

BRVM 10	160,54
Variation Jour	↓ -0,30 %
Variation annuelle	↑ 4,58 %



BULLETIN OFFICIEL DE LA COTE

N° 208

vendredi 28 octobre 2022

Site : www.brvm.org

BRVM Composite	201,50
Variation Jour	↓ -0,17 %
Variation annuelle	↓ -0,39 %

Evolution des indices

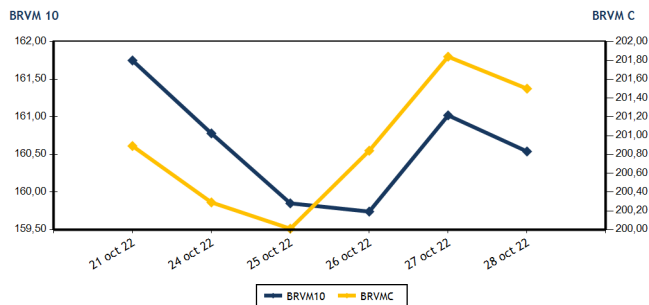

Volumes et valeurs transigés

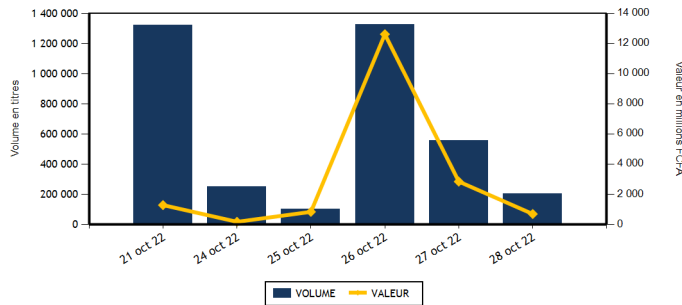

Actions	Niveau	Evol. Jour
Capitalisation boursière (FCFA)(Actions & Droits)	6 065 168 982 618	-0,17 %
Volume échangé (Actions & Droits)	200 963	-41,68 %
Valeur transigée (FCFA) (Actions & Droits)	678 357 090	-7,06 %
Nombre de titres transigés	38	-13,64 %
Nombre de titres en hausse	15	-6,25 %
Nombre de titres en baisse	12	-20,00 %
Nombre de titres inchangés	11	-15,38 %

Obligations	Niveau	Evol. Jour
Capitalisation boursière (FCFA)	8 774 570 250 611	0,11 %
Volume échangé	1 500	-99,29 %
Valeur transigée (FCFA)	14 356 900	-99,32 %
Nombre de titres transigés	12	-29,41 %
Nombre de titres en hausse	4	
Nombre de titres en baisse	0	-100,00 %
Nombre de titres inchangés	8	-46,67 %

PLUS FORTES HAUSSES

Titres	Cours	Evol. Jour	Evol. annuelle
BOLLORE (SDSC)	1 715	6,85 %	-33,27 %
BANK OF AFRICA ML (BOAM)	1 505	5,99 %	1,35 %
NEI-CEDA CI (NEIC)	760	4,83 %	21,60 %
SODE CI (SDCC)	5 425	4,33 %	26,31 %
TOTAL SN (TTLS)	2 500	4,17 %	26,58 %

PLUS FORTES BAISES

Titres	Cours	Evol. Jour	Evol. annuelle
AIR LIQUIDE CI (SIVC)	800	-6,98 %	-10,61 %
BANK OF AFRICA CI (BOAC)	4 195	-4,66 %	-28,35 %
SETAO CI (STAC)	975	-4,41 %	33,56 %
SMB CI (SMBC)	6 600	-2,94 %	-4,35 %
SOCIETE GENERALE COTE D'IVOIRE (SGBC)	12 010	-2,91 %	13,36 %

INDICES SECTORIELS

Base = 100 au 14 juin 1999	Nombre de sociétés	Valeur	Evol. Jour	Evol. annuelle	Volume	Valeur	PER moyen
BRVM - INDUSTRIE	11	105,35	-0,28 %	-4,32 %	16 750	19 658 310	26,71
BRVM - SERVICES PUBLICS	4	461,92	0,00 %	2,91 %	34 753	469 877 665	9,27
BRVM - FINANCES	15	75,12	-0,82 %	-2,61 %	130 221	109 973 900	7,25
BRVM - TRANSPORT	2	418,07	6,70 %	-32,80 %	5 141	8 604 735	6,70
BRVM - AGRICULTURE	5	299,48	0,09 %	23,09 %	7 299	59 692 780	5,83
BRVM - DISTRIBUTION	7	390,05	1,24 %	-4,27 %	6 087	9 839 150	28,34
BRVM - AUTRES SECTEURS	1	1 203,03	-4,41 %	33,56 %	712	710 550	11,71
BRVM - PETITES CAPITALISATIONS	-	-	-	-	-	-	-

Indicateurs	1er et 2è Comp.	BRVM PC
PER moyen du marché	8,05	
Taux de rendement moyen du marché	7,32	
Taux de rentabilité moyen du marché	8,27	
Nombre de sociétés cotées	45	
Nombre de lignes obligataires	108	
Volume moyen annuel par séance	1 061 362,00	
Valeur moyenne annuelle par séance	2 019 799 532,18	

Indicateurs	1er et 2è Comp.	BRVM PC
Ratio moyen de liquidité	3,16	
Ratio moyen de satisfaction	7,62	
Ratio moyen de tendance	240,98	
Ratio moyen de couverture	41,50	
Taux de rotation moyen du marché	0,02	
Prime de risque du marché	6,53	
Nombre de SGI participantes	29	

Définitions

Volume moyen annuel par séance = Valeur annuelle échangée / nombre de séances
 Valeur moyenne annuelle par séance = Valeur annuelle échangée / nombre de séances
 Ratio moyen de liquidité = Moyenne des ratios de liquidité (Titres échangés / Volume des ordres de vente)
 Ratio moyen de satisfaction = Moyenne des ratios de satisfaction (Titres échangés / Volume des ordres d'achat)
 Ratio moyen de tendance = Moyenne des ratios de tendance (Volume des ordres d'achat / Volume des ordres de vente)
 Ratio moyen de couverture = Moyenne des ratios de couverture (Volume des ordres de vente / Volume des ordres d'achat)

Taux moyen de rotation = moyenne des taux de rotation des actions cotées (volume transigé / capi flottante)
 PER moyen du marché = moyenne des PER des actions cotées ayant un PER positif
 Taux de rendement moyen = moyenne des taux de rendement des actions cotées ayant distribué un dividende
 Taux de rentabilité moyen = moyenne des taux de rentabilité des actions cotées
 Prime de risque du marché = (1 / le PER moyen du marché) - le taux de référence actuel des emprunts d'Etat



BRVM - BOURSE REGIONALE DES VALEURS MOBILIERES
 BRVM - Société Anonyme au capital de 3.062.040.000 CFA - RC : CI - ABJ - 1997 - B - 208435 - CC : 9819725 - E
 Siège Social : Abidjan - CÔTE D'IVOIRE. Adresse : 18, Rue Joseph ANOMA (Rue des Banques) - Abidjan
 Tél : +225 20 32 66 85 / 86, Fax : +225 20 32 66 84, Mail : brvm@brvm.org, Site Web : www.brvm.org

MARCHE DES ACTIONS

Symbole	Titre	Cours Précédent	Cours du jour Ouv. Clôt.	Variation jour	Séance de cotation Volume Valeur	Cours Référence	Variation de l'année précédente	Dernier dividende payé Montant net Date	Rdt. Net	PER
SECTEUR - INDUSTRIE		105,35	points	↓ -0,28 %						
CABC	SICABLE CI	1 060	1 070 1 100	3,77 %	25 27 040	1 100	8,37 %	69,00 2-août-22	6,27 %	162,42
FTSC	FILTISAC CI	1 275	1 250 1 270	-0,39 %	153 194 300	1 270	-24,40 %	235,00 30-juil.-21	18,50 %	
NEIC	NEI-CEDA CI	725	720 760	4,83 %	14 138 10 335 055	760	21,60 %	9,00 28-juin-01		9,90
NTLC	NESTLE CI	6 395	6 395 6 400	0,08 %	287 1 798 080	6 400	38,98 %	856,80 2-août-22	13,39 %	6,64
SEMC	CROWN SIEM CI	705	NC NC	0,00 %		705	-7,84 %	14,40 28-déc.-21	2,04 %	7,45
SIVC	AIR LIQUIDE CI	860	860 800	-6,98 %	103 85 220	800	-10,61 %	63,00 29-sept.-17		
SLBC	SOLIBRA CI	115 500	NC NC	0,00 %		115 500	-25,96 %	4 050,00 12-août-22	3,51 %	8,63
SMBC	SMB CI	6 800	6 995 6 600	-2,94 %	792 5 391 720	6 600	-4,35 %	720,00 24-août-22	10,91 %	5,48
STBC	SITAB CI	6 390	6 300 6 395	0,08 %	71 452 240	6 395	3,48 %	445,12 21-juil.-22	6,96 %	12,09
UNLC	UNILEVER CI	7 030	NC NC	0,00 %		7 030	43,76 %	1 233,00 9-juil.-12		10,60
UNXC	UNIWAX CI	1 190	1 165 1 160	-2,52 %	1 181 1 374 655	1 160	-42,00 %	60,75 29-juil.-22	5,24 %	17,18
TOTAL					16 750 19 658 310					26,71
SECTEUR - SERVICES PUBLICS		461,92	points	→ 0,00 %						
CIEC	CIE CI	2 145	2 145 2 145	0,00 %	408 875 200	2 145	13,19 %	153,16 25-juil.-22	7,14 %	12,31
ONTBF	ONATEL BF	3 770	3 750 3 740	-0,80 %	1 634 6 099 590	3 740	-5,20 %	416,58 15-juin-22	11,14 %	7,86
SDCC	SODE CI	5 200	5 195 5 425	4,33 %	876 4 620 795	5 425	26,31 %	432,00 21-oct.-22	7,96 %	11,22
SNTS	SONATEL SN	14 400	14 400 14 400	0,00 %	31 835 458 282 080	14 400	3,04 %	1 400,00 18-mai-22	9,72 %	5,70
TOTAL					34 753 469 877 665					9,27
SECTEUR - FINANCES		75,12	points	↓ -0,82 %						
BICC	BICI CI	6 505	6 500 6 500	-0,08 %	15 97 500	6 500	-12,16 %	518,00 15-juil.-22	7,97 %	11,28
BOAB	BANK OF AFRICA BN	5 900	6 100 6 095	3,31 %	985 6 008 475	6 095	15,00 %	546,00 25-mai-22	8,96 %	7,42
BOABF	BANK OF AFRICA BF	5 350	5 400 5 350	0,00 %	66 355 350	5 350	-13,71 %	448,00 4-mai-22	8,37 %	5,54
BOAC	BANK OF AFRICA CI	4 400	4 400 4 195	-4,66 %	8 482 35 795 640	4 195	-28,35 %	374,00 28-avr.-22	8,92 %	5,04
BOAM	BANK OF AFRICA ML	1 420	1 420 1 505	5,99 %	636 903 205	1 505	1,35 %	271,00 15-mai-19		13,14
BOAN	BANK OF AFRICA NG	6 300	6 300 6 150	-2,38 %	2 015 12 409 500	6 150	20,59 %	567,30 12-mai-22	9,22 %	8,51
BOAS	BANK OF AFRICA SENEGAL	2 350	2 350 2 350	0,00 %	418 980 280	2 350	0,00 %	161,01 1-juin-21	6,85 %	5,09
CBIBF	CORIS BANK INTERNATIONAL	8 875	8 875 8 875	0,00 %	340 2 959 790	8 875	-15,48 %	448,00 6-juil.-22	5,05 %	6,10
ECOC	ECOBANK COTE D'IVOIRE	5 000	5 000 5 000	0,00 %	3 179 15 053 625	5 000	4,49 %	420,30 29-avr.-22	8,41 %	8,02
ETIT	ECOBANK TRANS. INCORP. TG	19	19 19	0,00 %	106 300 2 018 455	19	5,56 %	0,90 20-juin-22	4,74 %	1,77
NSBC	NSIA BANQUE COTE D'IVOIRE	5 000	5 000 5 000	0,00 %	552 2 745 075	5 000	-19,16 %	77,69 27-juil.-20	1,55 %	5,22
ORGT	ORAGROUP TOGO	3 550	3 350 3 500	-1,41 %	4 912 16 582 200	3 500	-16,47 %	59,52 17-juil.-20	1,70 %	12,27
SAFC	SAFCA CI	800	NC NC	0,00 %		800	-5,88 %	23,04 29-juil.-11		
SGBC	SOCIETE GENERALE COTE D'IVOIRE	12 370	12 370 12 010	-2,91 %	458 5 547 555	12 010	13,36 %	1 004,93 10-juin-22	8,37 %	5,54
SIBC	SOCIETE IVOIRIENNE DE BANQUE	4 600	4 600 4 500	-2,17 %	1 863 8 517 250	4 500	12,92 %	405,00 30-juin-22	9,00 %	6,61
TOTAL					130 221 109 973 900					7,25
SECTEUR - TRANSPORT		418,07	points	↑ 6,70 %						
SDSC	BOLLORE	1 605	1 600 1 715	6,85 %	5 141 8 604 735	1 715	-33,27 %	130,00 23-juin-22	7,58 %	6,70
SVOC	MOVIS CI	2 395	SP SP	0,00 %		2 395	0,00 %	270,00 5-juil.-99		
TOTAL					5 141 8 604 735					6,70

MARCHE DES ACTIONS

Symbole	Titre	Cours Précédent	Cours du jour		Variation jour	Séance de cotation		Cours Référence	Variation de l'année précédente	Dernier dividende payé		Rdt. Net	PER
			Ouv.	Clôt.		Volume	Valeur			Montant net	Date		
SECTEUR - AGRICULTURE		299,48	points		↑	0,09 %							
PALC	PALM CI	10 890	10 845	10 895	0,05 %	5 308	56 357 215	10 895	55,87 %	1 236,34	31-août-22	11,35 %	3,97
SCRC	SUCRIVOIRE	1 170	1 100	1 180	0,85 %	1 767	1 981 310	1 180	22,92 %	40,50	20-août-21	3,43 %	
SICC	SICOR CI	6 945	NC	NC	0,00 %			6 945	35,64 %	1 919,00	25-sept.-00		4,21
SOGC	SOGB CI	6 095	6 095	6 095	0,00 %	223	1 349 210	6 095	21,90 %	541,81	21-juil.-22	8,89 %	8,94
SPHC	SAPH CI	5 040	5 045	5 045	0,10 %	1	5 045	5 045	-2,89 %	365,40	4-août-22	7,24 %	6,21
TOTAL						7 299	59 692 780						5,83
SECTEUR - DISTRIBUTION		390,05	points		↑	1,24 %							
ABJC	SERVAIR ABIDJAN CI	1 575	1 600	1 600	1,59 %	30	48 000	1 600	-8,57 %	57,73	24-août-22	3,61 %	18,31
BNBC	BERNABE CI	2 150	2 150	2 150	0,00 %	28	60 200	2 150	-1,15 %	45,00	19-juil.-19		89,11
CFAC	CFAO MOTORS CI	925	990	925	0,00 %	2 048	2 018 420	925	-22,27 %	69,47	2-août-22	7,51 %	25,00
PRSC	TRACTAFRIC MOTORS CI	3 600	NC	NC	0,00 %			3 600	-14,29 %	175,86	30-août-22	4,89 %	12,02
SHEC	VIVO ENERGY CI	865	885	875	1,16 %	940	829 800	875	1,74 %	29,00	28-oct.-22	3,31 %	23,36
TTLC	TOTAL CI	2 300	2 335	2 335	1,52 %	2 651	5 938 785	2 335	11,19 %	159,29	25-août-22	6,82 %	13,19
TTLS	TOTAL SN	2 400	2 400	2 500	4,17 %	390	943 945	2 500	26,58 %	187,30	22-juil.-22	7,49 %	17,35
TOTAL						6 087	9 839 150						28,34
AUTRES SECTEURS		1 203,03	points		↓	-4,41 %							
STAC	SETAO CI	1 020	1 000	975	-4,41 %	712	710 550	975	33,56 %	66,15	18-juil.-22	6,78 %	11,71
TOTAL						712	710 550						11,71
TOTAL - Marché des actions						200 963	678 357 090						

MARCHE DES DROITS

Symbole	Titre	Cours Précédent	Cours du jour		Variation jour	Séance de cotation		Cours Référence	Variation depuis l'origine	Parité	Periode de négociation	
			Ouv.	Clôt.		Volume	Valeur				Début	fin
TOTAL												
TOTAL - Marché des droits												

TROISIEME COMPARTIMENT - BRVM PETITES CAPITALISATIONS

Symbole	Titre	Cours Précédent	Cours du jour		Variation jour	Séance de cotation		Cours Référence	Variation depuis l'origine
			Ouv.	Clôt.		Volume	Valeur		
TOTAL									
TOTAL - 3ème Compartiment - BRVM PC									

Légende:
 (d) Ex-dividende (V) Variation par rapport au cours de référence
 Cours du jour: Ouv.: Ouverture Clôt.: Clôture Moy.: Moyen
 Mentions : NC: Non Coté Ex-c: Ex-coupon Ex-d: Ex-droit SP: Suspendu Val-T: Valeur Théorique
 PER = Cours / BNPA selon les données disponibles Rdt. Net: Rendement net (DNPA / Cours)
 Comp.: 1 - Premier Compartiment 2 - Second Compartiment 3 - Compartiment de croissance
 Ratio de liquidité = Titres échangés / Volume des ordres de vente
 : Progression de l'indice sectoriel : Stabilité de l'indice sectoriel : Recul de l'indice sectorie

MARCHE DES OBLIGATIONS

Symbole	Titre	Valeur nominale	Cours Précédent	Cours du jour	Cours Référence	Séance de cotation	Coupon couru	Coupon d'intérêt	Éché.	Type Amort	
						Volume	Valeur	Période	Montant net		
OBLIGATIONS D'ETAT											
EOM.01	ETAT DU MALI 6.20% 2016-2023	1 665	1 665	NC	1 665		44,69	A	103,23	23-mai-23	ACD
EOM.02	Etat du Mali 6.50% 2017-2024	4 000	4 000	NC	4 000		136,05	A	260,00	20-avr.-23	AC
EOM.03	ETAT DU MALI 6,50 % 2018-2025	6 000	6 000	6 000	6 000	130	780 000	A	520,00	5-oct.-23	AC
EOM.04	ETAT DU MALI 6,50% 2019-2027	10 000	10 000	NC	10 000		192,33	A	650,00	12-juil.-23	AC
EOM.05	ETAT DU MALI 6,50% 2020-2028	10 000	10 000	10 000	10 000	503	5 030 000	A	650,00	27-mars-23	ACD
EOM.06	ETAT DU MALI 6,50% 2020-2027	10 000	10 000	10 000	10 000	4	40 000	A	650,00	30-nov.-22	AC
EOM.07	ETAT DU MALI 6.50% 2021-2031	10 000	10 000	10 200	10 200	412	4 120 400	A	650,00	16-avr.-23	AC
EOM.08	ETAT DU MALI 6,20 % 2022-2032	10 000	10 000	NC	10 000		86,63	A	620,00	7-sept.-23	ACD
EOS.05	ETAT SENEGAL 6.50% 2013-2023	10 000	10 700	NC	10 700		160,73	S	325,00	29-janv.-23	ACD
EOS.07	ETAT SENEGAL 6.30% 2015-2025	10 000	10 700	NC	10 700		269,26	S	317,59	25-nov.-22	ACD
TPBF.010	TPBF 6,50% 2020 - 2028	9 167	9 808	NC	9 808.34		68,23	S	325,00	20-mars-23	ACD
TPBF.011	TPBF 6,50 % 2020-2028	10 000	10 000	10 000	10 000	92	920 000	S	325,00	9-janv.-23	ACD
TPBF.012	TPBF 6.50% 2021-2031	10 000	10 700	NC	10 700		59,25	S	325,00	25-mars-23	ACD
TPBF.013	TPBF 6,50 % 2021 - 2031	10 000	10 250	NC	10 250		201,36	S	325,00	6-janv.-23	ACD
TPBF.04	TPBF 6.50% 2017-2027	10 000	10 100	NC	10 100		158,49	S	327,67	31-janv.-23	ACD
TPBF.05	TPBF 6,50% 2017-2024	10 000	10 800	NC	10 800		214,89	S	325,00	29-déc.-22	ACD
TPBF.06	TPBF 6.50% 2018-2025	10 000	10 500	NC	10 500		256,81	S	324,11	5-déc.-22	ACD
TPBF.07	TPBF 6,50% 2018- 2025	10 000	10 000	NC	10 000		293,21	S	325,00	15-nov.-22	AC
TPBF.08	TPBF 6,50% 2019-2027	10 000	10 000	NC	10 000		311,64	S	327,67	6-nov.-22	ACD
TPBF.09	TPBF 6,50% 2019 - 2027	10 000	10 700	NC	10 700		35,71	S	325,00	8-avr.-23	ACD
TPBJ.03	TPBJ 6,50% 2020-2028	10 000	10 000	10 000	10 000	30	300 000	A	650,00	25-août-23	AC
TPBJ.04	TPBJ 5,50 % 2022-2037	10 000	10 000	NC	10 000		363,15	A	550,00	1-mars-23	AC
TPBJ.05	TPBJ 5,85 % 2022-2042	10 000	10 000	10 000	10 000	40	400 000	A	585,00	1-mars-23	ACD
TPBJ.06	TPBJ 5,75% 2022-2037	10 000	10 000	NC	10 000		144,93	A	575,00	28-juil.-23	ACD
TPCI.017	TPCI 3% 2014-2024	10 000	10 000	NC	10 000		107,38	S	150,00	19-déc.-22	ACD
TPCI.019	TPCI 5.99% 2015-2025	10 000	10 000	10 050	10 050	50	502 500	A	599,00	14-mai-23	ACD
TPCI.021	TPCI 6% 2016-2028	10 000	10 000	NC	10 000		333,70	A	600,00	8-avr.-23	ACD
TPCI.022	TPCI 5.90% 2016 - 2026	10 000	10 000	NC	10 000		218,22	A	590,00	15-juin-23	ACD
TPCI.023	TPCI 5.90% 2016-2026	10 000	10 215	NC	10 215		557,67	A	590,00	17-nov.-22	ACD
TPCI.024	TPCI 6.25% 2017-2029	10 000	10 700	NC	10 700		48,08	S	312,50	31-mars-23	ACD
TPCI.025	TPCI 5,95% 2017-2024 A	10 000	10 000	NC	10 000		6,54	S	297,50	24-avr.-23	ACD
TPCI.026	TPCI 5,95% 2017-2024 B	10 000	10 090	NC	10 090		276,48	S	297,50	10-nov.-22	ACD
TPCI.027	TPCI 6% 2017-2025	10 000	10 250	NC	10 250		198,36	S	300,00	29-déc.-22	ACD
TPCI.028	TPCI 6% 2018 - 2026	10 000	10 700	NC	10 700		143,01	A	600,00	2-août-23	ACD
TPCI.029	TPCI 6% 2018-2026	10 000	10 000	NC	10 000		14,79	A	600,00	19-oct.-23	ACD
TPCI.030	TPCI 5,95% 2018-2025	7 000	7 014	NC	7 014		156,33	S	208,82	13-déc.-22	ACD
TPCI.031	TPCI 5,75% 2019 - 2026	10 000	10 230	NC	10 230		204,79	A	575,00	20-juin-23	ACD
TPCI.032	TPCI 2,23% 2019-2026	10 000		NC			79,42	A	223,00	20-juin-23	ACD
TPCI.033	TPCI 5.75% 2019-2026	8 000	8 000	8 560	8 560	50	428 000	A	460,00	20-mars-23	ACD
TPCI.034	TPCI 6% 2019-2029	8 750	8 750	NC	8 750		319,32	A	525,00	20-mars-23	ACD
TPCI.035	TPCI 5,75% 2019 -2026	10 000	10 200	NC	10 200		171,71	A	575,00	11-juil.-23	ACD
TPCI.036	TPCI 5,75% 2019- 2026	10 000	10 180	NC	10 180		107,12	A	575,00	21-août-23	ACD
TPCI.037	TPCI 5,80% 2019-2026	10 000	10 000	NC	10 000		521,21	A	580,00	4-déc.-22	ACD
TPCI.038	TPCI 5,75% 2019-2026	10 000	10 000	NC	10 000		516,71	A	575,00	4-déc.-22	ACD
TPCI.039	TPCI 5,75% 2019 - 2026	8 000	8 560	NC	8 560		592,33	A	575,00	17-oct.-22	ACD
TPCI.040	TPCI 5,75% 2019-2026	10 000	10 200	NC	10 200		458,42	A	575,00	10-janv.-23	ACD
TPCI.041	TPCI 5,80% 2020-2027	10 000	10 700	NC	10 700		384,55	A	580,00	28-févr.-23	ACD
TPCI.042	TPCI 5,90% 2020-2030	10 000	10 500	NC	10 500		391,18	A	590,00	28-févr.-23	ACD
TPCI.043	TPCI 5,90% 2020 - 2030	10 000	10 000	NC	10 000		303,89	A	590,00	23-avr.-23	ACD
TPCI.044	TPCI 5,80% 2020 - 2027	10 000	10 100	NC	10 100		298,74	A	580,00	23-avr.-23	ACD
TPCI.045	TPCI 5,80% 2020 -2027	10 000	10 000	NC	10 000		212,93	A	580,00	16-juin-23	ACD
TPCI.046	TPCI 5,90% 2020 - 2030	10 000	10 200	NC	10 200		216,60	A	590,00	16-juin-23	ACD
TPCI.047	TPCI 5,80% 2020 - 2027	10 000	10 250	NC	10 250		212,93	A	580,00	16-juin-23	ACD
TPCI.048	TPCI 5,80% 2020- 2027	10 000	10 000	NC	10 000		144,60	A	580,00	29-juil.-23	ACD
TPCI.049	TPCI 5,90% 2020- 2030	10 000	10 085	NC	10 085		147,10	A	590,00	29-juil.-23	ACD
TPCI.050	TPCI 5,90% 2020-2030	10 000	10 000	NC	10 000		98,60	A	590,00	28-août-23	ACD
TPCI.051	TPCI 5,80% 2020-2027	10 000	10 000	NC	10 000		41,32	A	580,00	2-oct.-23	ACD
TPCI.052	TPCI 5,90 % 2020-2030	10 000	10 300	NC	10 300		42,03	A	590,00	2-oct.-23	ACD
TPCI.053	TPCI 5,80% 2020-2027	10 000	10 600	NC	10 600		580,00	A	580,00	28-oct.-22	ACD
TPCI.054	TPCI 5,90% 2020-2030	10 000	10 000	NC	10 000		590,00	A	590,00	28-oct.-22	ACD

vendredi 28 octobre 2022

TPCI.055	TPCI 5,80% 2020 -2027	10 000	10 500	NC	10 500			489,42	A	580,00	24-déc.-22	ACD
TPCI.056	TPCI 5,90% 2020- 2030	10 000	10 700	NC	10 700			497,86	A	590,00	24-déc.-22	ACD
TPCI.057	TPCI 5,80% 2020-2027	10 000	10 000	NC	10 000			543,45	A	580,00	20-nov.-22	ACD
TPCI.058	TPCI 5,80% 2021-2028	10 000	9 950	10 000	10 000	30	300 000	370,25	A	580,00	9-mars-23	ACD
TPCI.059	TPCI 5,90% 2021-2031	10 000	10 500	NC	10 500			376,63	A	590,00	9-mars-23	ACD
TPCI.060	TPCI 5,80% 2021-2028	10 000	10 050	NC	10 050			266,96	A	580,00	13-mai-23	ACD
TPCI.061	TPCI 5,90% 2021-2031	10 000	10 050	NC	10 050			271,56	A	590,00	13-mai-23	ACD
TPCI.062	TPCI 5,80 % 2021 -2028	10 000	10 700	NC	10 700			190,68	A	580,00	30-juin-23	ACD
TPCI.063	TPCI 5,90% 2021 -2031	10 000	10 000	NC	10 000			193,97	A	590,00	30-juin-23	ACD
TPCI.064	TPCI 5,80 % 2021 - 2028	10 000	10 180	NC	10 180			116,00	A	580,00	16-août-23	ACD
TPCI.065	TPCI 5,90% 2021-2031	10 000	10 000	NC	10 000			45,26	A	590,00	30-sept.-23	ACD
TPCI.066	TPCI 5,90% 2021-2031	10 000	10 050	NC	10 050			577,07	A	590,00	5-nov.-22	ACD
TPCI.067	TPCI 5,90 % 2021-2036	10 000	10 500	NC	10 500			510,79	A	590,00	16-déc.-22	ACD
TPCI.068	TPCI 5,90 % 2022-2037	10 000	10 005	NC	10 005			434,82	A	590,00	1-févr.-23	ACD
TPCI.069	TPCI 5,75 % 2022-2037	10 000	9 999	NC	9 999			346,58	A	575,00	22-mars-23	ACD
TPCI.070	TPCI 5,75 % 2022-2037	10 000	10 000	NC	10 000			286,71	A	575,00	29-avr.-23	ACD
TPCI.071	TPCI 5,65% 2022-2032	10 000	10 000	NC	10 000			208,97	A	565,00	15-juin-23	ACD
TPCI.072	TPCI 5,65% 2022-2029	10 000	10 000	NC	10 000			140,86	A	565,00	29-juil.-23	ACD
TPCI.073	TPCI 5,75% 2022-2032	10 000	10 000	NC	10 000			143,36	A	575,00	29-juil.-23	ACD
TPCI.074	TPCI 5,85% 2022-2042	10 000	10 000	NC	10 000			145,85	A	585,00	29-juil.-23	ACD
TPNE.01	TRESOR PUBLIC DU NIGER 6,50% 2019-2026	10 000	10 800	NC	10 800			381,10	A	650,00	28-mars-23	ACD
TPNE.02	TRESOR PUBLIC DU NIGER 6,50% 2019 - 2026	10 000	10 800	10 800	10 800	147	1 474 000	156,71	A	650,00	1-août-23	ACD
TPNE.03	TRESOR PUBLIC DU NIGER 6,5% 2020-2027	10 000	10 800	NC	10 800			158,49	A	650,00	31-juil.-23	ACD
TPNE.04	TRESOR PUBLIC DU NIGER 6,30% 2021-2031	10 000	10 700	NC	10 700			112,19	A	630,00	24-août-23	ACD
TPNE.05	TPNE 6,15 % 2022-2034	10 000	10 300	NC	10 300			247,68	A	615,00	3-juin-23	ACD
TOTAL						1 488	14 294 900					

OBLIGATIONS REGIONALES

BIDC.04	BIDC-EBID 6.10% 2017-2027	6 250	6 750	NC	6 750			139,97	A	381,25	16-juin-23	ACD
BIDC.05	BIDC-EBID 6,40% 2019-2026	10 000	10 500	NC	10 500			187,83	S	320,00	12-janv.-23	ACD
BIDC.06	BIDC-EBID 6,50 % 2021-2028	10 000	10 800	NC	10 800			290,27	S	327,67	18-nov.-22	ACD
BIDC.07	BIDC-EBID 5,90% 2022-2029	10 000	10 250	NC	10 250			227,92	S	295,81	9-déc.-22	ACD
CRRH.02	CRRH-UEMOA 6.10% 2012-2024	10 000	10 000	NC	10 000			170,73	S	305,00	17-janv.-23	AC
CRRH.03	CRRH-UEMOA 6% 2013-2023	10 000	10 000	NC	10 000			3,30	S	300,00	26-avr.-23	AC
CRRH.04	CRRH-UEMOA 6% 2014-2024	10 000	10 000	NC	10 000			196,72	S	300,00	30-déc.-22	AC
CRRH.05	CRRH-UEMOA 5.85% 2015-2025	10 000	10 000	NC	10 000			185,92	S	294,90	4-janv.-23	AC
CRRH.06	CRRH-UEMOA 5.85% 2016-2026	10 000	10 230	NC	10 230			185,99	S	292,50	3-janv.-23	ACD
CRRH.07	CRRH-UEMOA 5.95% 2017-2029	6 250	6 250	NC	6 250			165,73	S	185,94	17-nov.-22	AC
CRRH.08	CRRH-UEMOA 5.95% 2018-2030	7 083	7 083	NC	7 083.33			148,55	S	210,73	21-déc.-22	AC
CRRH.09	CRRH-UEMOA 6.05% 2018-2033	7 667	7 667	NC	7 667			163,48	S	231,92	21-déc.-22	AC
TOTAL						0	0					

OBLIGATIONS PRIVEES

BHSN.01	DIASPORA BONDS BHS 6,25% 2019-	10 000	10 800	NC	10 800			188,36	S	315,07	10-janv.-23	ACD
FNSBC.01	FCTC NSIA BANQUE 7 % 2020-2025	5 556	5 556	NC	5 555.55			43,98	T	95,28	16-déc.-22	ACD
FORBT.01	FCTC ORABANK 7 % 2021-2026	9 444	10 106	NC	10 105.55			53,40	T	161,97	28-déc.-22	ACD
FTIMC.01	FCTC TEYLIOM IMMO 7 % 2021-2028	9 583	9 583	NC	9 583.33			90,30	T	164,35	8-déc.-22	ACD
ORGT.02	ORAGROUP SA 7,15% 2021-2028	10 000	10 400	NC	10 400			3,93	S	357,50	26-avr.-23	ACD
PADS.03	PAD 6,60% 2020-2027	10 000	10 100	NC	10 100			346,23	S	330,00	19-oct.-22	ACD
SNLC.01	SENELEC 6,50% 2018-2025	5 000	5 400	5 400	5 400	12	62 000	27,83	S	162,50	27-mars-23	AC
SNTS.02	SONATEL 6,50% 2020-2027	10 000	10 800	NC	10 800			171,25	S	302,99	16-janv.-23	ACD
TOTAL						12	62 000					

SUKUK ET TITRES ASSIMILES

SUKCI.S2	SUKUK CI 5.75% 2016-2023	10 000	10 700	NC	10 700			81,46	S	289,10	7-mars-23	ACD
SUKSN.S2	SUKUK SN 6% 2016-2026	10 000	10 800	NC	10 800			156,67	S	306,67	26-janv.-23	ACD
SUKTG.S1	SUKUK TG 6.5% 2016-2026	10 000	10 800	NC	10 800			147,91	S	377,99	17-févr.-23	ACD
TOTAL						0	0					

TOTAL - Marché des obligations

1 500 14 356 900

Légende :
 (#) (*) Ex-Coupon couru (#) Cours de référence amorti / Coupon couru Ex-c (#) Ex-marge de profits
 Cours du jour: Ouv.: Ouverture Clôt.: Clôture Moy.: Moyen
 Type Amort: Type d'Amortissement IF: In Fine AC: Amortissement Constant AD: Amortissement Dégressif ACD: Amortissement Constant Différé
 Période: Périodicité de paiement des coupons A: Annuelle S: Semestrielle T: Trimestrielle
 Eché.: Échéance de paiement des intérêts
 Mentions: NC: Non Coté Ex-c: Ex-coupon ou Ex-droit SP: Suspendu

INFORMATIONS

OPERATIONS EN COURS

Emetteur	Opération
VIVO ENERGY CI	Païement de dividendes de 29 F CFA net par action, le 28/10/2022

AVIS

Entité	N°	Nature	Objet
--------	----	--------	-------

COMMUNIQUES

Emetteur	N°	Nature	Objet
NSBC	20221028-9	Rapport d'activités du 1er semestre	Rapport d'activité - 1er semestre 2022 - NSIA BANQUE CI
SONATEL	20221028-8	Rapport d'activités du troisième trimestre	Rapport d'activité - 3ème trimestre 2022 - SONATEL SN
SICABLE	20221028-7	Rapport d'activités du troisième trimestre	Rapport d'activité - 3ème trimestre 2022 - SICABLE CI
SAPH CI	20221028-6	Rapport d'activités du troisième trimestre	Rapport d'activité - 3ème trimestre 2022 - SAPH CI
ONATEL BF	20221028-5	Rapport d'activités du troisième trimestre	Rapport d'activité - 3ème trimestre 2022 - ONATEL BF
CORIS BANK INTERNATIONAL	20221028-4	Rapport d'activités du troisième trimestre	Rapport d'activité - 3ème trimestre 2022 - CORIS BANK INTERNATIONAL
BANK OF AFRICA BN	20221028-3	Rapport d'activités du troisième trimestre	Rapport d'activité - 3ème trimestre 2022 - BOA BN
SOLIBRA	20221028-2	Rapport d'activités du 1er semestre	Rapport d'activité - 1er semestre 2022 - SOLIBRA CI
SICABLE	20221028-1	Rapport d'activités du 1er semestre	Rapport d'activité - 1er semestre 2022 - SICABLE CI
TOTAL	20221028	Rapport d'activités du 1er semestre	Rapport d'activité et Attestation des Commissaires Aux Comptes - 1er semestre 2022 - TotalEnergies Marketing Côte d'Ivoire

QUANTITES RESIDUELLES

MARCHE DES ACTIONS

Symbole	Titre	Quantité résiduelle à l'achat	Cours Achat / Vente			Quantité résiduelle à la vente	Cours de Référence
ABJC	SERVAIR ABIDJAN CI	454	1,500	/	1,600	1 578	1 600
BICC	BICI CI	10	6,505	/	6,550	656	6 500
BNBC	BERNABE CI	4	2,150	/	2,195	240	2 150
BOAB	BANK OF AFRICA BN	3 000	6,005	/	6,095	20	6 095
BOABF	BANK OF AFRICA BF	217	5,350	/	5,400	358	5 350
BOAC	BANK OF AFRICA CI	1	4,195	/	4,200	500	4 195
BOAM	BANK OF AFRICA ML	3 933	1,405	/	1,490	199	1 505
BOAN	BANK OF AFRICA NG	31	5,920	/	6,145	198	6 150
BOAS	BANK OF AFRICA SENEGAL	1	2,345	/	2,350	520	2 350
CABC	SICABLE CI	2 004	1,025	/	1,100	363	1 100
CBIBF	CORIS BANK INTERNATIONAL	28	8,870	/	8,875	1 630	8 875
CFAC	CFAO MOTORS CI	25	915	/	925	1 021	925
CIEC	CIE CI	282	2,145	/	2,150	2 988	2 145
ECOC	ECOBANK COTE D'IVOIRE	34	4,845	/	5,000	2 061	5 000
ETIT	ECOBANK TRANS. INCORP. TG	2 334 748	18	/	19	3 008 649	19
FTSC	FILTISAC CI	185	1,270	/	1,300	83	1 270
NEIC	NEI-CEDA CI			/	750	90	760
NSBC	NSIA BANQUE COTE D'IVOIRE	100	4,910	/	5,000	362	5 000
N TLC	NESTLE CI	2	6,275	/	6,400	5 035	6 400
ONTBF	ONATEL BF	85	3,650	/	3,740	2 514	3 740
ORGT	ORAGROUP TOGO	10	3,405	/	3,500	6 193	3 500
PALC	PALM CI	2	10,750	/	10,895	10	10 895
PRSC	TRACTAFRIC MOTORS CI			/	3,600	61	3 600
SAFC	SAFCA CI			/	800	4 992	800
SCRC	SUCRIVOIRE	125	1,160	/	1,180	1 294	1 180
SDCC	SODE CI	20	5,400	/	5,425	23	5 425
SDSC	BOLLORE	119	1,705	/	1,715	242	1 715
SEMC	CROWN SIEM CI	98	660	/	710	6	705
SGBC	SOCIETE GENERALE COTE D'IVOIRE	54	12,010	/	12,325	200	12 010
SHEC	VIVO ENERGY CI	837	865	/	875	950	875
SIBC	SOCIETE IVOIRIENNE DE BANQUE	30	4,450	/	4,500	355	4 500
SICC	SICOR CI			/	6,845	3	6 945
SIVC	AIR LIQUIDE CI	563	800	/	860	3 789	800
SLBC	SOLIBRA CI			/	114,500	1	115 500
SMBC	SMB CI	731	6,600	/	6,670	85	6 600
SNTS	SONATEL SN	5	14,380	/	14,400	3 015	14 400
SOGC	SOGB CI	50	5,900	/	6,095	337	6 095
SPHC	SAPH CI	12	4,730	/	5,050	229	5 045
STAC	SETAO CI	55	975	/	1,020	970	975
STBC	SITAB CI	525	5,950	/	6,395	494	6 395
SVOC	MOVIS CI			/			2 395
TTLC	TOTAL CI	30	2,240	/	2,335	510	2 335
TTLS	TOTAL SN	48	2,500	/			2 500
UNLC	UNILEVER CI	189	7,000	/	7,030	198	7 030
UNXC	UNIWAX CI			/	1,165	638	1 160

QUANTITES RESIDUELLES**MARCHE DES DROITS**

Symbole	Titre	Quantité résiduelle à l'achat	Cours Achat / Vente	Quantité résiduelle à la vente	Cours de Référence
---------	-------	-------------------------------	---------------------	--------------------------------	--------------------

TROISIEME COMPARTIMENT - BRVM PETITES CAPITALISATIONS

Symbole	Titre	Quantité résiduelle à l'achat	Cours Achat / Vente	Quantité résiduelle à la vente	Cours de Référence
---------	-------	-------------------------------	---------------------	--------------------------------	--------------------

QUANTITES RESIDUELLES

MARCHE DES OBLIGATIONS

Symbole	Titre	Quantité résiduelle à l'achat	Cours Achat / Vente	Quantité résiduelle à la vente	Cours de Référence
BHSN.01	DIASPORA BONDS BHS 6,25% 2019-		/		10 800
FNSBC.01	FCTC NSIA BANQUE 7 % 2020-2025	1 162	5,555.55 /		5 556
FORBT.01	FCTC ORABANK 7 % 2021-2026	590	9,444.44 /		10 106
FTIMC.01	FCTC TEYLIOM IMMO 7 % 2021-2028	18	9,583.33 /		9 583
ORGT.02	ORAGROUP SA 7,15% 2021-2028		/ 10,400	5 483	10 400
PADS.03	PAD 6,60% 2020-2027		/		10 100
SNLC.01	SENELEC 6,50% 2018-2025		/ 5,400	4	5 400
SNTS.02	SONATEL 6,50% 2020-2027		/		10 800
EOM.01	ETAT DU MALI 6.20% 2016-2023		/		1 665
EOM.02	Etat du Mali 6.50% 2017-2024		/		4 000
EOM.03	ETAT DU MALI 6,50 % 2018-2025		/		6 000
EOM.04	ETAT DU MALI 6,50% 2019-2027		/		10 000
EOM.05	ETAT DU MALI 6,50% 2020-2028		/ 10,000	167	10 000
EOM.06	ETAT DU MALI 6,50% 2020-2027		/		10 000
TPNE.05	TPNE 6,15 % 2022-2034	97	10,000 / 10,300	7 441	10 300
TPCI.073	TPCI 5,75% 2022-2032		/		10 000
TPCI.074	TPCI 5,85% 2022-2042		/		10 000
TPNE.01	TRESOR PUBLIC DU NIGER 6,50% 2019-2026		/		10 800
TPNE.02	TRESOR PUBLIC DU NIGER 6,50% 2019 - 2026		/ 10,800	10	10 800
TPNE.03	TRESOR PUBLIC DU NIGER 6,5% 2020-2027		/		10 800
TPNE.04	TRESOR PUBLIC DU NIGER 6,30% 2021-2031		/ 10,700	1 000	10 700
TPCI.067	TPCI 5,90 % 2021-2036		/ 10,400	10	10 500
TPCI.068	TPCI 5,90 % 2022-2037		/ 10,005	19 990	10 005
TPCI.069	TPCI 5,75 % 2022-2037		/ 10,000	4 995	9 999
TPCI.070	TPCI 5,75 % 2022-2037		/ 10,000	88 800	10 000
TPCI.071	TPCI 5,65% 2022-2032		/ 10,005	12 500	10 000
TPCI.072	TPCI 5,65% 2022-2029		/		10 000
TPCI.061	TPCI 5,90% 2021-2031		/		10 050
TPCI.062	TPCI 5,80 % 2021 -2028		/ 10,000	66	10 700
TPCI.063	TPCI 5,90% 2021 -2031		/		10 000
TPCI.064	TPCI 5,80 % 2021 - 2028		/		10 180
TPCI.065	TPCI 5,90% 2021-2031		/		10 000
TPCI.066	TPCI 5,90% 2021-2031		/		10 050
TPCI.055	TPCI 5,80% 2020 -2027		/		10 500
TPCI.056	TPCI 5,90% 2020- 2030		/		10 700
TPCI.057	TPCI 5,80% 2020-2027		/		10 000
TPCI.058	TPCI 5,80% 2021-2028		/ 10,000	970	10 000
TPCI.059	TPCI 5,90% 2021-2031		/		10 500
TPCI.060	TPCI 5,80% 2021-2028		/		10 050
TPCI.049	TPCI 5,90% 2020- 2030		/		10 085
TPCI.050	TPCI 5,90% 2020-2030		/		10 000
TPCI.051	TPCI 5,80% 2020-2027		/		10 000
TPCI.052	TPCI 5,90 % 2020-2030		/ 10,250	3	10 300
TPCI.053	TPCI 5,80% 2020-2027		/		10 600
TPCI.054	TPCI 5,90% 2020-2030	125	10,000 /		10 000
TPCI.043	TPCI 5,90% 2020 - 2030		/ 10,200	2 000	10 000
TPCI.044	TPCI 5,80% 2020 - 2027		/		10 100
TPCI.045	TPCI 5,80% 2020 -2027	82	10,000 /		10 000
TPCI.046	TPCI 5,90% 2020 - 2030		/		10 200

vendredi 28 octobre 2022

TPCI.O47	TPCI 5,80% 2020 - 2027			/			10 250
TPCI.O48	TPCI 5,80% 2020- 2027			/			10 000
TPCI.O37	TPCI 5,80% 2019-2026			/			10 000
TPCI.O38	TPCI 5,75% 2019-2026			/	10,000	15 199	10 000
TPCI.O39	TPCI 5,75% 2019 - 2026			/			8 560
TPCI.O40	TPCI 5,75% 2019-2026			/			10 200
TPCI.O41	TPCI 5,80% 2020-2027			/			10 700
TPCI.O42	TPCI 5,90% 2020-2030			/	10,500	14 993	10 500
TPCI.O31	TPCI 5,75% 2019 - 2026			/			10 230
TPCI.O32	TPCI 2,23% 2019-2026			/			10 000
TPCI.O33	TPCI 5.75% 2019-2026			/			8 560
TPCI.O34	TPCI 6% 2019-2029			/	8,750	33	8 750
TPCI.O35	TPCI 5,75% 2019 -2026			/	10,200	2	10 200
TPCI.O36	TPCI 5,75% 2019- 2026			/			10 180
TPCI.O25	TPCI 5,95% 2017-2024 A			/			10 000
TPCI.O26	TPCI 5,95% 2017-2024 B			/			10 090
TPCI.O27	TPCI 6% 2017-2025			/			10 250
TPCI.O28	TPCI 6% 2018 - 2026			/			10 700
TPCI.O29	TPCI 6% 2018-2026		50	10,000	/		10 000
TPCI.O30	TPCI 5,95% 2018-2025			/			7 014
TPCI.O17	TPCI 3% 2014-2024			/			10 000
TPCI.O19	TPCI 5.99% 2015-2025			/			10 050
TPCI.O21	TPCI 6% 2016-2028			/			10 000
TPCI.O22	TPCI 5.90% 2016 - 2026			/			10 000
TPCI.O23	TPCI 5.90% 2016-2026			/			10 215
TPCI.O24	TPCI 6.25% 2017-2029			/			10 700
TPBF.O8	TPBF 6,50% 2019-2027		99	10,000	/		10 000
TPBF.O9	TPBF 6,50% 2019 - 2027			/			10 700
TPBJ.O3	TPBJ 6,50% 2020-2028		35	10,000	/		10 000
TPBJ.O4	TPBJ 5,50 % 2022-2037			/			10 000
TPBJ.O5	TPBJ 5,85 % 2022-2042			/	10,000	120	10 000
TPBJ.O6	TPBJ 5,75% 2022-2037			/			10 000
TPBF.O12	TPBF 6.50% 2021-2031			/			10 700
TPBF.O13	TPBF 6,50 % 2021 - 2031			/	10,250	19 950	10 250
TPBF.O4	TPBF 6.50% 2017-2027			/	10,200	10	10 100
TPBF.O5	TPBF 6,50% 2017-2024			/			10 800
TPBF.O6	TPBF 6.50% 2018-2025			/	10,000	13	10 500
TPBF.O7	TPBF 6,50% 2018- 2025			/			10 000
EOM.O7	ETAT DU MALI 6.50% 2021-2031		53	10,200	/		10 200
EOM.O8	ETAT DU MALI 6,20 % 2022-2032			/			10 000
EOS.O5	ETAT SENEGAL 6.50% 2013-2023			/			10 700
EOS.O7	ETAT SENEGAL 6.30% 2015-2025			/	10,700	988	10 700
TPBF.O10	TPBF 6,50% 2020 - 2028			/			9 808
TPBF.O11	TPBF 6,50 % 2020-2028			/			10 000
BIDC.O4	BIDC-EBID 6.10% 2017-2027			/			6 750
BIDC.O5	BIDC-EBID 6,40% 2019-2026		100	10,000	/	10,500	9 995
BIDC.O6	BIDC-EBID 6,50 % 2021-2028			/			10 800
BIDC.O7	BIDC-EBID 5,90% 2022-2029			/	10,250	4 983	10 250
CRRH.O2	CRRH-UEMOA 6.10% 2012-2024			/			10 000
CRRH.O3	CRRH-UEMOA 6% 2013-2023			/			10 000
CRRH.O4	CRRH-UEMOA 6% 2014-2024			/			10 000
CRRH.O5	CRRH-UEMOA 5.85% 2015-2025			/			10 000
CRRH.O6	CRRH-UEMOA 5.85% 2016-2026			/			10 230
CRRH.O7	CRRH-UEMOA 5.95% 2017-2029			/			6 250

vendredi 28 octobre 2022

CRRH.O8	CRRH-UEMOA 5.95% 2018-2030		/		7 083
CRRH.O9	CRRH-UEMOA 6.05% 2018-2033		/		7 667

SUKUK ET TITRES ASSIMILES

Symbole	Titre	Quantité résiduelle à l'achat	Cours Achat / Vente	Quantité résiduelle à la vente	Cours de Référence
SUKCI.S2	SUKUK CI 5.75% 2016-2023		/		10 700
SUKSN.S2	SUKUK SN 6% 2016-2026		/		10 800
SUKTG.S1	SUKUK TG 6.5% 2016-2026		/		10 800

CALENDRIER DES ASSEMBLEES GENERALES

ANNEE : 2022

Société	Nature	Date	Heure	Lieu
VIVO ENERGY CI	Ordinaire	22/09/2022	10:00:00	VISIOCONFERENCE
AIR LIQUIDE CI	Ordinaire	12/07/2022	00:00:00	Salle de conférence de la CRRAE-UMOA
SERVAIR ABIDJAN CI	Ordinaire	06/07/2022	11:00:00	Salle JEWELS de la CGECI sise à la Maison de l'Entreprise au Plateau
UNIWAX CI	Ordinaire	30/06/2022	09:00:00	Espace Latrille Events, sis à Abidjan Cocody II-Plateaux (Carrefour Duncan)
TRACTAFRIC CI	Ordinaire	30/06/2022	10:00:00	à l'hôtel AZALAI ABIDJAN
CROWN SIEM CI	Ordinaire	29/06/2022	09:00:00	siège de la CGECI, sis à la Maison de l'Entreprise, au Plateau, à l'Angle du Boulevard de la République et de l'Avenue Lamblin
SITAB	Ordinaire	28/06/2022	10:00:00	la SALLE JEWELS de la CGECI (Plateau)
BICI CI	Ordinaire	23/06/2022	10:00:00	Maison de l'Entreprise (siège du Patronat Ivoirien), Abidjan-Plateau à l'Angle duBoulevard de la republique et de l'Avenue Lamblin
SUCRIVOIRE	Mixte	23/06/2022	09:30:00	VISIOCONFERENCE
SMB	Ordinaire	21/06/2022	09:30:00	amphithéâtre de la CGECI sis Abidjan-Plateau, à l'Angle du Boulevard de la République et de l'Avenue Lamblin
SODECI	Ordinaire	21/06/2022	14:00:00	VISIOCONFERENCE
PALM CI	Mixte	21/06/2022	09:30:00	VISIOCONFERENCE
CFAO MOTORS CI	Ordinaire	21/06/2022	09:00:00	siège social sis Abidjan, 117, Boulevard de Marseille
SMB	Ordinaire	21/06/2022	09:30:00	amphithéâtre de la CGECI sis Abidjan-Plateau, à l'Angle du Boulevard de la République et de l'Avenue Lamblin
SOLIBRA	Ordinaire	20/06/2022	09:00:00	espace CRISTAL 8, rue du Chevalier de Clieu Zone 4 C "Salle PLATINUM" Abidjan
CIE CI	Ordinaire	20/06/2022	08:30:00	VISIOCONFERENCE
TOTAL SENEGAL S.A.	Ordinaire	17/06/2022	10:00:00	Hôtel PULLMAN DAKAR TERANGA et par visio-conférence
FILTISAC CI	Ordinaire	16/06/2022	09:00:00	Immeuble CRRAE-UMOA sis à Abidjan Plateau (RCI)
FILTISAC CI	Ordinaire	16/06/2022	10:00:00	Immeuble CRRAE-UEMOA sis à Abidjan Plateau
TOTAL	Ordinaire	16/06/2022	10:00:00	l'Hôtel Radisson Blu, sis à Abidjan Port- Bouët, route de l'Aéroport International Félix Houphouët Boigny
SOGB	Ordinaire	15/06/2022	11:00:00	Immeuble CRRAE-UEMOA sis à Abidjan Plateau
BERNABE CI	Ordinaire	15/06/2022	10:00:00	Salle Gewels du patronat Ivoirien (CGECI) sis à Abidjan plateau, immeuble MDE 01 BP 8666 ABIDJAN
SETAO CI	Ordinaire	15/06/2022	10:00:00	Hôtel TIAMA, à ABIDJAN-Plateau
SAPH CI	Mixte	13/06/2022	09:30:00	VISIOCONFERENCE
NEI-CEDA CI	Ordinaire	10/06/2022	10:00:00	Hôtel TIAMA, à ABIDJAN-Plateau
NSBC	Ordinaire	07/06/2022	10:30:00	Espace Latrille Events, situé à Abidjan- Cocody, Deux-plateaux
BOLLORE TRANSPORT & LOGISTICS	Ordinaire	31/05/2022	10:00:00	salle Kodjo EBOUCLE du palais de la culture sis à Treichville, Avenue Christiani à Abidjan.
SAFCA CI	Mixte	27/05/2022	10:00:00	Abidjan, 1 Rue des Carrosiers, Zone 3 C (Face de SOCOCE Treichville)
ORAGROUP	Mixte	25/05/2022	10:00:00	l'Hôtel 2 Février de LOME
ECOBANK TG	Ordinaire	25/05/2022	10:00:00	Salle des Fêtes du Sofitel Abidjan Hôtel Ivoire - Côte d'Ivoire
NESTLE CI	Ordinaire	20/05/2022	10:00:00	VISIOCONFERENCE
SIB	Ordinaire	18/05/2022	09:00:00	Maison de l'Entreprise (siège du Patronat Ivoirien), Abidjan-Plateau à l'Angle duBoulevard de la republique et de l'Avenue Lamblin
ONATEL BF	Ordinaire	12/05/2022	10:30:00	ROYAL BEACH HÔTEL, OUAGADOUGOU-BURKINA FASO
SGB CI	Ordinaire	06/05/2022	09:00:00	Espace Latrille Events, sis à Abidjan Commune de Cocody, aux Deux-Plateaux Boulevard Latrille
SONATEL	Mixte	28/04/2022	10:00:00	VISIOCONFERENCE, dans ses locaux situés au Technopole à Dakar
BANK OF AFRICA SN	Ordinaire	15/04/2022	09:30:00	Immeuble Elan II au 2ème Etage, Almadies, Zone 12, Route de Ngor à Dakar
BANK OF AFRICA BN	Ordinaire	13/04/2022	10:00:00	Hôtel GOLDEN TULIP à Cotonou
SICABLE	Ordinaire	07/04/2022	10:00:00	Hôtel TIAMA, à ABIDJAN
CORIS BANK INTERNATIONAL	Ordinaire	07/04/2022	09:00:00	Hôtel SOPATEL Silmandé SA, à Ouagadougou

vendredi 28 octobre 2022

ECOBANK CI	Ordinaire	05/04/2022	10:00:00	l'Hôtel Radisson Blu, sis à Abidjan Port- Bouët, route de l'Aéroport International Félix Houphouët Boigny
BANK OF AFRICA ML	Ordinaire	05/04/2022	09:30:00	Siège de la banque à l'Immeuble BANK OF AFRICA, Avenue du Mali-Quartier ACI 2000
BANK OF AFRICA CI	Ordinaire	31/03/2022	10:00:00	Salle Jewels du patronat Ivoirien (CGECI) sis à Abidjan plateau, immeuble MDE 01 BP 8666 ABIDJAN
BANK OF AFRICA NG	Ordinaire	30/03/2022	10:00:00	Centre de Formation de la BOA-NIGER (BOA-Siège)
BANK OF AFRICA BF	Ordinaire	29/03/2022	10:00:00	Salle LAICO HOTEL OUAGA 2000

L'actualité de la BRVM sur nos plateformes digitales

Infos BRVM

Pour recevoir les informations boursières par SMS, souscrivez :



Côte d'Ivoire : *430#
Bénin : *430*15#



Côte d'Ivoire : #139#
Burkina Faso : *310#



Côte d'Ivoire : *431#
Niger : *512*9#
Togo : *310#

Site web

www.brvm.org



Application Mobile

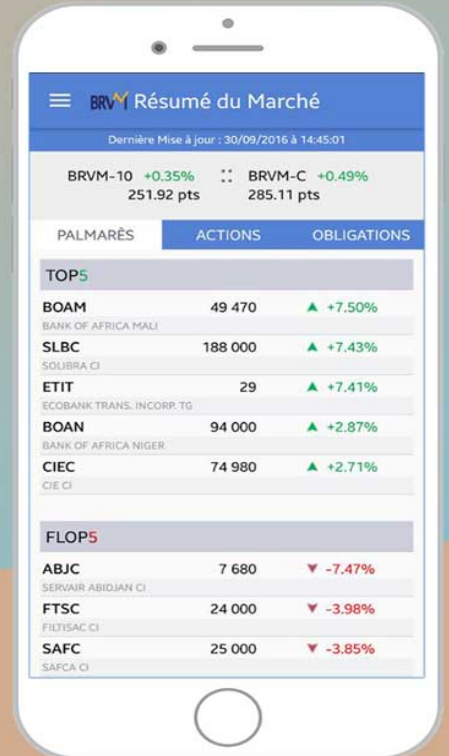

Disponible sur
 Google play

Disponible sur
 App Store

Nous suivre sur :

