

BRVM 10	161,07
Variation Jour	↓ -0,41 %
Variation annuelle	↑ 4,92 %



BULLETIN OFFICIEL DE LA COTE

N° 175

mardi 13 septembre 2022

Site : www.brvm.org

BRVM Composite	203,69
Variation Jour	↓ -0,03 %
Variation annuelle	↑ 0,70 %

Evolution des indices

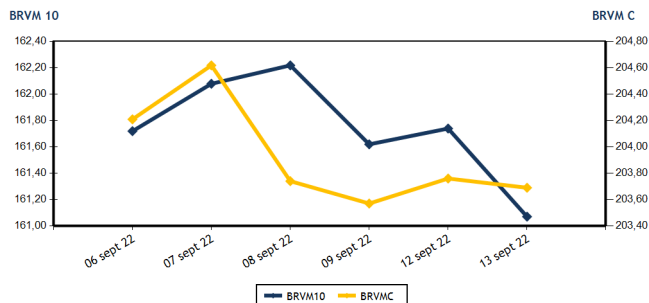

Volumes et valeurs transigés

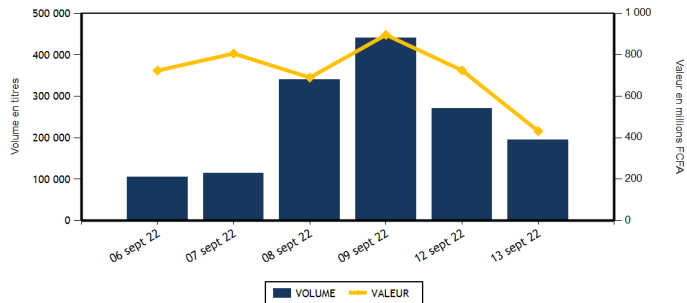

Actions	Niveau	Evol. Jour
Capitalisation boursière (FCFA)(Actions & Droits)	6 131 658 366 356	-0,03 %
Volume échangé (Actions & Droits)	181 467	-31,36 %
Valeur transigée (FCFA) (Actions & Droits)	307 145 780	-54,15 %
Nombre de titres transigés	42	2,44 %
Nombre de titres en hausse	16	33,33 %
Nombre de titres en baisse	11	-15,38 %
Nombre de titres inchangés	15	-6,25 %

Obligations	Niveau	Evol. Jour
Capitalisation boursière (FCFA)	8 180 747 728 660	-0,04 %
Volume échangé	12 763	133,58 %
Valeur transigée (FCFA)	124 589 500	127,92 %
Nombre de titres transigés	5	-28,57 %
Nombre de titres en hausse	1	-66,67 %
Nombre de titres en baisse	2	
Nombre de titres inchangés	2	-50,00 %

PLUS FORTES HAUSSES

Titres	Cours	Evol. Jour	Evol. annuelle
NEI-CEDA CI (NEIC)	665	4,72 %	6,40 %
BOLLORE (SDSC)	1 850	4,52 %	-28,02 %
SOLIBRA CI (SLBC)	120 000	3,84 %	-23,08 %
CORIS BANK INTERNATIONAL (CBIBF)	8 995	3,39 %	-14,33 %
BERNADE CI (BNBC)	2 170	2,60 %	-0,23 %

PLUS FORTES BAISES

Titres	Cours	Evol. Jour	Evol. annuelle
SICOR CI (SICC)	8 145	-7,50 %	0,00 %
ECOBANK TRANS. INCORP. TG (ETIT)	18	-5,26 %	0,00 %
TOTAL CI (TTLC)	2 145	-4,24 %	0,00 %
NSIA BANQUE COTE D'IVOIRE (NSBC)	5 400	-3,57 %	0,00 %
BANK OF AFRICA SENEGAL (BOAS)	2 480	-2,36 %	0,00 %

INDICES SECTORIELS

Base = 100 au 14 juin 1999	Nombre de sociétés	Valeur	Evol. Jour	Evol. annuelle	Volume	Valeur	PER moyen
BRVM - INDUSTRIE	12	103,40	1,35 %	-6,09 %	9 789	34 908 780	27,23
BRVM - SERVICES PUBLICS	4	466,03	0,06 %	3,83 %	15 051	164 727 730	9,38
BRVM - FINANCES	15	77,11	-0,46 %	-0,03 %	142 309	56 457 200	7,53
BRVM - TRANSPORT	2	450,29	4,43 %	-27,62 %	2 318	4 092 855	7,22
BRVM - AGRICULTURE	5	300,06	0,14 %	23,32 %	6 543	37 205 325	6,04
BRVM - DISTRIBUTION	7	376,13	-0,91 %	-7,68 %	5 385	9 650 570	28,19
BRVM - AUTRES SECTEURS	1	1 770,62	0,00 %	96,58 %	72	103 320	17,23
BRVM - PETITES CAPITALISATIONS	-	-	-	-	-	-	-

Indicateurs	1er et 2è Comp.	BRVM PC
PER moyen du marché	8,09	
Taux de rendement moyen du marché	7,30	
Taux de rentabilité moyen du marché	7,87	
Nombre de sociétés cotées	46	
Nombre de lignes obligataires	103	
Volume moyen annuel par séance	1 080 430,00	
Valeur moyenne annuelle par séance	1 557 202 836,45	

Indicateurs	1er et 2è Comp.	BRVM PC
Ratio moyen de liquidité	3,21	
Ratio moyen de satisfaction	16,03	
Ratio moyen de tendance	499,25	
Ratio moyen de couverture	20,03	
Taux de rotation moyen du marché	0,02	
Prime de risque du marché	6,45	
Nombre de SGI participantes	26	

Définitions

Volume moyen annuel par séance = Valeur annuel échangé / nombre de séances
 Valeur moyenne annuelle par séance = Valeur annuelle échangée / nombre de séances
 Ratio moyen de liquidité = Moyenne des ratios de liquidité (Titres échangés / Volume des ordres de vente)
 Ratio moyen de satisfaction = Moyenne des ratios de satisfaction (Titres échangés / Volume des ordres d'achat)
 Ratio moyen de tendance = Moyenne des ratios de tendance (Volume des ordres d'achat / Volume des ordres de vente)
 Ratio moyen de couverture = Moyenne des ratios de couverture (Volume des ordres de vente / Volume des ordres d'achat)

Taux moyen de rotation = moyenne des taux de rotation des actions cotées (volume transigé / capi flottante)
 PER moyen du marché = moyenne des PER des actions cotées ayant un PER positif
 Taux de rendement moyen = moyenne des taux de rendement des actions cotées ayant distribué un dividende
 Taux de rentabilité moyen = moyenne des taux de rentabilité des actions cotées
 Prime de risque du marché = (1 / le PER moyen du marché) - le taux de référence actuel des emprunts d'Etat



BRVM - BOURSE REGIONALE DES VALEURS MOBILIERES
 BRVM - Société Anonyme au capital de 3.062.040.000 CFA - RC : CI - ABJ - 1997 - B - 208435 - CC : 9819725 - E
 Siège Social : Abidjan - CÔTE D'IVOIRE. Adresse : 18, Rue Joseph ANOMA (Rue des Banques) - Abidjan
 Tél : +225 20 32 66 85 / 86, Fax : +225 20 32 66 84, Mail : brvm@brvm.org, Site Web : www.brvm.org

MARCHE DES ACTIONS

Symbole	Titre	Cours Précédent	Cours du jour		Variation jour	Séance de cotation		Cours Référence	Variation de l'année précédente	Dernier dividende payé		Rdt. Net	PER
			Ouv.	Clôt.		Volume	Valeur			Montant net	Date		
SECTEUR - INDUSTRIE		103,40	points	↑	1,35 %								
CABC	SICABLE CI	1 150	1 150	1 150	0,00 %	1 102	1 267 300	1 150	13,30 %	69,00	2-août-22	6,00 %	169,80
FTSC	FILTISAC CI	1 275	1 255	1 250	-1,96 %	92	115 450	1 250	-25,60 %	235,00	30-juil.-21	18,80 %	
NEIC	NEI-CEDA CI	635	605	665	4,72 %	1 332	864 780	665	6,40 %	9,00	28-juin-01		8,66
NTLC	NESTLE CI	6 800	6 500	6 890	1,32 %	2 621	17 809 230	6 890	49,62 %	856,80	2-août-22	12,44 %	7,15
SEMC	CROWN SIEM CI	720	720	720	0,00 %	80	57 600	720	-5,88 %	14,40	28-déc.-21	2,00 %	7,61
SIVC	AIR LIQUIDE CI	730	765	730	0,00 %	43	32 305	730	-18,44 %	63,00	29-sept.-17		
SLBC	SOLIBRA CI	115 560	115 000	120 000	3,84 %	18	2 080 000	120 000	-23,08 %	4 050,00	12-août-22	3,38 %	8,97
SMBC	SMB CI	6 495	6 490	6 485	-0,15 %	151	979 440	6 485	-6,01 %	720,00	24-août-22	11,10 %	5,38
STBC	SITAB CI	5 000	5 000	4 950	-1,00 %	1 720	8 518 300	4 950	-19,90 %	445,12	21-juil.-22	8,99 %	9,36
TTRC	TRITURAF CI-Ste en Liquidation	490	SP	SP	0,00 %			490	0,00 %	1 440,00	19-juil.-02		
UNLC	UNILEVER CI	6 700	NC	NC	0,00 %			6 700	37,01 %	1 233,00	9-juil.-12		10,10
UNXC	UNIWAX CI	1 210	1 210	1 215	0,41 %	2 630	3 184 375	1 215	-39,25 %	60,75	29-juil.-22	5,00 %	18,00
TOTAL						9 789	34 908 780						27,23
SECTEUR - SERVICES PUBLICS		466,03	points	↑	0,06 %								
CIEC	CIE CI	2 175	2 175	2 200	1,15 %	568	1 248 400	2 200	16,09 %	153,16	25-juil.-22	6,96 %	12,63
ONTBF	ONATEL BF	3 800	3 760	3 795	-0,13 %	4 181	15 771 515	3 795	-3,80 %	416,58	15-juin-22	10,98 %	7,97
SDCC	SODE CI	5 400	5 200	5 400	0,00 %	190	1 016 000	5 400	25,73 %	337,50	27-juil.-21	6,25 %	11,17
SNTS	SONATEL SN	14 500	14 550	14 500	0,00 %	10 112	146 691 815	14 500	3,76 %	1 400,00	18-mai-22	9,66 %	5,74
TOTAL						15 051	164 727 730						9,38
SECTEUR - FINANCES		77,11	points	↓	-0,46 %								
BICC	BICI CI	6 700	6 690	6 700	0,00 %	100	669 900	6 700	-9,46 %	518,00	15-juil.-22	7,73 %	11,63
BOAB	BANK OF AFRICA BN	6 100	6 005	6 200	1,64 %	532	3 242 575	6 200	16,98 %	546,00	25-mai-22	8,81 %	7,55
BOABF	BANK OF AFRICA BF	5 395	5 450	5 400	0,09 %	333	1 799 820	5 400	-12,90 %	448,00	4-mai-22	8,30 %	5,59
BOAC	BANK OF AFRICA CI	4 290	4 295	4 300	0,23 %	562	2 414 415	4 300	-26,56 %	374,00	28-avr.-22	8,70 %	5,17
BOAM	BANK OF AFRICA ML	1 530	1 530	1 565	2,29 %	590	902 900	1 565	5,39 %	271,00	15-mai-19		13,67
BOAN	BANK OF AFRICA NG	6 500	6 210	6 500	0,00 %	408	2 544 700	6 500	27,45 %	567,30	12-mai-22	8,73 %	8,99
BOAS	BANK OF AFRICA SENEGAL	2 540	2 480	2 480	-2,36 %	271	673 080	2 480	5,53 %	161,01	1-juin-21	6,49 %	5,38
CBIBF	CORIS BANK INTERNATIONAL	8 700	8 800	8 995	3,39 %	55	484 780	8 995	-14,33 %	448,00	6-juil.-22	4,98 %	6,18
ECOC	ECOBANK COTE D'IVOIRE	4 590	4 585	4 590	0,00 %	1 777	8 155 330	4 590	-4,08 %	420,30	29-avr.-22	9,16 %	7,37
ETIT	ECOBANK TRANS. INCORP. TG	19	19	18	-5,26 %	131 078	2 442 215	18	0,00 %	0,90	20-juin-22	5,00 %	1,68
NSBC	NSIA BANQUE COTE D'IVOIRE	5 600	5 400	5 400	-3,57 %	1 308	6 960 005	5 400	-12,69 %	77,69	27-juil.-20	1,44 %	5,63
ORGT	ORAGROUP TOGO	3 900	NC	NC	0,00 %			3 900	-6,92 %	59,52	17-juil.-20	1,53 %	13,67
SAFC	SAFCA CI	865	865	865	0,00 %	10	8 650	865	1,76 %	23,04	29-juil.-11		
SGBC	SOCIETE GENERALE COTE D'IVOIRE	13 500	13 510	13 510	0,07 %	260	3 541 025	13 510	27,51 %	1 004,93	10-juin-22	7,44 %	6,23
SIBC	SOCIETE IVOIRIENNE DE BANQUE	4 500	4 500	4 500	0,00 %	5 025	22 617 805	4 500	12,92 %	405,00	30-juin-22	9,00 %	6,61
TOTAL						142 309	56 457 200						7,53
SECTEUR - TRANSPORT		450,29	points	↑	4,43 %								
SDSC	BOLLORE	1 770	1 760	1 850	4,52 %	2 318	4 092 855	1 850	-28,02 %	130,00	23-juin-22	7,03 %	7,22
SVOC	MOVIS CI	2 395	SP	SP	0,00 %			2 395	0,00 %	270,00	5-juil.-99		

TOTAL	2 318	4 092 855	7,22
-------	-------	-----------	------

MARCHE DES ACTIONS

Symbole	Titre	Cours Précédent	Cours du jour		Variation jour	Séance de cotation		Cours Référence	Variation de l'année précédente	Dernier dividende payé		Rdt. Net	PER
			Ouv.	Clôt.		Volume	Valeur			Montant net	Date		
SECTEUR - AGRICULTURE		300,06	points		↑	0,14 %							
PALC	PALM CI	10 600	10 700	10 610	0,09 %	1 354	14 473 105	10 610	51,79 %	1 236,34	31-août-22	11,65 %	3,86
SCRC	SUCRIVOIRE	1 100	1 100	1 100	0,00 %	1 409	1 551 650	1 100	14,58 %	40,50	20-août-21	3,68 %	
SICC	SICOR CI	8 805	8 145	8 145	-7,50 %	33	268 785	8 145	59,08 %	1 919,00	25-sept.-00		4,94
SOGC	SOGB CI	5 800	5 695	5 900	1,72 %	953	5 546 530	5 900	18,00 %	541,81	21-juil.-22	9,18 %	8,65
SPHC	SAPH CI	5 500	5 500	5 450	-0,91 %	2 794	15 365 255	5 450	4,91 %	365,40	4-août-22	6,70 %	6,71
TOTAL						6 543	37 205 325						6,04
SECTEUR - DISTRIBUTION		376,13	points		↓	-0,91 %							
ABJC	SERVAIR ABIDJAN CI	1 600	1 600	1 600	0,00 %	771	1 193 600	1 600	-8,57 %	57,73	24-août-22	3,61 %	18,31
BNBC	BERNABE CI	2 115	2 170	2 170	2,60 %	24	51 255	2 170	-0,23 %	45,00	19-juil.-19		89,94
CFAC	CFAO MOTORS CI	895	885	895	0,00 %	720	638 470	895	-24,79 %	69,47	2-août-22	7,76 %	24,19
PRSC	TRACTAFRIC MOTORS CI	3 700	3 695	3 700	0,00 %	260	961 695	3 700	-11,90 %	175,86	30-août-22	4,75 %	12,35
SHEC	VIVO ENERGY CI	895	880	890	-0,56 %	920	809 825	890	3,49 %	63,90	26-nov.-20	7,18 %	23,76
TTLC	TOTAL CI	2 240	2 235	2 145	-4,24 %	2 429	5 369 275	2 145	2,14 %	159,29	25-août-22	7,43 %	12,12
TTLS	TOTAL SN	2 360	2 440	2 400	1,69 %	261	626 450	2 400	21,52 %	187,30	22-juil.-22	7,80 %	16,66
TOTAL						5 385	9 650 570						28,19
AUTRES SECTEURS		1 770,62	points		→	0,00 %							
STAC	SETAO CI	1 435	1 435	1 435	0,00 %	72	103 320	1 435	96,58 %	66,15	18-juil.-22	4,61 %	17,23
TOTAL						72	103 320						17,23
TOTAL - Marché des actions						181 467	307 145 780						

MARCHE DES DROITS

Symbole	Titre	Cours Précédent	Cours du jour		Variation jour	Séance de cotation		Cours Référence	Variation depuis l'origine	Parité	Periode de négociation	
			Ouv.	Clôt.		Volume	Valeur				Début	fin
TOTAL												
TOTAL - Marché des droits												

TROISIEME COMPARTIMENT - BRVM PETITES CAPITALISATIONS

Symbole	Titre	Cours Précédent	Cours du jour		Variation jour	Séance de cotation		Cours Référence	Variation depuis l'origine
			Ouv.	Clôt.		Volume	Valeur		
TOTAL									
TOTAL - 3ème Compartiment - BRVM PC									

Légende:
 (d) Ex-dividende (V) Variation par rapport au cours de référence
 Cours du jour: Ouv.: Ouverture Clôt.: Clôture Moy.: Moyen
 Mentions : NC: Non Coté Ex-c: Ex-coupon Ex-d: Ex-droit SP: Suspendu Val-T: Valeur Théorique
 PER = Cours / BNPA selon les données disponibles Rdt. Net: Rendement net (DNPA / Cours)
 Comp.: 1 - Premier Compartiment 2 - Second Compartiment 3 - Compartiment de croissance
 Ratio de liquidité = Titres échangés / Volume des ordres de vente
 : Progression de l'indice sectoriel : Stabilité de l'indice sectoriel : Recul de l'indice sectorie

MARCHE DES OBLIGATIONS

Symbole	Titre	Valeur nominale	Cours Précédent	Cours du jour	Cours Référence	Séance de cotation		Coupon couru	Coupon d'intérêt			Type Amort
						Volume	Valeur	Période	Montant net	Eché.		
OBLIGATIONS D'ETAT												
EOM.01	ETAT DU MALI 6.20% 2016-2023	1 665	1 665	NC	1 665			31,96	A	103,23	23-mai-23	ACD
EOM.02	Etat du Mali 6.50% 2017-2024	4 000	4 000	4 000	4 000	541	2 164 000	104,00	A	260,00	20-avr.-23	AC
EOM.03	ETAT DU MALI 6,50 % 2018-2025	8 000	8 000	NC	8 000			610,82	A	650,00	5-oct.-22	AC
EOM.04	ETAT DU MALI 6,50% 2019-2027	10 000	10 000	NC	10 000			112,19	A	650,00	12-juil.-23	AC
EOM.05	ETAT DU MALI 6,50% 2020-2028	10 000	10 000	NC	10 000			302,74	A	650,00	27-mars-23	ACD
EOM.06	ETAT DU MALI 6,50% 2020-2027	10 000	10 000	NC	10 000			511,10	A	650,00	30-nov.-22	AC
EOM.07	ETAT DU MALI 6.50% 2021-2031	10 000	10 000	NC	10 000			267,12	A	650,00	16-avr.-23	AC
EOS.05	ETAT SENEGAL 6.50% 2013-2023	10 000	10 700	NC	10 700			81,25	S	325,00	29-janv.-23	ACD
EOS.07	ETAT SENEGAL 6.30% 2015-2025	10 000	10 700	NC	10 700			191,59	S	317,59	25-nov.-22	ACD
TPBF.010	TPBF 6,50% 2020 - 2028	10 000	10 700	NC	10 700			312,64	S	325,00	20-sept.-22	ACD
TPBF.011	TPBF 6,50 % 2020-2028	10 000	10 000	NC	10 000			116,58	S	325,00	9-janv.-23	ACD
TPBF.012	TPBF 6.50% 2021-2031	10 000	10 700	NC	10 700			303,80	S	325,00	25-sept.-22	ACD
TPBF.013	TPBF 6,50 % 2021 - 2031	10 000	10 450	NC	10 450			121,88	S	325,00	6-janv.-23	ACD
TPBF.04	TPBF 6.50% 2017-2027	10 000	10 100	10 100	10 100	2 000	20 200 000	78,36	S	327,67	31-janv.-23	ACD
TPBF.05	TPBF 6,50% 2017-2024	10 000	10 700	NC	10 700			134,97	S	325,00	29-déc.-22	ACD
TPBF.06	TPBF 6.50% 2018-2025	10 000	10 700	10 700	10 700	17	173 500	177,11	S	324,11	5-déc.-22	ACD
TPBF.07	TPBF 6,50% 2018- 2025	10 000	10 000	NC	10 000			213,72	S	325,00	15-nov.-22	AC
TPBF.08	TPBF 6,50% 2019-2027	10 000	10 500	NC	10 500			231,51	S	327,67	6-nov.-22	ACD
TPBF.09	TPBF 6,50% 2019 - 2027	10 000	10 700	NC	10 700			280,60	S	325,00	8-oct.-22	ACD
TPBJ.03	TPBJ 6,50% 2020-2028	10 000	10 000	NC	10 000			683,84	A	650,00	25-août-22	AC
TPBJ.04	TPBJ 5,50 % 2022-2037	10 000	10 000	NC	10 000			295,34	A	550,00	1-mars-23	AC
TPBJ.05	TPBJ 5,85 % 2022-2042	10 000	10 000	NC	10 000			314,14	A	585,00	1-mars-23	ACD
TPCI.017	TPCI 3% 2014-2024	10 000	10 000	NC	10 000			70,49	S	150,00	19-déc.-22	ACD
TPCI.019	TPCI 5.99% 2015-2025	10 000	10 000	NC	10 000			200,21	A	599,00	14-mai-23	ACD
TPCI.020	TPCI 5.85% 2015-2022	10 000	10 000	NC	10 000			257,34	S	292,50	5-oct.-22	ACD
TPCI.021	TPCI 6% 2016-2028	10 000	10 000	NC	10 000			259,73	A	600,00	8-avr.-23	ACD
TPCI.022	TPCI 5.90% 2016 - 2026	10 000	10 000	NC	10 000			145,48	A	590,00	15-juin-23	ACD
TPCI.023	TPCI 5.90% 2016-2026	10 000	10 215	NC	10 215			484,93	A	590,00	17-nov.-22	ACD
TPCI.024	TPCI 6.25% 2017-2029	10 000	10 700	NC	10 700			283,47	S	312,50	30-sept.-22	ACD
TPCI.025	TPCI 5,95% 2017-2024 A	10 000	10 000	NC	10 000			230,85	S	297,50	24-oct.-22	ACD
TPCI.026	TPCI 5,95% 2017-2024 B	10 000	10 090	NC	10 090			203,72	S	297,50	10-nov.-22	ACD
TPCI.027	TPCI 6% 2017-2025	10 000	10 250	NC	10 250			124,59	S	300,00	29-déc.-22	ACD
TPCI.028	TPCI 6% 2018 - 2026	10 000	10 700	NC	10 700			69,04	A	600,00	2-août-23	ACD
TPCI.029	TPCI 6% 2018-2026	10 000	10 000	NC	10 000			540,82	A	600,00	19-oct.-22	ACD
TPCI.030	TPCI 5,95% 2018-2025	7 000	7 105	NC	7 105			104,98	S	208,82	13-déc.-22	ACD
TPCI.031	TPCI 5,75% 2019 - 2026	10 000	10 230	NC	10 230			133,90	A	575,00	20-juin-23	ACD
TPCI.032	TPCI 2,23% 2019-2026	10 000		NC				51,93	A	223,00	20-juin-23	ACD
TPCI.033	TPCI 5.75% 2019-2026	8 000	8 560	NC	8 560			223,07	A	460,00	20-mars-23	ACD
TPCI.034	TPCI 6% 2019-2029	8 750	8 750	NC	8 750			254,59	A	525,00	20-mars-23	ACD
TPCI.035	TPCI 5,75% 2019 -2026	10 000	10 200	NC	10 200			100,82	A	575,00	11-juil.-23	ACD
TPCI.036	TPCI 5,75% 2019- 2026	10 000	10 180	NC	10 180			36,23	A	575,00	21-août-23	ACD
TPCI.037	TPCI 5,80% 2019-2026	10 000	10 000	NC	10 000			449,70	A	580,00	4-déc.-22	ACD
TPCI.038	TPCI 5,75% 2019-2026	10 000	10 000	NC	10 000			445,82	A	575,00	4-déc.-22	ACD
TPCI.039	TPCI 5,75% 2019 - 2026	10 000	10 700	NC	10 700			521,44	A	575,00	17-oct.-22	ACD
TPCI.040	TPCI 5,75% 2019-2026	10 000	10 200	NC	10 200			387,53	A	575,00	10-janv.-23	ACD
TPCI.041	TPCI 5,80% 2020-2027	10 000	10 700	NC	10 700			313,04	A	580,00	28-févr.-23	ACD
TPCI.042	TPCI 5,90% 2020-2030	10 000	10 500	NC	10 500			318,44	A	590,00	28-févr.-23	ACD
TPCI.043	TPCI 5,90% 2020 - 2030	10 000	10 000	NC	10 000			231,15	A	590,00	23-avr.-23	ACD
TPCI.044	TPCI 5,80% 2020 - 2027	10 000	10 100	NC	10 100			227,23	A	580,00	23-avr.-23	ACD
TPCI.045	TPCI 5,80% 2020 -2027	10 000	10 000	NC	10 000			141,42	A	580,00	16-juin-23	ACD
TPCI.046	TPCI 5,90% 2020 - 2030	10 000	10 000	NC	10 000			143,86	A	590,00	16-juin-23	ACD
TPCI.047	TPCI 5,80% 2020 - 2027	10 000	10 250	NC	10 250			141,42	A	580,00	16-juin-23	ACD
TPCI.048	TPCI 5,80% 2020- 2027	10 000	10 000	NC	10 000			73,10	A	580,00	29-juil.-23	ACD
TPCI.049	TPCI 5,90% 2020- 2030	10 000	10 085	NC	10 085			74,36	A	590,00	29-juil.-23	ACD
TPCI.050	TPCI 5,90% 2020-2030	10 000	10 000	NC	10 000			615,86	A	590,00	28-août-22	ACD
TPCI.051	TPCI 5,80% 2020-2027	10 000	10 100	NC	10 100			549,81	A	580,00	2-oct.-22	ACD
TPCI.052	TPCI 5,90 % 2020-2030	10 000	10 250	NC	10 250			559,29	A	590,00	2-oct.-22	ACD
TPCI.053	TPCI 5,80% 2020-2027	10 000	10 600	NC	10 600			508,49	A	580,00	28-oct.-22	ACD
TPCI.054	TPCI 5,90% 2020-2030	10 000	10 300	NC	10 300			517,26	A	590,00	28-oct.-22	ACD
TPCI.055	TPCI 5,80% 2020 -2027	10 000	10 500	NC	10 500			417,92	A	580,00	24-déc.-22	ACD

mardi 13 septembre 2022

TPCI.O56	TPCI 5,90% 2020- 2030	10 000	10 700	NC	10 700			425,12	A	590,00	24-déc.-22	ACD
TPCI.O57	TPCI 5,80% 2020-2027	10 000	10 000	NC	10 000			471,95	A	580,00	20-nov.-22	ACD
TPCI.O58	TPCI 5,80% 2021-2028	10 000	10 400	NC	10 400			298,74	A	580,00	9-mars-23	ACD
TPCI.O59	TPCI 5,90% 2021-2031	10 000	10 500	NC	10 500			303,89	A	590,00	9-mars-23	ACD
TPCI.O60	TPCI 5,80% 2021-2028	10 000	10 050	NC	10 050			195,45	A	580,00	13-mai-23	ACD
TPCI.O61	TPCI 5,90% 2021-2031	10 000	10 050	NC	10 050			198,82	A	590,00	13-mai-23	ACD
TPCI.O62	TPCI 5,80 % 2021 -2028	10 000	10 700	NC	10 700			119,18	A	580,00	30-juin-23	ACD
TPCI.O63	TPCI 5,90% 2021 -2031	10 000	10 000	NC	10 000			121,23	A	590,00	30-juin-23	ACD
TPCI.O64	TPCI 5,80 % 2021 - 2028	10 000	10 180	NC	10 180			44,49	A	580,00	16-août-23	ACD
TPCI.O65	TPCI 5,90% 2021-2031	10 000	10 000	NC	10 000			562,52	A	590,00	30-sept.-22	ACD
TPCI.O66	TPCI 5,90% 2021-2031	10 000	10 095	10 000	10 000	10 100	101 000 000	504,33	A	590,00	5-nov.-22	ACD
TPCI.O67	TPCI 5,90 % 2021-2036	10 000	10 300	NC	10 300			438,05	A	590,00	16-déc.-22	ACD
TPCI.O68	TPCI 5,90 % 2022-2037	10 000	10 700	NC	10 700			362,08	A	590,00	1-févr.-23	ACD
TPCI.O69	TPCI 5,75 % 2022-2037	10 000	10 200	NC	10 200			275,68	A	575,00	22-mars-23	ACD
TPCI.O70	TPCI 5,75 % 2022-2037	10 000	9 950	NC	9 950			215,82	A	575,00	29-avr.-23	ACD
TPCI.O71	TPCI 5,65% 2022-2032	10 000	10 000	NC	10 000			139,32	A	565,00	15-juin-23	ACD
TPNE.O1	TRESOR PUBLIC DU NIGER 6,50% 2019-2026	10 000	10 700	NC	10 700			300,96	A	650,00	28-mars-23	ACD
TPNE.O2	TRESOR PUBLIC DU NIGER 6,50% 2019 - 2026	10 000	10 700	NC	10 700			76,58	A	650,00	1-août-23	ACD
TPNE.O3	TRESOR PUBLIC DU NIGER 6,5% 2020-2027	10 000	10 700	NC	10 700			78,36	A	650,00	31-juil.-23	ACD
TPNE.O4	TRESOR PUBLIC DU NIGER 6,30% 2021-2031	10 000	10 500	10 400	10 400	105	1 052 000	664,52	A	630,00	24-août-22	ACD
TPNE.O5	TPNE 6,15 % 2022-2034	10 000	10 300	NC	10 300			171,86	A	615,00	3-juin-23	ACD
TOTAL								12 763		124 589 500		

OBLIGATIONS REGIONALES

BIDC.O4	BIDC-EBID 6.10% 2017-2027	6 250	6 688	NC	6 687.50			92,96	A	381,25	16-juin-23	ACD
BIDC.O5	BIDC-EBID 6,40% 2019-2026	10 000	10 700	NC	10 700			109,57	S	320,00	12-janv.-23	ACD
BIDC.O6	BIDC-EBID 6,50 % 2021-2028	10 000	10 700	NC	10 700			210,14	S	327,67	18-nov.-22	ACD
CRRH.O2	CRRH-UEMOA 6.10% 2012-2024	10 000	10 000	NC	10 000			96,14	S	305,00	17-janv.-23	AC
CRRH.O3	CRRH-UEMOA 6% 2013-2023	10 000	10 000	NC	10 000			229,51	S	300,00	26-oct.-22	AC
CRRH.O4	CRRH-UEMOA 6% 2014-2024	10 000	10 000	NC	10 000			122,95	S	300,00	30-déc.-22	AC
CRRH.O5	CRRH-UEMOA 5.85% 2015-2025	10 000	10 000	NC	10 000			113,79	S	294,90	4-janv.-23	AC
CRRH.O6	CRRH-UEMOA 5.85% 2016-2026	10 000	10 230	NC	10 230			114,46	S	292,50	3-janv.-23	ACD
CRRH.O7	CRRH-UEMOA 5.95% 2017-2029	6 250	6 250	NC	6 250			120,25	S	185,94	17-nov.-22	AC
CRRH.O8	CRRH-UEMOA 5.95% 2018-2030	7 083	7 083	NC	7 083.33			96,73	S	210,73	21-déc.-22	AC
CRRH.O9	CRRH-UEMOA 6.05% 2018-2033	7 667	7 667	NC	7 667			106,45	S	231,92	21-déc.-22	AC
TOTAL								0		0		

OBLIGATIONS PRIVEES

BHSN.O1	DIASPORA BONDS BHS 6,25% 2019-	10 000	10 700	NC	10 700			111,30	S	315,07	10-janv.-23	ACD
FNSBC.O1	FCTC NSIA BANQUE 7 % 2020-2025	6 111	6 142	NC	6 141.67			101,39	T	104,81	16-sept.-22	ACD
FORBT.O1	FCTC ORABANK 7 % 2021-2026	10 000	10 700	NC	10 700			574,15	T	686,00	28-sept.-22	ACD
FTMC.O1	FCTC TEYLIM IMMO 7 % 2021-2028	9 583	9 775	NC	9 775			9,03	T	164,35	8-déc.-22	ACD
ORGT.O2	ORAGROUP SA 7,15% 2021-2028	10 000	10 400	NC	10 400			273,50	S	357,50	26-oct.-22	ACD
PADS.O3	PAD 6,60% 2020-2027	10 000	10 000	NC	10 000			265,08	S	330,00	19-oct.-22	ACD
SNLC.O1	SENELEC 6,50% 2018-2025	6 000	6 420	NC	6 420			180,16	S	195,00	27-sept.-22	AC
SNTS.O2	SONATEL 6,50% 2020-2027	10 000	10 700	NC	10 700			97,15	S	302,99	16-janv.-23	ACD
TOTAL								0		0		

SUKUK ET TITRES ASSIMILES

SUKCI.S2	SUKUK CI 5.75% 2016-2023	10 000	10 600	NC	10 600			9,58	S	289,10	7-mars-23	ACD
SUKSN.S2	SUKUK SN 6% 2016-2026	10 000	10 700	NC	10 700			81,67	S	306,67	26-janv.-23	ACD
SUKTG.S1	SUKUK TG 6.5% 2016-2026	10 000	10 700	NC	10 700			55,47	S	377,99	17-févr.-23	ACD
TOTAL								0		0		

TOTAL - Marché des obligations

12 763 124 589 500

Légende :
 (#) (*) Ex-Coupon couru (#)Cours de référence amorti / Coupon couru Ex-c (#)Ex-marge de profits
 Cours du jour: Ouv.: Ouverture Clôt.: Clôture Moy.: Moyen
 Type Amort: Type d'Amortissement IF: In Fine AC: Amortissement Constant AD: Amortissement Dégressif ACD: Amortissement Constant Différé
 Période: Périodicité de paiement des coupons A: Annuelle S: Semestrielle T: Trimestrielle
 Eché.: Échéance de paiement des intérêts
 Mentions: NC: Non Coté Ex-c: Ex-coupon ou Ex-droit SP: Suspendu

INFORMATIONS

OPERATIONS EN COURS

Emetteur	Opération
TPCI	Première cotation - TPCI 5,65 % 2022-2029 - TPCI 5,75% 2022-2032 - TPCI 5,85% 2022-2042 - Première cotation le 29 septembre 2022
BIDC	Première cotation - BIDC - EBID 5,90 % 2022-2029 - Première cotation le 20 septembre 2022

AVIS

Entité	N°	Nature	Objet
--------	----	--------	-------

COMMUNIQUES

Emetteur	N°	Nature	Objet
----------	----	--------	-------

QUANTITES RESIDUELLES

MARCHE DES ACTIONS

Symbole	Titre	Quantité résiduelle à l'achat	Cours Achat / Vente			Quantité résiduelle à la vente	Cours de Référence
ABJC	SERVAIR ABIDJAN CI	500	1,510	/	1,600	104	1 600
BICC	BICI CI	1	6,600	/	6,695	100	6 700
BNBC	BERNABE CI	30	2,150	/	2,170	273	2 170
BOAB	BANK OF AFRICA BN	10	6,120	/	6,200	975	6 200
BOABF	BANK OF AFRICA BF	316	5,390	/	5,450	379	5 400
BOAC	BANK OF AFRICA CI	4	4,280	/	4,300	3 375	4 300
BOAM	BANK OF AFRICA ML	586	1,530	/	1,565	106	1 565
BOAN	BANK OF AFRICA NG	40	6,500	/	6,700	100	6 500
BOAS	BANK OF AFRICA SENEGAL	40	2,465	/	2,480	418	2 480
CABC	SICABLE CI	50	1,085	/	1,150	1 235	1 150
CBIBF	CORIS BANK INTERNATIONAL	80	8,800	/	8,995	203	8 995
CFAC	CFAO MOTORS CI	411	895	/	900	513	895
CIEC	CIE CI	283	2,175	/	2,200	2 400	2 200
ECOC	ECOBANK COTE D'IVOIRE	6	4,585	/	4,590	2 099	4 590
ETIT	ECOBANK TRANS. INCORP. TG	734 368	18	/	19	2 467 799	18
FTSC	FILTISAC CI	60	1,255	/	1,270	667	1 250
NEIC	NEI-CEDA CI	1 163	665	/	680	1 287	665
NSBC	NSIA BANQUE COTE D'IVOIRE	70	5,300	/	5,400	991	5 400
NTLC	NESTLE CI	153	6,500	/	6,890	86	6 890
ONTBF	ONATEL BF	5	3,795	/	3,800	1 477	3 795
ORGT	ORAGROUP TOGO	2	3,830	/	3,875	150	3 900
PALC	PALM CI	76	10,610	/	10,765	6 259	10 610
PRSC	TRACTAFRIC MOTORS CI	5	3,560	/	3,700	7 820	3 700
SAFC	SAFCA CI			/	865	10	865
SCRC	SUCRIVOIRE	4 657	1,100	/	1,105	781	1 100
SDCC	SODE CI	5	5,250	/	5,400	131	5 400
SDSC	BOLLORE	220	1,770	/	1,850	265	1 850
SEMC	CROWN SIEM CI	922	720	/	745	11	720
SGBC	SOCIETE GENERALE COTE D'IVOIRE	261	13,510	/	13,700	26	13 510
SHEC	VIVO ENERGY CI	9 650	880	/	885	40	890
SIBC	SOCIETE IVOIRIENNE DE BANQUE	10 438	4,500	/	4,545	14	4 500
SICC	SICOR CI			/	Marché	361	8 145
SIVC	AIR LIQUIDE CI	147	730	/	770	262	730
SLBC	SOLIBRA CI	1	120,000	/	124,200	6	120 000
SMBC	SMB CI	271	6,150	/	6,485	21	6 485
SNTS	SONATEL SN	10	14,495	/	14,500	2 381	14 500
SOGC	SOGB CI	28	5,895	/	5,900	975	5 900
SPHC	SAPH CI	241	5,450	/	5,500	1 336	5 450
STAC	SETAO CI	70	1,400	/	1,435	1 430	1 435
STBC	SITAB CI	50	4,900	/	4,950	955	4 950
SVOC	MOVIS CI			/			2 395
TTLC	TOTAL CI	14	2,145	/	2,170	5	2 145
TTLS	TOTAL SN	75	2,390	/	2,400	105	2 400
TTRC	TRITURAF CI-Ste en Liquidation			/			490
UNLC	UNILEVER CI	1	6,300	/	7,035	189	6 700
UNXC	UNIWAX CI	4	1,220	/	1,250	35	1 215

QUANTITES RESIDUELLES**MARCHE DES DROITS**

Symbole	Titre	Quantité résiduelle à l'achat	Cours Achat / Vente	Quantité résiduelle à la vente	Cours de Référence
---------	-------	-------------------------------	---------------------	--------------------------------	--------------------

TROISIEME COMPARTIMENT - BRVM PETITES CAPITALISATIONS

Symbole	Titre	Quantité résiduelle à l'achat	Cours Achat / Vente	Quantité résiduelle à la vente	Cours de Référence
---------	-------	-------------------------------	---------------------	--------------------------------	--------------------

QUANTITES RESIDUELLES

MARCHE DES OBLIGATIONS

Symbole	Titre	Quantité résiduelle à l'achat	Cours Achat / Vente	Quantité résiduelle à la vente	Cours de Référence
BHSN.O1	DIASPORA BONDS BHS 6,25% 2019-		/ 10,700	999	10 700
FNSBC.O1	FCTC NSIA BANQUE 7 % 2020-2025	74	6,141.66 /		6 142
FORBT.O1	FCTC ORABANK 7 % 2021-2026	340	10,500 /		10 700
FTMC.O1	FCTC TEYLIM IMMO 7 % 2021-2028		/ 9,679.17	42	9 775
ORGT.O2	ORAGROUP SA 7,15% 2021-2028		/ 10,400	4 999	10 400
PADS.O3	PAD 6,60% 2020-2027		/ 10,400	580	10 000
SNLC.O1	SENELEC 6,50% 2018-2025		/		6 420
SNTS.O2	SONATEL 6,50% 2020-2027		/		10 700
EOM.O1	ETAT DU MALI 6.20% 2016-2023		/		1 665
EOM.O2	Etat du Mali 6.50% 2017-2024		/		4 000
EOM.O3	ETAT DU MALI 6,50 % 2018-2025		/		8 000
EOM.O4	ETAT DU MALI 6,50% 2019-2027		/		10 000
EOM.O5	ETAT DU MALI 6,50% 2020-2028		/		10 000
EOM.O6	ETAT DU MALI 6,50% 2020-2027		/		10 000
TPNE.O3	TRESOR PUBLIC DU NIGER 6,5% 2020-2027		/		10 700
TPNE.O4	TRESOR PUBLIC DU NIGER 6,30% 2021-2031		/ 10,400	95	10 400
TPNE.O5	TPNE 6,15 % 2022-2034		/ 10,300	1 995	10 300
TPCI.O68	TPCI 5,90 % 2022-2037		/		10 700
TPCI.O69	TPCI 5,75 % 2022-2037		/ 10,200	3 988	10 200
TPCI.O70	TPCI 5,75 % 2022-2037		/ 9,950	27 995	9 950
TPCI.O71	TPCI 5,65% 2022-2032		/		10 000
TPNE.O1	TRESOR PUBLIC DU NIGER 6,50% 2019-2026		/		10 700
TPNE.O2	TRESOR PUBLIC DU NIGER 6,50% 2019 - 2026		/ 10,700	1 890	10 700
TPCI.O62	TPCI 5,80 % 2021 -2028		/		10 700
TPCI.O63	TPCI 5,90% 2021 -2031		/		10 000
TPCI.O64	TPCI 5,80 % 2021 - 2028		/		10 180
TPCI.O65	TPCI 5,90% 2021-2031		/		10 000
TPCI.O66	TPCI 5,90% 2021-2031		/ 10,250	150 000	10 000
TPCI.O67	TPCI 5,90 % 2021-2036		/ 10,300	9 974	10 300
TPCI.O56	TPCI 5,90% 2020- 2030		/		10 700
TPCI.O57	TPCI 5,80% 2020-2027		/ 10,300	200 000	10 000
TPCI.O58	TPCI 5,80% 2021-2028		/ 10,300	500 000	10 400
TPCI.O59	TPCI 5,90% 2021-2031		/		10 500
TPCI.O60	TPCI 5,80% 2021-2028		/		10 050
TPCI.O61	TPCI 5,90% 2021-2031		/		10 050
TPCI.O50	TPCI 5,90% 2020-2030		/		10 000
TPCI.O51	TPCI 5,80% 2020-2027		/		10 100
TPCI.O52	TPCI 5,90 % 2020-2030		/ 10,250	3 000	10 250
TPCI.O53	TPCI 5,80% 2020-2027		/		10 600
TPCI.O54	TPCI 5,90% 2020-2030		/		10 300
TPCI.O55	TPCI 5,80% 2020 -2027		/		10 500
TPCI.O44	TPCI 5,80% 2020 - 2027		/ 10,100	3 570	10 100
TPCI.O45	TPCI 5,80% 2020 -2027		/ 10,300	150 000	10 000
TPCI.O46	TPCI 5,90% 2020 - 2030		/		10 000
TPCI.O47	TPCI 5,80% 2020 - 2027		/		10 250
TPCI.O48	TPCI 5,80% 2020- 2027		/		10 000
TPCI.O49	TPCI 5,90% 2020- 2030		/		10 085
TPCI.O38	TPCI 5,75% 2019-2026		/		10 000
TPCI.O39	TPCI 5,75% 2019 - 2026		/		10 700

mardi 13 septembre 2022

TPCI.O40	TPCI 5,75% 2019-2026			/			10 200
TPCI.O41	TPCI 5,80% 2020-2027			/			10 700
TPCI.O42	TPCI 5,90% 2020-2030			/	10,500	4 988	10 500
TPCI.O43	TPCI 5,90% 2020 - 2030			/	10,100	1 600	10 000
TPCI.O32	TPCI 2,23% 2019-2026			/			10 000
TPCI.O33	TPCI 5.75% 2019-2026			/			8 560
TPCI.O34	TPCI 6% 2019-2029			/	8,837.50	33	8 750
TPCI.O35	TPCI 5,75% 2019 -2026			/			10 200
TPCI.O36	TPCI 5,75% 2019- 2026			/			10 180
TPCI.O37	TPCI 5,80% 2019-2026			/			10 000
TPCI.O26	TPCI 5,95% 2017-2024 B			/			10 090
TPCI.O27	TPCI 6% 2017-2025			/			10 250
TPCI.O28	TPCI 6% 2018 - 2026			/	10,500	40	10 700
TPCI.O29	TPCI 6% 2018-2026			/			10 000
TPCI.O30	TPCI 5,95% 2018-2025			/			7 105
TPCI.O31	TPCI 5,75% 2019 - 2026			/			10 230
TPCI.O20	TPCI 5.85% 2015-2022			/			10 000
TPCI.O21	TPCI 6% 2016-2028			/			10 000
TPCI.O22	TPCI 5.90% 2016 - 2026			/			10 000
TPCI.O23	TPCI 5.90% 2016-2026			/			10 215
TPCI.O24	TPCI 6.25% 2017-2029			/			10 700
TPCI.O25	TPCI 5,95% 2017-2024 A			/	10,000	20	10 000
TPBF.O9	TPBF 6,50% 2019 - 2027			/			10 700
TPBJ.O3	TPBJ 6,50% 2020-2028			/			10 000
TPBJ.O4	TPBJ 5,50 % 2022-2037			/			10 000
TPBJ.O5	TPBJ 5,85 % 2022-2042			/	10,100	591	10 000
TPCI.O17	TPCI 3% 2014-2024			/			10 000
TPCI.O19	TPCI 5.99% 2015-2025			/			10 000
TPBF.O13	TPBF 6,50 % 2021 - 2031			/			10 450
TPBF.O4	TPBF 6.50% 2017-2027			/	10,100	2 995	10 100
TPBF.O5	TPBF 6,50% 2017-2024			/			10 700
TPBF.O6	TPBF 6.50% 2018-2025	1	10,000	/	10,700	5	10 700
TPBF.O7	TPBF 6,50% 2018- 2025			/			10 000
TPBF.O8	TPBF 6,50% 2019-2027			/			10 500
EOM.O7	ETAT DU MALI 6.50% 2021-2031			/			10 000
EOS.O5	ETAT SENEGAL 6.50% 2013-2023			/			10 700
EOS.O7	ETAT SENEGAL 6.30% 2015-2025			/			10 700
TPBF.O10	TPBF 6,50% 2020 - 2028			/			10 700
TPBF.O11	TPBF 6,50 % 2020-2028			/			10 000
TPBF.O12	TPBF 6.50% 2021-2031			/			10 700
BIDC.O4	BIDC-EBID 6.10% 2017-2027			/			6 688
BIDC.O5	BIDC-EBID 6,40% 2019-2026			/			10 700
BIDC.O6	BIDC-EBID 6,50 % 2021-2028	1 000	10,000	/			10 700
CRRH.O2	CRRH-UEMOA 6.10% 2012-2024			/			10 000
CRRH.O3	CRRH-UEMOA 6% 2013-2023			/			10 000
CRRH.O4	CRRH-UEMOA 6% 2014-2024			/			10 000
CRRH.O5	CRRH-UEMOA 5.85% 2015-2025			/			10 000
CRRH.O6	CRRH-UEMOA 5.85% 2016-2026			/			10 230
CRRH.O7	CRRH-UEMOA 5.95% 2017-2029			/			6 250
CRRH.O8	CRRH-UEMOA 5.95% 2018-2030			/			7 083
CRRH.O9	CRRH-UEMOA 6.05% 2018-2033			/			7 667

mardi 13 septembre 2022

SUKUK ET TITRES ASSIMILES

Symbole	Titre	Quantité résiduelle à l'achat	Cours Achat / Vente	Quantité résiduelle à la vente	Cours de Référence
SUKCI.S2	SUKUK CI 5.75% 2016-2023		/		10 600
SUKSN.S2	SUKUK SN 6% 2016-2026		/		10 700
SUKTG.S1	SUKUK TG 6.5% 2016-2026		/		10 700

CALENDRIER DES ASSEMBLEES GENERALES

ANNEE : 2022

Société	Nature	Date	Heure	Lieu
AIR LIQUIDE CI	Extraordinaire	29/09/2022	10:00:00	SALLE DE CONFÉRENCE DE LA CRRAE-UMOA, à Abidjan (République du Côte d'Ivoire)
VIVO ENERGY CI	Ordinaire	22/09/2022	10:00:00	VISIOCONFERENCE
AIR LIQUIDE CI	Ordinaire	12/07/2022	00:00:00	Salle de conférence de la CRRAE-UMOA
SERVAIR ABIDJAN CI	Ordinaire	06/07/2022	11:00:00	Salle JEWELS de la CGECI sise à la Maison de l'Entreprise au Plateau
UNIWAX CI	Ordinaire	30/06/2022	09:00:00	Espace Latrille Events, sis à Abidjan Cocody II-Plateaux (Carrefour Duncan)
TRACTAFRIC CI	Ordinaire	30/06/2022	10:00:00	à l'hôtel AZALAI ABIDJAN
CROWN SIEM CI	Ordinaire	29/06/2022	09:00:00	siège de la CGECI, sis à la Maison de l'Entreprise, au Plateau, à l'Angle du Boulevard de la République et de l'Avenue Lamblin
SITAB	Ordinaire	28/06/2022	10:00:00	la SALLE JEWELS de la CGECI (Plateau)
BICI CI	Ordinaire	23/06/2022	10:00:00	Maison de l'Entreprise (siège du Patronat Ivoirien), Abidjan-Plateau à l'Angle duBoulevard de la republique et de l'Avenue Lamblin
SUCRIVOIRE	Mixte	23/06/2022	09:30:00	VISIOCONFERENCE
SMB	Ordinaire	21/06/2022	09:30:00	amphithéâtre de la CGECI sis Abidjan-Plateau, à l'Angle du Boulevard de la République et de l'Avenue Lamblin
SODECI	Ordinaire	21/06/2022	14:00:00	VISIOCONFERENCE
PALM CI	Mixte	21/06/2022	09:30:00	VISIOCONFERENCE
CFAO MOTORS CI	Ordinaire	21/06/2022	09:00:00	siège social sis Abidjan, 117, Boulevard de Marseille
SMB	Ordinaire	21/06/2022	09:30:00	amphithéâtre de la CGECI sis Abidjan-Plateau, à l'Angle du Boulevard de la République et de l'Avenue Lamblin
SOLIBRA	Ordinaire	20/06/2022	09:00:00	espace CRISTAL 8, rue du Chevalier de Clieu Zone 4 C "Salle PLATINUM" Abidjan
CIE CI	Ordinaire	20/06/2022	08:30:00	VISIOCONFERENCE
TOTAL SENEGAL S.A.	Ordinaire	17/06/2022	10:00:00	Hôtel PULLMAN DAKAR TERANGA et par visio-conférence
FILTISAC CI	Ordinaire	16/06/2022	09:00:00	Immeuble CRRAE-UMOA sis à Abidjan Plateau (RCI)
FILTISAC CI	Ordinaire	16/06/2022	10:00:00	Immeuble CRRAE-UEMOA sis à Abidjan Plateau
TOTAL	Ordinaire	16/06/2022	10:00:00	l'Hôtel Radisson Blu, sis à Abidjan Port- Bouët, route de l'Aéroport International Félix Houphouët Boigny
SOGB	Ordinaire	15/06/2022	11:00:00	Immeuble CRRAE-UEMOA sis à Abidjan Plateau
BERNABE CI	Ordinaire	15/06/2022	10:00:00	Salle Gewels du patronat Ivoirien (CGECI) sis à Abidjan plateau, immeuble MDE 01 BP 8666 ABIDJAN
SETAO CI	Ordinaire	15/06/2022	10:00:00	Hôtel TIAMA, à ABIDJAN-Plateau
SAPH CI	Mixte	13/06/2022	09:30:00	VISIOCONFERENCE
NEI-CEDA CI	Ordinaire	10/06/2022	10:00:00	Hôtel TIAMA, à ABIDJAN-Plateau
NSBC	Ordinaire	07/06/2022	10:30:00	Espace Latrille Events, situé à Abidjan- Cocody, Deux-plateaux
BOLLORE TRANSPORT & LOGISTICS	Ordinaire	31/05/2022	10:00:00	salle Kodjo EBOUCLE du palais de la culture sis à Treichville, Avenue Christiani à Abidjan.
SAFCA CI	Mixte	27/05/2022	10:00:00	Abidjan, 1 Rue des Carrosiers, Zone 3 C (Face de SOCOCE Treichville)
ORAGROUP	Mixte	25/05/2022	10:00:00	l'Hôtel 2 Février de LOME
ECOBANK TG	Ordinaire	25/05/2022	10:00:00	Salle des Fêtes du Sofitel Abidjan Hôtel Ivoire - Côte d'Ivoire
NESTLE CI	Ordinaire	20/05/2022	10:00:00	VISIOCONFERENCE
SIB	Ordinaire	18/05/2022	09:00:00	Maison de l'Entreprise (siège du Patronat Ivoirien), Abidjan-Plateau à l'Angle duBoulevard de la republique et de l'Avenue Lamblin
ONATEL BF	Ordinaire	12/05/2022	10:30:00	ROYAL BEACH HÔTEL, OUAGADOUGOU-BURKINA FASO
SGB CI	Ordinaire	06/05/2022	09:00:00	Espace Latrille Events, sis à Abidjan Commune de Cocody, aux Deux-Plateaux Boulevard Latrille
SONATEL	Mixte	28/04/2022	10:00:00	VISIOCONFERENCE, dans ses locaux situés au Technopole à Dakar
BANK OF AFRICA SN	Ordinaire	15/04/2022	09:30:00	Immeuble Elan II au 2ème Etage, Almadies, Zone 12, Route de Ngor à Dakar
BANK OF AFRICA BN	Ordinaire	13/04/2022	10:00:00	Hôtel GOLDEN TULIP à Cotonou

mardi 13 septembre 2022

SICABLE	Ordinaire	07/04/2022	10:00:00	Hôtel TIAMA, à ABIDJAN
CORIS BANK INTERNATIONAL	Ordinaire	07/04/2022	09:00:00	Hôtel SOPATEL Silmandé SA, à Ouagadougou
ECOBANK CI	Ordinaire	05/04/2022	10:00:00	l'Hôtel Radisson Blu, sis à Abidjan Port- Bouët, route de l'Aéroport International Félix Houphouët Boigny
BANK OF AFRICA ML	Ordinaire	05/04/2022	09:30:00	Siège de la banque à l'Immeuble BANK OF AFRICA, Avenue du Mali-Quartier ACI 2000
BANK OF AFRICA CI	Ordinaire	31/03/2022	10:00:00	Salle Jewels du patronat Ivoirien (CGECI) sis à Abidjan plateau, immeuble MDE 01 BP 8666 ABIDJAN
BANK OF AFRICA NG	Ordinaire	30/03/2022	10:00:00	Centre de Formation de la BOA-NIGER (BOA-Siège)
BANK OF AFRICA BF	Ordinaire	29/03/2022	10:00:00	Salle LAICO HOTEL OUAGA 2000

L'actualité de la BRVM sur nos plateformes digitales

Infos BRVM

Pour recevoir les informations boursières par SMS, souscrivez :



Côte d'Ivoire : *430#
Bénin : *430*15#



Côte d'Ivoire : #139#
Burkina Faso : *310#



Côte d'Ivoire : *431#
Niger : *512*9#
Togo : *310#

Site web

www.brvm.org



Application Mobile

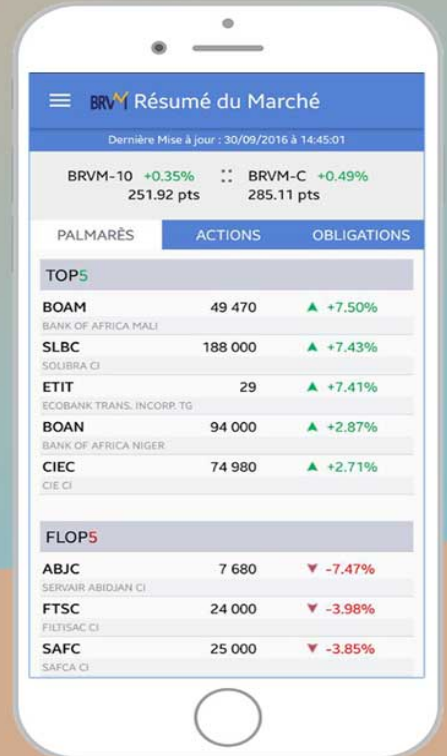

Disponible sur
 Google play

Disponible sur
 App Store

Nous suivre sur :

