

<b>BRVM COMPOSITE</b>	<b>208,02</b>
Variation Jour	-0,34 %
Variation annuelle	2,36 %

<b>BRVM 30</b>	<b>104,63</b>
Variation Jour	-0,30 %
Variation annuelle	4,63 %

<b>BRVM PRESTIGE</b>	<b>100,19</b>
Variation Jour	0,63 %
Variation annuelle	0,19 %

Evolution des indices

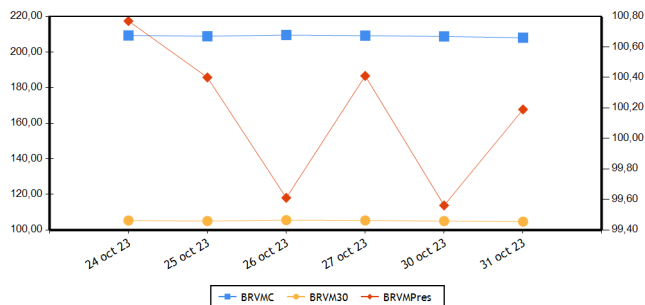

Volumes et valeurs transigés

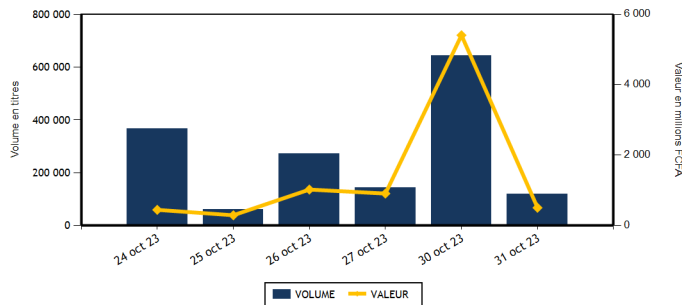

Actions	Niveau	Evol. Jour
Capitalisation boursière (FCFA)(Actions & Droits)	7 739 037 816 846	-0,34 %
Volume échangé (Actions & Droits)	118 423	-15,11 %
Valeur transigée (FCFA) (Actions & Droits)	501 840 865	-14,56 %
Nombre de titres transigés	44	0,00 %
Nombre de titres en hausse	7	-50,00 %
Nombre de titres en baisse	22	4,76 %
Nombre de titres inchangés	15	66,67 %

Obligations	Niveau	Evol. Jour
Capitalisation boursière (FCFA)	10 383 848 750 171	0,00 %
Volume échangé	101	-99,98 %
Valeur transigée (FCFA)	1 010 000	-99,98 %
Nombre de titres transigés	1	-83,33 %
Nombre de titres en hausse	0	-100,00 %
Nombre de titres en baisse	0	-100,00 %
Nombre de titres inchangés	1	-66,67 %

**PLUS FORTES HAUSSES**

Titres	Cours	Evol. Jour	Evol. annuelle
FILTISAC CI (FTSC)	1 180	7,27 %	-26,25 %
SONATEL SN (SNTS)	16 950	3,99 %	11,51 %
SAPH CI (SPHC)	2 500	2,04 %	-49,95 %
VIVO ENERGY CI (SHEC)	815	1,24 %	8,67 %
SERVAIR ABIDJAN CI (ABJC)	1 120	0,90 %	-13,51 %

**PLUS FORTES BAISES**

Titres	Cours	Evol. Jour	Evol. annuelle
ORAGROUP TOGO (ORGT)	2 475	-7,48 %	-36,94 %
SOGB CI (SOGC)	2 930	-7,42 %	-48,32 %
TRACTAFRIC MOTORS CI (PRSC)	2 315	-7,40 %	-27,54 %
BERNABE CI (BNBC)	1 690	-7,40 %	-15,50 %
SETAO CI (STAC)	855	-5,00 %	-10,00 %

**INDICES PAR COMPARTIMENT**

Base = 100 au 02 janvier 2023	Nombre de sociétés	Valeur	Evol. Jour	Evol. annuelle	Volume	Valeur	PER moyen
BRVM-PRESTIGE	10	100,19	0,63 %	0,19 %	47 215	113 661 485	6,11
BRVM-PRINCIPAL	36	101,08	-1,92 %	1,08 %	71 208	388 179 380	13,25

**INDICES SECTORIELS**

Base = 100 au 14 juin 1999	Nombre de sociétés	Valeur	Evol. Jour	Evol. annuelle	Volume	Valeur	PER moyen
BRVM - INDUSTRIE	11	101,53	-0,10 %	-2,58 %	25 749	38 589 975	32,27
BRVM - SERVICES PUBLICS	5	507,20	0,12 %	3,68 %	38 896	303 641 355	8,61
BRVM - FINANCES	15	84,38	-0,61 %	11,75 %	44 272	134 350 755	6,57
BRVM - TRANSPORT	2	342,90	0,00 %	0,35 %	709	995 725	7,59
BRVM - AGRICULTURE	5	162,08	-1,67 %	-42,84 %	3 251	13 746 705	9,53
BRVM - DISTRIBUTION	7	330,99	-1,86 %	-7,68 %	5 375	10 369 830	11,58
BRVM - AUTRES SECTEURS	1	1 054,97	-5,00 %	-10,00 %	171	146 520	-

Indicateurs	BRVM COMPOSITE
PER moyen du marché	10,16
Taux de rendement moyen du marché	8,49
Taux de rentabilité moyen du marché	8,62
Nombre de sociétés cotées	46
Nombre de lignes obligataires	131
Volume moyen annuel par séance	485 531,00
Valeur moyenne annuelle par séance	1 186 191 455,24

Indicateurs	BRVM COMPOSITE
Ratio moyen de liquidité	2,23
Ratio moyen de satisfaction	13,22
Ratio moyen de tendance	591,92
Ratio moyen de couverture	16,89
Taux de rotation moyen du marché	0,01
Prime de risque du marché	3,94
Nombre de SGI participantes	25

**Définitions**

Volume moyen annuel par séance = Volume annuel échangé / nombre de séances  
 Valeur moyenne annuelle par séance = Valeur annuelle échangée / nombre de séances  
 Ratio moyen de liquidité = Moyenne des ratios de liquidité (Titres échangés / Volume des ordres de vente)  
 Ratio moyen de satisfaction = Moyenne des ratios de satisfaction (Titres échangés / Volume des ordres d'achat)  
 Ratio moyen de tendance = Moyenne des ratios de tendance (Volume des ordres d'achat / Volume des ordres de vente)  
 Ratio moyen de couverture = Moyenne des ratios de couverture (Volume des ordres de vente / Volume des ordres d'achat)  
 Taux moyen de rotation = moyenne des taux de rotation des actions cotées (volume transigé/capital flottante)  
 PER moyen du marché = moyenne des PER des actions cotées ayant un PER positif  
 Taux de rendement moyen = moyenne des taux de rendement des actions cotées ayant distribué un dividende  
 Taux de rentabilité moyen = moyenne des taux de rentabilité des actions cotées  
 Prime de risque du marché = (1 / le PER moyen du marché) - le taux de référence actuel des emprunts d'Etat

BOURSE REGIONALE DES VALEURS MOBILIERES  
 Siège Social : Abidjan - Côte d'Ivoire, 18 av. Joseph Anoma  
 Adresse : 01 BP 3802 Abidjan 01  
 Tel : +225 20 31 55 50 / +225 20 32 66 85  
 Fax : +225 20 32 66 84  
 E-mail : brvm@brvm.org Site web : www.brvm.org



**MARCHE DES ACTIONS**

Sect. Act. (*)	Symbole	Titre	Cours Précédent	Cours du jour		Variation jour	Séance de cotation		Cours Référence	Variation de l'année précédente	Dernier dividende payé		Rdt. Net	PER
				Ouv.	Clôt.		Volume	Valeur			Montant net	Date		
<b>COMPARTIMENT PRESTIGE</b>			<b>100,19</b>	<b>points</b>		<b>0,63 %</b>								
AGR	PALC	PALM CI	6 900	6 900	6 900	0,00 %	1 203	8 177 760	6 900	-33,56 %	1 213,63	19-juil.-23	17,59 %	2,56
AGR	SPHC	SAPH CI	2 450	2 450	2 500	2,04 %	609	1 515 950	2 500	-49,95 %	294,30	29-sept.-23	11,77 %	3,83
DIS	TTLT	TOTAL CI	2 000	1 950	1 900	-5,00 %	3 710	7 126 660	1 900	0,26 %	175,53	21-sept.-23	9,24 %	9,74
DIS	TTLS	TOTAL SN	2 450	2 450	2 450	0,00 %	674	1 663 405	2 450	-3,35 %	241,01	13-juil.-23	9,84 %	9,42
FIN	ETIT	ECOBANK TRANS. INCORP. TG	18	18	18	0,00 %	25 855	464 390	18	-5,26 %	0,60	8-juin-23	3,36 %	1,42
FIN	SGBC	SOCIETE GENERALE COTE D'IVOIRE	16 035	16 200	16 100	0,41 %	2 544	40 998 600	16 100	38,73 %	1 112,43	31-mai-23	6,91 %	6,71
IND	NTLC	NESTLE CI	7 950	7 940	7 900	-0,63 %	56	442 800	7 900	-4,18 %	728,10	8-août-23	9,22 %	10,49
IND	SMBC	SMB CI	9 890	9 885	9 890	0,00 %	951	9 408 505	9 890	45,44 %	720,00	31-août-23	7,28 %	8,18
SPU	ONTBF	ONATEL BF	2 300	2 300	2 295	-0,22 %	10 430	23 987 645	2 295	-28,28 %	287,88	26-juin-23	12,54 %	6,98
SPU	SNTS	SONATEL SN	16 300	16 305	16 950	3,99 %	1 183	19 875 770	16 950	11,51 %	1 500,00	30-mai-23	8,85 %	6,08
<b>TOTAL</b>							<b>47 215</b>	<b>113 661 485</b>						

<b>COMPARTIMENT PRINCIPAL</b>			<b>101,08</b>	<b>points</b>		<b>-1,92 %</b>								
AGR	SCRC	SUCRIVOIRE	520	500	500	-3,85 %	90	45 000	500	-45,95 %	40,50	20-août-21	8,10 %	
AGR	SICC	SICOR CI	5 515	5 500	5 500	-0,27 %	20	110 000	5 500	1,76 %	1 919,00	25-sept.-00		27,68
AGR	SOGC	SOGB CI	3 165	2 965	2 930	-7,42 %	1 329	3 897 995	2 930	-48,32 %	558,00	17-juil.-23	19,04 %	4,04
AUT	STAC	SETAO CI	900	890	855	-5,00 %	171	146 520	855	-10,00 %	66,15	18-juil.-22	7,74 %	
DIS	ABJC	SERVAIR ABIDJAN CI	1 110	1 110	1 120	0,90 %	108	120 090	1 120	-13,51 %	92,00	31-août-23	8,21 %	9,63
DIS	BNBC	BERNABE CI	1 825	1 690	1 690	-7,40 %	387	668 880	1 690	-15,50 %	150,00	24-juil.-23	8,88 %	6,19
DIS	CFAC	CFAO MOTORS CI	790	790	790	0,00 %	5	3 950	790	-15,05 %	27,45	15-sept.-23	3,47 %	25,89
DIS	PRSC	TRACTAFRIC MOTORS CI	2 500	2 450	2 315	-7,40 %	255	594 375	2 315	-27,54 %	224,10	13-sept.-23	9,68 %	6,50
DIS	SHEC	VIVO ENERGY CI	805	820	815	1,24 %	236	192 470	815	8,67 %	29,00	28-oct.-22	3,56 %	13,68
FIN	BICC	BICI CI	6 800	6 800	6 800	0,00 %	1 016	6 908 800	6 800	-0,73 %	401,40	31-juil.-23	5,90 %	9,15
FIN	BOAB	BANK OF AFRICA BN	6 500	6 500	6 500	0,00 %	3 326	21 613 610	6 500	9,24 %	627,00	25-mai-23	9,65 %	6,89
FIN	BOABF	BANK OF AFRICA BF	6 740	6 740	6 740	0,00 %	198	1 335 180	6 740	29,62 %	577,00	5-mai-23	8,56 %	5,82
FIN	BOAC	BANK OF AFRICA CI	6 800	6 800	6 795	-0,07 %	4 125	28 047 720	6 795	83,65 %	540,00	28-avr.-23	7,95 %	6,77
FIN	BOAM	BANK OF AFRICA ML	1 490	1 485	1 485	-0,34 %	415	616 275	1 485	6,07 %	271,00	15-mai-19		11,04
FIN	BOAN	BANK OF AFRICA NG	4 320	4 300	4 300	-0,46 %	383	1 649 670	4 300	-25,67 %	613,80	25-mai-23	14,27 %	5,52
FIN	BOAS	BANK OF AFRICA SENEGAL	3 150	3 150	3 150	0,00 %	446	1 404 900	3 150	28,57 %	187,50	1-juin-23	5,95 %	4,85
FIN	CBIBF	CORIS BANK INTERNATIONAL	9 100	9 100	9 100	0,00 %	190	1 726 600	9 100	8,46 %	525,00	6-juil.-23	5,77 %	5,16
FIN	ECOC	ECOBANK COTE D'IVOIRE	6 845	6 935	6 800	-0,66 %	254	1 754 830	6 800	37,51 %	549,00	30-mai-22	8,07 %	8,39
FIN	NSBC	NSIA BANQUE COTE D'IVOIRE	6 195	6 195	6 100	-1,53 %	333	2 033 675	6 100	2,09 %	363,60	7-juil.-23	5,96 %	4,66
FIN	ORGT	ORAGROUP TOGO	2 675	2 480	2 475	-7,48 %	111	275 180	2 475	-36,94 %	59,52	17-juil.-20	2,40 %	8,95
FIN	SAFC	SAFCA CI	920	915	915	-0,54 %	350	320 250	915	3,98 %	23,04	29-juil.-11		
FIN	SIBC	SOCIETE IVOIRIENNE DE BANQUE	5 330	5 305	5 330	0,00 %	4 726	25 201 075	5 330	16,25 %	495,00	11-août-23	9,29 %	6,65
IND	CABC	SICABLE CI	1 200	1 200	1 170	-2,50 %	252	300 060	1 170	0,00 %	69,00	2-août-23	5,90 %	6,44
IND	FTSC	FILTISAC CI	1 100	1 180	1 180	7,27 %	22 016	25 978 880	1 180	-26,25 %	235,00	30-juil.-21	19,92 %	108,43
IND	NEIC	NEI-CEDA CI	615	615	600	-2,44 %	224	134 960	600	-25,00 %	35,25	22-sept.-23	5,88 %	6,32
IND	SEMC	CROWN SIEM CI	600	600	600	0,00 %	1 800	1 080 000	600	-11,76 %	14,40	28-déc.-21	2,40 %	6,34
IND	SIVC	AIR LIQUIDE CI	605	615	600	-0,83 %	350	210 750	600	-11,11 %	63,00	29-sept.-17		13,01
IND	SLBC	SOLIBRA CI	90 000	90 000	90 000	0,00 %	10	900 000	90 000	8,11 %	4 050,00	12-août-22	4,50 %	121,70

IND	STBC	SITAB CI	6 100	NC	NC	0,00 %		6 100	-10,95 %	551,00	27-juil.-23	9,03 %	9,52	
IND	UNLC	UNILEVER CI	5 000	5 000	5 000	0,00 %	16	80 000	5 000	-28,83 %	1 233,00	9-juil.-12		
IND	UNXC	UNIWAX CI	740	730	730	-1,35 %	74	54 020	730	-5,19 %	60,75	29-juil.-22	8,32 %	
SPU	CIEC	CIE CI	1 995	1 990	2 000	0,25 %	2 250	4 497 790	2 000	0,50 %	157,50	31-juil.-23	7,88 %	11,41
SPU	ORAC	ORANGE COTE D'IVOIRE	10 750	10 620	10 350	-3,72 %	24 129	251 191 165	10 350	1,37 %	752,76	15-juin-23	7,27 %	10,16
SPU	SDCC	SODE CI	4 545	4 500	4 500	-0,99 %	904	4 088 985	4 500	-17,66 %	450,00	15-sept.-23	10,00 %	8,43
TRP	SDSC	BOLLORE	1 400	1 400	1 400	0,00 %	709	995 725	1 400	0,36 %	130,00	23-juin-22	9,29 %	7,59
TRP	SVOC	MOVIS CI	2 395	SP	SP	0,00 %			2 395	0,00 %	270,00	5-juil.-99		
<b>TOTAL</b>							71 208	388 179 380						

**TOTAL**
**TOTAL - Marché des actions**

118 423 501 840 865

Secteurs d'activités (\*) : AGR = Agriculture, AUT = Autres Secteurs, DIS = Distribution, FIN = Finances, IND = Industrie, TRP = Transport, SPU = Services Publics

**MARCHE DES DROITS**

Symbole	Titre	Cours Précédent	Cours du jour		Variation jour	Séance de cotation		Cours Référence	Variation depuis l'origine	Parité	Periode de négociation	
			Ouv.	Clôt.		Volume	Valeur				Début	fin

**TOTAL**
**TOTAL - Marché des droits**
**Légende:**

(d) Ex-dividende (V) Variation par rapport au cours de référence

Cours du jour: Ouv.: Ouverture Clôt.: Clôture Moy.: Moyen

Mentions : NC: Non Coté Ex-c: Ex-coupon Ex-d: Ex-droit SP: Suspendu Val-T: Valeur Théorique

PER = Cours / BNPA selon les données disponibles Rdt. Net: Rendement net (DNPA / Cours)

Comp.: 1 - Premier Compartiment 2 - Second Compartiment 3 - Compartiment de croissance

Ratio de liquidité = Titres échangés / Volume des ordres de vente

: Progression de l'indice sectoriel : Stabilité de l'indice sectoriel : Recul de l'indice sectoriel

## MARCHÉ DES OBLIGATIONS

Symbole	Titre	Valeur nominale	Cours Précédent	Cours du jour	Cours Référence	Séance de cotation Volume	Valeur	Coupon couru	Coupon d'intérêt Période	Montant net	Eché.	Type Amort
<b>OBLIGATIONS D'ETAT</b>												
EOM.010	ETAT DU MALI 6,20 % 2022-2029	10 000	10 000	NC	10 000			553,75	A	620,00	9-déc.-23	ACD
EOM.011	ETAT DU MALI 6,40 % 2023-2030	10 000	10 000	NC	10 000			361,97	A	640,00	7-avr.-24	ACD
EOM.012	ETAT DU MALI 6,50 % 2023-2030	10 000	10 000	NC	10 000			168,72	A	650,00	28-juil.-24	ACD
EOM.02	Etat du Mali 6.50% 2017-2024	2 000	2 000	NC	2 000			68,91	A	130,00	20-avr.-24	AC
EOM.03	ETAT DU MALI 6,50 % 2018-2025	4 000	4 000	NC	4 000			18,37	A	260,00	7-oct.-24	AC
EOM.04	ETAT DU MALI 6,50% 2019-2027	8 000	8 000	NC	8 000			157,70	A	520,00	12-juil.-24	AC
EOM.05	ETAT DU MALI 6,50% 2020-2028	10 000	9 900	NC	9 900			387,16	A	650,00	27-mars-24	ACD
EOM.06	ETAT DU MALI 6,50% 2020-2027	10 000	10 000	NC	10 000			596,58	A	650,00	30-nov.-23	AC
EOM.07	ETAT DU MALI 6.50% 2021-2031	10 000	10 000	NC	10 000			351,64	A	650,00	16-avr.-24	AC
EOM.08	ETAT DU MALI 6,20 % 2022-2032	10 000	10 000	NC	10 000			91,48	A	620,00	7-sept.-24	ACD
EOM.09	ETAT DU MALI 6,30% 2022-2032	10 000	10 000	NC	10 000			562,68	A	630,00	9-déc.-23	ACD
EOS.010	ETAT DU SENEGAL 6,15 % 2023-2030	10 000	10 000	NC	10 000			54,07	S	307,50	29-mars-24	ACD
EOS.011	ETAT DU SENEGAL 6,35 % 2023-2033	10 000	10 000	NC	10 000			55,82	S	317,50	29-mars-24	ACD
EOS.012	ETAT DU SENEGAL 6,15 % 2023-2028	10 000	10 000	NC	10 000			260,71	S	615,00	14-févr.-24	ACD
EOS.013	ETAT DU SENEGAL 6,30 % 2023-2030	10 000	10 000	NC	10 000			267,07	S	630,00	14-févr.-24	ACD
EOS.014	ETAT DU SENEGAL 6,50 % 2023-2033	10 000	10 000	NC	10 000			275,54	S	650,00	14-févr.-24	ACD
EOS.07	ETAT SENEGAL 6.30% 2015-2025	10 000	10 000	NC	10 000			274,44	S	317,59	25-nov.-23	ACD
EOS.08	ETAT DU SENEGAL 5,95% 2022-2034	10 000	10 000	NC	10 000			498,82	A	595,00	29-déc.-23	ACD
EOS.09	ETAT DU SENEGAL 6,00 % 2023-20	10 000	10 000	NC	10 000			52,75	S	300,00	29-mars-24	ACD
TPBF.010	TPBF 6,50% 2020 - 2028	7 500	7 575	NC	7 575.01			27,31	S	243,75	20-sept.-24	ACD
TPBF.011	TPBF 6,50 % 2020-2028	8 334	8 334	NC	8 334			167,82	S	270,86	9-janv.-24	ACD
TPBF.012	TPBF 6.50% 2021-2031	10 000	10 000	NC	10 000			64,29	S	325,00	25-mars-24	ACD
TPBF.013	TPBF 6,50 % 2021 - 2031	10 000	10 000	NC	10 000			206,66	S	325,00	6-janv.-24	ACD
TPBF.014	TPBF 6,30% 2022-2034	10 000	10 100	NC	10 100			103,85	S	315,00	1-mars-24	ACD
TPBF.015	ETAT DU BURKINA 6,30 % 2022-2	10 000	10 000	NC	10 000			289,32	S	315,00	15-nov.-23	ACD
TPBF.016	ETAT DU BURKINA 6% 2023-2028	10 000	10 000	NC	10 000			184,24	S	300,00	10-janv.-24	ACD
TPBF.04	TPBF 6.50% 2017-2027	10 000	9 995	NC	9 995			163,39	S	326,78	31-janv.-24	ACD
TPBF.05	TPBF 6,50% 2017-2024	10 000	10 000	NC	10 000			220,22	S	325,00	29-déc.-23	ACD
TPBF.06	TPBF 6.50% 2018-2025	10 000	10 500	NC	10 500			263,56	S	325,89	5-déc.-23	ACD
TPBF.07	TPBF 6,50% 2018 - 2025	10 000	10 000	NC	10 000			298,51	S	325,00	15-nov.-23	AC
TPBF.08	TPBF 6,50% 2019-2027	10 000	10 000	NC	10 000			316,99	S	327,67	6-nov.-23	ACD
TPBF.09	TPBF 6,50% 2019 - 2027	10 000	9 995	NC	9 995			40,85	S	325,00	8-avr.-24	ACD
TPBJ.03	TPBJ 6,50% 2020-2028	10 000	10 000	NC	10 000			118,99	A	650,00	25-août-24	AC
TPBJ.04	TPBJ 5,50 % 2022-2037	10 000	10 000	NC	10 000			366,67	A	550,00	1-mars-24	AC
TPBJ.05	TPBJ 5,85 % 2022-2042	10 000	9 999	NC	9 999			390,00	A	585,00	1-mars-24	ACD
TPBJ.06	TPBJ 5,75% 2022-2037	10 000	10 000	NC	10 000			149,25	A	575,00	28-juil.-24	ACD
TPBJ.07	TPBJ 5,70% 2023-2030	10 000	10 001	NC	10 001			361,31	A	570,00	13-mars-24	AC
TPBJ.08	TPBJ 6,20% 2023-2038	10 000	10 000	NC	10 000			393,01	A	620,00	13-mars-24	AC
TPCI.017	TPCI 3% 2014-2024	10 000	10 000	NC	10 000			109,84	S	150,00	19-déc.-23	ACD
TPCI.019	TPCI 5.99% 2015-2025	10 000	10 000	10 000	10 000	101	1 010 000	278,22	A	599,00	14-mai-24	ACD
TPCI.021	TPCI 6% 2016-2028	10 000	10 000	NC	10 000			337,70	A	600,00	8-avr.-24	ACD
TPCI.022	TPCI 5.90% 2016 - 2026	10 000	9 700	NC	9 700			222,46	A	590,00	15-juin-24	ACD
TPCI.023	TPCI 5.90% 2016-2026	10 000	9 650	NC	9 650			562,52	A	590,00	17-nov.-23	ACD
TPCI.024	TPCI 6.25% 2017-2029	10 000	9 980	NC	9 980			52,94	S	312,50	31-mars-24	ACD
TPCI.025	TPCI 5,95% 2017-2024 A	10 000	9 700	NC	9 700			11,38	S	297,50	24-avr.-24	ACD
TPCI.026	TPCI 5,95% 2017-2024 B	10 000	10 000	NC	10 000			281,33	S	297,50	10-nov.-23	ACD
TPCI.027	TPCI 6% 2017-2025	10 000	10 250	NC	10 250			203,28	S	300,00	29-déc.-23	ACD
TPCI.028	TPCI 6% 2018 - 2026	10 000	10 000	NC	10 000			147,54	A	600,00	2-août-24	ACD
TPCI.029	TPCI 6% 2018-2026	10 000	9 970	NC	9 970			39,34	A	600,00	19-avr.-24	ACD
TPCI.030	TPCI 5,95% 2018-2025	5 000	5 000	NC	5 000			114,11	S	149,16	13-déc.-23	ACD
TPCI.031	TPCI 5,75% 2019 - 2026	10 000	10 230	NC	10 230			208,95	A	575,00	20-juin-24	ACD
TPCI.032	TPCI 2,23% 2019-2026	10 000		NC				81,04	A	223,00	20-juin-24	ACD
TPCI.033	TPCI 5.75% 2019-2026	6 000	6 240	NC	6 240			212,09	A	345,00	20-mars-24	ACD
TPCI.034	TPCI 6% 2019-2029	7 500	7 500	NC	7 500			276,64	A	450,00	20-mars-24	ACD
TPCI.035	TPCI 5,75% 2019 -2026	10 000	10 250	NC	10 250			175,96	A	575,00	11-juil.-24	ACD
TPCI.036	TPCI 5,75% 2019- 2026	10 000	10 000	NC	10 000			111,54	A	575,00	21-août-24	ACD
TPCI.037	TPCI 5,80% 2019-2026	8 000	8 000	NC	8 000			420,78	A	464,00	4-déc.-23	ACD
TPCI.038	TPCI 5,75% 2019-2026	8 000	8 000	NC	8 000			417,15	A	460,00	4-déc.-23	ACD
TPCI.039	TPCI 5,75% 2019 - 2026	6 000	6 420	NC	6 420			477,64	A	460,00	17-oct.-23	ACD

TPCI.O40	TPCI 5,75% 2019-2026	8 000	7 840	NC	7 840	370,52	A	460,00	10-janv.-24	ACD
TPCI.O41	TPCI 5,80% 2020-2027	10 000	10 750	NC	10 750	388,25	A	580,00	29-févr.-24	ACD
TPCI.O42	TPCI 5,90% 2020-2030	10 000	10 000	NC	10 000	394,95	A	590,00	29-févr.-24	ACD
TPCI.O43	TPCI 5,90% 2020 - 2030	10 000	10 000	NC	10 000	307,90	A	590,00	23-avr.-24	ACD
TPCI.O44	TPCI 5,80% 2020 - 2027	10 000	9 620	NC	9 620	302,68	A	580,00	23-avr.-24	ACD
TPCI.O45	TPCI 5,80% 2020 -2027	8 000	8 000	NC	8 000	173,68	A	464,00	16-juin-24	ACD
TPCI.O46	TPCI 5,90% 2020 - 2030	8 750	8 925	NC	8 925	193,24	A	516,25	16-juin-24	ACD
TPCI.O47	TPCI 5,80% 2020 - 2027	8 000	8 200	NC	8 200	173,68	A	464,00	16-juin-24	ACD
TPCI.O48	TPCI 5,80% 2020- 2027	8 000	7 920	NC	7 920	119,17	A	464,00	29-juil.-24	ACD
TPCI.O49	TPCI 5,90% 2020- 2030	8 750	8 824	NC	8 824.38	132,59	A	516,25	29-juil.-24	ACD
TPCI.O50	TPCI 5,90% 2020-2030	8 750	8 750	NC	8 750	90,27	A	516,25	28-août-24	ACD
TPCI.O51	TPCI 5,80 % 2020-2027	8 000	8 000	NC	8 000	36,77	A	464,00	2-oct.-24	ACD
TPCI.O52	TPCI 5,90 % 2020 -2030	8 750	9 013	NC	9 012.50	40,91	A	516,25	2-oct.-24	ACD
TPCI.O53	TPCI 5,80% 2020-2027	8 000	8 480	NC	8 480	3,80	A	464,00	28-oct.-24	ACD
TPCI.O54	TPCI 5,90% 2020-2030	8 750	8 750	NC	8 750	4,23	A	516,25	28-oct.-24	ACD
TPCI.O55	TPCI 5,80% 2020 -2027	10 000	10 500	NC	10 500	494,19	A	580,00	24-déc.-23	ACD
TPCI.O56	TPCI 5,90% 2020- 2030	10 000	10 800	NC	10 800	502,71	A	590,00	24-déc.-23	ACD
TPCI.O57	TPCI 5,80% 2020-2027	10 000	10 000	NC	10 000	548,22	A	580,00	20-nov.-23	ACD
TPCI.O58	TPCI 5,80% 2021-2028	10 000	10 150	NC	10 150	373,99	A	580,00	9-mars-24	ACD
TPCI.O59	TPCI 5,90% 2021-2031	10 000	10 350	NC	10 350	380,44	A	590,00	9-mars-24	ACD
TPCI.O60	TPCI 5,80% 2021-2028	10 000	10 000	NC	10 000	270,98	A	580,00	13-mai-24	ACD
TPCI.O61	TPCI 5,90% 2021-2031	10 000	10 050	NC	10 050	275,66	A	590,00	13-mai-24	ACD
TPCI.O62	TPCI 5,80 % 2021 -2028	10 000	10 000	NC	10 000	194,92	A	580,00	30-juin-24	ACD
TPCI.O63	TPCI 5,90% 2021 -2031	10 000	10 000	NC	10 000	198,28	A	590,00	30-juin-24	ACD
TPCI.O64	TPCI 5,80 % 2021 - 2028	10 000	10 180	NC	10 180	120,44	A	580,00	16-août-24	ACD
TPCI.O65	TPCI 5,90 % 2021-2031	10 000	10 700	NC	10 700	49,97	A	590,00	30-sept.-24	ACD
TPCI.O66	TPCI 5,90% 2021-2031	10 000	9 950	NC	9 950	581,92	A	590,00	5-nov.-23	ACD
TPCI.O67	TPCI 5,90 % 2021-2036	10 000	10 400	NC	10 400	515,64	A	590,00	16-déc.-23	ACD
TPCI.O68	TPCI 5,90 % 2022-2037	10 000	10 000	NC	10 000	439,67	A	590,00	1-févr.-24	ACD
TPCI.O69	TPCI 5,75 % 2022-2037	10 000	10 000	NC	10 000	350,34	A	575,00	22-mars-24	ACD
TPCI.O70	TPCI 5,75 % 2022-2037	10 000	10 100	NC	10 100	290,64	A	575,00	29-avr.-24	ACD
TPCI.O71	TPCI 5,65% 2022-2032	10 000	10 150	NC	10 150	213,03	A	565,00	15-juin-24	ACD
TPCI.O72	TPCI 5,65% 2022-2029	10 000	9 500	NC	9 500	145,11	A	565,00	29-juil.-24	ACD
TPCI.O73	TPCI 5,75% 2022-2032	10 000	10 000	NC	10 000	147,68	A	575,00	29-juil.-24	ACD
TPCI.O74	TPCI 5,85% 2022-2042	10 000	10 000	NC	10 000	145,11	A	565,00	29-juil.-24	ACD
TPCI.O75	TPCI 5,65% 2022-2029	10 000	10 000	NC	10 000	37,05	A	565,00	7-oct.-24	ACD
TPCI.O76	TPCI 5,75% 2022-2032	10 000	10 000	NC	10 000	37,70	A	575,00	7-oct.-24	ACD
TPCI.O77	TPCI (TAUX DE BASE + SPREAD) % 2022-2029	10 000	10 000	NC	10 000	146,37	T	166,25	11-nov.-23	ACD
TPCI.O78	TPCI 5,65% 2022-2029	10 000	9 700	NC	9 700	498,44	A	565,00	13-déc.-23	ACD
TPCI.O79	TPCI 5,75% 2023-2030	10 000	9 992	NC	9 992	385,96	A	575,00	28-févr.-24	ACD
TPCI.O80	TPCI 6% 2023-2030	10 000	10 000	NC	10 000	273,77	A	600,00	17-mai-24	ACD
TPNE.O1	TRESOR PUBLIC DU NIGER 6,50% 2019-2026	10 000	10 000	NC	10 000	385,38	A	650,00	28-mars-24	ACD
TPNE.O2	TRESOR PUBLIC DU NIGER 6,50% 2019 - 2026	10 000	10 000	NC	10 000	161,61	A	650,00	1-août-24	ACD
TPNE.O3	TRESOR PUBLIC DU NIGER 6,5% 2020-2027	8 000	7 960	NC	7 960	130,71	A	520,00	31-juil.-24	ACD
TPNE.O4	TRESOR PUBLIC DU NIGER 6,30% 2	10 000	10 000	NC	10 000	117,05	A	630,00	24-août-24	ACD
TPNE.O5	TPNE 6,15 % 2022-2034	10 000	10 550	NC	10 550	252,05	A	615,00	3-juin-24	ACD
TPNE.O6	TRESOR PUBLIC DU NIGER 6,15% 2022 - 2034	10 000	10 000	NC	10 000	540,86	A	615,00	14-déc.-23	ACD
TPTG.O2	TPTG 6% 2022-2037	10 000	10 000	NC	10 000	573,70	A	600,00	16-nov.-23	ACD
<b>TOTAL</b>					<b>101</b>	<b>1 010 000</b>				

**OBLIGATIONS REGIONALES**

BIDC.O4	BIDC-EBID 6.10% 2017-2027	5 000	5 000	NC	5 000	114,17	A	305,00	16-juin-24	ACD
BIDC.O5	BIDC-EBID 6,40% 2019-2026	10 000	9 990	NC	9 990	193,04	S	320,00	12-janv.-24	ACD
BIDC.O6	BIDC-EBID 6,50 % 2021-2028	10 000	10 700	NC	10 700	295,62	S	327,67	18-nov.-23	ACD
BIDC.O7	BIDC-EBID 5,90% 2022-2029	10 000	10 000	NC	10 000	232,77	S	295,81	9-déc.-23	ACD
CRRH.O10	CRRH-UEMOA 6,10% 2022-2037	10 000	10 000	NC	10 000	147,53	S	305,00	3-févr.-24	AC
CRRH.O2	CRRH-UEMOA 6.10% 2012-2024	10 000	9 800	NC	9 800	175,71	S	305,00	17-janv.-24	AC
CRRH.O4	CRRH-UEMOA 6% 2014-2024	10 000	10 000	NC	10 000	201,64	S	300,00	30-déc.-23	AC
CRRH.O5	CRRH-UEMOA 5.85% 2015-2025	10 000	10 000	NC	10 000	190,21	S	294,10	4-janv.-24	AC
CRRH.O6	CRRH-UEMOA 5.85% 2016-2026	10 000	10 230	NC	10 230	190,76	S	292,50	3-janv.-24	ACD
CRRH.O7	CRRH-UEMOA 5.95% 2017-2029	5 417	5 417	NC	5 417	146,26	S	161,15	17-nov.-23	AC
CRRH.O8	CRRH-UEMOA 5.95% 2018-2030	6 250	6 250	NC	6 250	134,12	S	185,94	21-déc.-23	AC
CRRH.O9	CRRH-UEMOA 6.05% 2018-2033	7 000	7 000	NC	7 000	152,74	S	211,75	21-déc.-23	AC
<b>TOTAL</b>					<b>0</b>	<b>0</b>				

**OBLIGATIONS PRIVEES**

BHNSN.O1	DIASPORA BONDS BHS 6,25% 2019-	10 000	10 000	NC	10 000	192,97	S	314,21	10-janv.-24	ACD
FBOAD.O1	FCTC BOAD DOLI-P 6,10% 2023-2030	9 100	9 100	NC	9 100	137,42	S	610,00	20-mars-24	AC
FNSBC.O1	FCTC NSIA BANQUE 7 % 2020-2025	3 333	3 333	NC	3 333.33	28,27	T	57,17	16-déc.-23	ACD
FORBT.O1	FCTC ORABANK 7 % 2021-2026	7 222	7 728	NC	7 727.78	44,92	T	123,86	28-déc.-23	ACD
FTIMC.O1	FCTC TEYLIOM IMMO 7 % 2021-2028	7 917	8 471	NC	8 470.84	83,24	T	142,92	8-déc.-23	ACD
ORGT.O2	ORAGROUP SA 7,15% 2021-2028	10 000	10 600	NC	10 600	9,77	S	357,50	26-avr.-24	ACD
PADS.O3	PAD 6,60% 2020-2027	8 000	8 360	NC	8 360	17,31	S	264,00	19-avr.-24	ACD
PTRC.O1	PETRO IVOIRE 6,80% 2022-2029	10 000	10 400	NC	10 400	502,23	S	666,00	15-déc.-23	ACD
SNLC.O1	SENELEC 6,50% 2018-2025	3 000	2 940	NC	2 940	18,21	S	97,50	27-mars-24	AC
SNTS.O2	SONATEL 6,50% 2020-2027	8 000	8 000	NC	8 000	142,90	S	245,74	16-janv.-24	ACD
<b>TOTAL</b>						<b>0</b>		<b>0</b>		

**SUKUK ET TITRES ASSIMILES**

SUKSN.S2	SUKUK SN 6% 2016-2026	10 000	10 750	NC	10 750	161,67	S	306,67	26-janv.-24	ACD
SUKTG.S1	SUKUK TG 6.5% 2016-2026	10 000	10 000	NC	10 000	154,07	S	377,99	17-févr.-24	ACD
<b>TOTAL</b>						<b>0</b>		<b>0</b>		
<b>TOTAL - Marché des obligations</b>						<b>101</b>		<b>1 010 000</b>		

Légende :  
 (#) (\*) Ex-Coupon couru (#) Cours de référence amorti / Coupon couru Ex-c (#) Ex-marge de profits  
 Cours du jour: Ouv.: Ouverture Clôt.: Clôture Moy.: Moyen  
 Type Amort: Type d'Amortissement IF: In Fine AC: Amortissement Constant AD: Amortissement Dégressif ACD: Amortissement Constant Différé  
 Période: Périodicité de paiement des coupons A: Annuelle S: Semestrielle T: Trimestrielle  
 Eché.: Échéance de paiement des intérêts  
 Mentions: NC: Non Coté Ex-c: Ex-coupon ou Ex-droit SP: Suspendu

**INFORMATIONS**
**OPERATIONS EN COURS**

Emetteur	Opération
----------	-----------

**AVIS**

Entité	N°	Nature	Objet
DC/BR	199 - 2023	Jour férié	Rappel, 1er novembre 2023, jour férié

**COMMUNIQUES**

Emetteur	N°	Nature	Objet
SONATEL	20231031-12	Rapport d'activités du troisième trimestre	Consolidated results - 3rd quaterly 2023 - SONATEL SN
SONATEL	20231031-11	Rapport d'activités du troisième trimestre	Rapport d'activités - 3ème trimestre 2023 - SONATEL SN
UNIWAX CI	20231031-10	Rapport d'activités du troisième trimestre	Rapport d'activités - 3ème trimestre 2023 - UNIWAX CI
UNIWAX CI	20231031-9	Rapport d'activités du 1er semestre	Rapport d'activités - 1er Semestre 2023 - UNIWAX CI
SGB CI	20231031-8	Rapport d'activités du troisième trimestre	Rapport d'activités - 3ème trimestre 2023 - SOCIETE GENERALE CI
TOTAL SENEGAL S.A.	20231031-7	Rapport d'activités du troisième trimestre	Rapport d'activités - 3ème trimestre 2023 - TotalEnergies Marketing Sénégal
TOTAL SENEGAL S.A.	20231031-6	Rapport d'activités du 1er semestre	Rapport d'activités - 1er Semestre 2023 - TotalEnergies Marketing Sénégal
ECOBANK CI	20231031-5	Rapport d'activités du 1er semestre	Rapport d'activités et Attestation des CAC - 1er Semestre 2023 - ECOBANK CI
CIE CI	20231031-4	Rapport d'activités du 1er semestre	Rapport d'activités consolidé - 1er Semestre 2023 - CIE CI
NEI-CEDA CI	20231031-3	Rapport d'activités du troisième trimestre	Rapport d'activités - 3ème trimestre 2023 - NEI-CEDA CI
NEI-CEDA CI	20231031-2	Rapport d'activités du 1er semestre	Rapport d'activités - 1er Semestre 2023 - NEI-CEDA CI
CIE CI	20231031-1	Rapport d'activités du 1er semestre	Rapport d'activités - 1er Semestre 2023 - CIE CI
ONATEL BF	20231031	Notation Financière	Notation financière - ONATEL BF

**QUANTITES RESIDUELLES**
**MARCHE DES ACTIONS**

Symbole	Titre	Quantité résiduelle à l'achat	Cours Achat / Vente		Quantité résiduelle à la vente	Cours de Référence
ABJC	SERVAIR ABIDJAN CI	379	1,120	/ 1,190	240	1 120
BICC	BICI CI	3 359	6,800	/ 6,900	22	6 800
BNBC	BERNABE CI			/ Marché	3 723	1 690
BOAB	BANK OF AFRICA BN	34	6,400	/ 6,540	1 000	6 500
BOABF	BANK OF AFRICA BF	100	6,600	/ 6,740	28	6 740
BOAC	BANK OF AFRICA CI	24	6,755	/ 6,795	202	6 795
BOAM	BANK OF AFRICA ML	88	1,485	/ 1,500	20	1 485
BOAN	BANK OF AFRICA NG	129	4,280	/ 4,300	7 051	4 300
BOAS	BANK OF AFRICA SENEGAL	369	3,150	/ 3,200	600	3 150
CABC	SICABLE CI			/ 1,175	500	1 170
CBIBF	CORIS BANK INTERNATIONAL	4	9,100	/ 9,105	372	9 100
CFAC	CFAO MOTORS CI	63	785	/ 790	123	790
CIEC	CIE CI	26	1,990	/ 2,000	377	2 000
ECOC	ECOBANK COTE D'IVOIRE	72	6,800	/ 6,930	160	6 800
ETIT	ECOBANK TRANS. INCORP. TG	525 850	17	/ 18	120 778	18
FTSC	FILTISAC CI	19 191	Marché	/		1 180
NEIC	NEI-CEDA CI	14	570	/ 600	495	600
NSBC	NSIA BANQUE COTE D'IVOIRE	49	6,010	/ 6,195	10	6 100
NTLC	NESTLE CI	4	7,355	/ 7,900	14	7 900
ONTBF	ONATEL BF	725	2,210	/ 2,295	174	2 295
ORAC	ORANGE COTE D'IVOIRE	220	10,300	/ 10,355	250	10 350
ORGT	ORAGROUP TOGO			/ Marché	548	2 475
PALC	PALM CI	6	6,900	/ 6,930	14	6 900
PRSC	TRACTAFRIC MOTORS CI			/ 2,315	2 990	2 315
SAFC	SAFCA CI			/ 915	3 201	915
SCRC	SUCRIVOIRE	21	505	/ 520	849	500
SDCC	SODE CI	20	4,455	/ 4,500	956	4 500
SDSC	BOLLORE	30	1,395	/ 1,400	5 257	1 400
SEMC	CROWN SIEM CI	165	590	/ 600	2 189	600
SGBC	SOCIETE GENERALE COTE D'IVOIRE	49	16,035	/ 16,500	170	16 100
SHEC	VIVO ENERGY CI	4	810	/ 820	364	815
SIBC	SOCIETE IVOIRIENNE DE BANQUE	546	5,330	/ 5,340	94	5 330
SICC	SICOR CI			/ 5,475	756	5 500
SIVC	AIR LIQUIDE CI	10	600	/ 610	99	600
SLBC	SOLIBRA CI	10	87,000	/ 90,000	215	90 000
SMBC	SMB CI	3	9,890	/ 9,900	5	9 890
SNTS	SONATEL SN	106	16,350	/ 16,950	377	16 950
SOGC	SOGB CI			/ Marché	88	2 930
SPHC	SAPH CI	40	2,450	/ 2,490	12 205	2 500
STAC	SETAO CI	15	855	/ 885	300	855
STBC	SITAB CI			/ 6,000	500	6 100
SVOC	MOVIS CI			/		2 395
TTLC	TOTAL CI	100	1,890	/ 1,915	1 504	1 900
TTLS	TOTAL SN	3 991	2,450	/ 2,500	2 188	2 450
UNLC	UNILEVER CI	50	4,850	/ 5,000	2 257	5 000
UNXC	UNIWAX CI	344	700	/ 730	291	730

## QUANTITES RESIDUELLES

### MARCHE DES DROITS

Symbole	Titre	Quantité résiduelle à l'achat	Cours Achat / Vente	Quantité résiduelle à la vente	Cours de Référence
---------	-------	-------------------------------	---------------------	--------------------------------	--------------------



**QUANTITES RESIDUELLES**
**MARCHE DES OBLIGATIONS**

Symbole	Titre	Quantité résiduelle à l'achat	Cours Achat / Vente	Quantité résiduelle à la vente	Cours de Référence
BHSN.01	DIASPORA BONDS BHS 6,25% 2019-		/		10 000
FBOAD.01	FCTC BOAD DOLI-P 6,10% 2023-2030		/		9 100
FNSBC.01	FCTC NSIA BANQUE 7 % 2020-2025		/ 3,499.99	287	3 333
FORBT.01	FCTC ORABANK 7 % 2021-2026		/		7 728
FTMC.01	FCTC TEYLIM IMMO 7 % 2021-2028		/ 8,470.83	22 420	8 471
ORGT.02	ORAGROUP SA 7,15% 2021-2028	143	10,000 / 10,600	1 396	10 600
PADS.03	PAD 6,60% 2020-2027	2 089	8,000 / 8,240	3 050	8 360
PTRC.01	PETRO IVOIRE 6,80% 2022-2029		/ 10,400	200	10 400
SNLC.01	SENELEC 6,50% 2018-2025		/		2 940
SNTS.02	SONATEL 6,50% 2020-2027		/		8 000
EOM.010	ETAT DU MALI 6,20 % 2022-2029		/		10 000
EOM.011	ETAT DU MALI 6,40 % 2023-2030		/		10 000
EOM.012	ETAT DU MALI 6,50 % 2023-2030		/		10 000
EOM.02	Etat du Mali 6.50% 2017-2024		/		2 000
EOM.03	ETAT DU MALI 6,50 % 2018-2025		/		4 000
EOM.04	ETAT DU MALI 6,50% 2019-2027		/		8 000
TPNE.03	TRESOR PUBLIC DU NIGER 6,5% 2020-2027		/ 8,000	240	7 960
TPNE.04	TRESOR PUBLIC DU NIGER 6,30% 2		/ 10,000	5 000	10 000
TPNE.05	TPNE 6,15 % 2022-2034		/		10 550
TPNE.06	TRESOR PUBLIC DU NIGER 6,15% 2022 - 2034		/		10 000
TPTG.02	TPTG 6% 2022-2037		/		10 000
TPCI.077	TPCI (TAUX DE BASE + SPREAD) % 2022-2029		/		10 000
TPCI.078	TPCI 5,65% 2022-2029		/		9 700
TPCI.079	TPCI 5,75% 2023-2030		/		9 992
TPCI.080	TPCI 6% 2023-2030		/ 10,000	4 995	10 000
TPNE.01	TRESOR PUBLIC DU NIGER 6,50% 2019-2026		/		10 000
TPNE.02	TRESOR PUBLIC DU NIGER 6,50% 2019 - 2026		/ 10,000	542	10 000
TPCI.071	TPCI 5,65% 2022-2032		/ 9,900	20 000	10 150
TPCI.072	TPCI 5,65% 2022-2029		/		9 500
TPCI.073	TPCI 5,75% 2022-2032		/		10 000
TPCI.074	TPCI 5,85% 2022-2042		/ 10,700	60 000	10 000
TPCI.075	TPCI 5,65% 2022-2029		/ 10,700	31 750	10 000
TPCI.076	TPCI 5,75% 2022-2032		/ 10,700	144 866	10 000
TPCI.065	TPCI 5,90 % 2021-2031		/		10 700
TPCI.066	TPCI 5,90% 2021-2031		/		9 950
TPCI.067	TPCI 5,90 % 2021-2036		/		10 400
TPCI.068	TPCI 5,90 % 2022-2037		/ 10,700	34 990	10 000
TPCI.069	TPCI 5,75 % 2022-2037		/		10 000
TPCI.070	TPCI 5,75 % 2022-2037		/ 10,100	9 995	10 100
TPCI.059	TPCI 5,90% 2021-2031		/		10 350
TPCI.060	TPCI 5,80% 2021-2028		/		10 000
TPCI.061	TPCI 5,90% 2021-2031		/		10 050
TPCI.062	TPCI 5,80 % 2021 -2028		/		10 000
TPCI.063	TPCI 5,90% 2021 -2031		/		10 000
TPCI.064	TPCI 5,80 % 2021 - 2028		/		10 180
TPCI.053	TPCI 5,80% 2020-2027		/		8 480
TPCI.054	TPCI 5,90% 2020-2030		/		8 750
TPCI.055	TPCI 5,80% 2020 -2027		/		10 500
TPCI.056	TPCI 5,90% 2020- 2030		/		10 800
TPCI.057	TPCI 5,80% 2020-2027		/		10 000

TPCI.058	TPCI 5,80% 2021-2028			/				10 150
TPCI.047	TPCI 5,80% 2020 - 2027			/				8 200
TPCI.048	TPCI 5,80% 2020- 2027			/				7 920
TPCI.049	TPCI 5,90% 2020- 2030			/				8 824
TPCI.050	TPCI 5,90% 2020-2030			/				8 750
TPCI.051	TPCI 5,80 % 2020-2027			/				8 000
TPCI.052	TPCI 5,90 % 2020 -2030			/				9 013
TPCI.041	TPCI 5,80% 2020-2027			/				10 750
TPCI.042	TPCI 5,90% 2020-2030			/				10 000
TPCI.043	TPCI 5,90% 2020 - 2030			/				10 000
TPCI.044	TPCI 5,80% 2020 - 2027			/				9 620
TPCI.045	TPCI 5,80% 2020 -2027			/				8 000
TPCI.046	TPCI 5,90% 2020 - 2030			/				8 925
TPCI.035	TPCI 5,75% 2019 -2026			/				10 250
TPCI.036	TPCI 5,75% 2019- 2026			/				10 000
TPCI.037	TPCI 5,80% 2019-2026			/				8 000
TPCI.038	TPCI 5,75% 2019-2026			/				8 000
TPCI.039	TPCI 5,75% 2019 - 2026			/				6 420
TPCI.040	TPCI 5,75% 2019-2026			/				7 840
TPCI.029	TPCI 6% 2018-2026			/				9 970
TPCI.030	TPCI 5,95% 2018-2025			/				5 000
TPCI.031	TPCI 5,75% 2019 - 2026			/				10 230
TPCI.032	TPCI 2,23% 2019-2026			/				10 000
TPCI.033	TPCI 5.75% 2019-2026			/				6 240
TPCI.034	TPCI 6% 2019-2029			/				7 500
TPCI.023	TPCI 5.90% 2016-2026			/				9 650
TPCI.024	TPCI 6.25% 2017-2029			/				9 980
TPCI.025	TPCI 5,95% 2017-2024 A			/				9 700
TPCI.026	TPCI 5,95% 2017-2024 B			/				10 000
TPCI.027	TPCI 6% 2017-2025			/				10 250
TPCI.028	TPCI 6% 2018 - 2026			/	10,000		4	10 000
TPBJ.07	TPBJ 5,70% 2023-2030	500	10,000	/	10,700		200 500	10 001
TPBJ.08	TPBJ 6,20% 2023-2038			/				10 000
TPCI.017	TPCI 3% 2014-2024			/				10 000
TPCI.019	TPCI 5.99% 2015-2025			/				10 000
TPCI.021	TPCI 6% 2016-2028			/				10 000
TPCI.022	TPCI 5.90% 2016 - 2026			/				9 700
TPBF.08	TPBF 6,50% 2019-2027			/				10 000
TPBF.09	TPBF 6,50% 2019 - 2027			/	10,000		309	9 995
TPBJ.03	TPBJ 6,50% 2020-2028			/	10,000		10	10 000
TPBJ.04	TPBJ 5,50 % 2022-2037			/				10 000
TPBJ.05	TPBJ 5,85 % 2022-2042			/	10,000		2 000	9 999
TPBJ.06	TPBJ 5,75% 2022-2037			/				10 000
TPBF.015	ETAT DU BURKINA 6,30 % 2022-2			/	10,000		211	10 000
TPBF.016	ETAT DU BURKINA 6% 2023-2028			/				10 000
TPBF.04	TPBF 6.50% 2017-2027			/	9,950		99	9 995
TPBF.05	TPBF 6,50% 2017-2024			/				10 000
TPBF.06	TPBF 6.50% 2018-2025			/	10,000		200	10 500
TPBF.07	TPBF 6,50% 2018- 2025			/				10 000
EOS.09	ETAT DU SENEGAL 6,00 % 2023-20	400	9,500	/				10 000
TPBF.010	TPBF 6,50% 2020 - 2028			/				7 575
TPBF.011	TPBF 6,50 % 2020-2028			/	8,334		129	8 334
TPBF.012	TPBF 6.50% 2021-2031			/				10 000
TPBF.013	TPBF 6,50 % 2021 - 2031			/	10,000		165	10 000
TPBF.014	TPBF 6,30% 2022-2034			/	10,100		10 055	10 100

EOS.O11	ETAT DU SENEGAL 6,35 % 2023-2033			/			10 000
EOS.O12	ETAT DU SENEGAL 6,15 % 2023-2028	70	10,000	/			10 000
EOS.O13	ETAT DU SENEGAL 6,30 % 2023-2030	70	10,000	/			10 000
EOS.O14	ETAT DU SENEGAL 6,50 % 2023-2033	70	10,000	/			10 000
EOS.O7	ETAT SENEGAL 6.30% 2015-2025			/			10 000
EOS.O8	ETAT DU SENEGAL 5,95% 2022-2034			/	9,900	30 000	10 000
EOM.O5	ETAT DU MALI 6,50% 2020-2028			/			9 900
EOM.O6	ETAT DU MALI 6,50% 2020-2027			/	10,700	20 032	10 000
EOM.O7	ETAT DU MALI 6.50% 2021-2031			/	10,700	15 000	10 000
EOM.O8	ETAT DU MALI 6,20 % 2022-2032			/			10 000
EOM.O9	ETAT DU MALI 6,30% 2022-2032			/	9,900	15	10 000
EOS.O10	ETAT DU SENEGAL 6,15 % 2023-2030			/			10 000
BIDC.O4	BIDC-EBID 6.10% 2017-2027			/			5 000
BIDC.O5	BIDC-EBID 6,40% 2019-2026			/			9 990
BIDC.O6	BIDC-EBID 6,50 % 2021-2028			/	10,700	14 985	10 700
BIDC.O7	BIDC-EBID 5,90% 2022-2029			/			10 000
CRRH.O10	CRRH-UEMOA 6,10% 2022-2037			/	10,000	174	10 000
CRRH.O2	CRRH-UEMOA 6.10% 2012-2024			/	10,000	625	9 800
CRRH.O4	CRRH-UEMOA 6% 2014-2024			/			10 000
CRRH.O5	CRRH-UEMOA 5.85% 2015-2025			/			10 000
CRRH.O6	CRRH-UEMOA 5.85% 2016-2026			/			10 230
CRRH.O7	CRRH-UEMOA 5.95% 2017-2029			/			5 417
CRRH.O8	CRRH-UEMOA 5.95% 2018-2030			/			6 250
CRRH.O9	CRRH-UEMOA 6.05% 2018-2033			/			7 000

## SUKUK ET TITRES ASSIMILES

Symbole	Titre	Quantité résiduelle à l'achat	Cours Achat / Vente	Quantité résiduelle à la vente	Cours de Référence
SUKSN.S2	SUKUK SN 6% 2016-2026		/		10 750
SUKTG.S1	SUKUK TG 6.5% 2016-2026		/		10 000

**CALENDRIER DES ASSEMBLEES GENERALES**
**ANNEE : 2023**

Société	Nature	Date	Heure	Lieu
UNILEVER CI	Ordinaire	31/10/2023	10:00:00	La salle Tamarin de l'Hôtel Azalaï
BOLLORE TRANSPORT & LOGISTICS	Ordinaire	20/10/2023	09:00:00	Amphithéâtre de l'immeuble CRRAE-UMOA, sise au plateau, Avenue Delafosse prolongée, face à l'hôtel PULLMAN à Abidjan
SMB	Ordinaire	17/10/2023	15:00:00	Salle ABIDJAN de l'hôtel RADISSON BLU sis à Abidjan-Port-Bouët, Boulevard de l'Aéroport
CROWN SIEM CI	Ordinaire	29/09/2023	09:00:00	Maison de l'Entreprise, au Plateau, à l'Angle du Boulevard de la République et de l'Avenue Lamblin
SICOR	Ordinaire	26/07/2023	09:00:00	Hôtel Palm Club, Cocody
SITAB	Ordinaire	30/06/2023	10:30:00	Hôtel PULLMAN
AIR LIQUIDE CI	Mixte	27/06/2023	09:00:00	SALLE DE CONFÉRENCE DE LA CRRAE-UMOA
SUCRIVOIRE	Ordinaire	27/06/2023	09:30:00	VISIOCONFERENCE
CFAO MOTORS CI	Ordinaire	27/06/2023	09:00:00	Au siège social, sis à Abidjan, 117, Boulevard de Marseille
BICI CI	Ordinaire	27/06/2023	10:00:00	Auditorium de la Maison des Entreprises (siège de la CGECI) sise au Plateau
TRACTAFRIC CI	Ordinaire	26/06/2023	10:00:00	Hôtel AZALAI ABIDJAN sis Marcory, Bd VGE, en face de Cap Sud, à côté de la banque BGFI
FILTISAC CI	Ordinaire	22/06/2023	10:00:00	Espace Latrille Events II-Plateaux Boulevard Latrille Abidjan - Cocody
FILTISAC CI	Ordinaire	22/06/2023	10:00:00	Espace Latrille Events II-Plateaux Boulevard Latrille - Abidjan - Cocody
UNIWAX CI	Ordinaire	22/06/2023	09:00:00	Espace Latrille Events, sis à Abidjan, Cocody II-Plateaux (Carrefour Duncan)
SODECI	Ordinaire	21/06/2023	09:00:00	Siège social sis, 1, Avenue Christiani Treichville ABIDJAN
PALM CI	Ordinaire	21/06/2023	09:30:00	VISIOCONFERENCE
CIE CI	Ordinaire	20/06/2023	10:00:00	VISIOCONFERENCE
NEI-CEDA CI	Ordinaire	19/06/2023	14:30:00	Hôtel TIAMA, à Abidjan
SETAO CI	Ordinaire	16/06/2023	10:00:00	Hôtel TIAMA (salon EBENE) - Abidjan Plateau
SAFCA CI	Ordinaire	16/06/2023	10:00:00	Siège de la société sis à Abidjan, 1, Rue des Carrossiers, Zone 3C (face SOCOCE Treichville)
TOTAL	Ordinaire	15/06/2023	10:00:00	Radisson Blu Hotel Abidjan Airport sis au boulevard de l'Aéroport Abidjan, Port Bouët
TOTAL SENEGAL S.A.	Ordinaire	13/06/2023	10:00:00	Hôtel Radisson Blu Dakar
SERVAIR ABIDJAN CI	Ordinaire	13/06/2023	11:00:00	Salle JEWELS de la CGECI sise à la Maison de l'Entreprise au Plateau
SOGB	Ordinaire	13/06/2023	11:00:00	Immeuble CRRAE - UEMOA sis à Abidjan Plateau
SAPH CI	Ordinaire	12/06/2023	14:00:00	VISIOCONFERENCE
BERNABE CI	Ordinaire	08/06/2023	10:00:00	Salle de conférence GEWELS de la Maison du Patronat Ivoirien (CGECI) au Plateau
SOLIBRA	Mixte	31/05/2023	09:00:00	Espace CRISTAL 8, rue du Chevalier de Clieu Zone 4 C « Salle PLATINIUM » ABIDJAN
ORAGROUP	Ordinaire	31/05/2023	09:30:00	Hôtel 2 Février situé à Place de l'indépendance, BP 131 Lomé.
ECOBANK TG	Mixte	17/05/2023	10:30:00	Salle de Conférence du Centre Panafricain Ecobank, 2365, Boulevard du Mono, Lomé, Togo
SIB	Ordinaire	12/05/2023	10:00:00	CRRAE - UEMOA (Abidjan-Plateau - Angle Boulevard Botreau Roussel - Rue privée CRRAE-UMOA)
NESTLE CI	Ordinaire	12/05/2023	10:00:00	Espace CRISTAL 8, rue du Chevalier de Clieu Zone 4 C « Salle DIAMANT » ABIDJAN
ONATEL BF	Ordinaire	09/05/2023	10:30:00	ROYAL BEACH HÔTEL, OUAGADOUGOU-BURKINA FASO
ECOBANK CI	Ordinaire	26/04/2023	10:00:00	Hôtel Radisson Blu, sis à Abidjan Port-Bouët, route de l'Aéroport International Félix Houphouët Boigny
BOLLORE TRANSPORT & LOGISTICS	Extraordinaire	20/04/2023	10:00:00	Salle Kodjo EBOUCLE du palais de la culture sis à Treichville, Avenue Christiani à Abidjan
SONATEL	Ordinaire	18/04/2023	10:00:00	PAR VISIOCONFERENCE dans ses locaux situés au Technopole à Dakar
CORIS BANK INTERNATIONAL	Ordinaire	17/04/2023	09:00:00	Sopatel Hôtel Silmandé SA
BANK OF AFRICA BN	Ordinaire	14/04/2023	10:00:00	Hôtel GOLDEN TULIP à Cotonou
SGB CI	Ordinaire	13/04/2023	09:00:00	Espace Latrille Events, sis à Abidjan Commune de Cocody, aux Deux-plateaux Boulevard Latrille
ORANGE CI	Ordinaire	13/04/2023	10:00:00	Au siège de la société, sis à Abidjan, Cocody Riviera Golf, Boulevard de France, Immeuble Orange Village
ORAGROUP	Extraordinaire	31/03/2023	09:00:00	Hôtel 2 FEVRIER de Lomé

BANK OF AFRICA SN	Ordinaire	31/03/2023	09:30:00	Immeuble Elan II au 2ème étage, Almadies, zone 12, route de Ngor à Dakar
SICABLE	Ordinaire	30/03/2023	10:00:00	Hôtel TIAMA , à Abidjan
BANK OF AFRICA ML	Ordinaire	30/03/2023	09:30:00	Siège de la banque à l'immeuble BANK OF AFRICA, Avenue du Mali, Quartier ACI 2000
BANK OF AFRICA NG	Ordinaire	30/03/2023	10:00:00	Centre de formation de BOA-NIGER sis à BOA siège
BANK OF AFRICA BF	Ordinaire	30/03/2023	10:00:00	Salle LAICO HOTEL OUAGA 2000
BANK OF AFRICA CI	Ordinaire	29/03/2023	10:00:00	Salle FROMAGER de l'hôtel IVOTEL du Plateau 10ème étage

# L'actualité de la BRVM sur nos plateformes digitales

## Infos BRVM

Pour recevoir les informations boursières par SMS, souscrivez :



Côte d'Ivoire : \*430#  
Bénin : \*430\*15#



Côte d'Ivoire : #139#  
Burkina Faso : \*310#



Côte d'Ivoire : \*431#  
Niger : \*512\*9#  
Togo : \*310#

## Site web

[www.brvm.org](http://www.brvm.org)



## Application Mobile

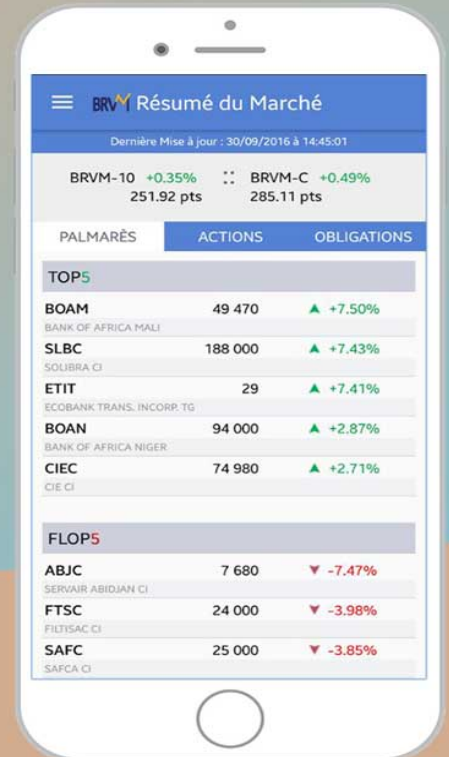

Nous suivre sur :

