

<b>BRVM COMPOSITE</b>	<b>259,54</b>
Variation Jour	0,48 %
Variation annuelle	21,20 %

<b>BRVM 30</b>	<b>130,15</b>
Variation Jour	0,52 %
Variation annuelle	20,68 %

<b>BRVM PRESTIGE</b>	<b>114,61</b>
Variation Jour	0,16 %
Variation annuelle	12,95 %

Evolution des indices

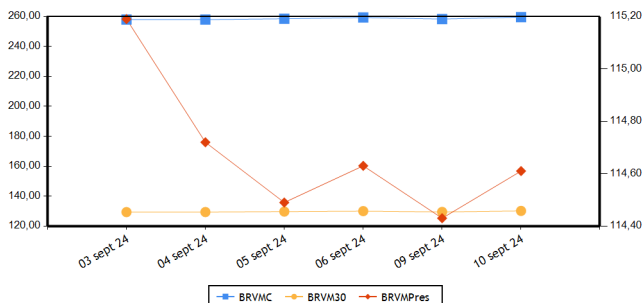

Volumes et valeurs transigés

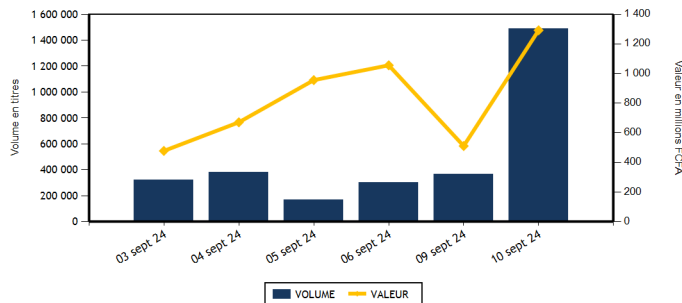

Actions	Niveau	Evol. Jour
Capitalisation boursière (FCFA)(Actions & Droits)	9 677 251 250 829	0,43 %
Volume échangé (Actions & Droits)	1 386 662	279,75 %
Valeur transigée (FCFA) (Actions & Droits)	624 185 667	24,01 %
Nombre de titres transigés	39	-4,88 %
Nombre de titres en hausse	19	137,50 %
Nombre de titres en baisse	10	-52,38 %
Nombre de titres inchangés	10	-16,67 %

Obligations	Niveau	Evol. Jour
Capitalisation boursière (FCFA)	10 495 315 127 553	1,23 %
Volume échangé	101 016	13 087,47 %
Valeur transigée (FCFA)	667 651 700	8 616,08 %
Nombre de titres transigés	8	300,00 %
Nombre de titres en hausse	2	
Nombre de titres en baisse	1	
Nombre de titres inchangés	5	150,00 %

**PLUS FORTES HAUSSES**

Titres	Cours	Evol. Jour	Evol. annuelle
SAFCA CI (SAFC)	825	7,14 %	-36,29 %
ECOBANK TRANS. INCORP. TG (ETIT)	17	6,25 %	-10,53 %
UNIWAX CI (UNXC)	425	4,94 %	-20,56 %
SOGB CI (SOGC)	3 990	2,31 %	22,02 %
AIR LIQUIDE CI (SIVC)	595	1,71 %	-28,31 %

**PLUS FORTES BAISES**

Titres	Cours	Evol. Jour	Evol. annuelle
SICABLE CI (CABC)	975	-7,14 %	-12,16 %
TOTALENERGIES MARKETING SN (TTLS)	2 190	-6,21 %	-12,40 %
FILTISAC CI (FTSC)	1 450	-3,97 %	-21,20 %
BANK OF AFRICA NG (BOAN)	3 700	-2,63 %	-31,35 %
BANK OF AFRICA SENEGAL (BOAS)	3 800	-2,44 %	18,75 %

**INDICES PAR COMPARTIMENT**

Base = 100 au 02 janvier 2023	Nombre de sociétés	Valeur	Evol. Jour	Evol. annuelle	Volume	Valeur	PER moyen
BRVM-PRESTIGE	10	114,61	0,16 %	12,95 %	50 460	360 187 190	8,53
BRVM-PRINCIPAL	36	126,47	0,48 %	21,65 %	1 333 117	256 974 927	12,09

**INDICES SECTORIELS**

Base = 100 au 14 juin 1999	Nombre de sociétés	Valeur	Evol. Jour	Evol. annuelle	Volume	Valeur	PER moyen
BRVM - INDUSTRIE	11	108,50	0,17 %	7,39 %	19 935	44 836 605	17,22
BRVM - SERVICES PUBLICS	5	697,52	0,31 %	31,24 %	22 129	115 666 900	10,08
BRVM - FINANCES	15	99,13	0,97 %	14,71 %	1 279 129	296 450 717	5,74
BRVM - TRANSPORT	2	340,51	1,06 %	2,89 %	199	272 450	4,41
BRVM - AGRICULTURE	5	171,34	0,45 %	6,05 %	37 428	112 085 435	12,09
BRVM - DISTRIBUTION	7	362,47	-0,50 %	10,44 %	24 581	47 725 670	53,03
BRVM - AUTRES SECTEURS	1	863,72	0,72 %	-22,22 %	176	124 340	-

Indicateurs	BRVM COMPOSITE
PER moyen du marché	10,24
Taux de rendement moyen du marché	8,07
Taux de rentabilité moyen du marché	9,60
Nombre de sociétés cotées	46
Nombre de lignes obligataires	152
Volume moyen annuel par séance	395 629,00
Valeur moyenne annuelle par séance	1 120 855 527,38

Indicateurs	BRVM COMPOSITE
Ratio moyen de liquidité	43,45
Ratio moyen de satisfaction	64,85
Ratio moyen de tendance	149,24
Ratio moyen de couverture	67,01
Taux de rotation moyen du marché	0,13
Prime de risque du marché	4,02
Nombre de SGI participantes	31

**Définitions**

Volume moyen annuel par séance = Volume annuel échangé / nombre de séances  
 Valeur moyenne annuelle par séance = Valeur annuelle échangée / nombre de séances  
 Ratio moyen de liquidité = Moyenne des ratios de liquidité (Titres échangés / Volume des ordres de vente)  
 Ratio moyen de satisfaction = Moyenne des ratios de satisfaction (Titres échangés / Volume des ordres d'achat)  
 Ratio moyen de tendance = Moyenne des ratios de tendance (Volume des ordres d'achat / Volume des ordres de vente)  
 Ratio moyen de couverture = Moyenne des ratios de couverture (Volume des ordres de vente / Volume des ordres d'achat)  
 Taux moyen de rotation = Taux moyen des taux de rotation des actions cotées (volume transigé/capital flottant)  
 PER moyen du marché = moyenne des PER des actions cotées ayant un PER positif  
 Taux de rendement moyen = moyenne des taux de rendement des actions cotées ayant distribué un dividende  
 Taux de rentabilité moyen = moyenne des taux de rentabilité des actions cotées  
 Prime de risque du marché = (1 / le PER moyen du marché) - le taux de référence actuel des emprunts d'Etat

BOURSE REGIONALE DES VALEURS MOBILIERES  
 Siège Social : Abidjan - Côte d'Ivoire, 18 av. Joseph Anoma  
 Adresse : 01 BP 3802 Abidjan 01  
 Tel : +225 20 31 55 50 / +225 20 32 66 85  
 Fax : +225 20 32 66 84  
 E-mail : brvm@brvm.org Site web : www.brvm.org



**MARCHE DES ACTIONS**

Sect. Act. (*)	Symbole	Titre	Cours Précédent	Cours du jour		Variation jour	Séance de cotation		Cours Référence	Variation de l'année précédente	Dernier dividende payé		Rdt. Net	PER
				Ouv.	Clôt.		Volume	Valeur			Montant net	Date		
<b>COMPARTIMENT PRESTIGE</b>			<b>114,61</b>	<b>points</b>		<b>0,16 %</b>								
AGR	PALC	PALM CI	5 000	4 990	4 950	-1,00 %	4 785	23 590 840	4 950	-26,67 %	563,31	26-juil.-24	11,38 %	3,95
AGR	SPHC	SAPH CI	3 395	3 400	3 395	0,00 %	90	305 870	3 395	44,47 %	64,80	12-août-24	1,91 %	13,92
DIS	TTLT	TOTALENERGIES MARKETING CI	2 615	2 630	2 650	1,34 %	12 870	33 441 360	2 650	47,22 %	176,00	21-sept.-23	6,64 %	19,16
DIS	TTLS	TOTALENERGIES MARKETING SN	2 335	2 335	2 190	-6,21 %	1 314	2 894 055	2 190	-12,40 %	207,58	28-juin-24	9,48 %	17,92
FIN	ORGT	ORAGROUP TOGO	1 820	NC	NC	0,00 %			1 820	-31,06 %	59,52	17-juil.-20	3,27 %	
FIN	SGBC	SOCIETE GENERALE COTE D'IVOIRE	20 000	20 295	20 295	1,48 %	9 313	186 418 070	20 295	26,45 %	1 553,85	25-juin-24	7,66 %	6,49
IND	NTLC	NESTLE CI	7 000	7 005	7 000	0,00 %	3 535	24 797 160	7 000	-5,21 %	675,00	20-août-24	9,64 %	9,33
IND	SMBC	SMB CI	14 405	14 405	14 410	0,03 %	719	10 468 370	14 410	36,85 %	720,00	31-août-23	5,00 %	6,51
SPU	ONTBF	ONATEL BF	2 690	2 690	2 655	-1,30 %	16 335	43 792 190	2 655	16,45 %	266,45	31-juil.-24	10,04 %	8,97
SPU	SNTS	SONATEL SN	22 850	23 000	23 000	0,66 %	1 499	34 479 275	23 000	27,92 %	1 575,00	17-mai-24	6,85 %	6,93
<b>TOTAL</b>							<b>50 460</b>	<b>360 187 190</b>						

<b>COMPARTIMENT PRINCIPAL</b>			<b>126,47</b>	<b>points</b>		<b>0,48 %</b>								
AGR	SCRC	SUCRIVOIRE	505	535	505	0,00 %	11 527	6 166 175	505	6,32 %	40,50	20-août-21	8,02 %	
AGR	SICC	SICOR CI	2 810	NC	NC	0,00 %			2 810	-7,11 %	1 919,00	25-sept.-00		14,14
AGR	SOGC	SOGB CI	3 900	3 900	3 990	2,31 %	21 026	82 022 550	3 990	22,02 %	207,00	6-août-24	5,19 %	16,35
AUT	STAC	SETAO CI	695	715	700	0,72 %	176	124 340	700	-22,22 %	66,15	18-juil.-22	9,45 %	
DIS	ABJC	SERVAIR ABIDJAN CI	2 700	2 700	2 645	-2,04 %	245	648 680	2 645	98,87 %	92,00	31-août-23	3,48 %	21,61
DIS	BNBC	BERNABE CI	1 450	1 450	1 450	0,00 %	1 206	1 748 700	1 450	45,00 %	150,00	24-juil.-23	10,34 %	266,80
DIS	CFAC	CFAO MOTORS CI	680	675	680	0,00 %	766	517 855	680	-19,05 %	15,87	30-août-24	2,33 %	19,27
DIS	PRSC	TRACTAFRIC MOTORS CI	2 425	2 550	2 430	0,21 %	689	1 687 790	2 430	27,89 %	224,10	13-sept.-23	9,22 %	11,94
DIS	SHEC	VIVO ENERGY CI	915	920	925	1,09 %	7 491	6 787 230	925	17,09 %	53,00	28-déc.-23	5,73 %	14,53
FIN	BICC	BICI CI	10 750	NC	NC	0,00 %			10 750	43,52 %	540,90	27-juin-24	5,03 %	10,73
FIN	BOAB	BANK OF AFRICA BN	4 800	4 795	4 800	0,00 %	2 802	13 409 515	4 800	-24,53 %	706,00	27-mai-24	14,71 %	4,52
FIN	BOABF	BANK OF AFRICA BF	3 800	3 800	3 800	0,00 %	1 137	4 319 100	3 800	-45,56 %	704,00	6-mai-24	18,53 %	2,88
FIN	BOAC	BANK OF AFRICA CI	8 800	8 900	8 845	0,51 %	794	7 014 200	8 845	28,28 %	684,00	29-avr.-24	7,73 %	6,78
FIN	BOAM	BANK OF AFRICA ML	1 755	1 800	1 755	0,00 %	711	1 257 340	1 755	18,98 %	144,00	21-mai-24	8,21 %	5,56
FIN	BOAN	BANK OF AFRICA NG	3 800	3 830	3 700	-2,63 %	1 924	7 244 505	3 700	-31,35 %	609,15	31-mai-24	16,46 %	4,77
FIN	BOAS	BANK OF AFRICA SENEGAL	3 895	3 800	3 800	-2,44 %	2 159	8 233 070	3 800	18,75 %	300,00	27-juin-24	7,89 %	5,36
FIN	CBIBF	CORIS BANK INTERNATIONAL	10 000	10 000	9 980	-0,20 %	740	7 398 340	9 980	7,31 %	790,00	5-juil.-24	7,92 %	4,97
FIN	ECOC	ECOBANK COTE D'IVOIRE	8 000	8 200	8 100	1,25 %	2 019	16 191 210	8 100	19,12 %	594,00	30-mai-24	7,33 %	9,28
FIN	ETIT	ECOBANK TRANS. INCORP. TG	16	16	17	6,25 %	1 253 651	20 109 592	17	-10,53 %	0,60	8-juin-23	3,56 %	1,27
FIN	NSBC	NSIA BANQUE COTE D'IVOIRE	6 490	6 450	6 455	-0,54 %	1 471	9 503 620	6 455	7,58 %	454,83	8-juil.-24	7,05 %	4,59
FIN	SAFC	SAFCA CI	770	825	825	7,14 %	1	825	825	-36,29 %	23,04	29-juil.-11		
FIN	SIBC	SOCIETE IVOIRIENNE DE BANQUE	6 400	6 420	6 400	0,00 %	2 407	15 351 330	6 400	19,63 %	495,00	31-juil.-24	7,73 %	7,35
IND	CABC	SICABLE CI	1 050	1 035	975	-7,14 %	1 897	1 849 695	975	-12,16 %	79,58	31-mai-24	8,16 %	4,04
IND	FTSC	FILTISAC CI	1 510	1 450	1 450	-3,97 %	1 351	1 958 950	1 450	-21,20 %	235,00	30-juil.-21	16,21 %	6,65
IND	NEIC	NEI-CEDA CI	780	725	785	0,64 %	408	301 680	785	8,28 %	81,78	25-juin-24	10,42 %	8,59
IND	SEMC	EVIOSYS PACKAGING SIEM CI	700	SP	SP	0,00 %			700	0,00 %	14,00	28-déc.-21	2,00 %	7,40
IND	SIVC	AIR LIQUIDE CI	585	595	595	1,71 %	333	198 135	595	-28,31 %	63,00	29-sept.-17		5,80
IND	SLBC	SOLIBRA CI	83 250	SP	SP	0,00 %			83 250	-4,31 %	4 050,00	12-août-22	4,86 %	9,09

IND	STBC	SITAB CI	6 900	6 765	7 000	1,45 %	80	547 650	7 000	17,75 %	675,00	29-juil.-24	9,64 %	10,09
IND	UNLC	UNILEVER CI	7 300	NC	NC	0,00 %			7 300	46,00 %	1 233,00	9-juil.-12		104,69
IND	UNXC	UNIWAX CI	405	425	425	4,94 %	11 612	4 714 965	425	-20,56 %	60,75	29-juil.-22	14,29 %	
SPU	CIEC	CIE CI	2 125	2 100	2 125	0,00 %	1 149	2 433 515	2 125	25,00 %	171,00	30-juil.-24	8,05 %	11,19
SPU	ORAC	ORANGE COTE D'IVOIRE	14 895	14 900	14 910	0,10 %	1 795	26 867 200	14 910	36,79 %	780,00	3-juin-24	5,23 %	14,50
SPU	SDCC	SODE CI	5 950	5 950	6 000	0,84 %	1 351	8 094 720	6 000	25,79 %	450,00	15-sept.-23	7,50 %	8,81
TRP	SDSC	AFRICA GLOBAL LOGISTICS CI	1 375	1 390	1 390	1,09 %	199	272 450	1 390	2,96 %	92,00	20-nov.-23	6,62 %	4,41
TRP	SVOC	MOVIS CI	2 395	SP	SP	0,00 %			2 395	0,00 %	270,00	5-juil.-99		

**TOTAL**

1 333 117 256 974 927

**TOTAL**
**TOTAL - Marché des actions**

1 383 577 617 162 117

Secteurs d'activités (\*): AGR = Agriculture, AUT = Autres Secteurs, DIS = Distribution, FIN = Finances, IND = Industrie, TRP = Transport, SPU = Services Publics

## MARCHE DES DROITS

Symbole	Titre	Cours Précédent	Cours du jour		Variation jour	Séance de cotation		Cours Référence	Variation depuis l'origine	Parité	Période de négociation	
			Ouv.	Clôt.		Volume	Valeur				Début	fin
BOAB.DA3	BOA Bénin Droit d'attribution 3	4 470	4 470	4 300	-3,80 %	31	138 400	4 300		1/1	5-sept.-24	18-sept.-24
BOABF.DA1	BOA Burkina Faso Droit d'attribution 1	3 950	3 655	3 655	-7,47 %	50	182 750	3 655		1/1	30-août-24	12-sept.-24
BOAM.DA1	BOA Mali Droit d'attribution 1	825	885	885	7,27 %	60	53 100	885		1/2	30-août-24	12-sept.-24
BOAN.DA1	BOA Niger Droit d'attribution 1	2 105	2 105	2 255	7,13 %	2 943	6 647 495	2 255		3/5	6-sept.-24	19-sept.-24
BOAS.DA1	BOA Sénégal Droit d'attribution 1	1 680	1 805	1 805	7,44 %	1	1 805	1 805		1/2	2-sept.-24	13-sept.-24
<b>TOTAL</b>						<b>3 085</b>	<b>7 023 550</b>					

**TOTAL - Marché des droits**

3 085 7 023 550

**Légende:**

(d) Ex-dividende (V) Variation par rapport au cours de référence

Cours du jour: Ouv.: Ouverture Clôt.: Clôture Moy.: Moyen

Mentions: NC: Non Coté Ex-c: Ex-coupon Ex-d: Ex-droit SP: Suspendu Val-T: Valeur Théorique

PER = Cours / BNPA selon les données disponibles Rdt. Net: Rendement net (DNPA / Cours)

Comp.: 1 - Premier Compartiment 2 - Second Compartiment 3 - Compartiment de croissance

Ratio de liquidité = Titres échangés / Volume des ordres de vente

: Progression de l'indice sectoriel : Stabilité de l'indice sectoriel : Recul de l'indice sectoriel

**MARCHE DES OBLIGATIONS**

Symbole	Titre	Valeur nominale	Cours Précédent	Cours du jour	Cours Référence	Séance de cotation	Coupon couru	Coupon d'intérêt	Période	Montant net	Eché.	Type Amort
<b>OBLIGATIONS D'ETAT</b>												
EOM.010	ETAT DU MALI 6,20 % 2022-2029	10 000	10 000	NC	10 000		467,54	A	620,00	9-déc.-24		ACD
EOM.011	ETAT DU MALI 6,40 % 2023-2030	10 000	10 000	NC	10 000		273,53	A	640,00	7-avr.-25		ACD
EOM.012	ETAT DU MALI 6,50 % 2023-2030	10 000	10 000	NC	10 000		78,36	A	650,00	28-juil.-25		ACD
EOM.013	ETAT DU MALI 6,50 % 2024-2034	10 000	10 000	NC	10 000		281,37	A	650,00	5-avr.-25		ACD
EOM.03	ETAT DU MALI 6,50 % 2018-2025	4 000	4 000	NC	4 000		240,92	A	260,00	7-oct.-24		AC
EOM.04	ETAT DU MALI 6,50% 2019-2027	6 000	6 000	NC	6 000		64,11	A	390,00	12-juil.-25		AC
EOM.05	ETAT DU MALI 6,50% 2020-2028	8 000	8 000	NC	8 000		237,92	A	520,00	27-mars-25		ACD
EOM.06	ETAT DU MALI 6,50% 2020-2027	8 000	7 999	NC	7 999.20		402,72	A	520,00	2-déc.-24		AC
EOM.07	ETAT DU MALI 6.50% 2021-2031	8 750	8 400	8 400	8 400	217	1 822 800	229,06	A	568,75	16-avr.-25	AC
EOM.08	ETAT DU MALI 6,20 % 2022-2032	10 000	10 000	NC	10 000		5,10	A	620,00	7-sept.-25		ACD
EOM.09	ETAT DU MALI 6,30% 2022-2032	10 000	9 800	NC	9 800		475,08	A	630,00	9-déc.-24		ACD
EOS.010	ETAT DU SENEGAL 6,15 % 2023-2030	10 000	10 000	NC	10 000		275,75	S	307,50	29-sept.-24		ACD
EOS.011	ETAT DU SENEGAL 6,35 % 2023-2033	10 000	10 000	NC	10 000		284,71	S	317,50	29-sept.-24		ACD
EOS.012	ETAT DU SENEGAL 6,15 % 2023-2028	10 000	9 500	NC	9 500		45,12	S	307,50	14-févr.-25		ACD
EOS.013	ETAT DU SENEGAL 6,30 % 2023-2030	10 000	9 850	NC	9 850		46,22	S	315,00	14-févr.-25		ACD
EOS.014	ETAT DU SENEGAL 6,50 % 2023-2033	10 000	10 000	NC	10 000		47,69	S	325,00	14-févr.-25		ACD
EOS.015	ETAT DU SENEGAL 6,25 % 2024-2029	10 000	9 850	NC	9 850		54,35	S	312,50	9-févr.-25		ACD
EOS.016	ETAT DU SENEGAL 6,45 % 2024-2031	10 000	10 000	NC	10 000		56,09	S	322,50	9-févr.-25		ACD
EOS.017	ETAT DU SENEGAL 6,65 % 2024-2034	10 000	10 000	NC	10 000		57,83	S	332,50	9-févr.-25		ACD
EOS.07	ETAT SENEGAL 6.30% 2015-2025	10 000	10 000	NC	10 000		186,41	S	317,59	25-nov.-24		ACD
EOS.08	ETAT DU SENEGAL 5,95% 2022-2034	10 000	10 000	10 000	10 000	302	2 960 000	416,17	A	595,00	29-déc.-24	ACD
EOS.09	ETAT DU SENEGAL 6,00 % 2023-20	10 000	10 000	NC	10 000		269,02	S	300,00	29-sept.-24		ACD
TPBF.010	TPBF 6,50% 2020 - 2028	6 667	6 667	NC	6 666.68		204,89	S	216,67	20-sept.-24		ACD
TPBF.011	TPBF 6,50 % 2020-2028	6 668	6 601	NC	6 601.32		74,20	S	216,71	9-janv.-25		ACD
TPBF.012	TPBF 6.50% 2021-2031	10 000	9 850	NC	9 850		298,51	S	325,00	25-sept.-24		ACD
TPBF.013	TPBF 6,50 % 2021 - 2031	10 000	10 000	NC	10 000		116,58	S	325,00	6-janv.-25		ACD
TPBF.014	TPBF 6,30% 2022-2034	10 000	9 999	NC	9 999		15,66	S	315,00	1-mars-25		ACD
TPBF.015	ETAT DU BURKINA 6,30 % 2022-2	10 000	10 000	NC	10 000		202,01	S	315,00	15-nov.-24		ACD
TPBF.016	ETAT DU BURKINA 6% 2023-2028	10 000	10 000	NC	10 000		101,09	S	300,00	10-janv.-25		ACD
TPBF.017	TPBF 6,30 % 2023-2030	10 000	10 000	NC	10 000		519,84	S	630,00	12-oct.-24		ACD
TPBF.018	TPBF 6,50% 2023-2033	10 000	9 900	NC	9 900		536,34	S	650,00	12-oct.-24		ACD
TPBF.019	ETAT DU BURKINA 6,30% 2024-2029	10 000		10 000	10 000	100	1 000 000	434,84	S	630,00	6-nov.-24	ACD
TPBF.020	ETAT DU BURKINA 6,55% 2024-2031	10 000		10 000	10 000	100	1 000 000	452,09	S	655,00	6-nov.-24	ACD
TPBF.04	TPBF 6.50% 2017-2027	10 000	10 000	NC	10 000		73,01	S	327,67	31-janv.-25		ACD
TPBF.05	TPBF 6,50% 2017-2024	10 000	10 000	NC	10 000		129,64	S	325,00	29-déc.-24		ACD
TPBF.06	TPBF 6.50% 2018-2025	10 000	9 850	9 850	9 850	2	19 700	172,27	S	325,00	5-déc.-24	ACD
TPBF.07	TPBF 6,50% 2018- 2025	10 000	10 000	NC	10 000		208,42	S	325,00	15-nov.-24		AC
TPBF.08	TPBF 6,50% 2019-2027	10 000	10 000	NC	10 000		225,55	S	326,78	6-nov.-24		ACD
TPBF.09	TPBF 6,50% 2019 - 2027	10 000	10 900	NC	10 900		275,27	S	325,00	8-oct.-24		ACD
TPBJ.03	TPBJ 6,50% 2020-2028	10 000	10 000	NC	10 000		28,49	A	650,00	25-août-25		AC
TPBJ.04	TPBJ 5,50 % 2022-2037	10 000	10 000	NC	10 000		290,82	A	550,00	1-mars-25		AC
TPBJ.05	TPBJ 5,85 % 2022-2042	10 000	10 000	NC	10 000		309,33	A	585,00	1-mars-25		ACD
TPBJ.06	TPBJ 5,75% 2022-2037	10 000	10 100	NC	10 100		69,32	A	575,00	28-juil.-25		ACD
TPBJ.07	TPBJ 5,70% 2023-2030	10 000	10 000	NC	10 000		282,66	A	570,00	13-mars-25		AC
TPBJ.08	TPBJ 6,20% 2023-2038	10 000	10 000	NC	10 000		307,45	A	620,00	13-mars-25		AC
TPCI.017	TPCI 3% 2014-2024	10 000	10 000	NC	10 000		68,03	S	150,00	19-déc.-24		ACD
TPCI.019	TPCI 5.99% 2015-2025	10 000	9 850	10 000	10 000	17	170 000	195,29	A	599,00	14-mai-25	ACD
TPCI.021	TPCI 6% 2016-2028	10 000	9 900	NC	9 900		254,79	A	600,00	8-avr.-25		ACD
TPCI.022	TPCI 5.90% 2016 - 2026	10 000	9 800	NC	9 800		140,63	A	590,00	15-juin-25		ACD
TPCI.023	TPCI 5.90% 2016-2026	10 000	10 000	NC	10 000		480,38	A	590,00	17-nov.-24		ACD
TPCI.024	TPCI 6.25% 2017-2029	10 000	10 000	NC	10 000		278,53	S	312,50	30-sept.-24		ACD
TPCI.025	TPCI 5,95% 2017-2024 A	10 000	10 000	NC	10 000		225,97	S	297,50	24-oct.-24		ACD
TPCI.026	TPCI 5,95% 2017-2024 B	10 000	10 000	NC	10 000		198,87	S	297,50	10-nov.-24		ACD
TPCI.027	TPCI 6% 2017-2025	10 000	10 250	NC	10 250		119,67	S	300,00	29-déc.-24		ACD
TPCI.028	TPCI 6% 2018 - 2026	10 000	10 000	NC	10 000		64,11	A	600,00	2-août-25		ACD
TPCI.029	TPCI 6% 2018-2026	10 000	9 700	NC	9 700		1 072,13	A	600,00	19-avr.-24		ACD

TPCI.O30	TPCI 5,95% 2018-2025	3 000	3 000	NC	3 000			143,47	S	295,00	13-déc.-24	ACD
TPCI.O31	TPCI 5,75% 2019 - 2026	10 000	10 230	NC	10 230			129,18	A	575,00	20-juin-25	ACD
TPCI.O32	TPCI 2,23% 2019-2026	10 000		NC				50,10	A	223,00	20-juin-25	ACD
TPCI.O33	TPCI 5,75% 2019-2026	4 000	4 160	NC	4 160			109,64	A	230,00	20-mars-25	ACD
TPCI.O34	TPCI 6% 2019-2029	6 250	6 188	NC	6 187.50			178,77	A	375,00	20-mars-25	ACD
TPCI.O35	TPCI 5,75% 2019 -2026	10 000	10 250	NC	10 250			96,10	A	575,00	11-juil.-25	ACD
TPCI.O36	TPCI 5,75% 2019- 2026	10 000	10 000	NC	10 000			31,51	A	575,00	21-août-25	ACD
TPCI.O37	TPCI 5,80% 2019-2026	6 000	5 940	NC	5 940			267,18	A	348,00	4-déc.-24	ACD
TPCI.O38	TPCI 5,75% 2019-2026	6 000	6 000	NC	6 000			264,88	A	345,00	4-déc.-24	ACD
TPCI.O39	TPCI 5,75% 2019 - 2026	6 000	6 420	NC	6 420			310,12	A	345,00	17-oct.-24	ACD
TPCI.O40	TPCI 5,75% 2019-2026	6 000	6 000	NC	6 000			230,00	A	345,00	10-janv.-25	ACD
TPCI.O41	TPCI 5,80% 2020-2027	10 000	10 000	NC	10 000			309,02	A	580,00	28-févr.-25	ACD
TPCI.O42	TPCI 5,90% 2020-2030	10 000	10 000	NC	10 000			313,59	A	590,00	28-févr.-25	ACD
TPCI.O43	TPCI 5,90% 2020 - 2030	10 000	10 000	NC	10 000			226,30	A	590,00	23-avr.-25	ACD
TPCI.O44	TPCI 5,80% 2020 - 2027	10 000	9 800	NC	9 800			222,47	A	580,00	23-avr.-25	ACD
TPCI.O45	TPCI 5,80% 2020 -2027	6 000	6 000	NC	6 000			81,99	A	348,00	16-juin-25	ACD
TPCI.O46	TPCI 5,90% 2020 - 2030	7 500	7 650	NC	7 650			104,26	A	442,50	16-juin-25	ACD
TPCI.O47	TPCI 5,80% 2020 - 2027	6 000	6 150	NC	6 150			103,20	A	438,00	16-juin-25	ACD
TPCI.O48	TPCI 5,80% 2020- 2027	6 000	5 940	NC	5 940			41,00	A	348,00	29-juil.-25	ACD
TPCI.O49	TPCI 5,90% 2020- 2030	7 500	7 564	NC	7 563.75			52,13	A	442,50	29-juil.-25	ACD
TPCI.O50	TPCI 5,90% 2020-2030	7 500	7 500	NC	7 500			15,76	A	442,50	28-août-25	ACD
TPCI.O51	TPCI 5,80 % 2020-2027	8 000	8 000	NC	8 000			436,11	A	464,00	2-oct.-24	ACD
TPCI.O52	TPCI 5,90 % 2020 -2030	8 750	8 750	NC	8 750			485,22	A	516,25	2-oct.-24	ACD
TPCI.O53	TPCI 5,80% 2020-2027	8 000	8 480	NC	8 480			403,15	A	464,00	28-oct.-24	ACD
TPCI.O54	TPCI 5,90% 2020-2030	8 750	8 575	NC	8 575			448,55	A	516,25	28-oct.-24	ACD
TPCI.O55	TPCI 5,80% 2020 -2027	8 000	8 400	NC	8 400			330,89	A	464,00	24-déc.-24	ACD
TPCI.O56	TPCI 5,90% 2020- 2030	8 750	9 450	NC	9 450			368,15	A	516,25	24-déc.-24	ACD
TPCI.O57	TPCI 5,80% 2020-2027	8 000	7 680	NC	7 680			373,99	A	464,00	20-nov.-24	ACD
TPCI.O58	TPCI 5,80% 2021-2028	8 000	8 000	NC	8 000			235,18	A	464,00	9-mars-25	ACD
TPCI.O59	TPCI 5,90% 2021-2031	8 750	9 056	NC	9 056.25			261,66	A	516,25	9-mars-25	ACD
TPCI.O60	TPCI 5,80% 2021-2028	10 000	10 000	NC	10 000			190,68	A	580,00	13-mai-25	ACD
TPCI.O61	TPCI 5,90% 2021-2031	10 000	10 050	NC	10 050			193,97	A	590,00	13-mai-25	ACD
TPCI.O62	TPCI 5,80 % 2021 -2028	8 000	7 920	NC	7 920			91,53	A	464,00	30-juin-25	ACD
TPCI.O63	TPCI 5,90% 2021 -2031	8 750	8 750	NC	8 750			101,84	A	516,25	30-juin-25	ACD
TPCI.O64	TPCI 5,80 % 2021 - 2028	8 000	8 000	NC	8 000			31,78	A	464,00	16-août-25	ACD
TPCI.O65	TPCI 5,90 % 2021-2031	10 000	10 700	NC	10 700			557,76	A	590,00	30-sept.-24	ACD
TPCI.O66	TPCI 5,90% 2021-2031	10 000	10 000	NC	10 000			499,73	A	590,00	5-nov.-24	ACD
TPCI.O67	TPCI 5,90 % 2021-2036	10 000	10 200	NC	10 200			433,63	A	590,00	16-déc.-24	ACD
TPCI.O68	TPCI 5,90 % 2022-2037	10 000	10 000	NC	10 000			357,87	A	590,00	1-févr.-25	ACD
TPCI.O69	TPCI 5,75 % 2022-2037	10 000	10 000	NC	10 000			270,96	A	575,00	22-mars-25	ACD
TPCI.O70	TPCI 5,75 % 2022-2037	10 000	10 300	NC	10 300			211,10	A	575,00	29-avr.-25	ACD
TPCI.O71	TPCI 5,65% 2022-2032	10 000	10 150	NC	10 150			134,67	A	565,00	15-juin-25	ACD
TPCI.O72	TPCI 5,65% 2022-2029	10 000	10 000	NC	10 000			66,56	A	565,00	29-juil.-25	ACD
TPCI.O73	TPCI 5,75% 2022-2032	10 000	10 500	NC	10 500			67,74	A	575,00	29-juil.-25	ACD
TPCI.O74	TPCI 5,85% 2022-2042	9 474	9 474	NC	9 473.68			65,29	A	554,21	29-juil.-25	ACD
TPCI.O75	TPCI 5,65% 2022-2029	10 000	10 700	NC	10 700			523,32	A	565,00	7-oct.-24	ACD
TPCI.O76	TPCI 5,75% 2022-2032	10 000	10 000	NC	10 000			532,58	A	575,00	7-oct.-24	ACD
TPCI.O77	TPCI (TAUX DE BASE + SPREAD) % 2022-2029	10 000	10 000	NC	10 000			64,81	T	198,75	11-nov.-24	ACD
TPCI.O78	TPCI 5,65% 2022-2029	10 000	10 000	NC	10 000			419,89	A	565,00	13-déc.-24	ACD
TPCI.O79	TPCI 5,75% 2023-2030	10 000	10 000	NC	10 000			306,35	A	575,00	28-févr.-25	ACD
TPCI.O80	TPCI 6% 2023-2030	10 000	10 000	NC	10 000			190,68	A	600,00	17-mai-25	ACD
TPCI.O81	TPCI 5,90% 2023-2028	10 000	10 500	NC	10 500			66,27	A	590,00	31-juil.-25	ACD
TPCI.O82	TPCI 6,00% 2023-2030	10 000	10 000	NC	10 000			67,40	A	600,00	31-juil.-25	ACD
TPCI.O83	TPCI 5,90 % 2023-2028	10 000	10 000	NC	10 000			538,42	A	590,00	12-oct.-24	ACD
TPCI.O84	TPCI 6,00 % 2023-2030	10 000	10 000	NC	10 000			547,54	A	600,00	12-oct.-24	ACD
TPCI.O85	TPCI 5,90 % 2023 - 2028	10 000	10 000	NC	10 000			436,86	A	590,00	14-déc.-24	ACD
TPCI.O86	TPCI 6,00 % 2023 - 2030	10 000	10 000	10 000	10 000	256	2 560 000	444,26	A	600,00	14-déc.-24	ACD
TPCI.O87	TPCI 5,90% 2024-2029	10 000	10 000	NC	10 000			273,18	A	590,00	25-mars-25	ACD
TPCI.O88	TPCI 6,00% 2024-2031	10 000	10 000	NC	10 000			277,81	A	600,00	25-mars-25	ACD
TPNE.O1	TRESOR PUBLIC DU NIGER 6,50% 2019-2026	10 000	10 000	NC	10 000			295,62	A	650,00	28-mars-25	ACD
TPNE.O2	TRESOR PUBLIC DU NIGER 6,50% 2019 - 2026	10 000	10 000	NC	10 000			71,23	A	650,00	1-août-25	ACD
TPNE.O3	TRESOR PUBLIC DU NIGER 6,5% 2020-2027	6 000	6 000	NC	6 000			43,81	A	390,00	31-juil.-25	ACD
TPNE.O4	TRESOR PUBLIC DU NIGER 6,30% 2	8 750	8 750	NC	8 750			25,67	A	551,25	24-août-25	ACD
TPNE.O5	TPNE 6,15 % 2022-2034	10 000	10 000	NC	10 000			166,81	A	615,00	3-juin-25	ACD

TPNE.06	TRESOR PUBLIC DU NIGER 6,15% 2022 - 2034	10 000	10 000	NC	10 000			455,37	A	615,00	14-déc.-24	ACD
TPNE.07	TRESOR PUBLIC DU NIGER 6,25 % 2023-2028	10 000	10 000	NC	10 000			135,27	A	625,00	23-juin-25	ACD
TPTG.02	TPTG 6% 2022-2037	10 000	10 000	NC	10 000			490,16	A	600,00	16-nov.-24	ACD
<b>TOTAL</b>								<b>994</b>		<b>9 532 500</b>		

**OBLIGATIONS REGIONALES**

BIDC.04	BIDC-EBID 6.10% 2017-2027	3 750	3 750	NC	3 750			53,90	A	228,78	16-juin-25	ACD
BIDC.05	BIDC-EBID 6,40% 2019-2026	10 000	10 000	NC	10 000			104,35	S	320,00	12-janv.-25	ACD
BIDC.06	BIDC-EBID 6,50 % 2021-2028	8 000	8 000	NC	8 000			163,39	S	261,42	18-nov.-24	ACD
BIDC.07	BIDC-EBID 5,90% 2022-2029	10 000	10 000	NC	10 000			149,92	S	295,00	9-déc.-24	ACD
CRRH.010	CRRH-UEMOA 6,10% 2022-2037	10 000	9 980	10 000	10 000	10	100 000	62,99	S	305,00	3-févr.-25	AC
CRRH.02	CRRH-UEMOA 6.10% 2012-2024	10 000	9 800	NC	9 800			91,17	S	305,00	17-janv.-25	AC
CRRH.04	CRRH-UEMOA 6% 2014-2024	10 000	10 000	NC	10 000			118,03	S	300,00	30-déc.-24	AC
CRRH.05	CRRH-UEMOA 5.85% 2015-2025	10 000	10 000	NC	10 000			108,99	S	294,90	4-janv.-25	AC
CRRH.06	CRRH-UEMOA 5.85% 2016-2026	10 000	10 000	NC	10 000			109,69	S	292,50	3-janv.-25	ACD
CRRH.07	CRRH-UEMOA 5.95% 2017-2029	4 583	4 583	NC	4 583			85,96	S	136,35	17-nov.-24	AC
CRRH.08	CRRH-UEMOA 5.95% 2018-2030	5 417	5 417	NC	5 416,67			71,33	S	161,15	21-déc.-24	AC
CRRH.09	CRRH-UEMOA 6.05% 2018-2033	6 333	6 333	NC	6 333			84,80	S	191,58	21-déc.-24	AC
<b>TOTAL</b>								<b>10</b>		<b>100 000</b>		

**OBLIGATIONS PRIVEES**

FBOARD.01	FCTC BOAD DOLI-P 6,10% 2023-2030	8 200	8 200	NC	8 200			238,46	S	252,16	20-sept.-24	AC
FDINBF.01	FIDELIS FINANCE CAP25 7,00% 2023-2028	10 000	10 000	NC	10 000			203,15	S	330,80	20-nov.-24	ACD
FEPTC.01	FCTC EPT 7 % 2023-2030	10 000	10 000	NC	10 000			26,10	T	171,50	27-nov.-24	ACD
FEPTC.02	FCTC EPT 7,25 % 2023-2033	10 000	10 000	NC	10 000			27,03	T	177,63	27-nov.-24	ACD
FEPTC.03	FCTC EPT 7,50% 2023-2038	10 000		NC				27,96	T	183,75	27-nov.-24	ACD
FNSBC.01	FCTC NSIA BANQUE 7 % 2020-2025	1 667	1 600	1 599	1 599,99	12	19 200	26,72	T	28,58	16-sept.-24	ACD
FORBT.01	FCTC ORABANK 7 % 2021-2026	5 556	6 056	NC	6 055,55			76,64	T	95,28	28-sept.-24	ACD
FSNTS.01	FCTC SONATEL C-1 6,40 % 2023-2	10 000	9 840	NC	9 840			86,64	S	300,80	19-janv.-25	AC
FSNTS.02	FCTC SONATEL C-2 6,60 % 2023-2	10 000	10 000	NC	10 000			89,35	S	310,20	19-janv.-25	AC
FTIMC.01	FCTC TEYLIOM IMMO 7 % 2021-2028	6 250	6 250	NC	6 250			2,36	T	107,19	8-déc.-24	ACD
ORGT.02	ORAGROUP SA 7,15% 2021-2028	9 000	9 675	NC	9 675			240,87	S	321,75	26-oct.-24	ACD
PADS.03	PAD 6,60% 2020-2027	7 000	7 000	6 580	6 580	100 000	658 000 000	181,77	S	231,00	19-oct.-24	ACD
PTRC.01	PETRO IVOIRE 6,80% 2022-2029	10 000	10 750	NC	10 750			158,41	S	333,20	15-déc.-24	ACD
SNLC.01	SENELEC 6,50% 2018-2025	2 000	2 000	NC	2 000			58,99	S	65,00	27-sept.-24	AC
SNTS.02	SONATEL 6,50% 2020-2027	6 000	5 550	NC	5 550			56,25	S	184,81	16-janv.-25	ACD
<b>TOTAL</b>								<b>100 012</b>		<b>658 019 200</b>		

**SUKUK ET TITRES ASSIMILES**

SUKSN.S2	SUKUK SN 6% 2016-2026	10 000	10 750	NC	10 750			76,67	S	306,67	26-janv.-25	ACD
SUKTG.S1	SUKUK TG 6.5% 2016-2026	10 000	10 750	NC	10 750			49,30	S	377,99	17-févr.-25	ACD
<b>TOTAL</b>								<b>0</b>		<b>0</b>		
<b>TOTAL - Marché des obligations</b>								<b>101 016</b>		<b>667 651 700</b>		

Légende :  
 (#) (\*) Ex-Coupon couru (#/#)Cours de référence amorti / Coupon couru Ex-c (#)Ex-marge de profits  
 Cours du jour: Ouv.: Ouverture Clôt.: Clôture Moy.: Moyen  
 Type Amort: Type d'Amortissement IF: In Fine AC: Amortissement Constant AD: Amortissement Dégressif ACD: Amortissement Constant Différé  
 Période: Périodicité de paiement des coupons A: Annuelle S: Semestrielle T: Trimestrielle  
 Eché.: Échéance de paiement des intérêts  
 Mentions: NC: Non Coté Ex-c: Ex-coupon ou Ex-droit SP: Suspendu

**INFORMATIONS**
**OPERATIONS EN COURS**

Emetteur	Opération
VIVO ENERGY CI	Paiement de dividendes de 57 F CFA net par action, le 27/09/2024
TRACTAFRIC CI	Paiement de dividendes de 182,7 F CFA net par action, le 24/09/2024
TOTAL	Paiement de dividendes de 199,5353 F CFA net par action, le 17/09/2024
TPBF	Première cotation - TPBF 6,30% 2024-2029 & TPBF 6,55% 2024-2031- Première cotation le 10 septembre 2024
ETAT DU MALI	Première cotation - ETAT DU MALI 3% 2024-2031- Première cotation le 11 septembre 2024
SMB	Paiement de dividendes de 1 080 F CFA net par action, le 30/09/2024
SODECI	Paiement de dividendes de 481,5 F CFA net par action, le 25/09/2024

## AVIS

Entité	N°	Nature	Objet
DC/BR	161 - 2024	Païement de dividendes	Païement de dividendes - Exercice 2023 - TOTALENERGIES MARKETING CI
DC/BR	162 - 2024	Païement de dividendes	Païement de dividendes - Exercice 2023 - TRACTAFRIC MOTORS CI
BRVM	224-2024	Radiation	Radiation de la cote - BOA Sénégal Droit d'Attribution 1
BRVM	225-2024	Païement de dividendes	Païement de dividendes - Exercice 2023 - VIVO ENERGY CI
BRVM	226-2024	Première cotation	Résultats de première cotation - TPBF 6,30 % 2024-2029 - TPBF 6,55 % 2024-2031

## COMMUNIQUES

Emetteur	N°	Nature	Objet
TOTAL	20240910	Etats financiers	Etats financiers définitifs - Exercice 2023 - TOTALENERGIES MARKETING CI



**QUANTITES RESIDUELLES**
**MARCHE DES ACTIONS**

Symbole	Titre	Quantité résiduelle à l'achat	Cours Achat / Vente		Quantité résiduelle à la vente	Cours de Référence
ABJC	SERVAIR ABIDJAN CI	5	2,600	/ 2,640	400	2 645
BICC	BICI CI	40	10,500	/ 11,250	6	10 750
BNBC	BERNABE CI			/ Marché	600	1 450
BOAB	BANK OF AFRICA BN	384	4,800	/ 4,870	4	4 800
BOABF	BANK OF AFRICA BF	20	3,680	/ 3,800	870	3 800
BOAC	BANK OF AFRICA CI	13	8,800	/ 8,845	195	8 845
BOAM	BANK OF AFRICA ML	94	1,750	/ 1,755	79	1 755
BOAN	BANK OF AFRICA NG	93	3,600	/ 3,700	212	3 700
BOAS	BANK OF AFRICA SENEGAL	293	3,800	/ 3,850	6	3 800
CABC	SICABLE CI	50	980	/ 1,035	389	975
CBIBF	CORIS BANK INTERNATIONAL	73	9,980	/ 9,990	318	9 980
CFAC	CFAO MOTORS CI	3	675	/ 680	1 357	680
CIEC	CIE CI	2 944	2,120	/ 2,125	74	2 125
ECOC	ECOBANK COTE D'IVOIRE	12	8,020	/ 8,100	59	8 100
ETIT	ECOBANK TRANS. INCORP. TG	133 841	16	/ 17	1 463 668	17
FTSC	FILTISAC CI	120	1,435	/ 1,450	977	1 450
NEIC	NEI-CEDA CI	2 666	725	/ 785	3 140	785
NSBC	NSIA BANQUE COTE D'IVOIRE	104	6,455	/ 6,490	10	6 455
NTLC	NESTLE CI	33	6,995	/ 7,000	1 241	7 000
ONTBF	ONATEL BF	26	2,650	/ 2,655	589	2 655
ORAC	ORANGE COTE D'IVOIRE	96	14,910	/ 15,000	200	14 910
ORGT	ORAGROUP TOGO	93	1,700	/ 1,820	50	1 820
PALC	PALM CI	20	4,810	/ 4,950	3 264	4 950
PRSC	TRACTAFRIC MOTORS CI	50	2,255	/ 2,500	68	2 430
SAFC	SAFCA CI	3	800	/ 825	3	825
SCRC	SUCRIVOIRE	40	505	/ 535	336	505
SDCC	SODE CI	23	5,990	/ 6,100	120	6 000
SDSC	AFRICA GLOBAL LOGISTICS CI	60	1,320	/ 1,390	2 881	1 390
SEMC	EVIOSYS PACKAGING SIEM CI			/		700
SGBC	SOCIETE GENERALE COTE D'IVOIRE	74	20,005	/ 20,295	136	20 295
SHEC	VIVO ENERGY CI	150	870	/ 925	336	925
SIBC	SOCIETE IVOIRIENNE DE BANQUE	49	6,400	/ 6,420	21	6 400
SICC	SICOR CI	10	2,830	/ 3,000	50	2 810
SIVC	AIR LIQUIDE CI	102	585	/ 595	926	595
SLBC	SOLIBRA CI			/		83 250
SMBC	SMB CI	31	14,450	/ 14,600	1 224	14 410
SNTS	SONATEL SN	1 017	23,000	/ 23,485	95	23 000
SOGC	SOGB CI	33	3,800	/ 3,990	2	3 990
SPHC	SAPH CI	105	3,330	/ 3,395	222	3 395
STAC	SETAO CI	375	655	/ 715	208	700
STBC	SITAB CI	50	6,900	/ 7,000	2 396	7 000
SVOC	MOVIS CI			/		2 395
TTLC	TOTALENERGIES MARKETING CI	1	2,640	/ 2,655	150	2 650
TTLS	TOTALENERGIES MARKETING SN	15	2,195	/ 2,330	151	2 190
UNLC	UNILEVER CI	3	7,305	/		7 300
UNXC	UNIWAX CI	1 500	410	/ 425	890	425



QUANTITES RESIDUELLES

MARCHE DES DROITS

Symbole	Titre	Quantité résiduelle à l'achat	Cours Achat / Vente		Quantité résiduelle à la vente	Cours de Référence
BOAB.DA3	BOA Bénin Droit d'attribution 3	13	4,470	/ 4,700	200	4 300
BOABF.DA1	BOA Burkina Faso Droit d'attribution 1			/ 3,985	174	3 655
BOAM.DA1	BOA Mali Droit d'attribution 1	335	Marché	/		885
BOAN.DA1	BOA Niger Droit d'attribution 1	3	2,105	/ 2,255	43	2 255
BOAS.DA1	BOA Sénégal Droit d'attribution 1	579	Marché	/		1 805

**QUANTITES RESIDUELLES**

**MARCHE DES OBLIGATIONS**

Symbole	Titre	Quantité résiduelle à l'achat	Cours Achat / Vente	Quantité résiduelle à la vente	Cours de Référence
FBOAD.01	FCTC BOAD DOLI-P 6,10% 2023-2030		/ 8,200	309	8 200
FDFINBF.01	FIDELIS FINANCE CAP25 7,00% 2023-2028		/		10 000
FEPTC.01	FCTC EPT 7 % 2023-2030		/		10 000
FEPTC.02	FCTC EPT 7,25 % 2023-2033	50	9,900 / 10,000	1	10 000
FEPTC.03	FCTC EPT 7,50% 2023-2038	100	9,900 /		10 000
FNSBC.01	FCTC NSIA BANQUE 7 % 2020-2025	16	1,599.99 /		1 600
PTRC.01	PETRO IVOIRE 6,80% 2022-2029		/ 10,900	50	10 750
SNLC.01	SENELEC 6,50% 2018-2025		/ 2,000	104	2 000
SNTS.02	SONATEL 6,50% 2020-2027		/		5 550
FORBT.01	FCTC ORABANK 7 % 2021-2026		/ 5,601.66	6 300	6 056
FSNTS.01	FCTC SONATEL C-1 6,40 % 2023-2		/		9 840
FSNTS.02	FCTC SONATEL C-2 6,60 % 2023-2		/		10 000
FTIMC.01	FCTC TEYLIMOM IMMO 7 % 2021-2028	47	6,250 / 6,687.50	3 947	6 250
ORGT.02	ORAGROUP SA 7,15% 2021-2028	65	9,000 / 9,675	1 773	9 675
PADS.03	PAD 6,60% 2020-2027		/		6 580
EOM.010	ETAT DU MALI 6,20 % 2022-2029		/ 10,000	43	10 000
EOM.011	ETAT DU MALI 6,40 % 2023-2030		/		10 000
EOM.012	ETAT DU MALI 6,50 % 2023-2030		/ 9,900	20	10 000
EOM.013	ETAT DU MALI 6,50 % 2024-2034		/ 10,000	10 037	10 000
EOM.03	ETAT DU MALI 6,50 % 2018-2025		/ 3,840	1 000	4 000
EOM.04	ETAT DU MALI 6,50% 2019-2027		/		6 000
TPNE.06	TRESOR PUBLIC DU NIGER 6,15% 2022 - 2034		/		10 000
TPNE.07	TRESOR PUBLIC DU NIGER 6,25 % 2023-2028		/		10 000
TPTG.02	TPTG 6% 2022-2037		/ 10,000	859	10 000
TPCI.088	TPCI 6,00% 2024-2031		/ 10,000	12	10 000
TPNE.01	TRESOR PUBLIC DU NIGER 6,50% 2019-2026		/ 9,250	23	10 000
TPNE.02	TRESOR PUBLIC DU NIGER 6,50% 2019 - 2026		/ 9,900	914	10 000
TPNE.03	TRESOR PUBLIC DU NIGER 6,5% 2020-2027		/ 5,760	365	6 000
TPNE.04	TRESOR PUBLIC DU NIGER 6,30% 2		/ 8,837.50	5 000	8 750
TPNE.05	TPNE 6,15 % 2022-2034		/		10 000
TPCI.082	TPCI 6,00% 2023-2030		/		10 000
TPCI.083	TPCI 5,90 % 2023-2028		/ 10,000	5 000	10 000
TPCI.084	TPCI 6,00 % 2023-2030		/ 10,000	98	10 000
TPCI.085	TPCI 5,90 % 2023 - 2028		/		10 000
TPCI.086	TPCI 6,00 % 2023 - 2030		/ 10,000	144	10 000
TPCI.087	TPCI 5,90% 2024-2029		/		10 000
TPCI.076	TPCI 5,75% 2022-2032		/		10 000
TPCI.077	TPCI (TAUX DE BASE + SPREAD) % 2022-2029		/		10 000
TPCI.078	TPCI 5,65% 2022-2029		/		10 000
TPCI.079	TPCI 5,75% 2023-2030		/ 9,900	70	10 000
TPCI.080	TPCI 6% 2023-2030		/ 9,600	18	10 000
TPCI.081	TPCI 5,90% 2023-2028		/		10 500
TPCI.070	TPCI 5,75 % 2022-2037		/ 9,800	2 000	10 300
TPCI.071	TPCI 5,65% 2022-2032		/		10 150
TPCI.072	TPCI 5,65% 2022-2029		/		10 000
TPCI.073	TPCI 5,75% 2022-2032		/		10 500
TPCI.074	TPCI 5,85% 2022-2042		/		9 474
TPCI.075	TPCI 5,65% 2022-2029		/		10 700
TPCI.064	TPCI 5,80 % 2021 - 2028		/		8 000
TPCI.065	TPCI 5,90 % 2021-2031		/		10 700

TPCI.066	TPCI 5,90% 2021-2031	/			10 000
TPCI.067	TPCI 5,90 % 2021-2036	/			10 200
TPCI.068	TPCI 5,90 % 2022-2037	/	10,000	4	10 000
TPCI.069	TPCI 5,75 % 2022-2037	/	10,050	10 000	10 000
TPCI.058	TPCI 5,80% 2021-2028	/			8 000
TPCI.059	TPCI 5,90% 2021-2031	/			9 056
TPCI.060	TPCI 5,80% 2021-2028	/			10 000
TPCI.061	TPCI 5,90% 2021-2031	/			10 050
TPCI.062	TPCI 5,80 % 2021 -2028	/			7 920
TPCI.063	TPCI 5,90% 2021 -2031	/			8 750
TPCI.052	TPCI 5,90 % 2020 -2030	/			8 750
TPCI.053	TPCI 5,80% 2020-2027	/			8 480
TPCI.054	TPCI 5,90% 2020-2030	/			8 575
TPCI.055	TPCI 5,80% 2020 -2027	/			8 400
TPCI.056	TPCI 5,90% 2020- 2030	/			9 450
TPCI.057	TPCI 5,80% 2020-2027	/			7 680
TPCI.046	TPCI 5,90% 2020 - 2030	/			7 650
TPCI.047	TPCI 5,80% 2020 - 2027	/			6 150
TPCI.048	TPCI 5,80% 2020- 2027	/			5 940
TPCI.049	TPCI 5,90% 2020- 2030	/			7 564
TPCI.050	TPCI 5,90% 2020-2030	/			7 500
TPCI.051	TPCI 5,80 % 2020-2027	/			8 000
TPCI.040	TPCI 5,75% 2019-2026	/			6 000
TPCI.041	TPCI 5,80% 2020-2027	/			10 000
TPCI.042	TPCI 5,90% 2020-2030	/			10 000
TPCI.043	TPCI 5,90% 2020 - 2030	/	10,000	54	10 000
TPCI.044	TPCI 5,80% 2020 - 2027	/	9,800	135	9 800
TPCI.045	TPCI 5,80% 2020 -2027	/			6 000
TPCI.034	TPCI 6% 2019-2029	/			6 188
TPCI.035	TPCI 5,75% 2019 -2026	/			10 250
TPCI.036	TPCI 5,75% 2019- 2026	/			10 000
TPCI.037	TPCI 5,80% 2019-2026	/			5 940
TPCI.038	TPCI 5,75% 2019-2026	/	6,000	383	6 000
TPCI.039	TPCI 5,75% 2019 - 2026	/			6 420
TPCI.028	TPCI 6% 2018 - 2026	/			10 000
TPCI.029	TPCI 6% 2018-2026	/	10,000	124	9 700
TPCI.030	TPCI 5,95% 2018-2025	/			3 000
TPCI.031	TPCI 5,75% 2019 - 2026	/			10 230
TPCI.032	TPCI 2,23% 2019-2026	/			10 000
TPCI.033	TPCI 5.75% 2019-2026	/			4 160
TPCI.022	TPCI 5.90% 2016 - 2026	/			9 800
TPCI.023	TPCI 5.90% 2016-2026	/			10 000
TPCI.024	TPCI 6.25% 2017-2029	/			10 000
TPCI.025	TPCI 5,95% 2017-2024 A	/			10 000
TPCI.026	TPCI 5,95% 2017-2024 B	/			10 000
TPCI.027	TPCI 6% 2017-2025	/			10 250
TPBJ.06	TPBJ 5,75% 2022-2037	/	10,100	14 995	10 100
TPBJ.07	TPBJ 5,70% 2023-2030	/			10 000
TPBJ.08	TPBJ 6,20% 2023-2038	/			10 000
TPCI.017	TPCI 3% 2014-2024	/			10 000
TPCI.019	TPCI 5.99% 2015-2025	17	9,850	/	10 000
TPCI.021	TPCI 6% 2016-2028	/			9 900
TPBF.07	TPBF 6,50% 2018- 2025	/	10,000	60	10 000
TPBF.08	TPBF 6,50% 2019-2027	/	9,600	198	10 000
TPBF.09	TPBF 6,50% 2019 - 2027	/	11,000	531	10 900

TPBJ.O3	TPBJ 6,50% 2020-2028		/	10,000	274	10 000	
TPBJ.O4	TPBJ 5,50 % 2022-2037		/			10 000	
TPBJ.O5	TPBJ 5,85 % 2022-2042		/	10,000	3 402	10 000	
TPBF.O18	TPBF 6,50% 2023-2033		/	10,000	1	9 900	
TPBF.O19	ETAT DU BURKINA 6,30% 2024-2029		/			10 000	
TPBF.O20	ETAT DU BURKINA 6,55% 2024-2031		/			10 000	
TPBF.O4	TPBF 6.50% 2017-2027		/			10 000	
TPBF.O5	TPBF 6,50% 2017-2024		/	10,000	21	10 000	
TPBF.O6	TPBF 6.50% 2018-2025		/	Marché	98	9 850	
TPBF.O12	TPBF 6.50% 2021-2031	45	9,850	/	9,890	44	9 850
TPBF.O13	TPBF 6,50 % 2021 - 2031		/			10 000	
TPBF.O14	TPBF 6,30% 2022-2034		/	9,600	1 030	9 999	
TPBF.O15	ETAT DU BURKINA 6,30 % 2022-2		/	9,600	170	10 000	
TPBF.O16	ETAT DU BURKINA 6% 2023-2028		/			10 000	
TPBF.O17	TPBF 6,30 % 2023-2030		/	10,000	300	10 000	
EOS.O17	ETAT DU SENEGAL 6,65 % 2024-2034		/			10 000	
EOS.O7	ETAT SENEGAL 6.30% 2015-2025		/	10,000	3	10 000	
EOS.O8	ETAT DU SENEGAL 5,95% 2022-2034		/	10,000	217	10 000	
EOS.O9	ETAT DU SENEGAL 6,00 % 2023-20		/	10,000	64	10 000	
TPBF.O10	TPBF 6,50% 2020 - 2028		/	6,400.01	210	6 667	
TPBF.O11	TPBF 6,50 % 2020-2028		/	6,601.32	303	6 601	
EOS.O11	ETAT DU SENEGAL 6,35 % 2023-2033		/	10,000	4	10 000	
EOS.O12	ETAT DU SENEGAL 6,15 % 2023-2028		/			9 500	
EOS.O13	ETAT DU SENEGAL 6,30 % 2023-2030		/	10,000	43	9 850	
EOS.O14	ETAT DU SENEGAL 6,50 % 2023-2033		/			10 000	
EOS.O15	ETAT DU SENEGAL 6,25 % 2024-2029		/			9 850	
EOS.O16	ETAT DU SENEGAL 6,45 % 2024-2031		/	10,000	200	10 000	
EOM.O5	ETAT DU MALI 6,50% 2020-2028		/	8,000	250	8 000	
EOM.O6	ETAT DU MALI 6,50% 2020-2027		/	8,000	221	7 999	
EOM.O7	ETAT DU MALI 6.50% 2021-2031		/	8,400	180	8 400	
EOM.O8	ETAT DU MALI 6,20 % 2022-2032		/			10 000	
EOM.O9	ETAT DU MALI 6,30% 2022-2032		/			9 800	
EOS.O10	ETAT DU SENEGAL 6,15 % 2023-2030		/			10 000	
BIDC.O4	BIDC-EBID 6.10% 2017-2027		/	3,750	476	3 750	
BIDC.O5	BIDC-EBID 6,40% 2019-2026		/	9,600	105	10 000	
BIDC.O6	BIDC-EBID 6,50 % 2021-2028		/			8 000	
BIDC.O7	BIDC-EBID 5,90% 2022-2029		/	10,000	5 000	10 000	
CRRH.O10	CRRH-UEMOA 6,10% 2022-2037		/	10,000	1 768	10 000	
CRRH.O2	CRRH-UEMOA 6.10% 2012-2024		/			9 800	
CRRH.O4	CRRH-UEMOA 6% 2014-2024		/			10 000	
CRRH.O5	CRRH-UEMOA 5.85% 2015-2025		/	10,000	40	10 000	
CRRH.O6	CRRH-UEMOA 5.85% 2016-2026		/			10 000	
CRRH.O7	CRRH-UEMOA 5.95% 2017-2029		/	4,583	1 100	4 583	
CRRH.O8	CRRH-UEMOA 5.95% 2018-2030		/			5 417	
CRRH.O9	CRRH-UEMOA 6.05% 2018-2033		/			6 333	

**SUKUK ET TITRES ASSIMILES**

Symbole	Titre	Quantité résiduelle à l'achat	Cours Achat / Vente	Quantité résiduelle à la vente	Cours de Référence
SUKSN.S2	SUKUK SN 6% 2016-2026		/		10 750
SUKTG.S1	SUKUK TG 6.5% 2016-2026		/		10 750

**CALENDRIER DES ASSEMBLEES GENERALES**
**ANNEE : 2024**

Société	Nature	Date	Heure	Lieu
SOLIBRA	Extraordinaire	11/09/2024	09:30:00	Espace Latrille Event sis à Cocody Boulevard Latrille, Carrefour Duncan, salle Félix Houphouët Boigny
UNILEVER CI	Ordinaire	06/09/2024	09:00:00	Salle Tamarin de l'Hôtel Azalai sis à Abidjan Marcory Boulevard Valery Giscard d'Estaing
SUCRIVOIRE	Mixte	26/08/2024	09:30:00	VISIOCONFERENCE
BANK OF AFRICA NG	Extraordinaire	22/08/2024	10:00:00	Centre de Formation de la BOA-NIGER (sise à BOA-Siège)
BANK OF AFRICA BN	Extraordinaire	20/08/2024	10:00:00	NOVOTEL, salle Baobab 2 & 3 à Cotonou
BANK OF AFRICA SN	Extraordinaire	16/08/2024	09:30:00	3ème Etage Immeuble Elan I, Almadies, Zone 12, Route de Ngor à Dakar
BANK OF AFRICA BF	Extraordinaire	13/08/2024	10:00:00	Hôtel BRAVIA à la Salle LAAFI
BANK OF AFRICA ML	Extraordinaire	13/08/2024	09:30:00	Immeuble BANK OF AFRICA, Avenue du Mali, Quartier ACI 2000
AIR LIQUIDE CI	Mixte	22/07/2024	14:00:00	SALLE DE CONFÉRENCE DE LA CRRAE-UMOA, à Abidjan
VIVO ENERGY CI	Ordinaire	28/06/2024	09:30:00	Espace Crystal situé à Marcory zone 4C, 805 rue Chevalier de Clieu non loin des Sapeurs Pompiers
SODECI	Ordinaire	27/06/2024	08:30:00	VISIOCONFERENCE
SERVAIR ABIDJAN CI	Ordinaire	27/06/2024	11:00:00	Salle JEWELS de la CGECI sise au Plateau, Avenue Lamblin
UNIWAX CI	Ordinaire	27/06/2024	09:00:00	Espace Latrille Events, sis à Abidjan, Cocody II-Plateaux (Carrefour Duncan)
CFAO MOTORS CI	Mixte	27/06/2024	09:00:00	Siège social sis à Abidjan, 117, Boulevard de Marseille
CIE CI	Ordinaire	26/06/2024	10:00:00	Visioconférence
SAFCA CI	Ordinaire	25/06/2024	10:00:00	Siège de la société, sis à Abidjan, 1, Rue des Carrossiers, Zone 3 C (Face SOCOCE Treichville)
ORAGROUP	Mixte	25/06/2024	10:00:00	Hôtel 2 Février situé à Place de l'indépendance BP 131 Lomé
ONATEL BF	Ordinaire	24/06/2024	10:30:00	ROYAL BEACH HÔTEL, OUAGADOUGOU-BURKINA FASO
SITAB	Ordinaire	21/06/2024	10:00:00	SALLE JEWELS de la CGECI (Plateau)
TRACTAFRIC CI	Ordinaire	21/06/2024	10:00:00	Hôtel AZALAI ABIDJAN
TOTAL	Mixte	21/06/2024	10:00:00	Radisson Blu Hotel Abidjan Airport sis au boulevard de l'Aéroport Abidjan, Port Bouët
FILTISAC CI	Ordinaire	20/06/2024	10:00:00	Espace Latrille Events - Salle KOSSIA, II-Plateaux Boulevard Latrille, Abidjan - Cocody
BERNABE CI	Ordinaire	20/06/2024	10:00:00	ABIDJAN, salle de conférence GEWELS de la Maison du Patronat Ivoirien (CGECI) au Plateau
SMB	Ordinaire	14/06/2024	09:30:00	Amphithéâtre de la CGECI (La Maison de l'Entreprise) sis à Abidjan-Plateau, à l'Angle du Boulevard de la République et de l'Avenue Lamblin
MOVIS CI	Extraordinaire	14/06/2024	10:45:00	Siège social de MOVIS CI (Situé à Vridi, zone Industrielle, dans la Rue des Conteneurs)
MOVIS CI	Ordinaire	14/06/2024	09:30:00	Siège social de MOVIS CI (Situé à Vridi, en zone Industrielle, dans la Rue des Conteneurs)
PALM CI	Ordinaire	13/06/2024	09:00:00	VISIOCONFERENCE
NESTLE CI	Ordinaire	11/06/2024	10:00:00	Espace CRYSTAL, situé à Abidjan, Zone 4 C, 08 Rue du Chevalier de Clieu « Salle DIAMANT »
ECOBANK TG	Mixte	06/06/2024	10:00:00	Salle de conférence du Centre Panafricain Ecobank, 2365, Boulevard du Mono, Lomé, Togo
SAPH CI	Ordinaire	04/06/2024	09:00:00	VISIOCONFERENCE
SIB	Mixte	04/06/2024	10:00:00	CRRAE-UMOA (Abidjan - Plateau Angle Boulevard Botreau Roussel, Rue Privée CRRAE-UMOA)
SOLIBRA	Ordinaire	31/05/2024	09:30:00	Espace LATRILLE EVENTS, Cocody Boulevard Latrille, Carrefour Duncan
SETAO CI	Ordinaire	30/05/2024	10:00:00	Hôtel TIAMA (salon EBENE)
TOTAL SENEGAL S.A.	Ordinaire	29/05/2024	10:00:00	Hôtel Radisson Blu Dakar
NEI-CEDA CI	Ordinaire	28/05/2024	10:00:00	Hôtel TIAMA, Abidjan - Plateau
SGB CI	Mixte	28/05/2024	09:00:00	Espace Latrille Events, sis à Abidjan Commune de Cocody, aux Deux-Plateaux Boulevard Latrille
BICI CI	Ordinaire	27/05/2024	10:00:00	Auditorium de la Maison des Entreprises (CGECI) sise au Plateau
BICI CI	Extraordinaire	27/05/2024	11:30:00	Auditorium de la Maison des Entreprises (CGECI) sise au Plateau
SOGB	Ordinaire	24/05/2024	10:30:00	Immeuble CRRAE - UEMOA sis à Abidjan Plateau

NSBC	Ordinaire	23/05/2024	10:30:00	Amphithéâtre de la Caisse de Retraite par Répartition avec Epargne de l'UMOA (CRRAE-UMOA), sis à Abidjan-Plateau, boulevard Botreau ROUSSEL
ECOBANK CI	Ordinaire	25/04/2024	10:00:00	Hôtel Radisson Blu, sis à Abidjan Port-Bouët, route de l'Aéroport International Félix Houphouët Boigny
SONATEL	Ordinaire	25/04/2024	10:00:00	PAR VISIOCONFERENCE dans ses locaux situés au Technopole à Dakar
BANK OF AFRICA ML	Ordinaire	23/04/2024	09:30:00	Siège de la banque à l'Immeuble BANK OF AFRICA, Avenue du Mali, Quartier ACI 2000
BANK OF AFRICA SN	Ordinaire	18/04/2024	09:30:00	Immeuble Elan II au 2ème Etage, Almadies, Zone 12, Route de Ngor à Dakar
ORANGE CI	Ordinaire	16/04/2024	10:00:00	Siège de la société, sis à Abidjan, Cocody Riviera Golf, Boulevard de France, Immeuble Orange Village
BANK OF AFRICA BN	Ordinaire	12/04/2024	09:00:00	Hôtel Golden Tulip à Cotonou
CORIS BANK INTERNATIONAL	Ordinaire	12/04/2024	09:00:00	Sopatel Hôtel Silmandé
SICABLE	Ordinaire	05/04/2024	10:00:00	Hôtel TIAMA, ABIDJAN
BANK OF AFRICA NG	Ordinaire	04/04/2024	10:00:00	Centre de Formation de BOA-NIGER (BOA-Siège)
BANK OF AFRICA BF	Ordinaire	28/03/2024	10:00:00	Salle WANGO I à l'hôtel LANCASTER (EX LAICO HOTEL) OUAGA 2000
BANK OF AFRICA CI	Ordinaire	28/03/2024	10:00:00	Salle Fromager de l'hôtel IVOTEL du Plateau (10ème étage)
AIR LIQUIDE CI	Ordinaire	10/01/2024	10:00:00	Salle de conférence de la CRRAE-UMOA

# L'actualité de la BRVM sur nos plateformes digitales

## Infos BRVM

Pour recevoir les informations boursières par SMS, souscrivez :



Côte d'Ivoire : \*430#  
Bénin : \*430\*15#



Côte d'Ivoire : #139#  
Burkina Faso : \*310#



Côte d'Ivoire : \*431#  
Niger : \*512\*9#  
Togo : \*310#

## Site web

[www.brvm.org](http://www.brvm.org)



## Application Mobile

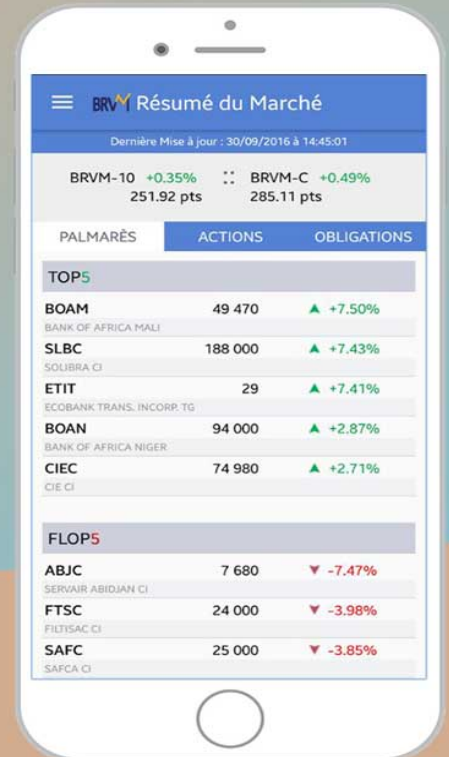

Nous suivre sur :

