

BRVM 10	167,15
Variation Jour	↓ -0,92 %
Variation annuelle	↑ 8,89 %



BULLETIN OFFICIEL DE LA COTE

N° 81

mardi 26 avril 2022

Site : www.brvm.org

BRVM Composite	219,22
Variation Jour	↓ -0,66 %
Variation annuelle	↑ 8,37 %

Evolution des indices

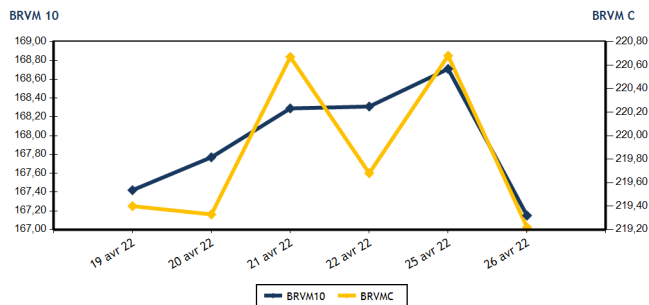

Volumes et valeurs transigés

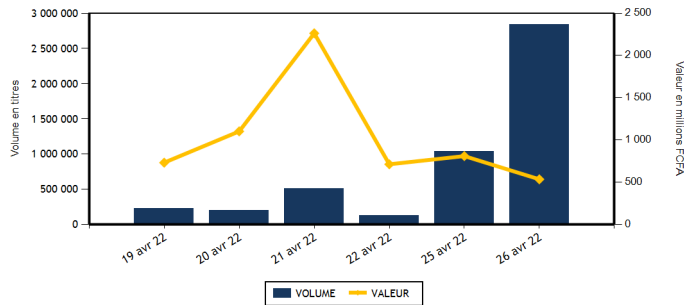

Actions	Niveau	Evol. Jour
Capitalisation boursière (FCFA)(Actions & Droits)	6 598 929 229 564	-0,66 %
Volume échangé (Actions & Droits)	2 818 873	171,96 %
Valeur transigée (FCFA) (Actions & Droits)	306 701 390	-61,61 %
Nombre de titres transigés	42	-2,33 %
Nombre de titres en hausse	16	0,00 %
Nombre de titres en baisse	18	-10,00 %
Nombre de titres inchangés	8	14,29 %

Obligations	Niveau	Evol. Jour
Capitalisation boursière (FCFA)	7 729 952 154 227	-0,01 %
Volume échangé	22 665	2 079,33 %
Valeur transigée (FCFA)	227 775 500	2 090,15 %
Nombre de titres transigés	6	200,00 %
Nombre de titres en hausse	2	
Nombre de titres en baisse	1	
Nombre de titres inchangés	3	50,00 %

PLUS FORTES HAUSSES

Titres	Cours	Evol. Jour	Evol. annuelle
AIR LIQUIDE CI (SIVC)	875	6,06 %	-2,23 %
BANK OF AFRICA CI (BOAC)	5 375	5,81 %	-8,20 %
TOTAL SN (TTLS)	2 445	4,04 %	23,80 %
SMB CI (SMBC)	7 795	3,73 %	12,97 %
SETAO CI (STAC)	1 730	3,28 %	136,99 %

PLUS FORTES BAISES

Titres	Cours	Evol. Jour	Evol. annuelle
SOCIETE GENERALE COTE D'IVOIRE (SGBC)	13 210	-3,93 %	24,68 %
BANK OF AFRICA BF (BOABF)	6 000	-3,92 %	-3,23 %
SODE CI (SDCC)	4 255	-3,30 %	-0,93 %
SUCRIVOIRE (SCRC)	1 000	-2,91 %	4,17 %
ORAGROUP TOGO (ORGT)	3 900	-2,50 %	-6,92 %

INDICES SECTORIELS

Base = 100 au 14 juin 1999	Nombre de sociétés	Valeur	Evol. Jour	Evol. annuelle	Volume	Valeur	PER moyen
BRVM - INDUSTRIE	12	125,12	0,15 %	13,63 %	22 628	92 413 170	40,79
BRVM - SERVICES PUBLICS	4	517,00	-0,18 %	15,18 %	7 468	55 721 970	8,29
BRVM - FINANCES	15	78,38	-1,75 %	1,62 %	2 771 988	104 751 095	8,64
BRVM - TRANSPORT	2	581,55	0,41 %	-6,52 %	447	1 072 700	9,71
BRVM - AGRICULTURE	5	296,42	0,81 %	21,83 %	2 678	19 965 665	8,44
BRVM - DISTRIBUTION	7	419,92	-0,03 %	3,07 %	10 863	27 802 085	26,61
BRVM - AUTRES SECTEURS	1	2 134,62	3,28 %	136,99 %	2 801	4 974 705	20,77
BRVM - PETITES CAPITALISATIONS	-	-	-	-	-	-	-

Indicateurs	1er et 2è Comp.	BRVM PC
PER moyen du marché	10,55	
Taux de rendement moyen du marché	5,38	
Taux de rentabilité moyen du marché	6,14	
Nombre de sociétés cotées	46	
Nombre de lignes obligataires	100	
Volume moyen annuel par séance	1 539 065,00	
Valeur moyenne annuelle par séance	1 738 858 998,54	

Indicateurs	1er et 2è Comp.	BRVM PC
Ratio moyen de liquidité	25,92	
Ratio moyen de satisfaction	85,50	
Ratio moyen de tendance	329,92	
Ratio moyen de couverture	30,31	
Taux de rotation moyen du marché	0,26	
Prime de risque du marché	3,58	
Nombre de SGI participantes	28	

Définitions

Volume moyen annuel par séance = Valeur annuel échangé / nombre de séances
 Valeur moyenne annuelle par séance = Valeur annuelle échangée / nombre de séances
 Ratio moyen de liquidité = Moyenne des ratios de liquidité (Titres échangés / Volume des ordres de vente)
 Ratio moyen de satisfaction = Moyenne des ratios de satisfaction (Titres échangés / Volume des ordres d'achat)
 Ratio moyen de tendance = Moyenne des ratios de tendance (Volume des ordres d'achat / Volume des ordres de vente)
 Ratio moyen de couverture = Moyenne des ratios de couverture (Volume des ordres de vente / Volume des ordres d'achat)

Taux moyen de rotation = moyenne des taux de rotation des actions cotées (volume transigé / capi flottante)
 PER moyen du marché = moyenne des PER des actions cotées ayant un PER positif
 Taux de rendement moyen = moyenne des taux de rendement des actions cotées ayant distribué un dividende
 Taux de rentabilité moyen = moyenne des taux de rentabilité des actions cotées
 Prime de risque du marché = (1 / le PER moyen du marché) - le taux de référence actuel des emprunts d'Etat



BRVM - BOURSE REGIONALE DES VALEURS MOBILIERES
 BRVM - Société Anonyme au capital de 3.062.040.000 CFA - RC : CI - ABJ - 1997 - B - 208435 - CC : 9819725 - E
 Siège Social : Abidjan - CÔTE D'IVOIRE. Adresse : 18, Rue Joseph ANOMA (Rue des Banques) - Abidjan
 Tél : +225 20 32 66 85 / 86, Fax : +225 20 32 66 84, Mail : brvm@brvm.org, Site Web : www.brvm.org

MARCHE DES ACTIONS

Symbole	Titre	Cours Précédent	Cours du jour		Variation jour	Séance de cotation		Cours Référence	Variation de l'année précédente	Dernier dividende payé		Rdt. Net	PER
			Ouv.	Clôt.		Volume	Valeur			Montant net	Date		
SECTEUR - INDUSTRIE		125,12	points	↑	0,15 %								
CABC	SICABLE CI	1 150	1 150	1 150	0,00 %	5	5 750	1 150	13,30 %	133,00	2-août-21	11,57 %	169,80
FTSC	FILTISAC CI	1 485	1 450	1 450	-2,36 %	1 724	2 500 315	1 450	-13,69 %	235,00	30-juil.-21	16,21 %	5,76
NEIC	NEI-CEDA CI	810	810	830	2,47 %	988	808 450	830	32,80 %	9,00	28-juin-01		13,23
NTLC	NESTLE CI	7 865	7 280	7 790	-0,95 %	7 194	52 465 120	7 790	69,16 %	363,67	30-juil.-21	4,67 %	8,08
SEMC	CROWN SIEM CI	705	700	700	-0,71 %	3 656	2 559 200	700	-8,50 %	14,40	28-déc.-21	2,06 %	23,94
SIVC	AIR LIQUIDE CI	825	885	875	6,06 %	2 682	2 281 210	875	-2,23 %	63,00	29-sept.-17		
SLBC	SOLIBRA CI	163 000	NC	NC	0,00 %			163 000	4,49 %	2 736,00	3-août-21	1,68 %	15,31
SMBC	SMB CI	7 515	7 840	7 795	3,73 %	331	2 574 500	7 795	12,97 %	810,00	15-juil.-21	10,39 %	6,47
STBC	SITAB CI	6 440	6 050	6 500	0,93 %	4 219	25 569 950	6 500	5,18 %	436,12	2-juil.-21	6,71 %	13,66
TTRC	TRITURAF CI-Ste en Liquidation	490	SP	SP	0,00 %			490	0,00 %	1 440,00	19-juil.-02		
UNLC	UNILEVER CI	4 850	NC	NC	0,00 %			4 850	-0,82 %	1 233,00	9-juil.-12		
UNXC	UNIWAX CI	2 000	1 990	1 975	-1,25 %	1 829	3 648 675	1 975	-1,25 %	18,00	16-juil.-21	0,91 %	110,83
TOTAL						22 628	92 413 170						40,79
SECTEUR - SERVICES PUBLICS		517,00	points	↓	-0,18 %								
CIEC	CIE CI	2 465	2 465	2 405	-2,43 %	3 375	8 125 820	2 405	26,91 %	167,14	14-juil.-21	6,95 %	8,33
ONTBF	ONATEL BF	4 595	4 600	4 610	0,33 %	1 440	6 742 960	4 610	16,86 %	399,56	1-juin-21	8,67 %	9,68
SDCC	SODE CI	4 400	4 300	4 255	-3,30 %	133	569 920	4 255	-0,93 %	337,50	27-juil.-21	7,93 %	8,80
SNTS	SONATEL SN	15 990	15 990	15 990	0,00 %	2 520	40 283 270	15 990	14,42 %	1 225,00	17-mai-21	7,66 %	6,33
TOTAL						7 468	55 721 970						8,29
SECTEUR - FINANCES		78,38	points	↓	-1,75 %								
BICC	BICI CI	6 300	6 300	6 300	0,00 %	27	170 100	6 300	-14,86 %	50,00	6-juil.-21	0,79 %	10,93
BOAB	BANK OF AFRICA BN	6 500	6 490	6 470	-0,46 %	16	103 780	6 470	22,08 %	436,00	20-mai-21	6,74 %	7,87
BOABF	BANK OF AFRICA BF	6 245	6 240	6 000	-3,92 %	660	3 960 960	6 000	-3,23 %	370,00	3-mai-21	6,17 %	6,21
BOAC	BANK OF AFRICA CI	5 080	5 060	5 375	5,81 %	489	2 531 840	5 375	-8,20 %	315,00	12-mai-21	5,86 %	7,56
BOAM	BANK OF AFRICA ML	1 350	1 350	1 340	-0,74 %	6 125	7 994 900	1 340	-9,76 %	271,00	15-mai-19		11,70
BOAN	BANK OF AFRICA NG	6 975	6 995	7 000	0,36 %	558	3 904 210	7 000	37,25 %	429,66	6-mai-21	6,14 %	9,68
BOAS	BANK OF AFRICA SENEGAL	2 395	2 445	2 400	0,21 %	137	329 725	2 400	2,13 %	161,01	1-juin-21	6,71 %	5,20
CBIBF	CORIS BANK INTERNATIONAL	9 600	9 550	9 600	0,00 %	81	773 770	9 600	-8,57 %	406,00	6-juil.-21	4,23 %	6,60
ECOC	ECOBANK COTE D'IVOIRE	4 580	4 775	4 720	3,06 %	2 038	9 864 190	4 720	-1,36 %	294,30	6-mai-21	6,24 %	7,57
ETIT	ECOBANK TRANS. INCORP. TG	17	17	17	0,00 %	2 757 307	46 934 220	17	-5,56 %	1,21	28-avr.-17		1,59
NSBC	NSIA BANQUE COTE D'IVOIRE	5 750	5 760	5 760	0,17 %	358	2 060 920	5 760	-6,87 %	77,69	27-juil.-20	1,35 %	19,78
ORGT	ORAGROUP TOGO	4 000	4 000	3 900	-2,50 %	1 221	4 722 150	3 900	-6,92 %	59,52	17-juil.-20	1,53 %	13,67
SAFC	SAFCA CI	1 150	1 080	1 150	0,00 %	407	439 900	1 150	35,29 %	23,04	29-juil.-11		
SGBC	SOCIETE GENERALE COTE D'IVOIRE	13 750	13 500	13 210	-3,93 %	1 052	14 187 345	13 210	24,68 %	368,30	30-juin-21	2,79 %	6,09
SIBC	SOCIETE IVOIRIENNE DE BANQUE	4 450	4 470	4 450	0,00 %	1 512	6 773 085	4 450	11,67 %	360,00	23-juil.-21	8,09 %	6,54
TOTAL						2 771 988	104 751 095						8,64
SECTEUR - TRANSPORT		581,55	points	↑	0,41 %								
SDSC	BOLLORE	2 390	2 400	2 400	0,42 %	447	1 072 700	2 400	-6,61 %	100,00	11-août-21	4,17 %	9,71
SVOC	MOVIS CI	2 395	SP	SP	0,00 %			2 395	0,00 %	270,00	5-juil.-99		

TOTAL

447

1 072 700

9,71

MARCHE DES ACTIONS

Symbole	Titre	Cours Précédent	Cours du jour		Variation jour	Séance de cotation		Cours Référence	Variation de l'année précédente	Dernier dividende payé		Rdt. Net	PER
			Ouv.	Clôt.		Volume	Valeur			Montant net	Date		
SECTEUR - AGRICULTURE		296,42	points		↑	0,81 %							
PALC	PALM CI	10 300	10 500	10 490	1,84 %	1 310	13 586 600	10 490	50,07 %	102,51	27-août-21	0,98 %	3,82
SCRC	SUCRIVOIRE	1 030	1 025	1 000	-2,91 %	337	340 465	1 000	4,17 %	40,50	20-août-21	4,05 %	10,96
SICC	SICOR CI	6 475	6 480	6 480	0,08 %	50	324 000	6 480	26,56 %	1 919,00	25-sept.-00		3,93
SOGC	SOGB CI	5 985	5 950	5 990	0,08 %	742	4 441 450	5 990	19,80 %	250,00	15-juil.-21	4,17 %	16,91
SPHC	SAPH CI	5 300	5 340	5 345	0,85 %	239	1 273 150	5 345	2,89 %	132,30	24-août-21	2,48 %	6,58
TOTAL						2 678	19 965 665						8,44
SECTEUR - DISTRIBUTION		419,92	points		↓	-0,03 %							
ABJC	SERVAIR ABIDJAN CI	1 850	1 850	1 850	0,00 %	777	1 437 450	1 850	5,71 %	164,96	30-sept.-19		
BNBC	BERNABE CI	2 300	2 295	2 295	-0,22 %	10	22 950	2 295	5,52 %	45,00	19-juil.-19		24,13
CFAC	CFAO MOTORS CI	1 080	1 085	1 085	0,46 %	186	201 825	1 085	-8,82 %	22,15	15-juil.-21	2,04 %	52,07
PRSC	TRACTAFRIC MOTORS CI	4 595	4 595	4 500	-2,07 %	1 742	7 867 325	4 500	7,14 %	162,90	2-sept.-21	3,62 %	24,73
SHEC	VIVO ENERGY CI	905	905	900	-0,55 %	494	446 520	900	4,65 %	63,90	26-nov.-20	7,10 %	
TTLC	TOTAL CI	2 350	2 310	2 305	-1,91 %	5 850	13 586 475	2 305	9,76 %	109,31	27-sept.-21	4,74 %	18,98
TTLS	TOTAL SN	2 350	2 350	2 445	4,04 %	1 804	4 239 540	2 445	23,80 %	223,60	30-juil.-21	9,15 %	13,14
TOTAL						10 863	27 802 085						26,61
AUTRES SECTEURS		2 134,62	points		↑	3,28 %							
STAC	SETAO CI	1 675	1 790	1 730	3,28 %	2 801	4 974 705	1 730	136,99 %	66,15	16-juil.-21	3,82 %	20,77
TOTAL						2 801	4 974 705						20,77
TOTAL - Marché des actions						2 818 873	306 701 390						

MARCHE DES DROITS

Symbole	Titre	Cours Précédent	Cours du jour		Variation jour	Séance de cotation		Cours Référence	Variation depuis l'origine	Parité	Periode de négociation	
			Ouv.	Clôt.		Volume	Valeur				Début	fin
TOTAL												
TOTAL - Marché des droits												

TROISIEME COMPARTIMENT - BRVM PETITES CAPITALISATIONS

Symbole	Titre	Cours Précédent	Cours du jour		Variation jour	Séance de cotation		Cours Référence	Variation depuis l'origine
			Ouv.	Clôt.		Volume	Valeur		
TOTAL									
TOTAL - 3ème Compartiment - BRVM PC									

Légende:
 (d) Ex-dividende (d) Variation par rapport au cours de référence
 Cours du jour: Ouv.: Ouverture Clôt.: Clôture Moy.: Moyen
 Mentions : NC: Non Coté Ex-c: Ex-coupon Ex-d: Ex-droit SP: Suspendu Val-T: Valeur Théorique
 PER = Cours / BNPA selon les données disponibles Rdt. Net: Rendement net (DNPA / Cours)
 Comp.: 1 - Premier Compartiment 2 - Second Compartiment 3 - Compartiment de croissance
 Ratio de liquidité = Titres échangés / Volume des ordres de vente
 : Progression de l'indice sectoriel : Stabilité de l'indice sectoriel : Recul de l'indice sectorie

MARCHE DES OBLIGATIONS

Symbole	Titre	Valeur nominale	Cours Précédent	Cours du jour	Cours Référence	Séance de cotation		Coupon couru	Coupon d'intérêt		Type Amort	
						Volume	Valeur	Période	Montant net	Eché.		
OBLIGATIONS D'ETAT												
EOM.01	ETAT DU MALI 6.20% 2016-2023	3 332	3 565	NC	3 565.24			191,30	A	206,58	23-mai-22	ACD
EOM.02	Etat du Mali 6.50% 2017-2024	4 000	4 000	NC	4 000			4,27	A	260,00	20-avr.-23	AC
EOM.03	ETAT DU MALI 6,50 % 2018-2025	8 000	8 000	NC	8 000			361,51	A	650,00	5-oct.-22	AC
EOM.04	ETAT DU MALI 6,50% 2019-2027	10 000	10 000	NC	10 000			512,88	A	650,00	12-juil.-22	AC
EOM.05	ETAT DU MALI 6,50% 2020-2028	10 000	10 100	NC	10 100			53,42	A	650,00	27-mars-23	ACD
EOM.06	ETAT DU MALI 6,50% 2020-2027	10 000	10 700	NC	10 700			261,78	A	650,00	30-nov.-22	AC
EOM.07	ETAT DU MALI 6.50% 2021-2031	10 000	10 700	NC	10 700			17,81	A	650,00	16-avr.-23	AC
EOS.05	ETAT SENEGAL 6.50% 2013-2023	10 000	10 000	NC	10 000			156,22	S	325,00	29-juil.-22	ACD
EOS.07	ETAT SENEGAL 6.30% 2015-2025	10 000	10 500	10 500	10 500	12	122 500	262,36	S	312,41	25-mai-22	ACD
TPBF.010	TPBF 6,50% 2020 - 2028	10 000	10 000	10 050	10 050	20 500	206 025 000	65,35	S	325,00	20-sept.-22	ACD
TPBF.011	TPBF 6,50 % 2020-2028	10 000	10 150	10 000	10 000	1 546	15 460 000	192,13	S	325,00	9-juil.-22	ACD
TPBF.012	TPBF 6.50% 2021-2031	10 000	10 700	NC	10 700			56,52	S	325,00	25-sept.-22	ACD
TPBF.013	TPBF 6,50 % 2021 - 2031	10 000	10 500	NC	10 500			197,51	S	325,00	6-juil.-22	ACD
TPBF.04	TPBF 6.50% 2017-2027	10 000	10 700	NC	10 700			151,37	S	322,33	31-juil.-22	ACD
TPBF.05	TPBF 6,50% 2017-2024	10 000	10 700	NC	10 700			210,71	S	325,00	29-juin-22	ACD
TPBF.06	TPBF 6.50% 2018-2025	10 000	10 695	NC	10 695			252,88	S	324,11	5-juin-22	ACD
TPBF.07	TPBF 6,50% 2018- 2025	10 000	10 000	NC	10 000			290,88	S	325,00	15-mai-22	AC
TPBF.08	TPBF 6,50% 2019-2027	10 000	10 500	NC	10 500			304,52	S	322,33	6-mai-22	ACD
TPBF.09	TPBF 6,50% 2019 - 2027	10 000	10 700	NC	10 700			31,97	S	325,00	8-oct.-22	ACD
TPBJ.03	TPBJ 6,50% 2020-2028	10 000	10 000	NC	10 000			434,52	A	650,00	25-août-22	AC
TPBJ.04	TPBJ 5,50 % 2022-2037	10 000	10 000	NC	10 000			84,38	A	550,00	1-mars-23	AC
TPBJ.05	TPBJ 5,85 % 2022-2042	10 000	10 000	NC	10 000			89,75	A	585,00	1-mars-23	ACD
TPCI.016	TPCI 6.55% 2014-2022	10 000	9 800	NC	9 800			611,93	A	655,00	20-mai-22	ACD
TPCI.017	TPCI 3% 2014-2024	10 000	10 000	NC	10 000			105,49	S	150,00	19-juin-22	ACD
TPCI.019	TPCI 5.99% 2015-2025	10 000	10 000	NC	10 000			569,46	A	599,00	14-mai-22	ACD
TPCI.020	TPCI 5.85% 2015-2022	10 000	10 000	NC	10 000			33,57	S	292,50	5-oct.-22	ACD
TPCI.021	TPCI 6% 2016-2028	10 000	10 700	NC	10 700			29,59	A	600,00	8-avr.-23	ACD
TPCI.022	TPCI 5.90% 2016 - 2026	10 000	10 000	NC	10 000			509,18	A	590,00	15-juin-22	ACD
TPCI.023	TPCI 5.90% 2016-2026	10 000	10 215	NC	10 215			258,63	A	590,00	17-nov.-22	ACD
TPCI.024	TPCI 6.25% 2017-2029	10 000	10 700	NC	10 700			44,40	S	312,50	30-sept.-22	ACD
TPCI.025	TPCI 5,95% 2017-2024 A	10 000	10 220	NC	10 220			3,25	S	297,50	24-oct.-22	ACD
TPCI.026	TPCI 5,95% 2017-2024 B	10 000	10 050	NC	10 050			274,49	S	297,50	10-mai-22	ACD
TPCI.027	TPCI 6% 2017-2025	10 000	10 250	NC	10 250			194,51	S	300,00	29-juin-22	ACD
TPCI.028	TPCI 6% 2018 - 2026	10 000	10 700	NC	10 700			438,90	A	600,00	2-août-22	ACD
TPCI.029	TPCI 6% 2018-2026	10 000	10 200	NC	10 200			310,68	A	600,00	19-oct.-22	ACD
TPCI.030	TPCI 5,95% 2018-2025	8 000	8 216	NC	8 216			174,75	S	237,35	13-juin-22	ACD
TPCI.031	TPCI 5,75% 2019 - 2026	10 000	10 230	NC	10 230			488,36	A	575,00	20-juin-22	ACD
TPCI.032	TPCI 2,23% 2019-2026	10 000		NC				568,19	A	669,00	20-juin-22	ACD
TPCI.033	TPCI 5.75% 2019-2026	8 000	8 560	NC	8 560			46,63	A	460,00	20-mars-23	ACD
TPCI.034	TPCI 6% 2019-2029	8 750	8 750	NC	8 750			53,22	A	525,00	20-mars-23	ACD
TPCI.035	TPCI 5,75% 2019 -2026	10 000	10 000	NC	10 000			455,27	A	575,00	11-juil.-22	ACD
TPCI.036	TPCI 5,75% 2019- 2026	10 000	10 180	NC	10 180			390,68	A	575,00	21-août-22	ACD
TPCI.037	TPCI 5,80% 2019-2026	10 000	10 290	NC	10 290			227,23	A	580,00	4-déc.-22	ACD
TPCI.038	TPCI 5,75% 2019-2026	10 000	10 150	NC	10 150			225,27	A	575,00	4-déc.-22	ACD
TPCI.039	TPCI 5,75% 2019 - 2026	10 000	10 700	NC	10 700			300,89	A	575,00	17-oct.-22	ACD
TPCI.040	TPCI 5,75% 2019-2026	10 000	10 200	NC	10 200			166,99	A	575,00	10-janv.-23	ACD
TPCI.041	TPCI 5,80% 2020-2027	10 000	10 700	NC	10 700			90,58	A	580,00	28-févr.-23	ACD
TPCI.042	TPCI 5,90% 2020-2030	10 000	10 700	NC	10 700			92,14	A	590,00	28-févr.-23	ACD
TPCI.043	TPCI 5,90% 2020 - 2030	10 000	10 500	NC	10 500			4,85	A	590,00	23-avr.-23	ACD
TPCI.044	TPCI 5,80% 2020 - 2027	10 000	10 075	NC	10 075			4,77	A	580,00	23-avr.-23	ACD
TPCI.045	TPCI 5,80% 2020 -2027	10 000	10 195	NC	10 195			498,96	A	580,00	16-juin-22	ACD
TPCI.046	TPCI 5,90% 2020 - 2030	10 000	10 500	NC	10 500			507,56	A	590,00	16-juin-22	ACD
TPCI.047	TPCI 5,80% 2020 - 2027	10 000	10 250	NC	10 250			498,96	A	580,00	16-juin-22	ACD
TPCI.048	TPCI 5,80% 2020- 2027	10 000	10 000	NC	10 000			430,63	A	580,00	29-juil.-22	ACD
TPCI.049	TPCI 5,90% 2020- 2030	10 000	10 085	NC	10 085			438,05	A	590,00	29-juil.-22	ACD
TPCI.050	TPCI 5,90% 2020-2030	10 000	10 000	NC	10 000			389,56	A	590,00	28-août-22	ACD
TPCI.051	TPCI 5,80% 2020-2027	10 000	10 150	NC	10 150			327,34	A	580,00	2-oct.-22	ACD
TPCI.052	TPCI 5,90 % 2020-2030	10 000	10 700	NC	10 700			332,99	A	590,00	2-oct.-22	ACD
TPCI.053	TPCI 5,80% 2020-2027	10 000	10 600	NC	10 600			286,03	A	580,00	28-oct.-22	ACD
TPCI.054	TPCI 5,90% 2020-2030	10 000	10 300	NC	10 300			290,96	A	590,00	28-oct.-22	ACD

mardi 26 avril 2022

TPCI.O55	TPCI 5,80% 2020 -2027	10 000	10 500	NC	10 500			195,45	A	580,00	24-déc.-22	ACD
TPCI.O56	TPCI 5,90% 2020- 2030	10 000	10 700	NC	10 700			198,82	A	590,00	24-déc.-22	ACD
TPCI.O57	TPCI 5,80% 2020-2027	10 000	10 000	NC	10 000			249,48	A	580,00	20-nov.-22	ACD
TPCI.O58	TPCI 5,80% 2021-2028	10 000	10 400	NC	10 400			76,27	A	580,00	9-mars-23	ACD
TPCI.O59	TPCI 5,90% 2021-2031	10 000	10 500	NC	10 500			77,59	A	590,00	9-mars-23	ACD
TPCI.O60	TPCI 5,80% 2021-2028	10 000	10 000	NC	10 000			552,99	A	580,00	13-mai-22	ACD
TPCI.O61	TPCI 5,90% 2021-2031	10 000	10 050	NC	10 050			562,52	A	590,00	13-mai-22	ACD
TPCI.O62	TPCI 5,80 % 2021 -2028	10 000	10 700	NC	10 700			476,71	A	580,00	30-juin-22	ACD
TPCI.O63	TPCI 5,90% 2021 -2031	10 000	10 000	NC	10 000			463,85	A	590,00	30-juin-22	ACD
TPCI.O64	TPCI 5,80 % 2021 - 2028	10 000	10 180	NC	10 180			402,03	A	580,00	16-août-22	ACD
TPCI.O65	TPCI 5,90% 2021-2031	10 000	10 500	NC	10 500			336,22	A	590,00	30-sept.-22	ACD
TPCI.O66	TPCI 5,90% 2021-2031	10 000	10 150	NC	10 150			278,03	A	590,00	5-nov.-22	ACD
TPCI.O67	TPCI 5,90 % 2021-2036	10 000	10 025	NC	10 025			211,75	A	590,00	16-déc.-22	ACD
TPCI.O68	TPCI 5,90 % 2022-2037	10 000	10 700	NC	10 700			135,78	A	590,00	1-févr.-23	ACD
TPNE.O1	TRESOR PUBLIC DU NIGER 6,50% 2019-2026	10 000	10 700	NC	10 700			51,64	A	650,00	28-mars-23	ACD
TPNE.O2	TRESOR PUBLIC DU NIGER 6,50% 2019 - 2026	10 000	10 700	10 700	10 700	60	607 000	477,26	A	650,00	1-août-22	ACD
TPNE.O3	TRESOR PUBLIC DU NIGER 6,5% 2020-2027	10 000	10 700	NC	10 700			479,04	A	650,00	31-juil.-22	ACD
TPNE.O4	TRESOR PUBLIC DU NIGER 6,30% 2021-2031	10 000	10 600	NC	10 600			422,88	A	630,00	24-août-22	ACD

TOTAL 22 118 222 214 500

OBLIGATIONS REGIONALES

BIDC.O4	BIDC-EBID 6.10% 2017-2027	7 500	8 025	NC	8 025			393,58	A	457,50	16-juin-22	ACD
BIDC.O5	BIDC-EBID 6,40% 2019-2026	10 000	10 700	NC	10 700			183,87	S	320,00	12-juil.-22	ACD
BIDC.O6	BIDC-EBID 6,50 % 2021-2028	10 000	10 500	NC	10 500			283,15	S	322,33	18-mai-22	ACD
CRRH.O1	CRRH-UEMOA 6.10% 2012-2022	10 000	9 925	NC	9 925			121,33	S	305,00	13-août-22	AC
CRRH.O2	CRRH-UEMOA 6.10% 2012-2024	10 000	10 000	NC	10 000			166,82	S	305,00	17-juil.-22	AC
CRRH.O3	CRRH-UEMOA 6% 2013-2023	10 000	10 000	NC	10 000			300,00	S	300,00	26-avr.-22	AC
CRRH.O4	CRRH-UEMOA 6% 2014-2024	10 000	9 975	NC	9 975			192,86	S	300,00	30-juin-22	AC
CRRH.O5	CRRH-UEMOA 5.85% 2015-2025	10 000	10 000	NC	10 000			179,51	S	290,10	4-juil.-22	AC
CRRH.O6	CRRH-UEMOA 5.85% 2016-2026	10 000	10 230	NC	10 230			182,61	S	292,50	3-juil.-22	ACD
CRRH.O7	CRRH-UEMOA 5.95% 2017-2029	6 667	6 667	NC	6 667			175,32	S	198,33	17-mai-22	AC
CRRH.O8	CRRH-UEMOA 5.95% 2018-2030	7 500	7 500	NC	7 500			154,47	S	223,13	21-juin-22	AC
CRRH.O9	CRRH-UEMOA 6.05% 2018-2033	8 000	8 000	NC	8 000			167,54	S	242,00	21-juin-22	AC

TOTAL 0 0

OBLIGATIONS PRIVEES

BHSN.O1	DIASPORA BONDS BHS 6,25% 2019-	10 000	10 700	NC	10 700			181,51	S	309,93	10-juil.-22	ACD
FNSBC.O1	FCTC NSIA BANQUE 7 % 2020-2025	6 667	6 667	NC	6 666.66			50,95	T	114,33	16-juin-22	ACD
FTMC.O1	FCTC TEYLIMOM IMMO 7 % 2021-2028	10 000	10 200	NC	10 200			91,34	T	171,50	8-juin-22	ACD
ORGT.O2	ORAGROUP SA 7,15% 2021-2028	10 000	10 700	NC	10 700			715,00	S	715,00	26-avr.-22	ACD
PADS.O3	PAD 6,60% 2020-2027	10 000	10 000	NC	10 000			12,62	S	330,00	19-oct.-22	ACD
SNLC.O1	SENELEC 6,50% 2018-2025	6 000	6 420	NC	6 420			31,79	S	195,00	27-sept.-22	AC
SNTS.O2	SONATEL 6,50% 2020-2027	10 000	10 700	10 700	10 700	530	5 385 000	167,40	S	302,99	16-juil.-22	ACD

TOTAL 530 5 385 000

SUKUK ET TITRES ASSIMILES

SUKCI.S2	SUKUK CI 5.75% 2016-2023	10 000	10 500	NC	10 500			79,86	S	293,89	7-sept.-22	ACD
SUKSN.S2	SUKUK SN 6% 2016-2026	10 000	10 600	NC	10 600			150,00	S	301,67	26-juil.-22	ACD
SUKTG.S1	SUKUK TG 6.5% 2016-2026	10 000	10 500	10 600	10 600	17	176 000	139,71	S	371,86	17-août-22	ACD

TOTAL 17 176 000

TOTAL - Marché des obligations 22 665 227 775 500

Légende :
 (#) (*) Ex-Coupon couru (#)Cours de référence amorti / Coupon couru Ex-c (#)Ex-marge de profits
 Cours du jour: Ouv.: Ouverture Clôt.: Clôture Moy.: Moyen
 Type Amort: Type d'Amortissement IF: In Fine AC: Amortissement Constant AD: Amortissement Dégressif ACD: Amortissement Constant Différé
 Période: Périodicité de paiement des coupons A: Annuelle S: Semestrielle T: Trimestrielle
 Eché.: Échéance de paiement des intérêts
 Mentions: NC: Non Coté Ex-c: Ex-coupon ou Ex-droit SP: Suspendu

INFORMATIONS

OPERATIONS EN COURS

Emetteur	Opération
BANK OF AFRICA SN	Paiement de dividendes de 161 F CFA net par action, le 01/06/2022
ECOBANK CI	Paiement de dividendes de 420,3 F CFA net par action, le 29/04/2022
BANK OF AFRICA BF	Paiement de dividendes de 448 F CFA net par action, le 04/05/2022
BANK OF AFRICA CI	Paiement de dividendes de 374 F CFA net par action, le 28/04/2022
BANK OF AFRICA NG	Paiement de dividendes de 567,30 F CFA net par action, le 12/05/2022

AVIS

Entité	N°	Nature	Objet
DC/BR	064 - 2022	Report de Séance de Règlement/Livraison	Report de séance de Règlement Livraison
DC/BR	065 - 2022	Report	Report de paiement de dividendes
BRVM	065-2022	Jour férié	jour férié - lendemain nuit du destin
DC/BR	066 - 2022	Paiement Intérêts et remboursement	Paiement des intérêts semestriels et Remboursement partiel du capital - TPCI 5,95% 2017-2024 B
BRVM	066-2022	Jour férié	Rappel, 02 mai 2022, jour férié
DC/BR	067 - 2022	Paiement Intérêts et remboursement	Paiement des intérêts semestriels et Remboursement partiel du capital - TPBF 6,50% 2019-2027

COMMUNIQUES

Emetteur	N°	Nature	Objet
BICI CI	20220426-8	Rapport d'activités du 1er semestre	Rapport d'activité - 1er trimestre 2022 - BICI CI
SITAB	20220426-7	Rapport d'activités du 1er semestre	Rapport d'activité - 1er trimestre 2022 - SITAB CI
PALM CI	20220426-6	Rapport d'activités du 1er trimestre	Rapport d'activité - 1er trimestre 2022 - PALM CI
ORAGROUP	20220426-5	Rapport d'activités du 1er trimestre	Rapport d'activité - 1er trimestre 2022 - ORAGROUP TG
SODECI	20220426-4	Etats financiers	États financiers individuels SYSCOHADA exercice 2021 - SODECI
SODECI	20220426-3	Etats financiers	États financiers individuels - consolidés IFRS exercice 2021 - SODECI
SETAO CI	20220426-2	Etats financiers	États financiers exercice 2021 - SETAO CI
PALM CI	20220426-1	Etats financiers	États financiers exercice 2021 - PALM CI
ORAGROUP	20220426	Etats financiers	États financiers exercice 2021 - ORAGROUP TG

QUANTITES RESIDUELLES

MARCHE DES ACTIONS

Symbole	Titre	Quantité résiduelle à l'achat	Cours			Quantité résiduelle à la vente	Cours de Référence
			Achat	/	Vente		
ABJC	SERVAIR ABIDJAN CI	1 163	1,810	/	1,875	10	1 850
BICC	BICI CI	113	6,010	/	6,300	1 289	6 300
BNBC	BERNABE CI	22	2,200	/	2,295	35	2 295
BOAB	BANK OF AFRICA BN	2	6,150	/	6,470	18	6 470
BOABF	BANK OF AFRICA BF	50	5,900	/	6,000	1 654	6 000
BOAC	BANK OF AFRICA CI	60	5,130	/	5,375	175	5 375
BOAM	BANK OF AFRICA ML	25	1,340	/	1,350	630	1 340
BOAN	BANK OF AFRICA NG	5	6,995	/	7,000	1 146	7 000
BOAS	BANK OF AFRICA SENEGAL	387	2,395	/	2,400	18	2 400
CABC	SICABLE CI	110	1,100	/	1,150	5	1 150
CBIBF	CORIS BANK INTERNATIONAL	16	9,555	/	9,600	497	9 600
CFAC	CFAO MOTORS CI	838	1,085	/	1,135	159	1 085
CIEC	CIE CI	1 255	2,405	/	2,465	20	2 405
ECOC	ECOBANK COTE D'IVOIRE	835	4,720	/	4,800	226	4 720
ETIT	ECOBANK TRANS. INCORP. TG	825 405	16	/	17	475 847	17
FTSC	FILTISAC CI	20	1,405	/	1,450	227	1 450
NEIC	NEI-CEDA CI	362	820	/	830	994	830
NSBC	NSIA BANQUE COTE D'IVOIRE	446	5,760	/	5,800	10	5 760
NTLC	NESTLE CI	48	7,400	/	7,790	1 482	7 790
ONTBF	ONATEL BF	33	4,605	/	4,610	9 490	4 610
ORGT	ORAGROUP TOGO	4	3,860	/	3,890	230	3 900
PALC	PALM CI	15	10,300	/	10,490	1 629	10 490
PRSC	TRACTAFRIC MOTORS CI	425	4,550	/	4,750	140	4 500
SAFC	SAFCA CI	297	1,150	/	1,210	10	1 150
SCRC	SUCRIVOIRE	1 510	1,000	/	1,025	213	1 000
SDCC	SODE CI	11	4,255	/	4,290	22	4 255
SDSC	BOLLORE	2 585	2,385	/	2,400	2 585	2 400
SEMC	CROWN SIEM CI	1 869	700	/	705	2 475	700
SGBC	SOCIETE GENERALE COTE D'IVOIRE	68	13,210	/	13,495	139	13 210
SHEC	VIVO ENERGY CI	50	850	/	900	1 822	900
SIBC	SOCIETE IVOIRIENNE DE BANQUE	183	4,450	/	4,495	515	4 450
SICC	SICOR CI	50	6,480	/			6 480
SIVC	AIR LIQUIDE CI	2 771	830	/	875	999	875
SLBC	SOLIBRA CI	3	158,000	/	163,000	8	163 000
SMBC	SMB CI	2	7,605	/	7,695	164	7 795
SNTS	SONATEL SN	18	15,950	/	15,990	3 850	15 990
SOGC	SOGB CI	111	5,955	/	5,990	5 571	5 990
SPHC	SAPH CI	5	5,330	/	5,345	90	5 345
STAC	SETAO CI	15	1,725	/	1,730	142	1 730
STBC	SITAB CI	355	6,000	/	6,500	1 987	6 500
SVOC	MOVIS CI			/			2 395
TTLC	TOTAL CI	196	2,305	/	2,350	50	2 305
TTLS	TOTAL SN	322	2,350	/	2,445	1 186	2 445
TTRC	TRITURAF CI-Ste en Liquidation			/			490
UNLC	UNILEVER CI	2	Marché	/			4 850
UNXC	UNIWAX CI	100	1,905	/	1,975	89	1 975

QUANTITES RESIDUELLES

MARCHE DES DROITS

Symbole	Titre	Quantité résiduelle à l'achat	Cours Achat / Vente	Quantité résiduelle à la vente	Cours de Référence
---------	-------	-------------------------------	---------------------	--------------------------------	--------------------

TROISIEME COMPARTIMENT - BRVM PETITES CAPITALISATIONS

Symbole	Titre	Quantité résiduelle à l'achat	Cours Achat / Vente	Quantité résiduelle à la vente	Cours de Référence
---------	-------	-------------------------------	---------------------	--------------------------------	--------------------

QUANTITES RESIDUELLES

MARCHE DES OBLIGATIONS

Symbole	Titre	Quantité résiduelle à l'achat	Cours Achat / Vente	Quantité résiduelle à la vente	Cours de Référence
BHSN.O1	DIASPORA BONDS BHS 6,25% 2019-		/ 10,700	472	10 700
FNSBC.O1	FCTC NSIA BANQUE 7 % 2020-2025	27	6,666.66 /		6 667
FTIMC.O1	FCTC TEYLIM IMMO 7 % 2021-2028		/ 10,500	2 000	10 200
ORGT.O2	ORAGROUP SA 7,15% 2021-2028		/ 10,650	95	10 700
PADS.O3	PAD 6,60% 2020-2027		/ 10,500	94	10 000
SNLC.O1	SENELEC 6,50% 2018-2025		/		6 420
SNTS.O2	SONATEL 6,50% 2020-2027	52	10,000 / 10,700	125	10 700
EOM.O1	ETAT DU MALI 6.20% 2016-2023		/		3 565
EOM.O2	Etat du Mali 6.50% 2017-2024		/		4 000
EOM.O3	ETAT DU MALI 6,50 % 2018-2025		/ 8,000	15	8 000
EOM.O4	ETAT DU MALI 6,50% 2019-2027		/		10 000
EOM.O5	ETAT DU MALI 6,50% 2020-2028		/ 10,000	10 178	10 100
EOM.O6	ETAT DU MALI 6,50% 2020-2027		/ 10,700	2 490	10 700
TPCI.O67	TPCI 5,90 % 2021-2036		/		10 025
TPCI.O68	TPCI 5,90 % 2022-2037		/ 10,000	2	10 700
TPNE.O1	TRESOR PUBLIC DU NIGER 6,50% 2019-2026		/ 10,700	1 963	10 700
TPNE.O2	TRESOR PUBLIC DU NIGER 6,50% 2019 - 2026	5 000	10,000 / 10,700	4 912	10 700
TPNE.O3	TRESOR PUBLIC DU NIGER 6,5% 2020-2027		/ 10,700	4 950	10 700
TPNE.O4	TRESOR PUBLIC DU NIGER 6,30% 2021-2031		/		10 600
TPCI.O61	TPCI 5,90% 2021-2031		/		10 050
TPCI.O62	TPCI 5,80 % 2021 -2028		/ 10,700	2 490	10 700
TPCI.O63	TPCI 5,90% 2021 -2031		/		10 000
TPCI.O64	TPCI 5,80 % 2021 - 2028		/		10 180
TPCI.O65	TPCI 5,90% 2021-2031		/		10 500
TPCI.O66	TPCI 5,90% 2021-2031		/		10 150
TPCI.O55	TPCI 5,80% 2020 -2027		/ 10,500	1 890	10 500
TPCI.O56	TPCI 5,90% 2020- 2030		/		10 700
TPCI.O57	TPCI 5,80% 2020-2027		/		10 000
TPCI.O58	TPCI 5,80% 2021-2028		/		10 400
TPCI.O59	TPCI 5,90% 2021-2031		/		10 500
TPCI.O60	TPCI 5,80% 2021-2028		/		10 000
TPCI.O49	TPCI 5,90% 2020- 2030		/		10 085
TPCI.O50	TPCI 5,90% 2020-2030		/		10 000
TPCI.O51	TPCI 5,80% 2020-2027		/		10 150
TPCI.O52	TPCI 5,90 % 2020-2030		/ 10,700	4 990	10 700
TPCI.O53	TPCI 5,80% 2020-2027		/		10 600
TPCI.O54	TPCI 5,90% 2020-2030		/		10 300
TPCI.O43	TPCI 5,90% 2020 - 2030		/ 10,000	13	10 500
TPCI.O44	TPCI 5,80% 2020 - 2027		/		10 075
TPCI.O45	TPCI 5,80% 2020 -2027		/		10 195
TPCI.O46	TPCI 5,90% 2020 - 2030		/		10 500
TPCI.O47	TPCI 5,80% 2020 - 2027		/		10 250
TPCI.O48	TPCI 5,80% 2020- 2027		/		10 000
TPCI.O37	TPCI 5,80% 2019-2026		/		10 290
TPCI.O38	TPCI 5,75% 2019-2026		/		10 150
TPCI.O39	TPCI 5,75% 2019 - 2026		/		10 700
TPCI.O40	TPCI 5,75% 2019-2026		/		10 200
TPCI.O41	TPCI 5,80% 2020-2027		/ 10,700	4 995	10 700
TPCI.O42	TPCI 5,90% 2020-2030		/		10 700

mardi 26 avril 2022

TPCI.O31	TPCI 5,75% 2019 - 2026			/			10 230
TPCI.O32	TPCI 2,23% 2019-2026			/			10 000
TPCI.O33	TPCI 5.75% 2019-2026			/	8,560	4 990	8 560
TPCI.O34	TPCI 6% 2019-2029	2	8,750	/			8 750
TPCI.O35	TPCI 5,75% 2019 -2026			/	10,200	2	10 000
TPCI.O36	TPCI 5,75% 2019- 2026			/			10 180
TPCI.O25	TPCI 5,95% 2017-2024 A			/			10 220
TPCI.O26	TPCI 5,95% 2017-2024 B			/			10 050
TPCI.O27	TPCI 6% 2017-2025			/			10 250
TPCI.O28	TPCI 6% 2018 - 2026			/			10 700
TPCI.O29	TPCI 6% 2018-2026			/			10 200
TPCI.O30	TPCI 5,95% 2018-2025	1 148	7,920	/			8 216
TPCI.O19	TPCI 5.99% 2015-2025			/			10 000
TPCI.O20	TPCI 5.85% 2015-2022			/			10 000
TPCI.O21	TPCI 6% 2016-2028			/	10,700	971	10 700
TPCI.O22	TPCI 5.90% 2016 - 2026			/			10 000
TPCI.O23	TPCI 5.90% 2016-2026			/			10 215
TPCI.O24	TPCI 6.25% 2017-2029			/			10 700
TPBF.O9	TPBF 6,50% 2019 - 2027			/			10 700
TPBJ.O3	TPBJ 6,50% 2020-2028			/			10 000
TPBJ.O4	TPBJ 5,50 % 2022-2037			/			10 000
TPBJ.O5	TPBJ 5,85 % 2022-2042			/			10 000
TPCI.O16	TPCI 6.55% 2014-2022			/	10,000	366	9 800
TPCI.O17	TPCI 3% 2014-2024			/			10 000
TPBF.O13	TPBF 6,50 % 2021 - 2031			/	10,500	9 800	10 500
TPBF.O4	TPBF 6.50% 2017-2027			/			10 700
TPBF.O5	TPBF 6,50% 2017-2024			/			10 700
TPBF.O6	TPBF 6.50% 2018-2025			/	10,700	2 495	10 695
TPBF.O7	TPBF 6,50% 2018- 2025			/			10 000
TPBF.O8	TPBF 6,50% 2019-2027			/			10 500
EOM.O7	ETAT DU MALI 6.50% 2021-2031			/	10,700	4 987	10 700
EOS.O5	ETAT SENEGAL 6.50% 2013-2023			/			10 000
EOS.O7	ETAT SENEGAL 6.30% 2015-2025	5 004	10,000	/	10,500	4 994	10 500
TPBF.O10	TPBF 6,50% 2020 - 2028			/			10 050
TPBF.O11	TPBF 6,50 % 2020-2028			/			10 000
TPBF.O12	TPBF 6.50% 2021-2031			/			10 700
BIDC.O4	BIDC-EBID 6.10% 2017-2027			/			8 025
BIDC.O5	BIDC-EBID 6,40% 2019-2026			/			10 700
BIDC.O6	BIDC-EBID 6,50 % 2021-2028			/			10 500
CRRH.O1	CRRH-UEMOA 6.10% 2012-2022			/			9 925
CRRH.O2	CRRH-UEMOA 6.10% 2012-2024			/			10 000
CRRH.O3	CRRH-UEMOA 6% 2013-2023			/			10 000
CRRH.O4	CRRH-UEMOA 6% 2014-2024			/			9 975
CRRH.O5	CRRH-UEMOA 5.85% 2015-2025			/			10 000
CRRH.O6	CRRH-UEMOA 5.85% 2016-2026			/			10 230
CRRH.O7	CRRH-UEMOA 5.95% 2017-2029			/			6 667
CRRH.O8	CRRH-UEMOA 5.95% 2018-2030			/			7 500
CRRH.O9	CRRH-UEMOA 6.05% 2018-2033			/			8 000

SUKUK ET TITRES ASSIMILES

Symbole	Titre	Quantité résiduelle à l'achat	Cours Achat / Vente	Quantité résiduelle à la vente	Cours de Référence
SUKCI.S2	SUKUK CI 5.75% 2016-2023		/		10 500
SUKSN.S2	SUKUK SN 6% 2016-2026		/		10 600
SUKTG.S1	SUKUK TG 6.5% 2016-2026		/		10 600

CALENDRIER DES ASSEMBLEES GENERALES

ANNEE : 2022

Société	Nature	Date	Heure	Lieu
NESTLE CI	Ordinaire	20/05/2022	10:00:00	VISIOCONFERENCE
ONATEL BF	Ordinaire	12/05/2022	10:30:00	ROYAL BEACH HÔTEL, OUAGADOUGOU-BURKINA FASO
SGB CI	Ordinaire	06/05/2022	09:00:00	Espace Latrille Events, sis à Abidjan Commune de Cocody, aux Deux-Plateaux Boulevard Latrille
SONATEL	Mixte	28/04/2022	10:00:00	VISIOCONFERENCE, dans ses locaux situés au Technopole à Dakar
BANK OF AFRICA SN	Ordinaire	15/04/2022	09:30:00	Immeuble Elan II au 2ème Etage, Almadies, Zone 12, Route de Ngor à Dakar
BANK OF AFRICA BN	Ordinaire	13/04/2022	10:00:00	Hôtel GOLDEN TULIP à Cotonou
SICABLE	Ordinaire	07/04/2022	10:00:00	Hôtel TIAMA, à ABIDJAN
CORIS BANK INTERNATIONAL	Ordinaire	07/04/2022	09:00:00	Hôtel SOPATEL Silmandé SA, à Ouagadougou
ECOBANK CI	Ordinaire	05/04/2022	10:00:00	l'Hôtel Radisson Blu, sis à Abidjan Port- Bouët, route de l'Aéroport International Félix Houphouët Boigny
BANK OF AFRICA ML	Ordinaire	05/04/2022	09:30:00	Siège de la banque à l'Immeuble BANK OF AFRICA, Avenue du Mali-Quartier ACI 2000
BANK OF AFRICA CI	Ordinaire	31/03/2022	10:00:00	Salle Jewels du patronat Ivoirien (CGECI) sis à Abidjan plateau, immeuble MDE 01 BP 8666 ABIDJAN
BANK OF AFRICA NG	Ordinaire	30/03/2022	10:00:00	Centre de Formation de la BOA-NIGER (BOA-Siège)
BANK OF AFRICA BF	Ordinaire	29/03/2022	10:00:00	Salle LAICO HOTEL OUAGA 2000

L'actualité de la BRVM sur nos plateformes digitales

Infos BRVM

Pour recevoir les informations boursières par SMS, souscrivez :



Côte d'Ivoire : *430#
Bénin : *430*15#



Côte d'Ivoire : #139#
Burkina Faso : *310#



Côte d'Ivoire : *431#
Niger : *512*9#
Togo : *310#

Site web

www.brvm.org

Application Mobile

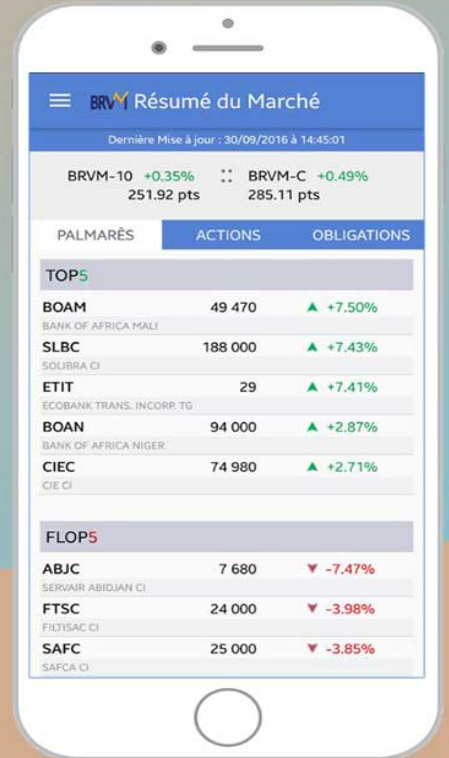

Disponible sur
 Google play
Disponible sur
 App Store



Nous suivre sur :



AVIS N° 065 - 2022 / BRVM / DG

Jeudi 28 avril 2022, jour férié

La Bourse Régionale des Valeurs Mobilières - BRVM - rappelle au public et aux intervenants du marché que, **le jeudi 28 avril 2022, Lendemain de la nuit du destin, étant férié en Côte d'Ivoire**, il n'y aura pas de séance de cotation à cette date.

Les séances de cotation reprendront le **vendredi 29 avril 2022**.

Pour toute information complémentaire concernant cet avis, veuillez contacter la BRVM à son Siège ou les Antennes Nationales de Bourse établies dans chaque pays de l'UEMOA.

Fait à Abidjan, le 26 avril 2022

Le Directeur Général

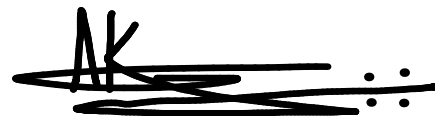

Dr. Edoh Kossi AMENOUNVE

AVIS N° 066 - 2022 / BRVM / DG

Rappel Lundi 02 mai 2022, jour férié

La Bourse Régionale des Valeurs Mobilières (BRVM) rappelle au public et aux intervenants du marché que, conformément à l'Avis N° 240-2021/BRVM/DG relatif au calendrier de cotation 2022, le **lundi 02 mai 2022, lendemain de la fête du travail, étant férié en Côte d'Ivoire**, il n'y aura pas de séance de cotation à cette date.

Les séances de cotation reprendront le **mardi 03 mai 2022**.

Pour toute information complémentaire concernant cet avis, veuillez contacter la BRVM à son siège ou les Antennes Nationales de Bourse établies dans chaque pays de l'UEMOA.

Fait à Abidjan, le 26 avril 2022

Le Directeur Général

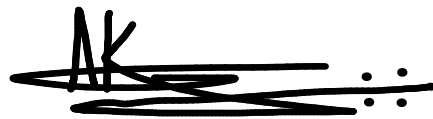

Dr. Edoh Kossi AMENOUNVE

AVIS N° 064/ 2022 / DC/BR/DG

Report de Séance de Règlement / Livraison

Le Dépositaire Central / Banque de Règlement informe les intervenants du marché que le jeudi 28 avril 2022, le lendemain de la nuit du destin (Laïlatou-Kadr) étant férié en Côte d'Ivoire, les dispositions ci-après sont appliquées conformément à ses procédures :

- la séance de Règlement / Livraison relative à la journée de bourse du 25 avril 2022, est reportée du jeudi 28 avril 2022 au vendredi 29 avril 2022 ;
- la séance de Règlement / Livraison relative à la journée de bourse du 26 avril 2022, est reportée du vendredi 29 avril 2022 au mardi 03 mai 2022 ;
- la séance de Règlement / Livraison relative à la journée de bourse du 27 avril 2022, est reportée du mardi 03 mai 2022 au mercredi 04 mai 2022.

A cet effet, les teneurs de compte conservateurs sont tenus de prendre toutes les dispositions utiles pour un bon dénouement de leurs séances de règlement.

Fait à Abidjan, le 26 avril 2022

Le Directeur Général

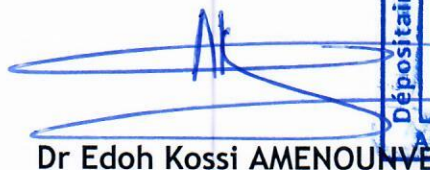
Dr Edoh Kossi AMENOUNVE







AVIS N° 065/ 2022 / DC/BR/DG

Report de Paiement de Dividendes

Le Dépositaire Central / Banque de Règlement informe les intervenants du marché que le jeudi 28 avril 2022, le lendemain de la nuit du destin (Lailatou-Kadr) étant férié en Côte d'Ivoire, la disposition ci-après est appliquée conformément à ses procédures :

- Le report du paiement des dividendes de la société BOA Côte d'Ivoire du jeudi 28 avril 2022 au vendredi 29 avril 2022.

Pour toute information complémentaire, les intéressés sont priés de contacter le Dépositaire Central / Banque de Règlement : 18, rue Joseph Anoma- 01 BP 3802 Abidjan 01, Tel : (225) 27 20 32 66 85, Fax : (225) 27 20 32 66 84

Fait à Abidjan, le 26 avril 2022

Le Directeur Général



Dr Edoh Kossi AMENOUNVE



Handwritten marks at the bottom left corner.

Handwritten mark at the bottom right corner.

AVIS N° 066-2022 / DC/BR / DG

TPCI 5,95% 2017-2024 B

**Paiement des intérêts semestriels et
Remboursement partiel du capital**

Le Dépositaire Central / Banque de Règlement porte à la connaissance des teneurs de compte conservateurs, que la Direction Générale du Trésor et de la Comptabilité Publique de Côte d'Ivoire procédera, le 10 mai 2022, au paiement des intérêts semestriels et au remboursement partiel du capital de l'emprunt obligataire dénommé «TPCI 5,95% 2017-2024 B» pour un montant global net d'impôt de **18 070 010 318 FCFA (dix-huit milliards soixante-dix millions dix mille trois cent dix-huit FCFA)**.

Pour toute information complémentaire, les intéressés sont priés de contacter le service financier de cette opération : SGI ATLANTIQUE FINANCE : 15 Avenue Joseph ANOMA - 01 B.P. 2864 Abidjan 01 Tél : +225 27 20 20 06 53 ; Fax : +225 27 20 33 90 93.

Fait à Abidjan, le 25 avril 2022

Le Directeur Général

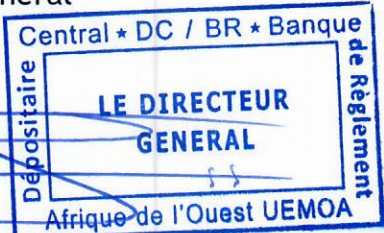
Dr Edoh Kossi AMENOUNVE

AVIS N° 067-2022 / DC/BR / DG

TPBF 6,50% 2019-2027

**Paiement des intérêts semestriels et
Remboursement partiel du capital**

Le Dépositaire Central / Banque de Règlement porte à la connaissance des teneurs de compte conservateurs, que la Direction Générale du Trésor et de la Comptabilité Publique du Burkina-Faso procédera, le 06 mai 2022, au paiement des intérêts semestriels et au remboursement partiel du capital de l'emprunt obligataire dénommé « TPBF 6,50% 2019-2027 » pour un montant global net d'impôt de **9 748 686 621 FCFA (Neuf milliards sept cent quarante-huit millions six cent quatre-vingt-six mille six cent vingt et un FCFA).**

Pour toute information complémentaire, les intéressés sont priés de contacter le service financier de cette opération : CORIS BOURSE, 1474 Av. Dr Kwamé N'Krumah - 01 BP : 6585 Ouagadougou 01 - Burkina Faso ; Tel : (226) 25 33 14 85 ; Email : corisbourse@coris-bourse.com.

Fait à Abidjan, le 25 avril 2022

Le Directeur Général



Dr Edoh Kossi AMENOUNVE

Handwritten initials

Handwritten mark

ÉTATS FINANCIERS INDIVIDUELS SYSCOHADA AU 31 DÉCEMBRE 2021
BILAN (en milliers de francs CFA)

Actif	Exercice 2021	Exercice 2020
Immobilisations incorporelles	1.244.304	1.582.583
Immobilisations corporelles	37.019.941	37.004.007
Avances & acomptes versés sur immobilisations	21.662	448.732
Immobilisations financières	1.270.921	1.393.278
Stocks & encours	31.462.315	17.915.476
Créances et emplois assimilés	192.757.405	205.102.661
Trésorerie actif	33.474.853	8.230.082
Total actif	297.251.401	271.676.820

Passif	Exercice 2021	Exercice 2020
Capital	4.500.000	4.500.000
Primes et réserves	7.032.088	6.099.616
Résultat de l'exercice	4.352.130	4.307.472
Autres capitaux propres	2.067.466	1.276.856
Dettes financières & ressources assimilées	61.584.748	65.707.952
Passif circulant	175.267.382	148.077.848
Trésorerie passif	42.447.586	41.707.075
Total passif	297.251.401	271.676.820

COMPTE DE RESULTAT (en milliers de FCFA)

Libellés	Exercice 2021	Exercice 2020
Ventes de marchandises	25.890	99.138
Marge commerciale	25.890	99.138
Ventes de produits fabriqués	74.530.247	68.061.213
Travaux & services vendus	56.576.331	56.916.384
Produits accessoires	4.381.217	2.403.500
Chiffre d'affaires	135.513.686	127.480.235
Production stockée (ou déstockage)	1.260.969	-1.192.357
Production immobilisée	2.735.894	4.663.624
Autres produits	602.187	317.014
Achats des matières premières et fournitures liées	-46.869.816	-36.449.605
Variation stocks matières premières & fournitures liées	12.236.353	3.156.702
Autres achats	-22.306.133	-21.620.876
Transports	-2.037.297	-1.848.319
Services extérieurs	-36.667.940	-33.580.096
Impôts et taxes	-2.224.636	-2.860.545
Autres charges	-4.535.737	-3.577.656
Valeur ajoutée	37.707.531	34.488.120
Charges de personnel	-22.109.488	-20.112.692
Excédent brut d'exploitation	15.598.044	14.375.428
Reprises d'amortissements, provisions & dépréciations	787.837	1.352.154
Dotations amortissements ,provisions & dépréciations	-9.665.410	-9.355.423
Résultat d'exploitation	6.720.471	6.372.159
Revenus financiers et assimilés	911.372	1.691.348
Frais financiers et charges assimilées	-398.766	-1.394.425
Dotations aux provisions et dépréciations financières	0	0
Résultat financier	512.606	296.923
Résultat des activités ordinaires	7.233.077	6.669.081
Produits des cessions d'immobilisations	0	13.605
Autres produits HAO	193.011	401.394
Valeurs comptables des cessions d'immobilisations	-218.724	-217.058
Autres charges HAO	-797.612	-340.265
Résultats hors activités ordinaires	-823.324	-142.324
Impôts sur le résultat	-2.057.624	-2.219.285
Résultat net	4.352.130	4.307.472

TABLEAU DE FLUX DE TRESORERIE (en milliers de FCFA)

Libellés	Exercice 2021	Exercice 2020
Trésorerie nette au 1er janvier	-33.476.993	-46.579.488
Capacité d'autofinancement Global	14.239.036	12.854.600
- Actif circulant HAO		
- Variation des stocks	-13.546.839	-1.966.811
- Variation des créances	12.345.256	-26.946.807
+ Variation du passif circulant	27.189.534	17.545.065
Flux de trésorerie provenant des activités opérationnelles	40.226.988	1.486.046
- Décaissement liés aux acquisitions d'immobilisations incorporelles	-84.964	-1.658.070
- Décaissements liés aux acquisitions d'immobilisations corporelles	-7.603.715	-8.432.447
- Décaissement liés aux acquisitions d'immobilisations financières	-79.559	-40.791
+ Encaissements liés aux cessions d'immobilisations incorporelles et corporelles	39.231	13.365
+ Encaissement liés aux cessions d'immobilisations financières	201.916	209.866
Flux de trésorerie provenant des activités d'investissements	-7.527.091	-9.908.077
+ Augmentation de capital par apports nouveaux		
+ Subventions d'investissement reçues		
- Prélèvement sur le capital		
- Dividendes versés	-3.375.000	-2.925.000
Flux de trésorerie provenant des capitaux propres	-3.375.000	-2.925.000
+ Emprunts	8.003.272	29.856.474
+ Autres dettes financières	0	0
- Remboursement des emprunts et autres dettes financières	-12.823.909	-5.406.948
Flux de trésorerie provenant des activités de financement	-4.820.637	24.449.526
Variation trésorerie nette de la période	24.504.260	13.102.495
Trésorerie nette au 31 décembre	-8.972.733	-33.476.993

PROJET D'AFFECTATION DU RESULTAT DE L'EXERCICE (en francs CFA)

AFFECTATIONS	MONTANT	ORIGINES	MONTANT
Dividendes	4.320.000.000	Report à nouveau antérieur	1.909.568.726
Report à nouveau	1.941.698.387	Résultat net de l'exercice	4.352.129.661
Total	6.261.698.387		Total 6.261.698.387

Les comptes de l'exercice clos au 31 décembre 2021 ont été certifiés par les Commissaires aux Comptes. Ces comptes et le projet d'affectation du résultat seront soumis à l'approbation de l'Assemblée Générale Ordinaire.

**COMPTES INDIVIDUELS IFRS
AU 31 DECEMBRE 2021**

en millions de FCFA

Actif	Exercice 2021	Exercice 2020
Immobilisations incorporelles	1.244	1.583
Droits d'utilisation relatifs aux contrats de location	5.447	4.148
Immobilisations corporelles	33.600	34.123
Immeubles de placement	4.250	4.515
Actifs financiers non courants	252	644
Impôts différés	2.059	1.855
Total actifs non courants	46.853	46.869
Stocks	29.530	17.244
Créances clients	154.809	151.248
Autres débiteurs	33.618	46.883
Autres actifs courants	225	447
Trésorerie et équivalents de trésorerie	35.531	8.628
Total actifs courants	253.713	224.450
Total actif	300.566	271.319
Passif	Exercice 2021	Exercice 2020
Capital	4.500	4.500
Prime d'émission	256	256
Ecart de réévaluation	1.045	1.045
Réserves	12.936	11.830
Résultat de l'exercice	5.170	4.571
Total des capitaux propres	23.907	22.202
Emprunts et Dettes financières non courantes	4.316	11.158
Emprunts liés aux droits d'utilisation (IFRS 16) - non courant	3.001	2.275
Avantages au personnel	4.241	3.746
Provisions	3.100	3.040
Total passifs non courant	14.657	20.220
Emprunts et Dettes financières courantes	52.102	52.317
Emprunts liés aux droits d'utilisation (IFRS 16) - courant	3.220	2.501
Provisions - part courante		
Dettes fournisseurs et comptes rattachés	114.026	101.680
Autres créditeurs	63.525	58.491
Dettes d'impôt exigible	2.201	2.219
Autres passifs courants	26.927	11.689
Total des passifs courants	262.002	228.897
Total Passif	300.566	271.319

**COMPTES CONSOLIDÉS IFRS
AU 31 DECEMBRE 2021**

en millions de FCFA

Actif	Exercice 2021	Exercice 2020
Immobilisations incorporelles	1.481	1.660
Droits d'utilisation relatifs aux contrats de location	6.420	4.519
Immobilisations corporelles	34.161	34.724
Immeubles de placement	4.250	4.515
Actifs financiers non courants	42	434
Impôts différés	2.090	1.886
Titres mis en équivalence	31	17
Total actifs non courants	48.475	47.754
Stocks	29.531	17.245
Créances clients	155.582	150.820
Autres débiteurs	33.922	47.245
Autres actifs courants	308	534
Trésorerie et équivalents de trésorerie	35.810	9.034
Total actifs courants	255.153	224.877
Total actif	303.628	272.631
Passif	Exercice 2021	Exercice 2020
Capital	4.500	4.500
Prime d'émission	256	256
Ecart de réévaluation	1.045	1.045
Réserves	12.971	11.835
Résultat de l'exercice	5.184	4.599
Total des capitaux propres	23.956	22.236
Emprunts et Dettes financières non courantes	4.316	11.158
Emprunts liés aux droits d'utilisation (IFRS 16) - non courant	3.764	2.554
Avantages au personnel	4.291	3.791
Provisions	3.100	3.040
Total passifs non courant	15.471	20.543
Emprunts et Dettes financières courantes	52.102	52.630
Emprunts liés aux droits d'utilisation (IFRS 16) - courant	3.491	2.626
Provisions - part courante	63	63
Dettes fournisseurs et comptes rattachés	115.293	101.301
Autres créditeurs	64.063	59.262
Dettes d'impôt exigible	2.201	2.219
Autres passifs courants	26.989	11.751
Total des passifs courants	264.201	229.852
Total Passif	303.628	272.631

Compte de résultat	Exercice 2021	Exercice 2020
Prestations de service	60.958	59.320
Ventes de marchandises	74.556	68.160
Produits des activités ordinaires	135.514	127.480
Achats consommés	-53.534	-52.005
Charges externes	-38.496	-34.866
Charges de personnel	-21.652	-19.961
Impôts et taxes	-2.225	-2.370
Dépréciations aux amortissements nettes	-8.425	-7.402
Dotations aux provisions nettes (hors créances commerciales)	-384	-1.042
Provisions nettes sur créances commerciales	-3.669	-3.138
Autres produits d'exploitation	124	276
Autres charges d'exploitation	-335	-253
Résultat opérationnel courant	6.918	6.720
Autres produits et charges opérationnels	-219	-203
Résultat opérationnel	6.699	6.516
Coût de l'endettement financier	-352	-269
Revenu des équivalents de trésorerie	1.209	1.664
Autres charges et produits financiers	-359	-1.135
Résultat avant impôt	7.198	6.777
Quote-part du résultat net des sociétés mises en équivalence		
Impôt sur les bénéfices	-2.028	-2.206
Résultat net de l'exercice	5.170	4.571

Compte de résultat	Exercice 2021	Exercice 2020
Prestations de service	60.958	59.320
Ventes de marchandises	77.426	70.042
Produits des activités ordinaires	138.383	129.361
Achats consommés	-53.743	-52.084
Charges externes	-40.004	-35.432
Charges de personnel	-22.080	-20.411
Impôts et taxes	-2.280	-2.419
Dépréciations aux amortissements nettes	-9.022	-8.013
Dotations aux provisions nettes (hors créances commerciales)	-384	-1.105
Provisions nettes sur créances commerciales	-3.669	-3.138
Autres produits d'exploitation	121	267
Autres charges d'exploitation	-336	-253
Résultat opérationnel courant	6.986	6.774
Autres produits et charges opérationnels	-221	-227
Résultat opérationnel	6.766	6.547
Coût de l'endettement financier	-408	-300
Revenu des équivalents de trésorerie	1.209	1.664
Autres charges et produits financiers	-370	-1.119
Résultat avant impôt	7.198	6.792
Quote-part du résultat net des sociétés mises en équivalence	14	1
Impôt sur les bénéfices	-2.027	-2.193
Résultat net de l'exercice	5.184	4.599



PUBLICATION des RESULTATS ANNUELS PROVISOIRES de l'EXERCICE 2021
(en milliers de F CFA)

Société Anonyme avec Conseil d'Administration au capital de 672 000 000 FCFA

Siège Social : 22, rue des Foreurs - Zone 3 - 01 BP 925 Abidjan 01

RCCM ABJ-1950-B-1219

BILAN

LIBELLES	Exercice 2021	Exercice 2020
Actif Immobilisé net	1 559 593	1 130 798
Actif Circulant net	7 291 396	12 503 038
Trésorerie-Actif	7 409 306	4 582 903
Total Actif	16 260 295	18 216 739
Capitaux Propres	2 977 605	2 845 997
Dettes Financières	512 965	755 179
Passif Circulant	12 769 570	14 615 490
Trésorerie-Passif	154	73
Total Passif	16 260 295	18 216 739

COMPTES DE RESULTAT

LIBELLES	Exercice 2021	Exercice 2020
CA, autres produits et transfert de charges	10 274 321	15 900 707
Achat et frais	-6 473 003	-9 552 705
Valeur Ajoutée	3 801 319	6 348 003
Charges de personnel	-2 615 608	-2 476 357
EBE	1 185 710	3 871 646
Dotations & reprises nettes	100 963	-763 454
Résultat d'exploitation	1 286 674	3 108 191
Résultat Financier	211 243	241 167
Résultat activité ordinaire	1 497 917	3 349 358
Résultat HAO	83 303	9 783
Résultat avant impôt	1 581 220	3 359 141
Impôts sur le résultat	-461 772	-1 038 508
Résultat net	1 119 448	2 320 633

TABLEAU DES FLUX DE TRESORERIE

LIBELLES	Exercice 2021	Exercice 2020
Capacité d'Autofinancement Globale	935 182	3 074 304
Variation du BF lié aux activités opérationnelles	3 376 815	-3 352 570
Flux de trésorerie provenant des activités opérationnelles	4 311 997	-278 266

PROJET D'AFFECTATION DU RESULTAT

Résultat Net de l'Exercice 2021 (a)	1 119 448
Report à nouveau à l'ouverture de l'exercice 2021 (b)	831
Bénéfices disponibles (a + b)	1 120 280
Dotations de la réserve légale	dotée à son maximum
Proposition d'une distribution de dividende	987 840
Report à Nouveau	132 440

1 - Bilan consolidé

En millions de FCFA	Note	31.12.2021	31.12.2020
Actif			
Caisse et banques centrales	6.4.1	253 385	224 906
Autres actifs financiers aux coûts amortis	6.4.2	1 253 847	973 875
Actifs financiers à la juste valeur par les autres éléments du résultat global	6.4.3	5 437	6 248
Prêts et créances sur les établissements de crédit	6.4.4	280 753	223 041
Prêts et créances sur la clientèle comptabilisé au coût amorti	6.4.5	1 946 894	1 584 872
Actifs d'impôts courants	6.4.6	1 346	401
Actifs d'impôts différés	6.4.6	24 155	22 592
Actifs divers	6.4.7	148 558	100 354
Immeubles de placement	6.4.8	53 656	46 360
Immobilisations corporelles	6.4.9	65 163	61 770
Immobilisations incorporelles	6.4.9	9 227	8 112
Goodwill	6.4.10	15 713	15 713
TOTAL ACTIF		4 058 135	3 268 244
Dettes			
Banques centrales	6.4.11	0	26
Dettes envers les établissements de crédit	6.4.12	1 012 067	784 013
Dettes envers la clientèle	6.4.13	2 583 896	2 124 048
Emprunts à terme	6.4.14	174 538	133 049
Passifs d'impôts courants	6.4.6	9 642	3 949
Passifs d'impôts différés	6.4.6	15 435	13 906
Passifs divers	6.4.6	78 576	54 186
Provisions	6.4.15	19 229	13 072
Total passifs		3 893 383	3 126 248
CAPITAUX PROPRES			
Capital	6.4.16	86 726	86 531
Réserves consolidées et report à nouveau	6.4.16	32 169	18 874
Total capital, réserves consolidées et résultat de la période, part du Groupe		118 895	105 405
Total Capitaux propres part du groupe		118 895	105 405
Participations ne donnant pas le contrôle		45 858	36 591
Total des capitaux propres		164 752	141 996
TOTAL DES PASSIFS ET CAPITAUX PROPRES		4 058 135	3 268 244

2 - Compte de Résultat Consolidé

En millions de FCFA	Note	31.12.2021	31.12.2020
Intérêts et produits assimilés	6.3.1	198 661	162 621
Intérêts et charges assimilées	6.3.1	-95 865	-81 107
Commissions (produits)	6.3.2	91 874	84 752
Commissions (charges)	6.3.2	-11 419	-13 503
Revenus des titres à revenu variable	6.3.3	138	128
Gains ou pertes nets sur cession d'actifs financiers évalués au coût amorti	6.3.4	-86	33
Produits des autres activités	6.3.5	4 285	3 083
Charges des autres activités	6.3.5	-274	-613
Produit net Bancaire		187 315	155 395
Frais de personnel	6.3.6	-52 394	-46 341
Dotations aux amortissements et dépréciations des immobilisations incorporelles et corporelles	6.3.7	-13 321	-9 115
Autres charges générales d'exploitation	6.3.8	-51 910	-45 108
Résultat Brut d'Exploitation		69 691	54 831
Coût du risque	6.3.9	-42 560	-39 555
Résultat d'exploitation		27 131	15 276
Gains ou pertes nets sur autres actifs	6.3.10	7	424
Résultat avant impôt		27 138	15 700
Impôts sur les bénéfices	6.3.11	-7 340	-6 260
Résultat net		19 798	9 440
Participations ne donnant pas le contrôle		9 034	9 122
Résultat Net, Part du Groupe		10 764	318

3 - Etat du résultat et des autres éléments du résultat global

En millions de FCFA	31.12.2021	31.12.2020
Résultat net	19 798	9 440
Éléments qui seront reclassés ultérieurement en résultat net	2 450	-2 156
Variations de valeur des éléments relatifs aux parités monétaires	2 450	-2 156
Éléments ne pouvant être rapportés au résultat	-745	207
Pertes et gains nets sur les titres de participations classés à la JVAERG	-1 038	281
Impôts différés relatifs aux éléments qui ne seront pas reclassés ultérieurement en résultat net	293	-74
Autres éléments du résultat global net d'impôt	21 503	7 491
Part du Groupe	11 868	-1 077
Participations ne donnant pas le contrôle	9 634	8 568

4 - Tableau consolidé des flux de trésorerie

En millions de FCFA	31.12.2021	31.12.2020
Résultat avant impôts	27 138	15 700
Dotations nettes aux amortissements des immobilisations corporelles et incorporelles	13 321	9 115
Dotations nettes aux provisions	45 357	39 554
Total des éléments non monétaires inclus dans le résultat net et autres ajustements	58 678	48 669
Flux liés aux opérations avec les établissements de crédit et assimilés	182 503	213 100
Flux liés aux opérations prêts avec la clientèle	-383 167	-234 750
Flux liés aux dépôts de la clientèle	459 848	301 516
Flux liés aux autres opérations affectant des actifs non financiers	-48 094	9 557
Flux liés aux autres opérations affectant des passifs non financiers	16 566	-9 915
Impôts payés	-2 334	-3 864
Dividendes payés	0	-5 496
Diminution/(augmentation) nette des actifs et des passifs provenant des activités opérationnelles	225 322	270 147
Flux net de trésorerie généré par l'activité opérationnelle	311 139	334 516
Acquisitions liées aux autres actifs évalués au coût amorti	-417 058	-299 164
Remboursements liés aux autres actifs évalués au coût amorti	137 091	2 307
Acquisitions liées aux autres actifs évalués à la JVAERG	-260	-293
Flux liés aux immeubles de placement	-8 507	-8 250
Acquisitions liées aux immobilisations corporelles	-23 393	-28 581
Cessions liées aux immobilisations corporelles et financières	1 034	3 565
Acquisitions liées aux immobilisations incorporelles	-2 241	-1 197
Flux net de trésorerie lié aux opérations d'investissement	-313 335	-331 612
Souscription de nouveaux emprunts	148 470	7 245
Remboursements liés aux emprunts	-106 944	-21 055
Flux net de trésorerie lié aux opérations de financement	41 733	-13 810
Effet de la variation des taux de change sur la trésorerie et équivalent de trésorerie	1 014	-8 048
Flux net de la trésorerie et des équivalents de trésorerie	40 551	-18 954
Trésorerie et équivalents de trésorerie à l'ouverture	219 451	238 405
Caisse, Banques centrales, CCP (actif & passif)	224 881	205 163
Comptes (actif & passif) et prêts/emprunts à vue auprès des établissements de crédit	-5 430	33 243
Trésorerie et équivalents de trésorerie à la clôture	260 002	219 451
Caisse, Banques centrales, CCP (actif & passif)	253 385	224 881
Comptes (actif & passif) et prêts/emprunts à vue auprès des établissements de crédit	6 617	-5 430
Variation de la trésorerie nette	40 551	-18 954

Projet d'affectation de résultat de l'exercice 2021 d'Oragroup SA

Résultat de l'exercice	1 009 371 774
Report à nouveau antérieur	6 808 148 806
Bénéfice distribuable	7 817 520 580

- Dotation de la réserve obligatoire (10 % du résultat) : 100 937 177 francs CFA
- Distribution de dividendes : pas de distribution de dividendes
- Affectation au compte « Report à nouveau » : 7 716 583 403 francs CFA

Cette décision d'affectation modifie la situation des capitaux propres de Oragroup SA comme suit :

POSTE DU BILAN	AVANT RÉPARTITION	APRÈS RÉPARTITION
Capital	69 521 831 000	69 521 831 000
Réserves obligatoires	4 827 112 939	4 928 050 116
Réserves facultatives	3 042 503 737	3 042 503 737
Report à nouveau	6 808 148 806	7 716 583 403
Prime d'émission	18 862 503 038	18 862 503 038
CAPITAUX PROPRES	103 062 099 520	104 071 471 294
Résultat de l'exercice	1 009 371 774	0
Dividendes à distribuer		0
TOTAUX	104 071 471 294	104 071 471 294

RAPPORT D'ACTIVITES DU 1^{er} TRIMESTRE 2022

I. Tableau d'activités et de résultats consolidés non audités

Indicateurs de résultat En millions FCFA	Réalizations au		Variation Mars 2022 / Mars 2021	
	31.03.2022	31.03.2021	En valeur	En %
Produit Net Bancaire	52 778	43 505	9 273	21%
Résultat Avant Impôts	7 854	3 752	4 102	109%
Résultat Net	6 088	2 664	3 424	129%

Indicateurs du bilan En millions FCFA	Réalizations au		Variation Mars 2022 / Mars 2021	
	31.03.2022	31.03.2021	En valeur	En %
Dépôts de la Clientèle	2 687 671	2 260 705	426 966	19%
Crédits nets à la Clientèle	2 026 283	1 675 274	351 009	21%

II. Commentaires de la Direction

Malgré le contexte d'incertitude de l'économie mondiale et ses répercussions négatives sur ses pays de présence, le groupe Orabank confirme sa résilience et clôture le premier trimestre 2022 avec des performances en forte hausse notamment un résultat net qui a plus que doublé et un résultat brut d'exploitation en hausse de 27% par rapport au premier trimestre 2021.

La hausse du produit net bancaire, comparé à la même période de 2021 est soutenue par la bonne performance globale observée sur toutes les lignes de revenu. Cette croissance des revenus conjuguée à des charges en ligne avec les objectifs budgétaires permettent d'améliorer le coefficient d'exploitation à 65.6% contre 66.8% un an plus tôt.

La collecte des ressources continue avec plus de 426 milliards FCFA de ressources collectées sur une année et ayant permis de financer les économies de nos différents pays de présence.

III. Autres informations

Après le succès de l'emprunt obligataire de 50 milliards FCFA réalisé par appel public à l'épargne et sursouscrit à hauteur de 160% en octobre 2021, le groupe a démontré à nouveau le fort appétit des investisseurs pour la bonne qualité de sa signature en levant en une journée 20 milliards FCFA pour son 1^{er} emprunt par placement privé.

Les perspectives restent bonnes pour l'ensemble de nos pays de présence malgré le contexte économique difficile. Le groupe vise un coefficient d'exploitation en dessous de 60% en 2022 et ce niveau sera soutenu par la croissance prévue de nos activités dans la stricte discipline des coûts conformément à notre nouveau plan stratégique 2021-2025.

RAPPORT D'ACTIVITÉ AU PREMIER TRIMESTRE 2022

I. TABLEAU D'ACTIVITÉ ET DE RÉSULTATS

BILAN SOCIAL	T1 2021	T1 2022	Variation T1 2022 vs T1 2021	
			Valeur	%
<i>Données Financières en Millions de FCFA</i>				
Crédits nets à la clientèle	457 885	436 711	-21 174	-4,6%
Dépôts de la clientèle	736 951	667 295	-69 656	-9,5%

COMPTE DE RESULTAT SOCIAL	T1 2021	T1 2022	Variation T1 2022 vs T1 2021	
			Valeur	%
<i>Données Financières en Millions de FCFA</i>				
Produit Net Bancaire	10 544	10 957	413	3,9%
Résultat Courant Avant Impôt	2 623	2 733	109	4,2%
Résultat Net	2 126	2 529	403	19,0%

II. COMMENTAIRES

Le premier trimestre 2022 est marqué par une reprise progressive de l'activité économique générale et une concurrence de plus en plus exacerbée dans le secteur bancaire national.

Dans ce contexte, les **encours de crédits** et les **encours de ressources** de la clientèle baissent respectivement de **4,9 %** et **9,5%** au premier trimestre 2022 comparés au premier trimestre de l'année 2021.

Le **Produit Net Bancaire (PNB)** s'établit à **10 957 MFCFA**, en hausse de **3,9%** comparé au premier trimestre 2021, induit par le rebond de la marge sur capitaux (en hausse de **3,7%**) et l'amélioration des commissions nettes de **4,1%** sur la période.

Cette bonne performance opérationnelle et la bonne maîtrise du coût du risque conduisent à un **Résultat Courant Avant Impôt** de **2 733 MFCFA**, en augmentation de **4,2%** comparé à celui de l'année 2021.

Le **Résultat Net après impôts** de la banque au 31/03/2022 ressort en conséquence bénéficiaire de **2 529 MFCFA**, en progression de **19%** par rapport à l'année précédente.

III. PERSPECTIVES

Au regard de la qualité du carnet de commande actuel de la banque, et sauf retournement de conjoncture, cette tendance devrait se poursuivre au cours des prochains trimestres.



PALMCI

S.A au Capital de 20,4 milliards de F CFA
Boulevard de Vridi, 18 BP 3321 ABIDJAN 18
RCCM: CI-ABJ-1996-B-2005.300 Compte Contribuable 9702458 W

RAPPORT D'ACTIVITE DU 1er TRIMESTRE 2022
CHIFFRE D'AFFAIRES ET RESULTATS EN MILLIERS DE F. CFA

	1er Trimestre 2022	1er Trimestre 2021	Année 2021	Variation	
				(%)	Valeur
CHIFFRE D'AFFAIRES	71 426 626	49 929 701	195 659 428	43%	21 496 925
RESULTAT DES ACTIVITES ORDINAIRES	24 743 673	14 883 420	55 033 788	66%	9 860 253
RESULTAT NET	18 565 357	12 134 025	42 473 120	53%	6 431 332

RAPPORT D'ACTIVITE ET COMMENTAIRE DU RESULTAT

Le chiffre d'affaires au 31 mars 2022 s'accroît de 43% comparé à celui au 31 mars 2021 essentiellement en raison de la hausse des cours de 24% et des quantités d'huile de palme brute vendues de 13% sur la période.

Le résultat net s'établit à 18 565 millions francs CFA au 31 mars 2022 soit une augmentation de 53% comparé à celui au 31 mars 2021.

Evolution prévisionnelle

Sur la base du niveau de production et des prix pour le reste de l'année 2022, le résultat net 2022 devrait se situer aux alentours de celui de 2021.

Christophe KOREKI

RAPPORT D'ACTIVITES DU PREMIER TRIMESTRE ANNEE 2022

I- Tableau d'activité et de résultats SITAB

Indicateurs en milliers FCFA	Trimestre 1 2022	Trimestre 1 2021	Variation	
			En valeur	En pourcentage (%)
Volumes de ventes (en milliers de tige)	1 558,9	1 487,6	71,2	5%
Chiffre d'affaires	35 055 152	32 763 978	2 291 174	7%
Résultat d'exploitation	3 569 196	2 551 946	1 017 250	40%
Résultat net (A.I.)	3 578 331	2 559 474	1 018 857	40%

II- Commentaires

L'activité de la SITAB SA continue son évolution positive avec des volumes de vente en augmentation de 5% par rapport au 1^{er} trimestre 2021. Nous avons de ce fait consolidé notre position de leader du marché du tabac avec une part de marché légal (hors contrebande) de 85% au premier trimestre 2022.

Le chiffre d'affaires est en progression de 7%, conséquence de l'évolution des ventes. SITAB récolte aujourd'hui les efforts et investissements considérables consentis dans son organisation commerciale et de distribution ces dernières années.

Le résultat d'exploitation enregistre une importante progression de 40% en évolution d'1 milliards de FCFA comparativement à la même période de 2021. Ceci est la conséquence de l'augmentation de notre chiffre d'affaires et d'une optimisation des charges d'exploitation.

Le Résultat Net avant impôts progresse dans les mêmes proportions, 40% de plus que le 1^{er} trimestre 2021.

Perspectives de clôture 2022 :

Les performances enregistrées au cours du premier trimestre de l'année et le maintien de nos ventes nous rassurent sur la réalisation d'un bon résultat en 2022.

LA DIRECTION GENERALE

20 avril 2022

CALENDRIER DE PAIEMENT DES DIVIDENDES

ANNEE : 2022

Titres	Montant du dividende net par action en FCFA	Numéro de l'Avis	Date de publication de l'Avis au BOC	Ex-dividende	Date de paiement du dividende
				T-2	T
BOA COTE D'IVOIRE	374	050-2022 BRVMDG	06/04/2022	26/04/2022	28/04/2022
ECOBANK COTE D'IVOIRE	420,3	058-2022 BRVMDG	12/04/2022	26/04/2022	29/04/2022
BOA BURKINA FASO	448	060-2022 BRVMDG	12/04/2022	29/04/2022	04/05/2022
BOA NIGER	567,30	049-2022 BRVMDG	06/04/2022	10/05/2022	12/05/2022
BOA SENEGAL	161	061-2022 BRVMDG	20/04/2022	30/05/2022	01/06/2022

