

BRVM COMPOSITE	197,58
Variation Jour	0,06 %
Variation annuelle	-2,78 %

BRVM 30	97,32
Variation Jour	0,23 %
Variation annuelle	-2,68 %

BRVM PRESTIGE	100,43
Variation Jour	0,33 %
Variation annuelle	0,43 %

Evolution des indices

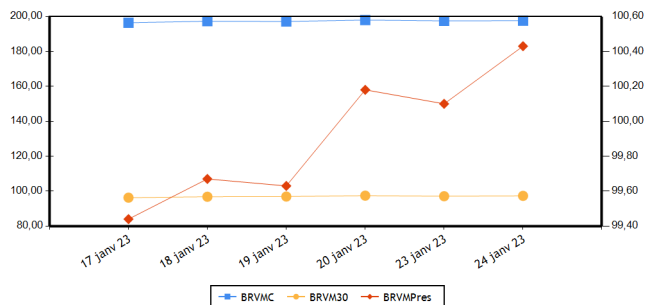

Volumes et valeurs transigés

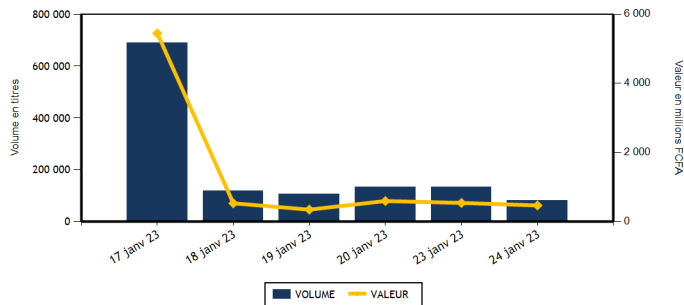

Actions	Niveau	Evol. Jour
Capitalisation boursière (FCFA)(Actions & Droits)	7 350 292 236 900	0,05 %
Volume échangé (Actions & Droits)	82 091	-38,03 %
Valeur transigée (FCFA) (Actions & Droits)	464 656 335	-12,50 %
Nombre de titres transigés	39	-9,30 %
Nombre de titres en hausse	6	-57,14 %
Nombre de titres en baisse	16	-11,11 %
Nombre de titres inchangés	17	54,55 %

Obligations	Niveau	Evol. Jour
Capitalisation boursière (FCFA)	9 073 300 116 185	-0,03 %
Volume échangé	579	-47,70 %
Valeur transigée (FCFA)	5 741 834	-47,81 %
Nombre de titres transigés	9	350,00 %
Nombre de titres en hausse	2	
Nombre de titres en baisse	1	0,00 %
Nombre de titres inchangés	6	500,00 %

PLUS FORTES HAUSSES

Titres	Cours	Evol. Jour	Evol. annuelle
SOCIETE GENERALE COTE D'IVOIRE (SGBC)	11 850	2,16 %	2,11 %
SETAO CI (STAC)	1 020	2,00 %	7,37 %
SONATEL SN (SNTS)	15 200	1,33 %	0,00 %
BANK OF AFRICA BN (BOAB)	5 855	0,95 %	-1,60 %
VIVO ENERGY CI (SHEC)	750	0,67 %	0,00 %

PLUS FORTES BAISES

Titres	Cours	Evol. Jour	Evol. annuelle
SUCRIVOIRE (SCRC)	845	-6,11 %	-8,65 %
SITAB CI (STBC)	6 500	-5,80 %	-5,11 %
PALM CI (PALC)	9 600	-3,76 %	-7,56 %
BANK OF AFRICA NG (BOAN)	5 500	-3,51 %	-4,93 %
BANK OF AFRICA CI (BOAC)	3 900	-2,38 %	5,41 %

INDICES PAR COMPARTIMENT

Base = 100 au 02 janvier 2023	Nombre de sociétés	Valeur	Evol. Jour	Evol. annuelle	Volume	Valeur	PER moyen
BRVM-PRESTIGE	10	100,43	0,33 %	0,43 %	51 377	335 904 030	6,00
BRVM-PRINCIPAL	36	95,02	-0,42 %	-4,98 %	30 714	128 752 305	9,31

INDICES SECTORIELS

Base = 100 au 14 juin 1999	Nombre de sociétés	Valeur	Evol. Jour	Evol. annuelle	Volume	Valeur	PER moyen
BRVM - INDUSTRIE	11	96,65	-1,22 %	-7,26 %	2 217	10 733 905	25,49
BRVM - SERVICES PUBLICS	5	484,89	0,54 %	-0,88 %	18 547	253 843 275	8,86
BRVM - FINANCES	15	72,69	0,04 %	-3,73 %	30 086	100 460 170	6,82
BRVM - TRANSPORT	2	319,03	0,00 %	-6,63 %	3 917	5 091 520	5,08
BRVM - AGRICULTURE	5	282,22	-1,86 %	-0,47 %	9 705	66 171 925	5,50
BRVM - DISTRIBUTION	7	332,90	-0,05 %	-7,15 %	17 060	27 791 670	24,52
BRVM - AUTRES SECTEURS	1	1 258,56	2,00 %	7,37 %	559	563 870	12,25

Indicateurs	BRVM COMPOSITE
PER moyen du marché	7,87
Taux de rendement moyen du marché	7,78
Taux de rentabilité moyen du marché	8,04
Nombre de sociétés cotées	46
Nombre de lignes obligataires	112
Volume moyen annuel par séance	469 984,00
Valeur moyenne annuelle par séance	848 084 313,28

Indicateurs	BRVM COMPOSITE
Ratio moyen de liquidité	2,32
Ratio moyen de satisfaction	24,78
Ratio moyen de tendance	1 067,15
Ratio moyen de couverture	9,37
Taux de rotation moyen du marché	0,01
Prime de risque du marché	6,81
Nombre de SGI participantes	27

Définitions

Volume moyen annuel par séance = Volume annuel échangé / nombre de séances
 Valeur moyenne annuelle par séance = Valeur annuelle échangée / nombre de séances
 Ratio moyen de liquidité = Moyenne des ratios de liquidité (Titres échangés / Volume des ordres de vente)
 Ratio moyen de satisfaction = Moyenne des ratios de satisfaction (Titres échangés / Volume des ordres d'achat)
 Ratio moyen de tendance = Moyenne des ratios de tendance (Volume des ordres d'achat / Volume des ordres de vente)
 Ratio moyen de couverture = Moyenne des ratios de couverture (Volume des ordres de vente / Volume des ordres d'achat)
 Taux moyen de rotation = moyenne des taux de rotation des actions cotées (volume transigé/capital flottante)
 PER moyen du marché = moyenne des PER des actions cotées ayant un PER positif
 Taux de rendement moyen = moyenne des taux de rendement des actions cotées ayant distribué un dividende
 Taux de rentabilité moyen = moyenne des taux de rentabilité des actions cotées
 Prime de risque du marché = (1 / le PER moyen du marché) - le taux de référence actuel des emprunts d'Etat

BOURSE REGIONALE DES VALEURS MOBILIERES
 Siège Social : Abidjan - Côte d'Ivoire, 18 av. Joseph Anoma
 Adresse : 01 BP 3802 Abidjan 01
 Tel : +225 20 31 55 50 / +225 20 32 66 85
 Fax : +225 20 32 66 84
 E-mail : brvm@brvm.org Site web : www.brvm.org



MARCHE DES ACTIONS

Sect. Act. (*)	Symbole	Titre	Cours Précédent	Cours du jour		Variation jour	Séance de cotation		Cours Référence	Variation de l'année précédente	Dernier dividende payé		Rdt. Net	PER
				Ouv.	Clôt.		Volume	Valeur			Montant net	Date		
COMPARTIMENT PRESTIGE			100,43	points		0,33 %								
AGR	PALC	PALM CI	9 975	9 975	9 600	-3,76 %	3 371	32 522 650	9 600	-7,56 %	1 236,34	31-août-22	12,88 %	3,49
AGR	SPHC	SAPH CI	5 435	5 195	5 435	0,00 %	552	2 997 240	5 435	8,81 %	365,40	4-août-22	6,72 %	6,69
DIS	TTLT	TOTAL CI	1 990	1 945	1 990	0,00 %	11 038	21 525 760	1 990	5,01 %	159,29	25-août-22	8,00 %	11,24
DIS	TTLS	TOTAL SN	2 400	2 400	2 400	0,00 %	273	655 200	2 400	-5,33 %	187,30	22-juil.-22	7,80 %	16,66
FIN	ETIT	ECOBANK TRANS. INCORP. TG	20	20	20	0,00 %	15 710	314 200	20	5,26 %	0,90	20-juin-22	4,50 %	1,87
FIN	SGBC	SOCIETE GENERALE COTE D'IVOIRE	11 600	11 795	11 850	2,16 %	4 044	47 370 045	11 850	2,11 %	1 004,93	10-juin-22	8,48 %	5,47
IND	NTLC	NESTLE CI	7 100	7 095	7 100	0,00 %	1 029	7 169 930	7 100	-13,89 %	856,80	2-août-22	12,07 %	7,37
IND	SMBC	SMB CI	7 000	NC	NC	0,00 %			7 000	2,94 %	720,00	24-août-22	10,29 %	5,81
SPU	ONTBF	ONATEL BF	3 300	3 300	3 290	-0,30 %	724	2 376 375	3 290	2,81 %	416,58	15-juin-22	12,66 %	6,91
SPU	SNTS	SONATEL SN	15 000	15 000	15 200	1,33 %	14 636	220 972 630	15 200	0,00 %	1 400,00	18-mai-22	9,21 %	6,02
TOTAL							51 377	335 904 030						

COMPARTIMENT PRINCIPAL			95,02	points		-0,42 %								
AGR	SCRC	SUCRIVOIRE	900	840	845	-6,11 %	207	174 280	845	-8,65 %	40,50	20-août-21	4,79 %	
AGR	SICC	SICOR CI	5 745	5 745	5 745	0,00 %	15	86 175	5 745	6,29 %	1 919,00	25-sept.-00		3,48
AGR	SOGC	SOGB CI	5 740	5 700	5 680	-1,05 %	5 560	30 391 580	5 680	0,18 %	541,81	21-juil.-22	9,54 %	8,33
AUT	STAC	SETAO CI	1 000	990	1 020	2,00 %	559	563 870	1 020	7,37 %	66,15	18-juil.-22	6,49 %	12,25
DIS	ABJC	SERVAIR ABIDJAN CI	1 300	1 300	1 300	0,00 %	2	2 600	1 300	0,39 %	57,73	24-août-22	4,44 %	14,88
DIS	BNBC	BERNABE CI	1 900	1 900	1 900	0,00 %	996	1 892 400	1 900	-5,00 %	45,00	19-juil.-19		78,75
DIS	CFAC	CFAO MOTORS CI	750	750	750	0,00 %	1 050	786 500	750	-19,35 %	69,47	2-août-22	9,26 %	20,27
DIS	PRSC	TRACTAFRIC MOTORS CI	3 000	2 950	2 950	-1,67 %	70	206 500	2 950	-7,67 %	175,86	30-août-22	5,96 %	9,85
DIS	SHEC	VIVO ENERGY CI	745	745	750	0,67 %	3 631	2 722 710	750	0,00 %	29,00	28-oct.-22	3,87 %	20,02
FIN	BICC	BICI CI	6 050	6 000	6 000	-0,83 %	1 059	6 354 000	6 000	-12,41 %	518,00	15-juil.-22	8,63 %	10,41
FIN	BOAB	BANK OF AFRICA BN	5 800	5 845	5 855	0,95 %	2 342	13 688 055	5 855	-1,60 %	546,00	25-mai-22	9,33 %	7,13
FIN	BOABF	BANK OF AFRICA BF	5 240	5 200	5 200	-0,76 %	211	1 095 910	5 200	0,00 %	448,00	4-mai-22	8,62 %	5,38
FIN	BOAC	BANK OF AFRICA CI	3 995	3 900	3 900	-2,38 %	1 520	5 927 520	3 900	5,41 %	374,00	28-avr.-22	9,59 %	4,69
FIN	BOAM	BANK OF AFRICA ML	1 360	1 360	1 360	0,00 %	95	129 200	1 360	-2,86 %	271,00	15-mai-19		11,88
FIN	BOAN	BANK OF AFRICA NG	5 700	5 500	5 500	-3,51 %	1 191	6 544 500	5 500	-4,93 %	567,30	12-mai-22	10,31 %	7,61
FIN	BOAS	BANK OF AFRICA SENEGAL	2 450	2 405	2 405	-1,84 %	31	74 555	2 405	-1,84 %	161,01	1-juin-21	6,69 %	5,21
FIN	CBIBF	CORIS BANK INTERNATIONAL	8 150	8 195	8 100	-0,61 %	817	6 626 870	8 100	-3,46 %	448,00	6-juil.-22	5,53 %	5,57
FIN	ECOC	ECOBANK COTE D'IVOIRE	4 870	4 875	4 900	0,62 %	676	3 308 810	4 900	-0,91 %	420,30	29-avr.-22	8,58 %	7,86
FIN	NSBC	NSIA BANQUE COTE D'IVOIRE	5 000	NC	NC	0,00 %			5 000	-16,32 %	77,69	27-juil.-20	1,55 %	5,22
FIN	ORGT	ORAGROUP TOGO	3 000	3 000	2 990	-0,33 %	1 115	3 200 700	2 990	-23,82 %	59,52	17-juil.-20	1,99 %	10,48
FIN	SAFC	SAFCA CI	800	800	800	0,00 %	9	7 200	800	-9,09 %	23,04	29-juil.-11		
FIN	SIBC	SOCIETE IVOIRIENNE DE BANQUE	4 595	4 595	4 595	0,00 %	1 266	5 818 605	4 595	0,22 %	405,00	30-juin-22	8,81 %	6,75
IND	CABC	SICABLE CI	1 085	NC	NC	0,00 %			1 085	-7,26 %	69,00	2-août-22	6,36 %	160,20
IND	FTSC	FILTISAC CI	1 400	NC	NC	0,00 %			1 400	-12,50 %	235,00	30-juil.-21	16,79 %	
IND	NEIC	NEI-CEDA CI	640	640	640	0,00 %	100	64 000	640	-20,00 %	9,00	28-juin-01		8,33
IND	SEMC	CROWN SIEM CI	695	NC	NC	0,00 %			695	2,21 %	14,40	28-déc.-21	2,07 %	7,34
IND	SIVC	AIR LIQUIDE CI	715	695	715	0,00 %	170	120 150	715	5,93 %	63,00	29-sept.-17		
IND	SLBC	SOLIBRA CI	75 850	NC	NC	0,00 %			75 850	-8,89 %	4 050,00	12-août-22	5,34 %	5,67

IND	STBC	SITAB CI	6 900	6 900	6 500	-5,80 %	448	2 912 800	6 500	-5,11 %	445,12	21-juil.-22	6,85 %	12,29
IND	UNLC	UNILEVER CI	7 020	7 020	7 020	0,00 %	15	105 300	7 020	-0,07 %	1 233,00	9-juil.-12		10,58
IND	UNXC	UNIWAX CI	800	795	795	-0,63 %	455	361 725	795	3,25 %	60,75	29-juil.-22	7,64 %	11,78
SPU	CIEC	CIE CI	1 985	1 985	1 980	-0,25 %	72	142 870	1 980	-0,50 %	153,16	25-juil.-22	7,74 %	11,36
SPU	ORAC	ORANGE COTE D'IVOIRE	10 000	10 000	10 000	0,00 %	2 952	29 524 400	10 000	-2,06 %				9,67
SPU	SDCC	SODE CI	5 075	5 075	5 000	-1,48 %	163	827 000	5 000	-8,51 %	432,00	21-oct.-22	8,64 %	10,34
TRP	SDSC	BOLLORE	1 300	1 290	1 300	0,00 %	3 917	5 091 520	1 300	-6,81 %	130,00	23-juin-22	10,00 %	5,08
TRP	SVOC	MOVIS CI	2 395	SP	SP	0,00 %			2 395	0,00 %	270,00	5-juil.-99		
TOTAL							30 714	128 752 305						

TOTAL
TOTAL - Marché des actions

82 091 464 656 335

Secteurs d'activités (*) : AGR = Agriculture, AUT = Autres Secteurs, DIS = Distribution, FIN = Finances, IND = Industrie, TRP = Transport, SPU = Services Publics

MARCHE DES DROITS

Symbole	Titre	Cours Précédent	Cours du jour		Variation jour	Séance de cotation		Cours Référence	Variation depuis l'origine	Parité	Periode de négociation	
			Ouv.	Clôt.		Volume	Valeur				Début	fin

TOTAL
TOTAL - Marché des droits
Légende:

(d) Ex-dividende (V) Variation par rapport au cours de référence

Cours du jour: Ouv.: Ouverture Clôt.: Clôture Moy.: Moyen

Mentions : NC: Non Coté Ex-c: Ex-coupon Ex-d: Ex-droit SP: Suspendu Val-T: Valeur Théorique

PER = Cours / BNPA selon les données disponibles Rdt. Net: Rendement net (DNPA / Cours)

Comp.: 1 - Premier Compartiment 2 - Second Compartiment 3 - Compartiment de croissance

Ratio de liquidité = Titres échangés / Volume des ordres de vente

: Progression de l'indice sectoriel : Stabilité de l'indice sectoriel : Recul de l'indice sectoriel

MARCHE DES OBLIGATIONS

Symbole	Titre	Valeur nominale	Cours Précédent	Cours du jour	Cours Référence	Séance de cotation	Coupon couru	Coupon d'intérêt	Période	Montant net	Eché.	Type Amort
OBLIGATIONS D'ETAT												
EOM.01	ETAT DU MALI 6.20% 2016-2023	1 665	1 665	NC	1 665		69,57	A	103,23	23-mai-23	ACD	
EOM.02	Etat du Mali 6.50% 2017-2024	4 000	4 000	NC	4 000		198,74	A	260,00	20-avr.-23	AC	
EOM.03	ETAT DU MALI 6,50 % 2018-2025	6 000	5 999	NC	5 999.40		158,14	A	520,00	5-oct.-23	AC	
EOM.04	ETAT DU MALI 6,50% 2019-2027	10 000	10 000	NC	10 000		349,04	A	650,00	12-juil.-23	AC	
EOM.05	ETAT DU MALI 6,50% 2020-2028	10 000	10 000	NC	10 000		539,59	A	650,00	27-mars-23	ACD	
EOM.06	ETAT DU MALI 6,50% 2020-2027	10 000	9 995	NC	9 995		97,95	A	650,00	30-nov.-23	AC	
EOM.07	ETAT DU MALI 6.50% 2021-2031	10 000	9 900	NC	9 900		503,97	A	650,00	16-avr.-23	AC	
EOM.08	ETAT DU MALI 6,20 % 2022-2032	10 000	10 000	NC	10 000		236,11	A	620,00	7-sept.-23	ACD	
EOS.05	ETAT SENEGAL 6.50% 2013-2023	10 000	10 600	NC	10 600		316,17	S	325,00	29-janv.-23	ACD	
EOS.07	ETAT SENEGAL 6.30% 2015-2025	10 000	10 000	NC	10 000		103,56	S	312,41	25-mai-23	ACD	
TPBF.010	TPBF 6,50% 2020 - 2028	9 167	9 854	9 900	9 900	68	625 534	S	325,00	20-mars-23	ACD	
TPBF.011	TPBF 6,50 % 2020-2028	9 167	9 167	NC	9 167		24,69	S	297,93	9-juil.-23	ACD	
TPBF.012	TPBF 6.50% 2021-2031	10 000	10 700	NC	10 700		217,27	S	325,00	25-mars-23	ACD	
TPBF.013	TPBF 6,50 % 2021 - 2031	10 000	10 225	NC	10 225		356,79	S	325,00	6-janv.-23	ACD	
TPBF.014	TPBF 6,30% 2022-2034	10 000	10 800	NC	10 800		252,35	S	315,00	1-mars-23	ACD	
TPBF.015	ETAT DU BURKINA 6,30 % 2022-2034	10 000	10 000	NC	10 000		183,75	S	315,00	15-mars-23	ACD	
TPBF.04	TPBF 6.50% 2017-2027	10 000	10 000	NC	10 000		315,20	S	327,67	31-janv.-23	ACD	
TPBF.05	TPBF 6,50% 2017-2024	10 000	10 800	NC	10 800		46,43	S	325,00	29-juin-23	ACD	
TPBF.06	TPBF 6.50% 2018-2025	10 000	10 450	NC	10 450		89,04	S	324,11	5-juin-23	ACD	
TPBF.07	TPBF 6,50% 2018- 2025	10 000	10 000	NC	10 000		125,69	S	325,00	15-mai-23	AC	
TPBF.08	TPBF 6,50% 2019-2027	10 000	10 000	NC	10 000		140,69	S	322,33	6-mai-23	ACD	
TPBF.09	TPBF 6,50% 2019 - 2027	10 000	10 800	NC	10 800		192,86	S	325,00	8-avr.-23	ACD	
TPBJ.03	TPBJ 6,50% 2020-2028	10 000	10 001	NC	10 001		270,68	A	650,00	25-août-23	AC	
TPBJ.04	TPBJ 5,50 % 2022-2037	10 000	10 000	NC	10 000		495,75	A	550,00	1-mars-23	AC	
TPBJ.05	TPBJ 5,85 % 2022-2042	10 000	9 945	NC	9 945		527,30	A	585,00	1-mars-23	ACD	
TPBJ.06	TPBJ 5,75% 2022-2037	10 000	10 000	NC	10 000		283,56	A	575,00	28-juil.-23	ACD	
TPCI.017	TPCI 3% 2014-2024	10 000	10 000	NC	10 000		29,67	S	150,00	19-juin-23	ACD	
TPCI.019	TPCI 5.99% 2015-2025	10 000	10 000	NC	10 000		418,48	A	599,00	14-mai-23	ACD	
TPCI.021	TPCI 6% 2016-2028	10 000	10 000	10 000	10 000	21	210 000	A	600,00	8-avr.-23	ACD	
TPCI.022	TPCI 5.90% 2016 - 2026	10 000	10 000	10 000	10 000	27	270 000	A	590,00	15-juin-23	ACD	
TPCI.023	TPCI 5.90% 2016-2026	10 000	10 215	NC	10 215		109,92	A	590,00	17-nov.-23	ACD	
TPCI.024	TPCI 6.25% 2017-2029	10 000	10 000	NC	10 000		199,18	S	312,50	31-mars-23	ACD	
TPCI.025	TPCI 5,95% 2017-2024 A	10 000	10 000	NC	10 000		150,38	S	297,50	24-avr.-23	ACD	
TPCI.026	TPCI 5,95% 2017-2024 B	10 000	10 000	NC	10 000		123,27	S	297,50	10-mai-23	ACD	
TPCI.027	TPCI 6% 2017-2025	10 000	10 250	NC	10 250		42,86	S	300,00	29-juin-23	ACD	
TPCI.028	TPCI 6% 2018 - 2026	10 000	10 000	NC	10 000		287,67	A	600,00	2-août-23	ACD	
TPCI.029	TPCI 6% 2018-2026	10 000	10 000	NC	10 000		159,45	A	600,00	19-oct.-23	ACD	
TPCI.030	TPCI 5,95% 2018-2025	6 000	6 012	NC	6 012		41,08	S	178,01	13-juin-23	ACD	
TPCI.031	TPCI 5,75% 2019 - 2026	10 000	10 230	NC	10 230		343,42	A	575,00	20-juin-23	ACD	
TPCI.032	TPCI 2,23% 2019-2026	10 000		NC			133,19	A	223,00	20-juin-23	ACD	
TPCI.033	TPCI 5.75% 2019-2026	8 000	8 640	NC	8 640		390,68	A	460,00	20-mars-23	ACD	
TPCI.034	TPCI 6% 2019-2029	8 750	8 750	NC	8 750		445,89	A	525,00	20-mars-23	ACD	
TPCI.035	TPCI 5,75% 2019 -2026	10 000	10 250	NC	10 250		310,34	A	575,00	11-juil.-23	ACD	
TPCI.036	TPCI 5,75% 2019- 2026	10 000	10 035	NC	10 035		245,75	A	575,00	21-août-23	ACD	
TPCI.037	TPCI 5,80% 2019-2026	8 000	8 000	NC	8 000		64,83	A	464,00	4-déc.-23	ACD	
TPCI.038	TPCI 5,75% 2019-2026	8 000	8 060	NC	8 060		64,27	A	460,00	4-déc.-23	ACD	
TPCI.039	TPCI 5,75% 2019 - 2026	8 000	8 560	NC	8 560		335,23	A	460,00	17-oct.-22	ACD	
TPCI.040	TPCI 5,75% 2019-2026	8 000	8 160	NC	8 160		17,64	A	460,00	10-janv.-24	ACD	
TPCI.041	TPCI 5,80% 2020-2027	10 000	10 700	NC	10 700		524,38	A	580,00	28-févr.-23	ACD	
TPCI.042	TPCI 5,90% 2020-2030	10 000	10 300	NC	10 300		533,42	A	590,00	28-févr.-23	ACD	
TPCI.043	TPCI 5,90% 2020 - 2030	10 000	10 000	NC	10 000		446,14	A	590,00	23-avr.-23	ACD	
TPCI.044	TPCI 5,80% 2020 - 2027	10 000	10 095	NC	10 095		438,58	A	580,00	23-avr.-23	ACD	
TPCI.045	TPCI 5,80% 2020 -2027	10 000	10 000	NC	10 000		352,77	A	580,00	16-juin-23	ACD	
TPCI.046	TPCI 5,90% 2020 - 2030	10 000	10 200	NC	10 200		358,85	A	590,00	16-juin-23	ACD	
TPCI.047	TPCI 5,80% 2020 - 2027	10 000	10 250	NC	10 250		352,77	A	580,00	16-juin-23	ACD	
TPCI.048	TPCI 5,80% 2020- 2027	10 000	9 950	NC	9 950		284,44	A	580,00	29-juil.-23	ACD	
TPCI.049	TPCI 5,90% 2020- 2030	10 000	10 085	NC	10 085		289,34	A	590,00	29-juil.-23	ACD	
TPCI.050	TPCI 5,90% 2020-2030	10 000	10 000	10 000	10 000	79	790 000	A	590,00	28-août-23	ACD	
TPCI.051	TPCI 5,80% 2020-2027	10 000	10 000	NC	10 000		181,15	A	580,00	2-oct.-23	ACD	
TPCI.052	TPCI 5,90 % 2020-2030	10 000	10 300	NC	10 300		184,27	A	590,00	2-oct.-23	ACD	
TPCI.053	TPCI 5,80% 2020-2027	10 000	10 600	NC	10 600		139,84	A	580,00	28-oct.-23	ACD	

TPCI.054	TPCI 5,90% 2020-2030	10 000	10 000	NC	10 000			142,25	A	590,00	28-oct.-23	ACD
TPCI.055	TPCI 5,80% 2020 -2027	10 000	10 500	NC	10 500			629,26	A	580,00	24-déc.-22	ACD
TPCI.056	TPCI 5,90% 2020- 2030	10 000	10 800	NC	10 800			640,11	A	590,00	24-déc.-22	ACD
TPCI.057	TPCI 5,80% 2020-2027	10 000	10 000	NC	10 000			103,29	A	580,00	20-nov.-23	ACD
TPCI.058	TPCI 5,80% 2021-2028	10 000	9 975	NC	9 975			510,08	A	580,00	9-mars-23	ACD
TPCI.059	TPCI 5,90% 2021-2031	10 000	10 350	NC	10 350			518,88	A	590,00	9-mars-23	ACD
TPCI.060	TPCI 5,80% 2021-2028	10 000	10 050	NC	10 050			406,79	A	580,00	13-mai-23	ACD
TPCI.061	TPCI 5,90% 2021-2031	10 000	10 050	NC	10 050			413,81	A	590,00	13-mai-23	ACD
TPCI.062	TPCI 5,80 % 2021 -2028	10 000	10 800	NC	10 800			330,52	A	580,00	30-juin-23	ACD
TPCI.063	TPCI 5,90% 2021 -2031	10 000	10 000	NC	10 000			336,22	A	590,00	30-juin-23	ACD
TPCI.064	TPCI 5,80 % 2021 - 2028	10 000	10 180	NC	10 180			255,84	A	580,00	16-août-23	ACD
TPCI.065	TPCI 5,90% 2021-2031	10 000	10 700	NC	10 700			187,51	A	590,00	30-sept.-23	ACD
TPCI.066	TPCI 5,90% 2021-2031	10 000	9 950	NC	9 950			129,32	A	590,00	5-nov.-23	ACD
TPCI.067	TPCI 5,90 % 2021-2036	10 000	10 400	NC	10 400			653,04	A	590,00	16-déc.-22	ACD
TPCI.068	TPCI 5,90 % 2022-2037	10 000	10 000	10 000	10 000	53	530 000	577,07	A	590,00	1-févr.-23	ACD
TPCI.069	TPCI 5,75 % 2022-2037	10 000	9 999	NC	9 999			485,21	A	575,00	22-mars-23	ACD
TPCI.070	TPCI 5,75 % 2022-2037	10 000	10 000	NC	10 000			425,34	A	575,00	29-avr.-23	ACD
TPCI.071	TPCI 5,65% 2022-2032	10 000	10 000	NC	10 000			345,19	A	565,00	15-juin-23	ACD
TPCI.072	TPCI 5,65% 2022-2029	10 000	10 000	NC	10 000			277,08	A	565,00	29-juil.-23	ACD
TPCI.073	TPCI 5,75% 2022-2032	10 000	10 000	NC	10 000			281,99	A	575,00	29-juil.-23	ACD
TPCI.074	TPCI 5,85% 2022-2042	10 000	10 000	NC	10 000			286,89	A	585,00	29-juil.-23	ACD
TPCI.075	TPCI 5,65% 2022-2029	10 000	10 000	NC	10 000			168,73	A	565,00	7-oct.-23	ACD
TPCI.076	TPCI 5,75% 2022-2032	10 000	10 000	NC	10 000			171,71	A	575,00	7-oct.-23	ACD
TPNE.01	TRESOR PUBLIC DU NIGER 6,50% 2019-2026	10 000	10 700	10 800	10 800	49	490 800	537,81	A	650,00	28-mars-23	ACD
TPNE.02	TRESOR PUBLIC DU NIGER 6,50% 2019 - 2026	10 000	10 000	NC	10 000			313,42	A	650,00	1-août-23	ACD
TPNE.03	TRESOR PUBLIC DU NIGER 6,5% 2020-2027	10 000	10 800	NC	10 800			315,21	A	650,00	31-juil.-23	ACD
TPNE.04	TRESOR PUBLIC DU NIGER 6,30% 2021-2031	10 000	10 500	NC	10 500			264,08	A	630,00	24-août-23	ACD
TPNE.05	TPNE 6,15 % 2022-2034	10 000	10 350	10 350	10 350	13	130 700	395,96	A	615,00	3-juin-23	ACD
TOTAL						310	3 047 034					

OBLIGATIONS REGIONALES

BIDC.04	BIDC-EBID 6.10% 2017-2027	6 250	6 250	NC	6 250			231,88	A	381,25	16-juin-23	ACD
BIDC.05	BIDC-EBID 6,40% 2019-2026	10 000	10 800	10 800	10 800	26	264 800	21,22	S	320,00	12-juil.-23	ACD
BIDC.06	BIDC-EBID 6,50 % 2021-2028	10 000	10 400	NC	10 400			119,32	S	322,33	18-mai-23	ACD
BIDC.07	BIDC-EBID 5,90% 2022-2029	10 000	10 300	10 000	10 000	243	2 430 000	370,17	S	295,81	9-déc.-22	ACD
CRRH.02	CRRH-UEMOA 6.10% 2012-2024	10 000	10 035	NC	10 035			11,80	S	305,00	17-juil.-23	AC
CRRH.03	CRRH-UEMOA 6% 2013-2023	10 000	10 000	NC	10 000			148,35	S	300,00	26-avr.-23	AC
CRRH.04	CRRH-UEMOA 6% 2014-2024	10 000	10 000	NC	10 000			41,21	S	300,00	30-juin-23	AC
CRRH.05	CRRH-UEMOA 5.85% 2015-2025	10 000	10 000	NC	10 000			32,05	S	290,06	4-juil.-23	AC
CRRH.06	CRRH-UEMOA 5.85% 2016-2026	10 000	10 230	NC	10 230			33,94	S	292,50	3-juil.-23	ACD
CRRH.07	CRRH-UEMOA 5.95% 2017-2029	5 833	5 833	NC	5 833			69,85	S	185,94	17-mai-23	AC
CRRH.08	CRRH-UEMOA 5.95% 2018-2030	6 667	6 667	NC	6 666.67			37,05	S	198,33	21-juin-23	AC
CRRH.09	CRRH-UEMOA 6.05% 2018-2033	7 333	7 333	NC	7 333			41,44	S	221,83	21-juin-23	AC
TOTAL						269	2 694 800					

OBLIGATIONS PRIVEES

BHSN.01	DIASPORA BONDS BHS 6,25% 2019-	10 000	10 800	NC	10 800			23,97	S	309,93	10-juil.-23	ACD
FNSBC.01	FCTC NSIA BANQUE 7 % 2020-2025	5 000	5 000	NC	5 000			37,16	T	85,75	16-mars-23	ACD
FORBT.01	FCTC ORABANK 7 % 2021-2026	8 889	9 156	NC	9 155.56			45,73	T	152,44	28-mars-23	ACD
FTIMC.01	FCTC TEYLIM IMMO 7 % 2021-2028	9 167	9 167	NC	9 166.67			70,37	T	157,21	23-mars-23	ACD
ORGT.02	ORAGROUP SA 7,15% 2021-2028	10 000	10 500	NC	10 500			176,79	S	357,50	26-avr.-23	ACD
PADS.03	PAD 6,60% 2020-2027	10 000	10 000	NC	10 000			175,88	S	330,00	19-avr.-23	ACD
SNLC.01	SENELEC 6,50% 2018-2025	5 000	5 000	NC	5 000			106,84	S	162,50	27-mars-23	AC
SNTS.02	SONATEL 6,50% 2020-2027	9 000	9 720	NC	9 720			12,05	S	272,69	16-juil.-23	ACD
TOTAL						0	0					

SUKUK ET TITRES ASSIMILES

SUKCI.S2	SUKUK CI 5.75% 2016-2023	10 000	10 800	NC	10 800			222,01	S	289,10	7-mars-23	ACD
SUKSN.S2	SUKUK SN 6% 2016-2026	10 000	10 000	NC	10 000			303,33	S	306,67	26-janv.-23	ACD
SUKTG.S1	SUKUK TG 6.5% 2016-2026	10 000	10 800	NC	10 800			328,69	S	377,99	17-févr.-23	ACD
TOTAL						0	0					

Légende :
 (#) (*) Ex-Coupon couru (##)Cours de référence amorti / Coupon couru Ex-c (#)Ex-marge de profits
 Cours du jour: Ouv.: Ouverture Clôt.: Clôture Moy.: Moyen
 Type Amort: Type d'Amortissement IF: In Fine AC: Amortissement Constant AD: Amortissement Dégressif ACD: Amortissement Constant Différé
 Période: Périodicité de paiement des coupons A: Annuelle S: Semestrielle T: Trimestrielle
 Eché.: Échéance de paiement des intérêts
 Mentions: NC: Non Coté Ex-c: Ex-coupon ou Ex-droit SP: Suspendu

INFORMATIONS

OPERATIONS EN COURS

Emetteur	Opération
ETAT DU TOGO	Première cotation - TPTG 6% 2022-2037 - Première cotation le 07 février 2023
ETAT DU NIGER	Première cotation - TPNE 6,15 % 2022-2034 - Première cotation le 27 Janvier 2023

AVIS

Entité	N°	Nature	Objet
DC/BR	015 - 2023	Paieiment Profits et remboursement	Paieiment de la marge semestrielle et remboursement partiel du Principal - SUKUK ETAT DU TOGO 6,50 % 2016-2026

COMMUNIQUES

Emetteur	N°	Nature	Objet
CORIS BANK INTERNATIONAL	20230124	Bilan d'exécution du contrat de liquidité	Bilan semestriel du contrat de liquidité - 2ème semestre 2022 - CORIS BANK INTERNATIONAL

QUANTITES RESIDUELLES
MARCHE DES ACTIONS

Symbole	Titre	Quantité résiduelle à l'achat	Cours Achat / Vente		Quantité résiduelle à la vente	Cours de Référence
ABJC	SERVAIR ABIDJAN CI	70	1,295	/ 1,350	288	1 300
BICC	BICI CI	3	5,810	/ 6,000	133	6 000
BNBC	BERNABE CI	104	1,900	/		1 900
BOAB	BANK OF AFRICA BN	81	5,805	/ 5,855	908	5 855
BOABF	BANK OF AFRICA BF	200	5,120	/ 5,200	2 222	5 200
BOAC	BANK OF AFRICA CI	14	3,890	/ 3,900	767	3 900
BOAM	BANK OF AFRICA ML	26	1,330	/ 1,360	767	1 360
BOAN	BANK OF AFRICA NG	50	5,410	/ 5,500	1 865	5 500
BOAS	BANK OF AFRICA SENEGAL	63	2,300	/ 2,400	110	2 405
CABC	SICABLE CI	150	1,015	/ 1,085	1 117	1 085
CBIBF	CORIS BANK INTERNATIONAL	30	8,050	/ 8,195	213	8 100
CFAC	CFAO MOTORS CI	1 261	750	/ 785	330	750
CIEC	CIE CI	54	1,980	/ 1,985	8 102	1 980
ECOC	ECOBANK COTE D'IVOIRE	143	4,870	/ 4,900	63	4 900
ETIT	ECOBANK TRANS. INCORP. TG	8 840	19	/ 20	2 751 357	20
FTSC	FILTISAC CI			/ Marché	62	1 400
NEIC	NEI-CEDA CI	400	640	/		640
NSBC	NSIA BANQUE COTE D'IVOIRE	2	4,720	/ 4,995	105	5 000
NTLC	NESTLE CI	6	6,920	/ 7,100	6 545	7 100
ONTBF	ONATEL BF	146	3,255	/ 3,290	2 576	3 290
ORAC	ORANGE COTE D'IVOIRE	1 497	10,000	/ 10,100	426	10 000
ORGT	ORAGROUP TOGO	11	2,810	/ 2,990	895	2 990
PALC	PALM CI	46	9,600	/ 9,895	200	9 600
PRSC	TRACTAFRIC MOTORS CI	29	2,950	/ 2,995	100	2 950
SAFC	SAFCA CI	50	750	/ 800	402	800
SCRC	SUCRIVOIRE	30	850	/ 905	100	845
SDCC	SODE CI	12	4,990	/ 5,000	132	5 000
SDSC	BOLLORE	1 924	1,290	/ 1,300	312	1 300
SEMC	CROWN SIEM CI			/ 695	116	695
SGBC	SOCIETE GENERALE COTE D'IVOIRE	50	11,850	/ 11,950	127	11 850
SHEC	VIVO ENERGY CI	173	750	/ 780	24	750
SIBC	SOCIETE IVOIRIENNE DE BANQUE	400	4,550	/ 4,595	350	4 595
SICC	SICOR CI	5	5,745	/		5 745
SIVC	AIR LIQUIDE CI	10	690	/ 715	345	715
SLBC	SOLIBRA CI	4	75,000	/ 75,850	14	75 850
SMBC	SMB CI	920	6,900	/ 6,990	1	7 000
SNTS	SONATEL SN	4	15,005	/ 15,200	21	15 200
SOGC	SOGB CI	2	5,410	/ 5,680	499	5 680
SPHC	SAPH CI			/ 5,435	181	5 435
STAC	SETAO CI	180	940	/ 1,020	491	1 020
STBC	SITAB CI			/ 6,500	754	6 500
SVOC	MOVIS CI			/		2 395
TTLC	TOTAL CI	135	1,990	/ 2,000	220	1 990
TTLS	TOTAL SN	583	2,400	/ 2,425	50	2 400
UNLC	UNILEVER CI	637	7,020	/		7 020
UNXC	UNIWAX CI	71	790	/ 795	599	795

QUANTITES RESIDUELLES

MARCHE DES DROITS

Symbole	Titre	Quantité résiduelle à l'achat	Cours Achat / Vente	Quantité résiduelle à la vente	Cours de Référence
---------	-------	-------------------------------	---------------------	--------------------------------	--------------------

QUANTITES RESIDUELLES
MARCHE DES OBLIGATIONS

Symbole	Titre	Quantité résiduelle à l'achat	Cours Achat / Vente	Quantité résiduelle à la vente	Cours de Référence
BHSN.O1	DIASPORA BONDS BHS 6,25% 2019-		/ 10,000	299	10 800
FNSBC.O1	FCTC NSIA BANQUE 7 % 2020-2025	380	5,000 /		5 000
FORBT.O1	FCTC ORABANK 7 % 2021-2026	2 400	8,888.89 /		9 156
FTIMC.O1	FCTC TEYLIMOM IMMO 7 % 2021-2028	135	9,166.67 /		9 167
ORGT.O2	ORAGROUP SA 7,15% 2021-2028	1 123	10,000 / 10,500	993	10 500
PADS.O3	PAD 6,60% 2020-2027		/		10 000
SNLC.O1	SENELEC 6,50% 2018-2025		/		5 000
SNTS.O2	SONATEL 6,50% 2020-2027		/		9 720
EOM.O1	ETAT DU MALI 6.20% 2016-2023		/ 1,665	3 600	1 665
EOM.O2	Etat du Mali 6.50% 2017-2024		/		4 000
EOM.O3	ETAT DU MALI 6,50 % 2018-2025		/ 6,000	1 417	5 999
EOM.O4	ETAT DU MALI 6,50% 2019-2027		/		10 000
EOM.O5	ETAT DU MALI 6,50% 2020-2028		/ 10,000	1 513	10 000
EOM.O6	ETAT DU MALI 6,50% 2020-2027		/ 9,500	890	9 995
TPNE.O1	TRESOR PUBLIC DU NIGER 6,50% 2019-2026		/ 10,800	99	10 800
TPNE.O2	TRESOR PUBLIC DU NIGER 6,50% 2019 - 2026		/ 10,000	61	10 000
TPNE.O3	TRESOR PUBLIC DU NIGER 6,5% 2020-2027		/		10 800
TPNE.O4	TRESOR PUBLIC DU NIGER 6,30% 2021-2031		/ 10,000	100	10 500
TPNE.O5	TPNE 6,15 % 2022-2034		/ 10,350	2 815	10 350
TPCI.O71	TPCI 5,65% 2022-2032		/ 10,050	10 000	10 000
TPCI.O72	TPCI 5,65% 2022-2029		/ 10,000	277	10 000
TPCI.O73	TPCI 5,75% 2022-2032		/		10 000
TPCI.O74	TPCI 5,85% 2022-2042		/		10 000
TPCI.O75	TPCI 5,65% 2022-2029		/		10 000
TPCI.O76	TPCI 5,75% 2022-2032		/		10 000
TPCI.O65	TPCI 5,90% 2021-2031		/		10 700
TPCI.O66	TPCI 5,90% 2021-2031		/ 9,950	13 797	9 950
TPCI.O67	TPCI 5,90 % 2021-2036		/		10 400
TPCI.O68	TPCI 5,90 % 2022-2037		/		10 000
TPCI.O69	TPCI 5,75 % 2022-2037		/ 9,900	69 916	9 999
TPCI.O70	TPCI 5,75 % 2022-2037		/ 10,000	9 995	10 000
TPCI.O59	TPCI 5,90% 2021-2031		/		10 350
TPCI.O60	TPCI 5,80% 2021-2028		/ 10,050	250	10 050
TPCI.O61	TPCI 5,90% 2021-2031		/		10 050
TPCI.O62	TPCI 5,80 % 2021 -2028		/		10 800
TPCI.O63	TPCI 5,90% 2021 -2031		/		10 000
TPCI.O64	TPCI 5,80 % 2021 - 2028		/		10 180
TPCI.O53	TPCI 5,80% 2020-2027		/		10 600
TPCI.O54	TPCI 5,90% 2020-2030		/		10 000
TPCI.O55	TPCI 5,80% 2020 -2027		/		10 500
TPCI.O56	TPCI 5,90% 2020- 2030		/		10 800
TPCI.O57	TPCI 5,80% 2020-2027		/		10 000
TPCI.O58	TPCI 5,80% 2021-2028		/ 10,100	200	9 975
TPCI.O47	TPCI 5,80% 2020 - 2027		/		10 250
TPCI.O48	TPCI 5,80% 2020- 2027		/ 10,150	1 201	9 950
TPCI.O49	TPCI 5,90% 2020- 2030		/		10 085
TPCI.O50	TPCI 5,90% 2020-2030		/		10 000
TPCI.O51	TPCI 5,80% 2020-2027		/		10 000
TPCI.O52	TPCI 5,90 % 2020-2030		/ 10,275	4	10 300
TPCI.O41	TPCI 5,80% 2020-2027		/ 10,000	321	10 700

TPCI.O42	TPCI 5,90% 2020-2030	/	10,000	1 043	10 300
TPCI.O43	TPCI 5,90% 2020 - 2030	/	10,000	30	10 000
TPCI.O44	TPCI 5,80% 2020 - 2027	/			10 095
TPCI.O45	TPCI 5,80% 2020 -2027	/			10 000
TPCI.O46	TPCI 5,90% 2020 - 2030	/			10 200
TPCI.O35	TPCI 5,75% 2019 -2026	/	10,250	15 000	10 250
TPCI.O36	TPCI 5,75% 2019- 2026	/			10 035
TPCI.O37	TPCI 5,80% 2019-2026	/			8 000
TPCI.O38	TPCI 5,75% 2019-2026	/	8,060	2	8 060
TPCI.O39	TPCI 5,75% 2019 - 2026	/			8 560
TPCI.O40	TPCI 5,75% 2019-2026	/			8 160
TPCI.O29	TPCI 6% 2018-2026	/			10 000
TPCI.O30	TPCI 5,95% 2018-2025	/			6 012
TPCI.O31	TPCI 5,75% 2019 - 2026	/			10 230
TPCI.O32	TPCI 2,23% 2019-2026	/			10 000
TPCI.O33	TPCI 5.75% 2019-2026	/			8 640
TPCI.O34	TPCI 6% 2019-2029	/			8 750
TPCI.O23	TPCI 5.90% 2016-2026	/			10 215
TPCI.O24	TPCI 6.25% 2017-2029	/			10 000
TPCI.O25	TPCI 5,95% 2017-2024 A	/			10 000
TPCI.O26	TPCI 5,95% 2017-2024 B	/			10 000
TPCI.O27	TPCI 6% 2017-2025	/			10 250
TPCI.O28	TPCI 6% 2018 - 2026	/	10,100	96	10 000
TPBJ.O5	TPBJ 5,85 % 2022-2042	/	9,950	522	9 945
TPBJ.O6	TPBJ 5,75% 2022-2037	/	10,050	2 500	10 000
TPCI.O17	TPCI 3% 2014-2024	/			10 000
TPCI.O19	TPCI 5.99% 2015-2025	/			10 000
TPCI.O21	TPCI 6% 2016-2028	/			10 000
TPCI.O22	TPCI 5.90% 2016 - 2026	/	10,000	93	10 000
TPBF.O6	TPBF 6.50% 2018-2025	/	10,000	12	10 450
TPBF.O7	TPBF 6,50% 2018- 2025	/			10 000
TPBF.O8	TPBF 6,50% 2019-2027	/			10 000
TPBF.O9	TPBF 6,50% 2019 - 2027	/			10 800
TPBJ.O3	TPBJ 6,50% 2020-2028	/	10,000	235	10 001
TPBJ.O4	TPBJ 5,50 % 2022-2037	/			10 000
TPBF.O12	TPBF 6.50% 2021-2031	/			10 700
TPBF.O13	TPBF 6,50 % 2021 - 2031	/			10 225
TPBF.O14	TPBF 6,30% 2022-2034	/	10,000	618	10 800
TPBF.O15	ETAT DU BURKINA 6,30 % 2022-2034	/			10 000
TPBF.O4	TPBF 6.50% 2017-2027	/	10,000	13	10 000
TPBF.O5	TPBF 6,50% 2017-2024	/			10 800
EOM.O7	ETAT DU MALI 6.50% 2021-2031	/	10,000	10 848	9 900
EOM.O8	ETAT DU MALI 6,20 % 2022-2032	/	10,250	7	10 000
EOS.O5	ETAT SENEGAL 6.50% 2013-2023	/			10 600
EOS.O7	ETAT SENEGAL 6.30% 2015-2025	/	10,000	9	10 000
TPBF.O10	TPBF 6,50% 2020 - 2028	/	9,900	97	9 900
TPBF.O11	TPBF 6,50 % 2020-2028	/	9,167	507	9 167
BIDC.O4	BIDC-EBID 6.10% 2017-2027	/			6 250
BIDC.O5	BIDC-EBID 6,40% 2019-2026	/	10,800	194	10 800
BIDC.O6	BIDC-EBID 6,50 % 2021-2028	/			10 400
BIDC.O7	BIDC-EBID 5,90% 2022-2029	/	10,000	192	10 000
CRRH.O2	CRRH-UEMOA 6.10% 2012-2024	/			10 035
CRRH.O3	CRRH-UEMOA 6% 2013-2023	/			10 000
CRRH.O4	CRRH-UEMOA 6% 2014-2024	/			10 000
CRRH.O5	CRRH-UEMOA 5.85% 2015-2025	/			10 000

CRRH.O6	CRRH-UEMOA 5.85% 2016-2026		/		10 230
CRRH.O7	CRRH-UEMOA 5.95% 2017-2029		/		5 833
CRRH.O8	CRRH-UEMOA 5.95% 2018-2030		/		6 667
CRRH.O9	CRRH-UEMOA 6.05% 2018-2033		/		7 333

SUKUK ET TITRES ASSIMILES

Symbole	Titre	Quantité résiduelle à l'achat	Cours Achat / Vente	Quantité résiduelle à la vente	Cours de Référence
SUKCI.S2	SUKUK CI 5.75% 2016-2023		/		10 800
SUKSN.S2	SUKUK SN 6% 2016-2026		/		10 000
SUKTG.S1	SUKUK TG 6.5% 2016-2026		/		10 800

CALENDRIER DES ASSEMBLEES GENERALES

ANNEE : 2023

Société	Nature	Date	Heure	Lieu
---------	--------	------	-------	------

L'actualité de la BRVM sur nos plateformes digitales

Infos BRVM

Pour recevoir les informations boursières par SMS, souscrivez :



Côte d'Ivoire : *430#
Bénin : *430*15#



Côte d'Ivoire : #139#
Burkina Faso : *310#



Côte d'Ivoire : *431#
Niger : *512*9#
Togo : *310#

Site web

www.brvm.org



Application Mobile

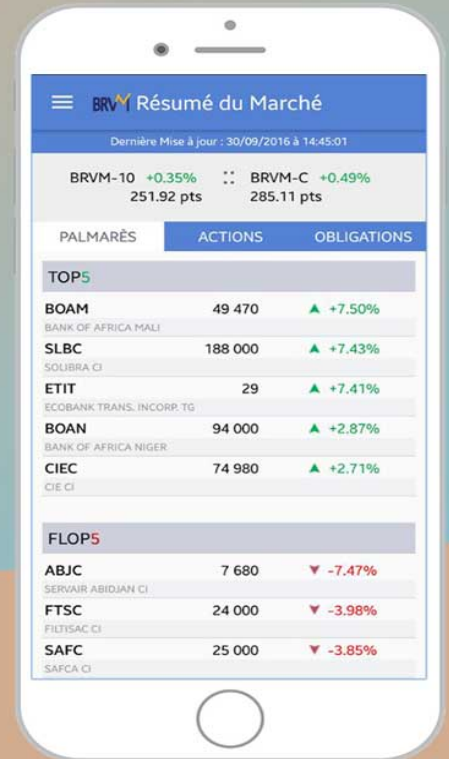

Nous suivre sur :

