

BRVM COMPOSITE	271,33
Variation Jour	0,42 %
Variation annuelle	26,70 %

BRVM 30	135,64
Variation Jour	0,45 %
Variation annuelle	25,77 %

BRVM PRESTIGE	113,18
Variation Jour	0,64 %
Variation annuelle	11,54 %

Evolution des indices

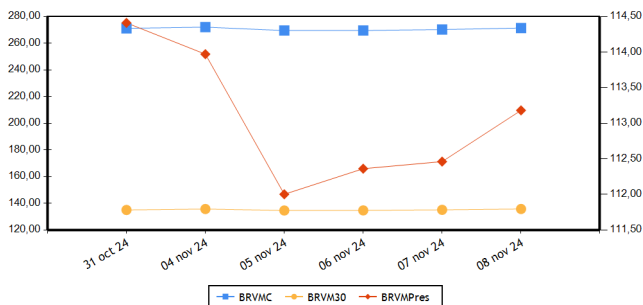

Volumes et valeurs transigés

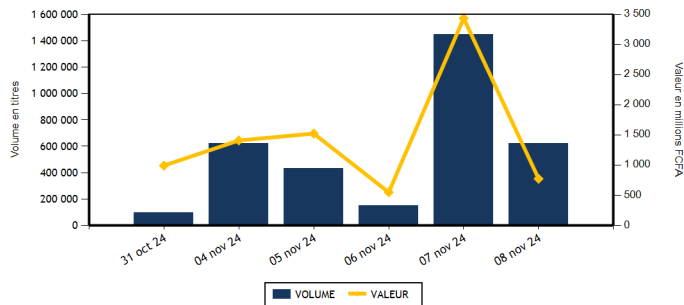

Actions	Niveau	Evol. Jour
Capitalisation boursière (FCFA)(Actions & Droits)	9 841 804 021 622	0,41 %
Volume échangé (Actions & Droits)	605 428	-58,18 %
Valeur transigée (FCFA) (Actions & Droits)	591 459 437	-82,78 %
Nombre de titres transigés	43	0,00 %
Nombre de titres en hausse	14	-6,67 %
Nombre de titres en baisse	9	-43,75 %
Nombre de titres inchangés	20	66,67 %

Obligations	Niveau	Evol. Jour
Capitalisation boursière (FCFA)	10 518 878 620 495	0,03 %
Volume échangé	18 419	11 484,28 %
Valeur transigée (FCFA)	181 917 527	11 945,13 %
Nombre de titres transigés	6	200,00 %
Nombre de titres en hausse	4	
Nombre de titres en baisse	1	0,00 %
Nombre de titres inchangés	1	0,00 %

PLUS FORTES HAUSSES

Titres	Cours	Evol. Jour	Evol. annuelle
SMB CI (SMBC)	11 000	5,72 %	4,46 %
SOGB CI (SOGC)	4 500	4,29 %	37,61 %
CIE CI (CIEC)	2 325	3,10 %	36,76 %
BICI CI (BICC)	12 000	3,00 %	60,21 %
ONATEL BF (ONTBF)	2 390	2,80 %	4,82 %

PLUS FORTES BAISES

Titres	Cours	Evol. Jour	Evol. annuelle
UNIWAX CI (UNXC)	405	-6,90 %	-24,30 %
BERNABE CI (BNBC)	1 100	-4,76 %	10,00 %
BANK OF AFRICA BF (BOABF)	3 210	-2,73 %	-54,01 %
AFRICA GLOBAL LOGISTICS CI (SDSC)	1 400	-2,44 %	3,70 %
SOLIBRA CI (SLBC)	14 200	-2,04 %	63,22 %

INDICES PAR COMPARTIMENT

Base = 100 au 02 janvier 2023	Nombre de sociétés	Valeur	Evol. Jour	Evol. annuelle	Volume	Valeur	PER moyen
BRVM-PRESTIGE	10	113,18	0,64 %	11,54 %	52 400	243 538 455	8,75
BRVM-PRINCIPAL	36	135,67	0,36 %	30,50 %	552 055	343 208 592	12,88

INDICES SECTORIELS

Base = 100 au 14 juin 1999	Nombre de sociétés	Valeur	Evol. Jour	Evol. annuelle	Volume	Valeur	PER moyen
BRVM - INDUSTRIE	11	124,51	-0,04 %	23,24 %	15 018	86 971 025	18,62
BRVM - SERVICES PUBLICS	5	732,89	0,59 %	37,90 %	21 144	174 608 180	10,21
BRVM - FINANCES	15	101,60	0,33 %	17,57 %	507 098	181 399 582	5,69
BRVM - TRANSPORT	2	342,90	-2,38 %	3,61 %	2 023	2 763 315	4,45
BRVM - AGRICULTURE	5	196,91	1,28 %	21,88 %	20 776	81 885 960	14,12
BRVM - DISTRIBUTION	7	338,63	-0,19 %	3,17 %	38 137	58 980 905	42,41
BRVM - AUTRES SECTEURS	1	690,97	0,00 %	-37,78 %	259	138 080	-

Indicateurs	BRVM COMPOSITE
PER moyen du marché	10,79
Taux de rendement moyen du marché	8,49
Taux de rentabilité moyen du marché	10,36
Nombre de sociétés cotées	46
Nombre de lignes obligataires	155
Volume moyen annuel par séance	431 052,00
Valeur moyenne annuelle par séance	1 227 655 438,94

Indicateurs	BRVM COMPOSITE
Ratio moyen de liquidité	35,58
Ratio moyen de satisfaction	37,01
Ratio moyen de tendance	104,01
Ratio moyen de couverture	96,14
Taux de rotation moyen du marché	0,06
Prime de risque du marché	3,52
Nombre de SGI participantes	31

Définitions

Volume moyen annuel par séance = Volume annuel échangé / nombre de séances
 Valeur moyenne annuelle par séance = Valeur annuelle échangée / nombre de séances
 Ratio moyen de liquidité = Moyenne des ratios de liquidité (Titres échangés / Volume des ordres de vente)
 Ratio moyen de satisfaction = Moyenne des ratios de satisfaction (Titres échangés / Volume des ordres d'achat)
 Ratio moyen de tendance = Moyenne des ratios de tendance (Volume des ordres d'achat / Volume des ordres de vente)
 Ratio moyen de couverture = Moyenne des ratios de couverture (Volume des ordres de vente / Volume des ordres d'achat)
 Taux moyen de rotation = moyenne des taux de rotation des actions cotées (volume transigé/capital flottante)
 PER moyen du marché = moyenne des PER des actions cotées ayant un PER positif
 Taux de rendement moyen = moyenne des taux de rendement des actions cotées ayant distribué un dividende
 Taux de rentabilité moyen = moyenne des taux de rentabilité des actions cotées
 Prime de risque du marché = (1 / le PER moyen du marché) - le taux de référence actuel des emprunts d'Etat

BOURSE REGIONALE DES VALEURS MOBILIERES
 Siège Social : Abidjan - Côte d'Ivoire, 18 av. Joseph Anoma
 Adresse : 01 BP 3802 Abidjan 01
 Tel : +225 20 31 55 50 / +225 20 32 66 85
 Fax : +225 20 32 66 84
 E-mail : brvm@brvm.org Site web : www.brvm.org



MARCHE DES ACTIONS

Sect. Act. (*)	Symbole	Titre	Cours Précédent	Cours du jour		Variation jour	Séance de cotation		Cours Référence	Variation de l'année précédente	Dernier dividende payé		Rdt. Net	PER	
				Ouv.	Clôt.		Volume	Valeur			Montant net	Date			
COMPARTIMENT PRESTIGE			113,18	points		0,64 %									
AGR	PALC	PALM CI	4 550	4 600	4 550	0,00 %	8 432	38 371 220	4 550	-32,59 %	563,31	26-juil.-24	12,38 %	3,63	
AGR	SPHC	SAPH CI	4 450	4 450	4 445	-0,11 %	3 586	15 612 800	4 445	89,15 %	64,80	12-août-24	1,46 %	18,23	
DIS	TTLT	TOTALENERGIES MARKETING CI	2 485	2 460	2 485	0,00 %	782	1 933 630	2 485	38,06 %	199,54	12-sept.-24	8,03 %	17,97	
DIS	TTLS	TOTALENERGIES MARKETING SN	2 205	2 200	2 210	0,23 %	17 830	38 912 690	2 210	-11,60 %	207,58	28-juin-24	9,39 %	18,09	
FIN	ORGT	ORAGROUP TOGO	1 750	1 750	1 750	0,00 %	450	787 500	1 750	-33,71 %	59,52	17-juil.-20	3,40 %		
FIN	SGBC	SOCIETE GENERALE COTE D'IVOIRE	19 600	19 600	19 600	0,00 %	359	7 036 400	19 600	22,12 %	1 553,85	25-juin-24	7,93 %	6,27	
IND	NTLC	NESTLE CI	7 795	7 795	7 800	0,06 %	8 412	65 601 690	7 800	5,62 %	675,00	20-août-24	8,65 %	10,40	
IND	SMBC	SMB CI	10 405	10 000	11 000	5,72 %	546	5 917 555	11 000	4,46 %	1 080,00	30-sept.-24	9,82 %	4,97	
SPU	ONTBF	ONATEL BF	2 325	2 325	2 390	2,80 %	10 066	23 497 800	2 390	4,82 %	266,45	31-juil.-24	11,15 %	8,07	
SPU	SNTS	SONATEL SN	23 600	23 690	23 705	0,44 %	1 937	45 867 170	23 705	31,84 %	1 575,00	17-mai-24	6,64 %	7,15	
TOTAL							52 400	243 538 455							

COMPARTIMENT PRINCIPAL			135,67	points		0,36 %									
AGR	SCRC	SUCRIVOIRE	870	865	865	-0,57 %	2 933	2 550 915	865	82,11 %	40,50	20-août-21	4,68 %		
AGR	SICC	SICOR CI	3 210	NC	NC	0,00 %			3 210	6,12 %	1 919,00	25-sept.-00		16,15	
AGR	SOGC	SOGB CI	4 315	4 330	4 500	4,29 %	5 825	25 351 025	4 500	37,61 %	207,00	6-août-24	4,60 %	18,44	
AUT	STAC	SETAO CI	560	520	560	0,00 %	259	138 080	560	-37,78 %	66,15	18-juil.-22	11,81 %		
DIS	ABJC	SERVAIR ABIDJAN CI	2 000	2 000	2 000	0,00 %	1 254	2 498 750	2 000	50,38 %	206,20	30-sept.-24	10,31 %	16,34	
DIS	BNBC	BERNABE CI	1 155	1 135	1 100	-4,76 %	27	29 370	1 100	10,00 %	150,00	24-juil.-23	13,64 %	202,40	
DIS	CFAC	CFAO MOTORS CI	650	660	650	0,00 %	2 464	1 545 840	650	-22,62 %	15,87	30-août-24	2,44 %	18,42	
DIS	PRSC	TRACTAFRIC MOTORS CI	2 000	2 000	2 000	0,00 %	231	462 000	2 000	5,26 %	182,70	24-sept.-24	9,14 %	9,83	
DIS	SHEC	VIVO ENERGY CI	890	890	880	-1,12 %	15 549	13 598 625	880	11,39 %	57,00	27-sept.-24	6,48 %	13,82	
FIN	BICC	BICI CI	11 650	11 650	12 000	3,00 %	1 886	22 331 000	12 000	60,21 %	540,90	27-juin-24	4,51 %	11,98	
FIN	BOAB	BANK OF AFRICA BN	4 295	4 295	4 295	0,00 %	973	4 145 235	4 295	-32,47 %	706,00	27-mai-24	16,44 %	4,05	
FIN	BOABF	BANK OF AFRICA BF	3 300	3 310	3 210	-2,73 %	666	2 178 570	3 210	-54,01 %	704,00	6-mai-24	21,93 %	2,43	
FIN	BOAC	BANK OF AFRICA CI	5 095	5 100	5 200	2,06 %	4 871	24 949 150	5 200	-24,58 %	684,00	29-avr.-24	13,15 %	3,99	
FIN	BOAM	BANK OF AFRICA ML	2 000	2 000	2 000	0,00 %	677	1 351 455	2 000	35,59 %	144,00	21-mai-24	7,20 %	6,33	
FIN	BOAN	BANK OF AFRICA NG	2 995	3 000	2 995	0,00 %	1 030	3 088 500	2 995	-44,43 %	609,15	31-mai-24	20,34 %	3,86	
FIN	BOAS	BANK OF AFRICA SENEGAL	3 900	3 850	3 900	0,00 %	762	2 930 210	3 900	21,88 %	300,00	27-juin-24	7,69 %	5,50	
FIN	CBIBF	CORIS BANK INTERNATIONAL	9 990	9 990	9 995	0,05 %	166	1 628 780	9 995	7,47 %	790,00	5-juil.-24	7,90 %	4,98	
FIN	ECOC	ECOBANK COTE D'IVOIRE	8 480	8 480	8 480	0,00 %	600	5 089 220	8 480	24,71 %	594,00	30-mai-24	7,00 %	9,71	
FIN	ETIT	ECOBANK TRANS. INCORP. TG	16	16	16	0,00 %	468 395	7 119 412	16	-15,79 %	0,60	8-juin-23	3,78 %	1,20	
FIN	NSBC	NSIA BANQUE COTE D'IVOIRE	7 350	7 450	7 445	1,29 %	854	6 357 865	7 445	24,08 %	454,83	8-juil.-24	6,11 %	5,29	
FIN	SAFC	SAFCA CI	800	800	795	-0,63 %	14 347	11 406 465	795	-38,61 %	23,04	29-juil.-11			
FIN	SIBC	SOCIETE IVOIRIENNE DE BANQUE	7 320	7 350	7 345	0,34 %	11 062	80 999 820	7 345	37,29 %	495,00	31-juil.-24	6,74 %	8,44	
IND	CABC	SICABLE CI	1 095	1 095	1 095	0,00 %	473	510 515	1 095	-1,35 %	79,58	31-mai-24	7,27 %	4,53	
IND	FTSC	FILTISAC CI	1 440	1 445	1 470	2,08 %	2 253	3 267 520	1 470	-20,11 %	143,10	30-sept.-24	9,73 %	6,74	
IND	NEIC	NEI-CEDA CI	780	780	780	0,00 %	9	7 020	780	7,59 %	81,78	25-juin-24	10,48 %	8,53	
IND	SEMC	EVIOSYS PACKAGING SIEM CI	700	SP	SP	0,00 %			700	0,00 %	14,00	28-déc.-21	2,00 %	7,40	
IND	SIVC	AIR LIQUIDE CI	520	520	520	0,00 %	263	131 760	520	-37,35 %	63,00	29-sept.-17		5,07	
IND	SLBC	SOLIBRA CI	14 495	14 495	14 200	-2,04 %	71	1 021 180	14 200	63,22 %	270,00	14-août-24	1,90 %	15,50	

IND	STBC	SITAB CI	7 300	7 295	7 300	0,00 %	1 361	9 843 125	7 300	22,79 %	675,00	29-juil.-24	9,25 %	10,52
IND	UNLC	UNILEVER CI	7 850	7 850	7 850	0,00 %	1	7 850	7 850	57,00 %	1 233,00	9-juil.-12		112,58
IND	UNXC	UNIWAX CI	435	420	405	-6,90 %	1 629	662 810	405	-24,30 %	60,75	29-juil.-22	15,00 %	
SPU	CIEC	CIE CI	2 255	2 255	2 325	3,10 %	2 182	4 775 580	2 325	36,76 %	171,00	30-juil.-24	7,35 %	12,24
SPU	ORAC	ORANGE COTE D'IVOIRE	16 100	16 195	16 175	0,47 %	5 847	94 755 275	16 175	48,39 %	780,00	3-juin-24	4,82 %	15,73
SPU	SDCC	SODE CI	5 350	5 300	5 350	0,00 %	1 112	5 712 355	5 350	12,16 %	481,50	25-sept.-24	9,00 %	7,86
TRP	SDSC	AFRICA GLOBAL LOGISTICS CI	1 435	1 435	1 400	-2,44 %	2 023	2 763 315	1 400	3,70 %	92,00	20-nov.-23	6,57 %	4,45
TRP	SVOC	MOVIS CI	2 395	SP	SP	0,00 %			2 395	0,00 %	270,00	5-juil.-99		
TOTAL							552 055	343 208 592						

TOTAL
TOTAL - Marché des actions

604 455 586 747 047

Secteurs d'activités (*) : AGR = Agriculture, AUT = Autres Secteurs, DIS = Distribution, FIN = Finances, IND = Industrie, TRP = Transport, SPU = Services Publics

MARCHE DES DROITS

Symbole	Titre	Cours Précédent	Cours du jour		Variation jour	Séance de cotation		Cours Référence	Variation depuis l'origine	Parité	Période de négociation	
			Ouv.	Clôt.		Volume	Valeur				Début	fin
BOAC.DA1	BOA Côte d'Ivoire Droit d'attribution 1	4 895	4 850	4 895	0,00 %	973	4 712 390	4 895		1/1	29-oct.-24	12-nov.-24
TOTAL						973	4 712 390					

TOTAL - Marché des droits

973 4 712 390

Légende:

(d) Ex-dividende (V) Variation par rapport au cours de référence

Cours du jour: Ouv.: Ouverture Clôt.: Clôture Moy.: Moyen

Mentions : NC: Non Coté Ex-c: Ex-coupon Ex-d: Ex-droit SP: Suspendu Val-T: Valeur Théorique

PER = Cours / BNPA selon les données disponibles Rdt. Net: Rendement net (DNPA / Cours)

Comp.: 1 - Premier Compartiment 2 - Second Compartiment 3 - Compartiment de croissance

Ratio de liquidité = Titres échangés / Volume des ordres de vente

: Progression de l'indice sectoriel : Stabilité de l'indice sectoriel : Recul de l'indice sectoriel

MARCHE DES OBLIGATIONS

Symbole	Titre	Valeur nominale	Cours Précédent	Cours du jour	Cours Référence	Séance de cotation	Coupon couru	Coupon d'intérêt	Période	Montant net	Eché.	Type Amort
OBLIGATIONS D'ETAT												
EOM.010	ETAT DU MALI 6,20 % 2022-2029	10 000	9 790	NC	9 790		567,49	A	620,00	9-déc.-24		ACD
EOM.011	ETAT DU MALI 6,40 % 2023-2030	10 000	10 000	NC	10 000		376,99	A	640,00	7-avr.-25		ACD
EOM.012	ETAT DU MALI 6,50 % 2023-2030	10 000	9 900	NC	9 900		183,42	A	650,00	28-juil.-25		ACD
EOM.013	ETAT DU MALI 6,50 % 2024-2034	10 000	9 999	NC	9 999		386,44	A	650,00	5-avr.-25		ACD
EOM.014	ETAT DU MALI 3,00 % 2024-2031	10 000	10 000	NC	10 000		81,37	A	300,00	1-août-25		ACD
EOM.03	ETAT DU MALI 6,50 % 2018-2025	2 000	1 975	NC	1 975		11,43	A	130,00	6-oct.-25		AC
EOM.04	ETAT DU MALI 6,50% 2019-2027	6 000	6 000	NC	6 000		127,15	A	390,00	12-juil.-25		AC
EOM.05	ETAT DU MALI 6,50% 2020-2028	8 000	8 000	NC	8 000		321,97	A	520,00	27-mars-25		ACD
EOM.06	ETAT DU MALI 6,50% 2020-2027	8 000	8 000	NC	8 000		486,09	A	520,00	2-déc.-24		AC
EOM.07	ETAT DU MALI 6.50% 2021-2031	8 750	8 619	NC	8 618.75		320,99	A	568,75	16-avr.-25		AC
EOM.08	ETAT DU MALI 6,20 % 2022-2032	10 000	9 950	9 850	9 850	8 700	85 695 000	A	620,00	7-sept.-25		ACD
EOM.09	ETAT DU MALI 6,30% 2022-2032	10 000	9 800	NC	9 800		576,64	A	630,00	9-déc.-24		ACD
EOS.010	ETAT DU SENEGAL 6,15 % 2023-2030	10 000	10 000	NC	10 000		67,96	S	307,50	29-mars-25		ACD
EOS.011	ETAT DU SENEGAL 6,35 % 2023-2033	10 000	9 950	NC	9 950		70,17	S	317,50	29-mars-25		ACD
EOS.012	ETAT DU SENEGAL 6,15 % 2023-2028	10 000	9 500	NC	9 500		143,72	S	307,50	14-févr.-25		ACD
EOS.013	ETAT DU SENEGAL 6,30 % 2023-2030	10 000	10 000	NC	10 000		147,23	S	315,00	14-févr.-25		ACD
EOS.014	ETAT DU SENEGAL 6,50 % 2023-2033	10 000	10 000	NC	10 000		151,90	S	325,00	14-févr.-25		ACD
EOS.015	ETAT DU SENEGAL 6,25 % 2024-2029	10 000	9 740	NC	9 740		154,55	S	312,50	9-févr.-25		ACD
EOS.016	ETAT DU SENEGAL 6,45 % 2024-2031	10 000	9 950	NC	9 950		159,50	S	322,50	9-févr.-25		ACD
EOS.017	ETAT DU SENEGAL 6,65 % 2024-2034	10 000	10 000	NC	10 000		164,44	S	332,50	9-févr.-25		ACD
EOS.07	ETAT SENEGAL 6.30% 2015-2025	10 000	10 000	NC	10 000		288,25	S	317,59	25-nov.-24		ACD
EOS.08	ETAT DU SENEGAL 5,95% 2022-2034	10 000	10 000	NC	10 000		512,09	A	595,00	29-déc.-24		ACD
EOS.09	ETAT DU SENEGAL 6,00 % 2023-20	10 000	9 800	NC	9 800		66,30	S	300,00	29-mars-25		ACD
TPBF.010	TPBF 6,50% 2020 - 2028	5 833	5 833	NC	5 833.35		51,32	S	189,58	20-mars-25		ACD
TPBF.011	TPBF 6,50 % 2020-2028	6 668	6 668	NC	6 668		143,69	S	216,71	9-janv.-25		ACD
TPBF.012	TPBF 6.50% 2021-2031	10 000	9 850	NC	9 850		79,01	S	325,00	25-mars-25		ACD
TPBF.013	TPBF 6,50 % 2021 - 2031	10 000	9 900	9 990	9 990	9 064	90 549 360	S	325,00	6-janv.-25		ACD
TPBF.014	TPBF 6,30% 2022-2034	10 000	9 898	NC	9 898		118,34	S	315,00	1-mars-25		ACD
TPBF.015	ETAT DU BURKINA 6,30 % 2022-2	10 000	10 000	NC	10 000		303,02	S	315,00	15-nov.-24		ACD
TPBF.016	ETAT DU BURKINA 6% 2023-2028	10 000	10 000	NC	10 000		197,28	S	300,00	10-janv.-25		ACD
TPBF.017	TPBF 6,30 % 2023-2030	10 000	10 000	NC	10 000		46,73	S	315,00	12-avr.-25		ACD
TPBF.018	TPBF 6,50% 2023-2033	10 000	9 900	NC	9 900		48,21	S	325,00	12-avr.-25		ACD
TPBF.019	ETAT DU BURKINA 6,30% 2024-2029	10 000	10 000	NC	10 000		3,48	S	315,00	6-mai-25		ACD
TPBF.020	ETAT DU BURKINA 6,55% 2024-2031	10 000	9 900	NC	9 900		3,62	S	327,50	6-mai-25		ACD
TPBF.04	TPBF 6.50% 2017-2027	10 000	10 000	NC	10 000		178,08	S	327,67	31-janv.-25		ACD
TPBF.05	TPBF 6,50% 2017-2024	10 000	10 000	NC	10 000		234,43	S	325,00	29-déc.-24		ACD
TPBF.06	TPBF 6.50% 2018-2025	10 000	9 112	NC	9 112		277,05	S	325,00	5-déc.-24		ACD
TPBF.07	TPBF 6,50% 2018- 2025	10 000	10 000	NC	10 000		312,64	S	325,00	15-nov.-24		AC
TPBF.08	TPBF 6,50% 2019-2027	10 000	10 000	NC	10 000		3,56	S	322,33	6-mai-25		ACD
TPBF.09	TPBF 6,50% 2019 - 2027	10 000	11 000	NC	11 000		55,36	S	325,00	8-avr.-25		ACD
TPBJ.03	TPBJ 6,50% 2020-2028	10 000	10 000	NC	10 000		133,56	A	650,00	25-août-25		AC
TPBJ.04	TPBJ 5,50 % 2022-2037	10 000	10 000	NC	10 000		379,73	A	550,00	1-mars-25		AC
TPBJ.05	TPBJ 5,85 % 2022-2042	10 000	9 890	NC	9 890		403,89	A	585,00	1-mars-25		ACD
TPBJ.06	TPBJ 5,75% 2022-2037	10 000	10 100	NC	10 100		162,26	A	575,00	28-juil.-25		ACD
TPBJ.07	TPBJ 5,70% 2023-2030	10 000	10 000	NC	10 000		374,79	A	570,00	13-mars-25		AC
TPBJ.08	TPBJ 6,20% 2023-2038	10 000	10 000	NC	10 000		407,67	A	620,00	13-mars-25		AC
TPCI.017	TPCI 3% 2014-2024	10 000	10 000	NC	10 000		116,39	S	150,00	19-déc.-24		ACD
TPCI.019	TPCI 5.99% 2015-2025	10 000	10 000	NC	10 000		292,12	A	599,00	14-mai-25		ACD
TPCI.021	TPCI 6% 2016-2028	10 000	10 000	NC	10 000		351,78	A	600,00	8-avr.-25		ACD
TPCI.022	TPCI 5.90% 2016 - 2026	10 000	9 800	NC	9 800		236,00	A	590,00	15-juin-25		ACD
TPCI.023	TPCI 5.90% 2016-2026	10 000	9 700	NC	9 700		575,49	A	590,00	17-nov.-24		ACD
TPCI.024	TPCI 6.25% 2017-2029	10 000	9 700	NC	9 700		66,96	S	312,50	31-mars-25		ACD
TPCI.026	TPCI 5,95% 2017-2024 B	10 000	10 000	SP	10 000		294,27	S	297,50	10-nov.-24		ACD
TPCI.027	TPCI 6% 2017-2025	10 000	10 250	NC	10 250		216,39	S	300,00	29-déc.-24		ACD
TPCI.028	TPCI 6% 2018 - 2026	10 000	10 000	NC	10 000		161,10	A	600,00	2-août-25		ACD
TPCI.029	TPCI 6% 2018-2026	10 000	9 800	NC	9 800		32,88	A	600,00	19-oct.-25		ACD
TPCI.030	TPCI 5,95% 2018-2025	3 000	3 000	NC	3 000		238,58	S	295,00	13-déc.-24		ACD

TPCI.O31	TPCI 5,75% 2019 - 2026	10 000	10 230	NC	10 230		222,12	A	575,00	20-juin-25	ACD
TPCI.O32	TPCI 2,23% 2019-2026	10 000		NC			86,15	A	223,00	20-juin-25	ACD
TPCI.O33	TPCI 5,75% 2019-2026	4 000	4 160	NC	4 160		146,82	A	230,00	20-mars-25	ACD
TPCI.O34	TPCI 6% 2019-2029	6 250	6 188	NC	6 187.50		239,38	A	375,00	20-mars-25	ACD
TPCI.O35	TPCI 5,75% 2019 -2026	10 000	10 250	NC	10 250		189,04	A	575,00	11-juil.-25	ACD
TPCI.O36	TPCI 5,75% 2019- 2026	10 000	10 000	NC	10 000		124,45	A	575,00	21-août-25	ACD
TPCI.O37	TPCI 5,80% 2019-2026	6 000	6 000	NC	6 000		323,28	A	348,00	4-déc.-24	ACD
TPCI.O38	TPCI 5,75% 2019-2026	6 000	6 000	NC	6 000		320,49	A	345,00	4-déc.-24	ACD
TPCI.O39	TPCI 5,75% 2019 - 2026	4 000	3 906	NC	3 906		13,86	A	230,00	17-oct.-25	ACD
TPCI.O40	TPCI 5,75% 2019-2026	6 000	6 000	NC	6 000		285,61	A	345,00	10-janv.-25	ACD
TPCI.O41	TPCI 5,80% 2020-2027	10 000	10 000	NC	10 000		402,51	A	580,00	28-févr.-25	ACD
TPCI.O42	TPCI 5,90% 2020-2030	10 000	10 000	NC	10 000		408,96	A	590,00	28-févr.-25	ACD
TPCI.O43	TPCI 5,90% 2020 - 2030	10 000	9 999	NC	9 999		321,67	A	590,00	23-avr.-25	ACD
TPCI.O44	TPCI 5,80% 2020 - 2027	10 000	9 800	NC	9 800		316,22	A	580,00	23-avr.-25	ACD
TPCI.O45	TPCI 5,80% 2020 -2027	6 000	6 000	NC	6 000		138,25	A	348,00	16-juin-25	ACD
TPCI.O46	TPCI 5,90% 2020 - 2030	7 500	7 650	NC	7 650		175,79	A	442,50	16-juin-25	ACD
TPCI.O47	TPCI 5,80% 2020 - 2027	6 000	6 150	NC	6 150		174,00	A	438,00	16-juin-25	ACD
TPCI.O48	TPCI 5,80% 2020- 2027	6 000	5 940	NC	5 940		97,25	A	348,00	29-juil.-25	ACD
TPCI.O49	TPCI 5,90% 2020- 2030	7 500	7 564	NC	7 563.75		123,66	A	442,50	29-juil.-25	ACD
TPCI.O50	TPCI 5,90% 2020-2030	7 500	7 481	NC	7 481.25		87,29	A	442,50	28-août-25	ACD
TPCI.O51	TPCI 5,80 % 2020-2027	6 000	6 000	NC	6 000		35,28	A	348,00	2-oct.-25	ACD
TPCI.O52	TPCI 5,90 % 2020 -2030	7 500	7 500	NC	7 500		44,86	A	442,50	2-oct.-25	ACD
TPCI.O53	TPCI 5,80% 2020-2027	6 000	6 360	NC	6 360		10,49	A	348,00	28-oct.-25	ACD
TPCI.O54	TPCI 5,90% 2020-2030	7 500	7 350	NC	7 350		13,34	A	442,50	28-oct.-25	ACD
TPCI.O55	TPCI 5,80% 2020 -2027	8 000	8 400	NC	8 400		405,68	A	464,00	24-déc.-24	ACD
TPCI.O56	TPCI 5,90% 2020- 2030	8 750	8 746	NC	8 745.63		451,37	A	516,25	24-déc.-24	ACD
TPCI.O57	TPCI 5,80% 2020-2027	8 000	7 600	NC	7 600		448,79	A	464,00	20-nov.-24	ACD
TPCI.O58	TPCI 5,80% 2021-2028	8 000	8 000	NC	8 000		310,18	A	464,00	9-mars-25	ACD
TPCI.O59	TPCI 5,90% 2021-2031	8 750	9 056	NC	9 056.25		345,11	A	516,25	9-mars-25	ACD
TPCI.O60	TPCI 5,80% 2021-2028	10 000	10 000	NC	10 000		284,44	A	580,00	13-mai-25	ACD
TPCI.O61	TPCI 5,90% 2021-2031	10 000	10 000	NC	10 000		289,34	A	590,00	13-mai-25	ACD
TPCI.O62	TPCI 5,80 % 2021 -2028	8 000	7 920	NC	7 920		166,53	A	464,00	30-juin-25	ACD
TPCI.O63	TPCI 5,90% 2021 -2031	8 750	8 750	NC	8 750		185,28	A	516,25	30-juin-25	ACD
TPCI.O64	TPCI 5,80 % 2021 - 2028	8 000	8 000	NC	8 000		106,78	A	464,00	16-août-25	ACD
TPCI.O65	TPCI 5,90 % 2021-2031	8 750	9 363	NC	9 362.50		55,16	A	516,25	30-sept.-25	ACD
TPCI.O66	TPCI 5,90% 2021-2031	8 750	8 750	NC	8 750		4,24	A	516,25	5-nov.-25	ACD
TPCI.O67	TPCI 5,90 % 2021-2036	10 000	10 200	NC	10 200		528,74	A	590,00	16-déc.-24	ACD
TPCI.O68	TPCI 5,90 % 2022-2037	10 000	10 000	NC	10 000		452,98	A	590,00	1-févr.-25	ACD
TPCI.O69	TPCI 5,75 % 2022-2037	10 000	10 000	NC	10 000		363,90	A	575,00	22-mars-25	ACD
TPCI.O70	TPCI 5,75 % 2022-2037	10 000	10 300	NC	10 300		304,04	A	575,00	29-avr.-25	ACD
TPCI.O71	TPCI 5,65% 2022-2032	10 000	10 150	NC	10 150		226,00	A	565,00	15-juin-25	ACD
TPCI.O72	TPCI 5,65% 2022-2029	10 000	10 000	NC	10 000		157,89	A	565,00	29-juil.-25	ACD
TPCI.O73	TPCI 5,75% 2022-2032	10 000	10 500	NC	10 500		160,68	A	575,00	29-juil.-25	ACD
TPCI.O74	TPCI 5,85% 2022-2042	9 474	9 474	NC	9 473.68		154,88	A	554,21	29-juil.-25	ACD
TPCI.O75	TPCI 5,65% 2022-2029	10 000	10 700	NC	10 700		49,53	A	565,00	7-oct.-25	ACD
TPCI.O76	TPCI 5,75% 2022-2032	10 000	10 000	NC	10 000		50,41	A	575,00	7-oct.-25	ACD
TPCI.O77	TPCI (TAUX DE BASE + SPREAD) % 2022-2029	10 000	10 000	NC	10 000		192,27	T	198,75	11-nov.-24	ACD
TPCI.O78	TPCI 5,65% 2022-2029	10 000	10 000	NC	10 000		510,97	A	565,00	13-déc.-24	ACD
TPCI.O79	TPCI 5,75% 2023-2030	10 000	10 000	NC	10 000		399,04	A	575,00	28-févr.-25	ACD
TPCI.O80	TPCI 6% 2023-2030	10 000	10 000	NC	10 000		287,67	A	600,00	17-mai-25	ACD
TPCI.O81	TPCI 5,90% 2023-2028	10 000	10 500	NC	10 500		161,64	A	590,00	31-juil.-25	ACD
TPCI.O82	TPCI 6,00% 2023-2030	10 000	10 000	NC	10 000		164,38	A	600,00	31-juil.-25	ACD
TPCI.O83	TPCI 5,90 % 2023-2028	10 000	10 000	NC	10 000		65,84	A	890,00	12-oct.-25	ACD
TPCI.O84	TPCI 6,00 % 2023-2030	10 000	10 000	NC	10 000		44,38	A	600,00	12-oct.-25	ACD
TPCI.O85	TPCI 5,90 % 2023 - 2028	10 000	10 000	NC	10 000		531,97	A	590,00	14-déc.-24	ACD
TPCI.O86	TPCI 6,00 % 2023 - 2030	10 000	10 000	NC	10 000		540,98	A	600,00	14-déc.-24	ACD
TPCI.O87	TPCI 5,90% 2024-2029	10 000	10 000	NC	10 000		368,55	A	590,00	25-mars-25	ACD
TPCI.O88	TPCI 6,00% 2024-2031	10 000	9 875	NC	9 875		374,79	A	600,00	25-mars-25	ACD
TPCI.O89	TPCI 5,90% 2024-2029	10 000	10 100	10 200	10 200	100	1 020 000	A	590,00	19-juil.-25	ACD
TPCI.O90	TPCI 6,00% 2024-2031	10 000	10 000	NC	10 000		184,11	A	600,00	19-juil.-25	ACD
TPNE.O1	TRESOR PUBLIC DU NIGER 6,50% 2019-2026	10 000	10 000	NC	10 000		400,68	A	650,00	28-mars-25	ACD
TPNE.O2	TRESOR PUBLIC DU NIGER 6,50% 2019 - 2026	10 000	10 000	NC	10 000		176,30	A	650,00	1-août-25	ACD
TPNE.O3	TRESOR PUBLIC DU NIGER 6,5% 2020-2027	6 000	5 999	NC	5 999.40		106,85	A	390,00	31-juil.-25	ACD
TPNE.O4	TRESOR PUBLIC DU NIGER 6,30% 2	8 750	8 750	NC	8 750		114,78	A	551,25	24-août-25	ACD

TPNE.05	TPNE 6,15 % 2022-2034	10 000	10 000	NC	10 000			266,22	A	615,00	3-juin-25	ACD
TPNE.06	TRESOR PUBLIC DU NIGER 6,15% 2022 - 2034	10 000	10 000	NC	10 000			554,51	A	615,00	14-déc.-24	ACD
TPNE.07	TRESOR PUBLIC DU NIGER 6,25 % 2023-2028	10 000	10 000	NC	10 000			236,30	A	625,00	23-juin-25	ACD
TPTG.02	TPTG 6% 2022-2037	10 000	10 000	NC	10 000			586,89	A	600,00	16-nov.-24	ACD
TOTAL								17 864		177 264 360		

OBLIGATIONS REGIONALES

BIDC.04	BIDC-EBID 6,10% 2017-2027	3 750	3 729	NC	3 729.38			90,89	A	228,78	16-juin-25	ACD
BIDC.05	BIDC-EBID 6,40% 2019-2026	10 000	10 000	NC	10 000			206,96	S	320,00	12-janv.-25	ACD
BIDC.06	BIDC-EBID 6,50 % 2021-2028	8 000	7 900	NC	7 900			247,21	S	261,42	18-nov.-24	ACD
BIDC.07	BIDC-EBID 5,90% 2022-2029	10 000	9 925	NC	9 925			245,03	S	295,00	9-déc.-24	ACD
BIDC.08	BIDC-EBID GSS BOND 6,50% 2024-2031	10 000	10 000	NC	10 000			360,33	S	650,00	29-janv.-25	ACD
CRRH.010	CRRH-UEMOA 6,10% 2022-2037	10 000	9 975	NC	9 975			160,79	S	305,00	3-févr.-25	AC
CRRH.02	CRRH-UEMOA 6,10% 2012-2024	10 000	9 800	NC	9 800			188,97	S	305,00	17-janv.-25	AC
CRRH.04	CRRH-UEMOA 6% 2014-2024	10 000	10 000	NC	10 000			214,75	S	300,00	30-déc.-24	AC
CRRH.05	CRRH-UEMOA 5,85% 2015-2025	10 000	10 000	NC	10 000			203,55	S	294,90	4-janv.-25	AC
CRRH.06	CRRH-UEMOA 5,85% 2016-2026	10 000	10 000	NC	10 000			203,48	S	292,50	3-janv.-25	ACD
CRRH.07	CRRH-UEMOA 5,95% 2017-2029	4 583	4 583	NC	4 582.54			129,68	S	136,35	17-nov.-24	AC
CRRH.08	CRRH-UEMOA 5,95% 2018-2030	5 417	5 417	NC	5 416.67			123,28	S	161,15	21-déc.-24	AC
CRRH.09	CRRH-UEMOA 6,05% 2018-2033	6 333	6 333	NC	6 333			146,57	S	191,58	21-déc.-24	AC
TOTAL								0		0		

OBLIGATIONS PRIVEES

FBOAD.01	FCTC BOAD DOLI-P 6,10% 2023-2030	7 300	7 285	NC	7 285.40			59,78	S	220,82	20-mars-25	AC
FDINBF.01	FIDELIS FINANCE CAP25 7,00% 2023-2028	10 000	10 000	NC	10 000			309,23	S	330,80	20-nov.-24	ACD
FEPTC.01	FCTC EPT 7 % 2023-2030	10 000	10 000	NC	10 000			136,08	T	171,50	27-nov.-24	ACD
FEPTC.02	FCTC EPT 7,25 % 2023-2033	10 000	10 000	NC	10 000			140,95	T	177,63	27-nov.-24	ACD
FEPTC.03	FCTC EPT 7,50% 2023-2038	10 000		NC				145,80	T	183,75	27-nov.-24	ACD
FNSBC.01	FCTC NSIA BANQUE 7 % 2020-2025	1 111	1 144	1 144	1 144.43	15	17 167	11,10	T	19,06	16-déc.-24	ACD
FORBT.01	FCTC ORABANK 7 % 2021-2026	5 000	5 450	NC	5 450			38,63	T	85,75	28-déc.-24	ACD
FSNTS.01	FCTC SONATEL C-1 6,40 % 2023-2	10 000	9 840	NC	9 840			183,10	S	300,80	19-janv.-25	AC
FSNTS.02	FCTC SONATEL C-2 6,60 % 2023-2	10 000	10 000	NC	10 000			188,82	S	310,20	19-janv.-25	AC
FTIMC.01	FCTC TEYLIOM IMMO 7 % 2021-2028	6 250	6 250	NC	6 250			71,85	T	107,19	8-déc.-24	ACD
ORGT.02	ORAGROUP SA 7,15% 2021-2028	8 000	8 000	8 400	8 400	500	4 200 000	20,43	S	286,00	26-avr.-25	ACD
PADS.03	PAD 6,60% 2020-2027	6 000	5 640	NC	5 640			21,76	S	198,00	19-avr.-25	ACD
PTRC.01	PETRO IVOIRE 6,80% 2022-2029	10 000	10 750	10 900	10 900	40	436 000	265,83	S	333,20	15-déc.-24	ACD
SNLC.01	SENELEC 6,50% 2018-2025	1 000	1 000	NC	1 000			7,54	S	32,50	27-mars-25	AC
SNTS.02	SONATEL 6,50% 2020-2027	6 000	6 000	NC	6 000			115,50	S	184,81	16-janv.-25	ACD
TOTAL								555		4 653 167		

SUKUK ET TITRES ASSIMILES

SUKSN.S2	SUKUK SN 6% 2016-2026	10 000	10 750	NC	10 750			175,00	S	306,67	26-janv.-25	ACD
SUKTG.S1	SUKUK TG 6.5% 2016-2026	10 000	10 000	NC	10 000			170,51	S	377,99	17-févr.-25	ACD
TOTAL								0		0		
TOTAL - Marché des obligations								18 419		181 917 527		

Légende :
 (#) (*) Ex-Coupon couru (#)Cours de référence amorti / Coupon couru Ex-c (#)Ex-marge de profits
 Cours du jour: Ouv.: Ouverture Clôt.: Clôture Moy.: Moyen
 Type Amort: Type d'Amortissement IF: In Fine AC: Amortissement Constant AD: Amortissement Dégressif ACD: Amortissement Constant Différé
 Période: Périodicité de paiement des coupons A: Annuelle S: Semestrielle T: Trimestrielle
 Eché.: Échéance de paiement des intérêts
 Mentions: NC: Non Coté Ex-c: Ex-coupon ou Ex-droit SP: Suspendu

INFORMATIONS
OPERATIONS EN COURS

Emetteur	Opération
SIB	Augmentation de capital par incorporation de réserves - Fermeture des registres le 19 novembre 2024
BANK OF AFRICA NG	Admission à la cote des actions nouvelles de la société BOA NIGER, le 20 novembre 2024
BANK OF AFRICA BN	Admission à la cote des actions nouvelles de la société BOA BENIN, le 19 novembre 2024
BANK OF AFRICA SN	Admission à la cote des actions nouvelles de la société BOA SENEGAL, le 13 novembre 2024
BANK OF AFRICA BF	Admission à la cote des actions nouvelles de la société BOA BURKINA FASO, le 12 novembre 2024
BANK OF AFRICA ML	Admission à la cote des actions nouvelles de la société BOA MALI, le 12 novembre 2024

AVIS

Entité	N°	Nature	Objet
DC/BR	193 - 2024	Païement Intérêts	Païement des intérêts annuels et remboursement partiel du capital - ETAT DU MALI 6,50 % 2020-2027
DC/BR	194 - 2024	Païement Intérêts	Païement des intérêts trimestriels - TPCI (TAUX DE BASE + SPREAD) % 2022-2029 (TPCI.077)
BRVM	279-2024	Radiation	Radiation de la cote - BOA Côte d'Ivoire Droit d'Attribution 1
BRVM	280-2024	Jour férié	Rappel, 15 novembre 2024, jour férié
BRVM	281-2024	Horaire de cotation	Horaires de cotation du 14 novembre 2024
BRVM	282-2024	Païement Intérêts et remboursement	Païement des intérêts annuels et remboursement partiel du capital - ETAT DU MALI 6,50 % 2020-2027

COMMUNIQUES

Emetteur	N°	Nature	Objet
----------	----	--------	-------

QUANTITES RESIDUELLES
MARCHE DES ACTIONS

Symbole	Titre	Quantité résiduelle à l'achat	Cours Achat / Vente		Quantité résiduelle à la vente	Cours de Référence
ABJC	SERVAIR ABIDJAN CI	108	1,950	/ 2,000	214	2 000
BICC	BICI CI	128	12,000	/ 12,100	800	12 000
BNBC	BERNABE CI	49	1,085	/ 1,100	443	1 100
BOAB	BANK OF AFRICA BN	28	4,270	/ 4,295	18	4 295
BOABF	BANK OF AFRICA BF	4	3,210	/ 3,300	4 155	3 210
BOAC	BANK OF AFRICA CI	16	5,175	/ 5,245	387	5 200
BOAM	BANK OF AFRICA ML	3	1,965	/ 2,000	1 880	2 000
BOAN	BANK OF AFRICA NG	87	2,995	/ 3,000	2 583	2 995
BOAS	BANK OF AFRICA SENEGAL	30	3,850	/ 3,900	3 596	3 900
CABC	SICABLE CI	66	1,025	/ 1,095	481	1 095
CBIBF	CORIS BANK INTERNATIONAL	18	9,990	/ 9,995	238	9 995
CFAC	CFAO MOTORS CI	16	660	/ 665	276	650
CIEC	CIE CI	135	2,325	/ 2,350	69	2 325
ECOC	ECOBANK COTE D'IVOIRE	123	8,480	/ 8,500	932	8 480
ETIT	ECOBANK TRANS. INCORP. TG	742 186	15	/ 16	64 848	16
FTSC	FILTISAC CI	475	1,450	/ 1,470	266	1 470
NEIC	NEI-CEDA CI			/ 780	922	780
NSBC	NSIA BANQUE COTE D'IVOIRE	225	7,350	/ 7,450	415	7 445
NTLC	NESTLE CI	5	7,795	/ 7,805	115	7 800
ONTBF	ONATEL BF	6 783	2,340	/ 2,390	507	2 390
ORAC	ORANGE COTE D'IVOIRE	20	16,200	/ 16,900	4	16 175
ORGT	ORAGROUP TOGO	45	1,740	/ 1,750	536	1 750
PALC	PALM CI	28	4,545	/ 4,550	1 744	4 550
PRSC	TRACTAFRIC MOTORS CI	100	1,900	/ 2,000	119	2 000
SAFC	SAFCA CI	2	740	/ 795	198	795
SCRC	SUCRIVOIRE	2	865	/ 870	160	865
SDCC	SODE CI	79	5,350	/ 5,360	29	5 350
SDSC	AFRICA GLOBAL LOGISTICS CI	29	1,380	/ 1,400	4 442	1 400
SEMC	EVIOSYS PACKAGING SIEM CI			/		700
SGBC	SOCIETE GENERALE COTE D'IVOIRE	5	19,505	/ 19,600	220	19 600
SHEC	VIVO ENERGY CI	17 508	880	/ 885	1 598	880
SIBC	SOCIETE IVOIRIENNE DE BANQUE	33	7,320	/ 7,340	50	7 345
SICC	SICOR CI	30	3,210	/		3 210
SIVC	AIR LIQUIDE CI	11	500	/ 520	348	520
SLBC	SOLIBRA CI	1	14,010	/ 14,200	170	14 200
SMBC	SMB CI	1	10,500	/ 11,000	133	11 000
SNTS	SONATEL SN	41	23,705	/ 23,850	90	23 705
SOGC	SOGB CI	173	4,300	/ 4,500	191	4 500
SPHC	SAPH CI	50	4,350	/ 4,445	775	4 445
STAC	SETAO CI			/ Marché	21 412	560
STBC	SITAB CI	50	7,100	/ 7,300	2 415	7 300
SVOC	MOVIS CI			/		2 395
TTLC	TOTALENERGIES MARKETING CI	20	2,480	/ 2,485	161	2 485
TTLS	TOTALENERGIES MARKETING SN	134	2,210	/ 2,350	416	2 210
UNLC	UNILEVER CI			/ 7,850	1	7 850
UNXC	UNIWAX CI	497	405	/ 415	4	405

QUANTITES RESIDUELLES

MARCHE DES DROITS

Symbole	Titre	Quantité résiduelle à l'achat	Cours Achat / Vente		Quantité résiduelle à la vente	Cours de Référence
BOAC.DA1	BOA Côte d'Ivoire Droit d'attribution 1	16	4,850	/ 4,895	171	4 895

QUANTITES RESIDUELLES
MARCHE DES OBLIGATIONS

Symbole	Titre	Quantité résiduelle à l'achat	Cours Achat / Vente	Quantité résiduelle à la vente	Cours de Référence
FBOAD.01	FCTC BOAD DOLI-P 6,10% 2023-2030		/ 7,300	39	7 285
FDFINBF.01	FIDELIS FINANCE CAP25 7,00% 2023-2028		/		10 000
FEPTC.01	FCTC EPT 7 % 2023-2030		/ 10,500	100	10 000
FEPTC.02	FCTC EPT 7,25 % 2023-2033	50	10,000 / 10,500	300	10 000
FEPTC.03	FCTC EPT 7,50% 2023-2038		/		10 000
FNSBC.01	FCTC NSIA BANQUE 7 % 2020-2025	26	1,144.44 / 1,211.10	66	1 144
PTRC.01	PETRO IVOIRE 6,80% 2022-2029		/		10 900
SNLC.01	SENELEC 6,50% 2018-2025		/ 1,000	1 000	1 000
SNTS.02	SONATEL 6,50% 2020-2027	10	6,000 /		6 000
FORBT.01	FCTC ORABANK 7 % 2021-2026		/ 5,450	100	5 450
FSNTS.01	FCTC SONATEL C-1 6,40 % 2023-2		/		9 840
FSNTS.02	FCTC SONATEL C-2 6,60 % 2023-2		/		10 000
FTIMC.01	FCTC TEYLIOM IMMO 7 % 2021-2028		/		6 250
ORGT.02	ORAGROUP SA 7,15% 2021-2028	348	8,000 / 8,400	4 500	8 400
PADS.03	PAD 6,60% 2020-2027		/ 6,000	90	5 640
EOM.010	ETAT DU MALI 6,20 % 2022-2029		/		9 790
EOM.011	ETAT DU MALI 6,40 % 2023-2030		/		10 000
EOM.012	ETAT DU MALI 6,50 % 2023-2030	5	9,900 /		9 900
EOM.013	ETAT DU MALI 6,50 % 2024-2034		/		9 999
EOM.014	ETAT DU MALI 3,00 % 2024-2031		/		10 000
EOM.03	ETAT DU MALI 6,50 % 2018-2025		/		1 975
TPNE.05	TPNE 6,15 % 2022-2034		/ 10,000	3 000	10 000
TPNE.06	TRESOR PUBLIC DU NIGER 6,15% 2022 - 2034		/		10 000
TPNE.07	TRESOR PUBLIC DU NIGER 6,25 % 2023-2028		/		10 000
TPTG.02	TPTG 6% 2022-2037		/		10 000
TPCI.089	TPCI 5,90% 2024-2029		/		10 200
TPCI.090	TPCI 6,00% 2024-2031		/		10 000
TPNE.01	TRESOR PUBLIC DU NIGER 6,50% 2019-2026		/		10 000
TPNE.02	TRESOR PUBLIC DU NIGER 6,50% 2019 - 2026		/ 9,999	921	10 000
TPNE.03	TRESOR PUBLIC DU NIGER 6,5% 2020-2027		/ Marché	40	5 999
TPNE.04	TRESOR PUBLIC DU NIGER 6,30% 2		/ 8,750	50	8 750
TPCI.083	TPCI 5,90 % 2023-2028		/		10 000
TPCI.084	TPCI 6,00 % 2023-2030		/		10 000
TPCI.085	TPCI 5,90 % 2023 - 2028		/		10 000
TPCI.086	TPCI 6,00 % 2023 - 2030		/		10 000
TPCI.087	TPCI 5,90% 2024-2029		/		10 000
TPCI.088	TPCI 6,00% 2024-2031		/		9 875
TPCI.077	TPCI (TAUX DE BASE + SPREAD) % 2022-2029		/		10 000
TPCI.078	TPCI 5,65% 2022-2029		/		10 000
TPCI.079	TPCI 5,75% 2023-2030		/ 9,600	80	10 000
TPCI.080	TPCI 6% 2023-2030		/ 10,000	18 194	10 000
TPCI.081	TPCI 5,90% 2023-2028		/		10 500
TPCI.082	TPCI 6,00% 2023-2030		/ 10,000	19 981	10 000
TPCI.071	TPCI 5,65% 2022-2032		/		10 150
TPCI.072	TPCI 5,65% 2022-2029		/		10 000
TPCI.073	TPCI 5,75% 2022-2032		/		10 500
TPCI.074	TPCI 5,85% 2022-2042		/		9 474
TPCI.075	TPCI 5,65% 2022-2029		/		10 700
TPCI.076	TPCI 5,75% 2022-2032		/		10 000
TPCI.065	TPCI 5,90 % 2021-2031		/		9 363

TPCI.066	TPCI 5,90% 2021-2031	/	8,443.75	50 000	8 750
TPCI.067	TPCI 5,90 % 2021-2036	/			10 200
TPCI.068	TPCI 5,90 % 2022-2037	/			10 000
TPCI.069	TPCI 5,75 % 2022-2037	/	10,000	1 959	10 000
TPCI.070	TPCI 5,75 % 2022-2037	/			10 300
TPCI.059	TPCI 5,90% 2021-2031	/			9 056
TPCI.060	TPCI 5,80% 2021-2028	/			10 000
TPCI.061	TPCI 5,90% 2021-2031	/			10 000
TPCI.062	TPCI 5,80 % 2021 -2028	/	8,000	500	7 920
TPCI.063	TPCI 5,90% 2021 -2031	/			8 750
TPCI.064	TPCI 5,80 % 2021 - 2028	/			8 000
TPCI.053	TPCI 5,80% 2020-2027	/			6 360
TPCI.054	TPCI 5,90% 2020-2030	/			7 350
TPCI.055	TPCI 5,80% 2020 -2027	/			8 400
TPCI.056	TPCI 5,90% 2020- 2030	/			8 746
TPCI.057	TPCI 5,80% 2020-2027	/			7 600
TPCI.058	TPCI 5,80% 2021-2028	/			8 000
TPCI.047	TPCI 5,80% 2020 - 2027	/			6 150
TPCI.048	TPCI 5,80% 2020- 2027	/			5 940
TPCI.049	TPCI 5,90% 2020- 2030	/			7 564
TPCI.050	TPCI 5,90% 2020-2030	/			7 481
TPCI.051	TPCI 5,80 % 2020-2027	/			6 000
TPCI.052	TPCI 5,90 % 2020 -2030	/			7 500
TPCI.041	TPCI 5,80% 2020-2027	/			10 000
TPCI.042	TPCI 5,90% 2020-2030	/			10 000
TPCI.043	TPCI 5,90% 2020 - 2030	/			9 999
TPCI.044	TPCI 5,80% 2020 - 2027	/			9 800
TPCI.045	TPCI 5,80% 2020 -2027	/			6 000
TPCI.046	TPCI 5,90% 2020 - 2030	/			7 650
TPCI.035	TPCI 5,75% 2019 -2026	/			10 250
TPCI.036	TPCI 5,75% 2019- 2026	/			10 000
TPCI.037	TPCI 5,80% 2019-2026	/			6 000
TPCI.038	TPCI 5,75% 2019-2026	/			6 000
TPCI.039	TPCI 5,75% 2019 - 2026	/			3 906
TPCI.040	TPCI 5,75% 2019-2026	/			6 000
TPCI.029	TPCI 6% 2018-2026	/			9 800
TPCI.030	TPCI 5,95% 2018-2025	/			3 000
TPCI.031	TPCI 5,75% 2019 - 2026	/			10 230
TPCI.032	TPCI 2,23% 2019-2026	/			10 000
TPCI.033	TPCI 5.75% 2019-2026	/			4 160
TPCI.034	TPCI 6% 2019-2029	/			6 188
TPCI.021	TPCI 6% 2016-2028	/			10 000
TPCI.022	TPCI 5.90% 2016 - 2026	/			9 800
TPCI.023	TPCI 5.90% 2016-2026	/			9 700
TPCI.024	TPCI 6.25% 2017-2029	/			9 700
TPCI.027	TPCI 6% 2017-2025	/			10 250
TPCI.028	TPCI 6% 2018 - 2026	/			10 000
TPBJ.05	TPBJ 5,85 % 2022-2042	/	9,998	932	9 890
TPBJ.06	TPBJ 5,75% 2022-2037	/			10 100
TPBJ.07	TPBJ 5,70% 2023-2030	/			10 000
TPBJ.08	TPBJ 6,20% 2023-2038	/			10 000
TPCI.017	TPCI 3% 2014-2024	/			10 000
TPCI.019	TPCI 5.99% 2015-2025	17	9,850	/	10 000
TPBF.06	TPBF 6.50% 2018-2025	/	Marché	8	9 112
TPBF.07	TPBF 6,50% 2018- 2025	/	9,999	120	10 000

TPBF.O8	TPBF 6,50% 2019-2027			/			10 000
TPBF.O9	TPBF 6,50% 2019 - 2027			/			11 000
TPBJ.O3	TPBJ 6,50% 2020-2028			/			10 000
TPBJ.O4	TPBJ 5,50 % 2022-2037			/			10 000
TPBF.O17	TPBF 6,30 % 2023-2030			/	10,000	150	10 000
TPBF.O18	TPBF 6,50% 2023-2033			/			9 900
TPBF.O19	ETAT DU BURKINA 6,30% 2024-2029			/			10 000
TPBF.O20	ETAT DU BURKINA 6,55% 2024-2031	9	9,900	/			9 900
TPBF.O4	TPBF 6.50% 2017-2027			/			10 000
TPBF.O5	TPBF 6,50% 2017-2024			/			10 000
TPBF.O11	TPBF 6,50 % 2020-2028			/	6,601.32	35	6 668
TPBF.O12	TPBF 6.50% 2021-2031			/	10,000	5	9 850
TPBF.O13	TPBF 6,50 % 2021 - 2031			/			9 990
TPBF.O14	TPBF 6,30% 2022-2034			/	Marché	100	9 898
TPBF.O15	ETAT DU BURKINA 6,30 % 2022-2			/	10,000	30	10 000
TPBF.O16	ETAT DU BURKINA 6% 2023-2028			/			10 000
EOS.O16	ETAT DU SENEGAL 6,45 % 2024-2031			/			9 950
EOS.O17	ETAT DU SENEGAL 6,65 % 2024-2034			/	10,000	300	10 000
EOS.O7	ETAT SENEGAL 6.30% 2015-2025			/			10 000
EOS.O8	ETAT DU SENEGAL 5,95% 2022-2034			/	10,000	217	10 000
EOS.O9	ETAT DU SENEGAL 6,00 % 2023-20			/	10,000	64	9 800
TPBF.O10	TPBF 6,50% 2020 - 2028			/			5 833
EOS.O10	ETAT DU SENEGAL 6,15 % 2023-2030			/			10 000
EOS.O11	ETAT DU SENEGAL 6,35 % 2023-2033			/			9 950
EOS.O12	ETAT DU SENEGAL 6,15 % 2023-2028			/			9 500
EOS.O13	ETAT DU SENEGAL 6,30 % 2023-2030			/			10 000
EOS.O14	ETAT DU SENEGAL 6,50 % 2023-2033			/	10,000	15	10 000
EOS.O15	ETAT DU SENEGAL 6,25 % 2024-2029			/			9 740
EOM.O4	ETAT DU MALI 6,50% 2019-2027			/			6 000
EOM.O5	ETAT DU MALI 6,50% 2020-2028			/			8 000
EOM.O6	ETAT DU MALI 6,50% 2020-2027			/			8 000
EOM.O7	ETAT DU MALI 6.50% 2021-2031			/			8 619
EOM.O8	ETAT DU MALI 6,20 % 2022-2032			/			9 850
EOM.O9	ETAT DU MALI 6,30% 2022-2032			/			9 800
BIDC.O4	BIDC-EBID 6.10% 2017-2027			/			3 729
BIDC.O5	BIDC-EBID 6,40% 2019-2026	109	10,000	/			10 000
BIDC.O6	BIDC-EBID 6,50 % 2021-2028			/			7 900
BIDC.O7	BIDC-EBID 5,90% 2022-2029			/	9,975	19	9 925
BIDC.O8	BIDC-EBID GSS BOND 6,50% 2024-2031			/			10 000
CRRH.O10	CRRH-UEMOA 6,10% 2022-2037			/			9 975
CRRH.O9	CRRH-UEMOA 6.05% 2018-2033			/			6 333
CRRH.O2	CRRH-UEMOA 6.10% 2012-2024			/			9 800
CRRH.O4	CRRH-UEMOA 6% 2014-2024			/			10 000
CRRH.O5	CRRH-UEMOA 5.85% 2015-2025			/			10 000
CRRH.O6	CRRH-UEMOA 5.85% 2016-2026			/			10 000
CRRH.O7	CRRH-UEMOA 5.95% 2017-2029			/			4 583
CRRH.O8	CRRH-UEMOA 5.95% 2018-2030			/			5 417

SUKUK ET TITRES ASSIMILES

Symbole	Titre	Quantité résiduelle à l'achat	Cours Achat / Vente	Quantité résiduelle à la vente	Cours de Référence
SUKSN.S2	SUKUK SN 6% 2016-2026		/		10 750
SUKTG.S1	SUKUK TG 6.5% 2016-2026		/		10 000

CALENDRIER DES ASSEMBLEES GENERALES
ANNEE : 2024

Société	Nature	Date	Heure	Lieu
BOLLORE TRANSPORT & LOGISTICS	Ordinaire	13/11/2024	09:30:00	Salle de conférence de la maison de la presse, sise au plateau, dans le prolongement du Ministère des affaires étrangères à Abidjan
SICOR	Ordinaire	08/11/2024	09:00:00	Siège de la SICOR à Jacqueville
ORAGROUP	Mixte	15/10/2024	10:00:00	Hôtel 2 Février, Lomé - Togo
BANK OF AFRICA CI	Extraordinaire	10/10/2024	10:00:00	siège de la Banque au Plateau (4è étage)
ECOBANK CI	Ordinaire	04/10/2024	10:00:00	Caisse de Retraite par Répartition avec Epargne de l'Union Monétaire Ouest Africaine (CRRAE-UMOA) sise à Abidjan Plateau, Rue Privée, Angle Boulevard Botreau Roussel
SOLIBRA	Extraordinaire	11/09/2024	09:30:00	Espace Latrille Event sis à Cocody Boulevard Latrille, Carrefour Duncan, salle Félix Houphouët Boigny
UNILEVER CI	Ordinaire	06/09/2024	09:00:00	Salle Tamarin de l'Hôtel Azalaï sis à Abidjan Marcory Boulevard Valery Giscard d'Estaing
SUCRIVOIRE	Mixte	26/08/2024	09:30:00	VISIOCONFERENCE
BANK OF AFRICA NG	Extraordinaire	22/08/2024	10:00:00	Centre de Formation de la BOA-NIGER (sise à BOA-Siège)
BANK OF AFRICA BN	Extraordinaire	20/08/2024	10:00:00	NOVOTEL, salle Baobab 2 & 3 à Cotonou
BANK OF AFRICA SN	Extraordinaire	16/08/2024	09:30:00	3ème Etage Immeuble Elan I, Almadies, Zone 12, Route de Ngor à Dakar
BANK OF AFRICA BF	Extraordinaire	13/08/2024	10:00:00	Hôtel BRAVIA à la Salle LAAFI
BANK OF AFRICA ML	Extraordinaire	13/08/2024	09:30:00	Immeuble BANK OF AFRICA, Avenue du Mali, Quartier ACI 2000
AIR LIQUIDE CI	Mixte	22/07/2024	14:00:00	SALLE DE CONFÉRENCE DE LA CRRAE-UMOA, à Abidjan
VIVO ENERGY CI	Ordinaire	28/06/2024	09:30:00	Espace Crystal situé à Marcory zone 4C, 805 rue Chevalier de Clieu non loin des Sapeurs Pompiers
SODECI	Ordinaire	27/06/2024	08:30:00	VISIOCONFERENCE
SERVAIR ABIDJAN CI	Ordinaire	27/06/2024	11:00:00	Salle JEWELS de la CGECI sise au Plateau, Avenue Lamblin
UNIWAX CI	Ordinaire	27/06/2024	09:00:00	Espace Latrille Events, sis à Abidjan, Cocody II-Plateaux (Carrefour Duncan)
CFAO MOTORS CI	Mixte	27/06/2024	09:00:00	Siège social sis à Abidjan, 117, Boulevard de Marseille
CIE CI	Ordinaire	26/06/2024	10:00:00	Visioconférence
SAFCA CI	Ordinaire	25/06/2024	10:00:00	Siège de la société, sis à Abidjan, 1, Rue des Carrossiers, Zone 3 C (Face SOCOCE Treichville)
ORAGROUP	Mixte	25/06/2024	10:00:00	Hôtel 2 Février situé à Place de l'indépendance BP 131 Lomé
ONATEL BF	Ordinaire	24/06/2024	10:30:00	ROYAL BEACH HÔTEL, OUAGADOUGOU-BURKINA FASO
SITAB	Ordinaire	21/06/2024	10:00:00	SALLE JEWELS de la CGECI (Plateau)
TRACTAFRIC CI	Ordinaire	21/06/2024	10:00:00	Hôtel AZALAI ABIDJAN
TOTAL	Mixte	21/06/2024	10:00:00	Radisson Blu Hotel Abidjan Airport sis au boulevard de l'Aéroport Abidjan, Port Bouët
FILTISAC CI	Ordinaire	20/06/2024	10:00:00	Espace Latrille Events - Salle KOSSIA, II-Plateaux Boulevard Latrille, Abidjan - Cocody
BERNABE CI	Ordinaire	20/06/2024	10:00:00	ABIDJAN, salle de conférence GEWELS de la Maison du Patronat Ivoirien (CGECI) au Plateau
SMB	Ordinaire	14/06/2024	09:30:00	Amphithéâtre de la CGECI (La Maison de l'Entreprise) sis à Abidjan-Plateau, à l'Angle du Boulevard de la République et de l'Avenue Lamblin
MOVIS CI	Extraordinaire	14/06/2024	10:45:00	Siège social de MOVIS CI (Situé à Vridi, zone Industrielle, dans la Rue des Conteneurs)
MOVIS CI	Ordinaire	14/06/2024	09:30:00	Siège social de MOVIS CI (Situé à Vridi, en zone Industrielle, dans la Rue des Conteneurs)
PALM CI	Ordinaire	13/06/2024	09:00:00	VISIOCONFERENCE
NESTLE CI	Ordinaire	11/06/2024	10:00:00	Espace CRYSTAL, situé à Abidjan, Zone 4 C, 08 Rue du Chevalier de Clieu « Salle DIAMANT »
ECOBANK TG	Mixte	06/06/2024	10:00:00	Salle de conférence du Centre Panafricain Ecobank, 2365, Boulevard du Mono, Lomé, Togo
SAPH CI	Ordinaire	04/06/2024	09:00:00	VISIOCONFERENCE
SIB	Mixte	04/06/2024	10:00:00	CRRAE-UMOA (Abidjan - Plateau Angle Boulevard Botreau Roussel, Rue Privée CRRAE-UMOA)
SOLIBRA	Ordinaire	31/05/2024	09:30:00	Espace LATRILLE EVENTS, Cocody Boulevard Latrille, Carrefour Duncan
SETAO CI	Ordinaire	30/05/2024	10:00:00	Hôtel TIAMA (salon EBENE)
TOTAL SENEGAL S.A.	Ordinaire	29/05/2024	10:00:00	Hôtel Radisson Blu Dakar

NEI-CEDA CI	Ordinaire	28/05/2024	10:00:00	Hôtel TIAMA, Abidjan - Plateau
SGB CI	Mixte	28/05/2024	09:00:00	Espace Latrille Events, sis à Abidjan Commune de Cocody, aux Deux-Plateaux Boulevard Latrille
BICI CI	Ordinaire	27/05/2024	10:00:00	Auditorium de la Maison des Entreprises (CGECI) sise au Plateau
BICI CI	Extraordinaire	27/05/2024	11:30:00	Auditorium de la Maison des Entreprises (CGECI) sise au Plateau
SOGB	Ordinaire	24/05/2024	10:30:00	Immeuble CRRAE - UEMOA sis à Abidjan Plateau
NSBC	Ordinaire	23/05/2024	10:30:00	Amphithéâtre de la Caisse de Retraite par Répartition avec Epargne de l'UMOA (CRRAE-UMOA), sis à Abidjan-Plateau, boulevard Botreau ROUSSEL
ECOBANK CI	Ordinaire	25/04/2024	10:00:00	Hôtel Radisson Blu, sis à Abidjan Port-Bouët, route de l'Aéroport International Félix Houphouët Boigny
SONATEL	Ordinaire	25/04/2024	10:00:00	PAR VISIOCONFERENCE dans ses locaux situés au Technopole à Dakar
BANK OF AFRICA ML	Ordinaire	23/04/2024	09:30:00	Siège de la banque à l'Immeuble BANK OF AFRICA, Avenue du Mali, Quartier ACI 2000
BANK OF AFRICA SN	Ordinaire	18/04/2024	09:30:00	Immeuble Elan II au 2ème Etage, Almadies, Zone 12, Route de Ngor à Dakar
ORANGE CI	Ordinaire	16/04/2024	10:00:00	Siège de la société, sis à Abidjan, Cocody Riviera Golf, Boulevard de France, Immeuble Orange Village
BANK OF AFRICA BN	Ordinaire	12/04/2024	09:00:00	Hôtel Golden Tulip à Cotonou
CORIS BANK INTERNATIONAL	Ordinaire	12/04/2024	09:00:00	Sopatel Hôtel Silmandé
SICABLE	Ordinaire	05/04/2024	10:00:00	Hôtel TIAMA, ABIDJAN
BANK OF AFRICA NG	Ordinaire	04/04/2024	10:00:00	Centre de Formation de BOA-NIGER (BOA-Siège)
BANK OF AFRICA BF	Ordinaire	28/03/2024	10:00:00	Salle WANGO I à l'hôtel LANCASTER (EX LAICO HOTEL) OUAGA 2000
BANK OF AFRICA CI	Ordinaire	28/03/2024	10:00:00	Salle Fromager de l'hôtel IVOTEL du Plateau (10ème étage)
AIR LIQUIDE CI	Ordinaire	10/01/2024	10:00:00	Salle de conférence de la CRRAE-UMOA

L'actualité de la BRVM sur nos plateformes digitales

Infos BRVM

Pour recevoir les informations boursières par SMS, souscrivez :



Côte d'Ivoire : *430#
Bénin : *430*15#



Côte d'Ivoire : #139#
Burkina Faso : *310#



Côte d'Ivoire : *431#
Niger : *512*9#
Togo : *310#

Site web

www.brvm.org



Application Mobile

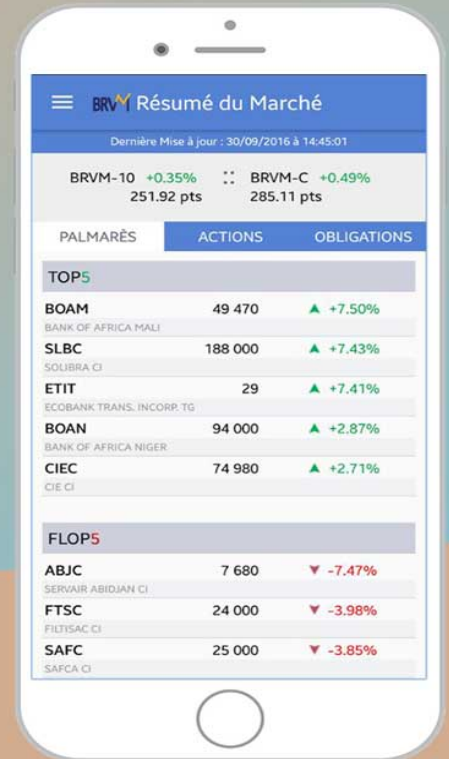

Nous suivre sur :

