

<b>BRVM 10</b>	<b>160,36</b>
Variation Jour	↓ -0,44 %
Variation annuelle	↑ 4,46 %



# BULLETIN OFFICIEL DE LA COTE

N° 194

**lundi 10 octobre 2022**

Site : [www.brvm.org](http://www.brvm.org)

<b>BRVM Composite</b>	<b>201,77</b>
Variation Jour	↓ -0,97 %
Variation annuelle	↓ -0,25 %

Evolution des indices

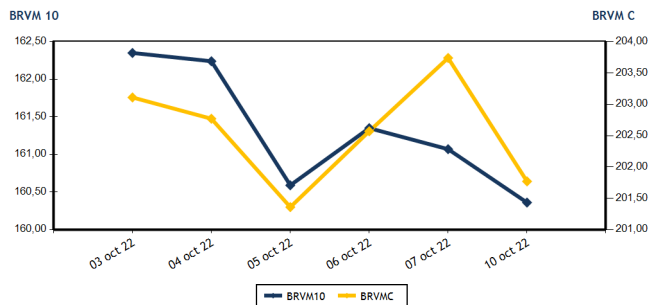

Volumes et valeurs transigés

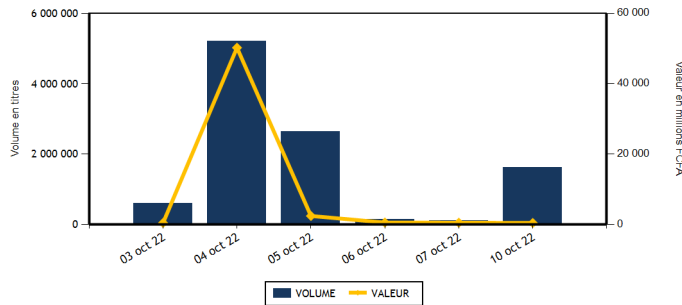

Actions	Niveau	Evol. Jour
Capitalisation boursière (FCFA)(Actions & Droits)	6 073 181 291 318	-0,97 %
Volume échangé (Actions & Droits)	1 617 172	1 386,60 %
Valeur transigée (FCFA) (Actions & Droits)	416 570 889	-12,23 %
Nombre de titres transigés	43	4,88 %
Nombre de titres en hausse	7	-63,16 %
Nombre de titres en baisse	26	100,00 %
Nombre de titres inchangés	10	11,11 %

Obligations	Niveau	Evol. Jour
Capitalisation boursière (FCFA)	8 439 415 719 149	-0,13 %
Volume échangé	353	-45,27 %
Valeur transigée (FCFA)	3 531 150	-45,75 %
Nombre de titres transigés	4	-33,33 %
Nombre de titres en hausse	0	-100,00 %
Nombre de titres en baisse	1	-50,00 %
Nombre de titres inchangés	3	0,00 %

**PLUS FORTES HAUSES**

Titres	Cours	Evol. Jour	Evol. annuelle
TRACTAFRIC MOTORS CI (PRSC)	3 490	7,38 %	-16,90 %
NEI-CEDA CI (NEIC)	695	6,92 %	11,20 %
TOTAL SN (TTLS)	2 495	5,05 %	26,33 %
BANK OF AFRICA NG (BOAN)	6 500	4,84 %	27,45 %
SOCIETE IVOIRIENNE DE BANQUE (SIBC)	4 500	2,27 %	12,92 %

**PLUS FORTES BAISES**

Titres	Cours	Evol. Jour	Evol. annuelle
SICOR CI (SICC)	6 520	-7,45 %	0,00 %
SICABLE CI (CABC)	1 025	-6,82 %	0,00 %
BANK OF AFRICA BF (BOABF)	5 305	-6,11 %	0,00 %
SETAO CI (STAC)	1 310	-6,09 %	0,00 %
CROWN SIEM CI (SEMC)	700	-5,41 %	0,00 %

**INDICES SECTORIELS**

Base = 100 au 14 juin 1999	Nombre de sociétés	Valeur	Evol. Jour	Evol. annuelle	Volume	Valeur	PER moyen
BRVM - INDUSTRIE	11	105,12	-0,96 %	-4,53 %	2 908	10 581 335	25,47
BRVM - SERVICES PUBLICS	4	467,67	-0,77 %	4,19 %	25 905	235 404 480	9,15
BRVM - FINANCES	15	75,72	-1,15 %	-1,83 %	1 562 241	92 363 524	7,29
BRVM - TRANSPORT	2	410,91	-5,23 %	-33,95 %	1 261	2 129 980	6,58
BRVM - AGRICULTURE	5	291,77	0,38 %	19,92 %	14 029	59 123 335	5,72
BRVM - DISTRIBUTION	7	371,52	-0,98 %	-8,81 %	7 781	12 857 845	28,15
BRVM - AUTRES SECTEURS	1	1 616,39	-6,09 %	79,45 %	3 047	4 110 390	15,73
BRVM - PETITES CAPITALISATIONS	-	-	-	-	-	-	-

Indicateurs	1er et 2è Comp.	BRVM PC
PER moyen du marché	7,90	
Taux de rendement moyen du marché	7,40	
Taux de rentabilité moyen du marché	6,77	
Nombre de sociétés cotées	45	
Nombre de lignes obligataires	106	
Volume moyen annuel par séance	1 078 783,00	
Valeur moyenne annuelle par séance	1 993 182 561,68	

Indicateurs	1er et 2è Comp.	BRVM PC
Ratio moyen de liquidité	26,07	
Ratio moyen de satisfaction	72,86	
Ratio moyen de tendance	279,46	
Ratio moyen de couverture	35,78	
Taux de rotation moyen du marché	0,15	
Prime de risque du marché	6,76	
Nombre de SGI participantes	27	

**Définitions**

Volume moyen annuel par séance = Valeur annuel échangé / nombre de séances  
 Valeur moyenne annuelle par séance = Valeur annuelle échangée / nombre de séances  
 Ratio moyen de liquidité = Moyenne des ratios de liquidité (Titres échangés / Volume des ordres de vente)  
 Ratio moyen de satisfaction = Moyenne des ratios de satisfaction (Titres échangés / Volume des ordres d'achat)  
 Ratio moyen de tendance = Moyenne des ratios de tendance (Volume des ordres d'achat / Volume des ordres de vente)  
 Ratio moyen de couverture = Moyenne des ratios de couverture (Volume des ordres de vente / Volume des ordres d'achat)

Taux moyen de rotation = moyenne des taux de rotation des actions cotées (volume transigé / capi flottante)  
 PER moyen du marché = moyenne des PER des actions cotées ayant un PER positif  
 Taux de rendement moyen = moyenne des taux de rendement des actions cotées ayant distribué un dividende  
 Taux de rentabilité moyen = moyenne des taux de rentabilité des actions cotées  
 Prime de risque du marché = (1 / le PER moyen du marché) - le taux de référence actuel des emprunts d'Etat



BRVM - BOURSE REGIONALE DES VALEURS MOBILIERES  
 BRVM - Société Anonyme au capital de 3.062.040.000 CFA - RC : CI - ABJ - 1997 - B - 208435 - CC : 9819725 - E  
 Siège Social : Abidjan - CÔTE D'IVOIRE. Adresse : 18, Rue Joseph ANOMA (Rue des Banques) - Abidjan  
 Tél : +225 20 32 66 85 / 86, Fax : +225 20 32 66 84, Mail : [brvm@brvm.org](mailto:brvm@brvm.org), Site Web : [www.brvm.org](http://www.brvm.org)

**MARCHE DES ACTIONS**

Symbole	Titre	Cours Précédent	Cours du jour		Variation jour	Séance de cotation		Cours Référence	Variation de l'année précédente	Dernier dividende payé		Rdt. Net	PER
			Ouv.	Clôt.		Volume	Valeur			Montant net	Date		
<b>SECTEUR - INDUSTRIE</b>		<b>105,12</b>	<b>points</b>		<b>↓</b>	<b>-0,96 %</b>							
CABC	SICABLE CI	1 100	1 100	1 025	-6,82 %	358	370 700	1 025	0,99 %	69,00	2-août-22	6,73 %	151,34
FTSC	FILTISAC CI	1 250	1 250	1 215	-2,80 %	157	194 325	1 215	-27,68 %	235,00	30-juil.-21	19,34 %	
NEIC	NEI-CEDA CI	650	650	695	6,92 %	192	124 845	695	11,20 %	9,00	28-juin-01		9,05
NTLC	NESTLE CI	6 920	6 920	6 920	0,00 %	102	705 000	6 920	50,27 %	856,80	2-août-22	12,38 %	7,18
SEMC	CROWN SIEM CI	740	700	700	-5,41 %	159	111 300	700	-8,50 %	14,40	28-déc.-21	2,06 %	7,40
SIVC	AIR LIQUIDE CI	895	835	895	0,00 %	266	234 740	895	0,00 %	63,00	29-sept.-17		
SLBC	SOLIBRA CI	105 000	NC	NC	0,00 %			105 000	-32,69 %	4 050,00	12-août-22	3,86 %	7,85
SMBC	SMB CI	7 100	7 100	6 800	-4,23 %	1 178	8 138 875	6 800	-1,45 %	720,00	24-août-22	10,59 %	5,64
STBC	SITAB CI	6 730	6 695	6 600	-1,93 %	16	106 550	6 600	6,80 %	445,12	21-juil.-22	6,74 %	12,48
UNLC	UNILEVER CI	7 000	7 000	7 000	0,00 %	3	21 000	7 000	43,15 %	1 233,00	9-juil.-12		10,55
UNXC	UNIWAX CI	1 210	1 210	1 200	-0,83 %	477	574 000	1 200	-40,00 %	60,75	29-juil.-22	5,06 %	17,78
<b>TOTAL</b>						<b>2 908</b>	<b>10 581 335</b>						<b>25,47</b>
<b>SECTEUR - SERVICES PUBLICS</b>		<b>467,67</b>	<b>points</b>		<b>↓</b>	<b>-0,77 %</b>							
CIEC	CIE CI	2 200	2 200	2 145	-2,50 %	291	637 400	2 145	13,19 %	153,16	25-juil.-22	7,14 %	12,31
ONTBF	ONATEL BF	3 750	3 700	3 670	-2,13 %	10 692	39 259 850	3 670	-6,97 %	416,58	15-juin-22	11,35 %	7,71
SDCC	SODE CI	5 325	5 690	5 200	-2,35 %	2 538	13 294 540	5 200	21,07 %	337,50	27-juil.-21	6,49 %	10,75
SNTS	SONATEL SN	14 750	14 515	14 700	-0,34 %	12 384	182 212 690	14 700	5,19 %	1 400,00	18-mai-22	9,52 %	5,82
<b>TOTAL</b>						<b>25 905</b>	<b>235 404 480</b>						<b>9,15</b>
<b>SECTEUR - FINANCES</b>		<b>75,72</b>	<b>points</b>		<b>↓</b>	<b>-1,15 %</b>							
BICC	BICI CI	6 600	6 600	6 600	0,00 %	5	33 000	6 600	-10,81 %	518,00	15-juil.-22	7,85 %	11,45
BOAB	BANK OF AFRICA BN	5 880	5 800	5 800	-1,36 %	2 512	13 836 580	5 800	9,43 %	546,00	25-mai-22	9,41 %	7,06
BOABF	BANK OF AFRICA BF	5 650	5 700	5 305	-6,11 %	575	3 247 875	5 305	-14,44 %	448,00	4-mai-22	8,44 %	5,49
BOAC	BANK OF AFRICA CI	4 400	4 400	4 400	0,00 %	741	3 258 675	4 400	-24,85 %	374,00	28-avr.-22	8,50 %	5,29
BOAM	BANK OF AFRICA ML	1 480	1 480	1 480	0,00 %	261	386 420	1 480	-0,34 %	271,00	15-mai-19		12,93
BOAN	BANK OF AFRICA NG	6 200	6 210	6 500	4,84 %	215	1 368 625	6 500	27,45 %	567,30	12-mai-22	8,73 %	8,99
BOAS	BANK OF AFRICA SENEGAL	2 420	2 520	2 430	0,41 %	1 720	4 267 400	2 430	3,40 %	161,01	1-juin-21	6,63 %	5,27
CBIBF	CORIS BANK INTERNATIONAL	8 875	8 875	8 550	-3,66 %	548	4 847 900	8 550	-18,57 %	448,00	6-juil.-22	5,24 %	5,88
ECOC	ECOBANK COTE D'IVOIRE	4 740	4 740	4 720	-0,42 %	408	1 925 605	4 720	-1,36 %	420,30	29-avr.-22	8,90 %	7,57
ETIT	ECOBANK TRANS. INCORP. TG	19	18	19	0,00 %	1 549 153	27 917 264	19	5,56 %	0,90	20-juin-22	4,74 %	1,77
NSBC	NSIA BANQUE COTE D'IVOIRE	5 190	5 190	5 000	-3,66 %	1 986	10 051 425	5 000	-19,16 %	77,69	27-juil.-20	1,55 %	5,22
ORGT	ORAGROUP TOGO	3 600	3 550	3 550	-1,39 %	2 912	10 348 080	3 550	-15,27 %	59,52	17-juil.-20	1,68 %	12,45
SAFC	SAFCA CI	830	830	830	0,00 %	29	24 070	830	-2,35 %	23,04	29-juil.-11		
SGBC	SOCIETE GENERALE COTE D'IVOIRE	13 490	13 490	13 200	-2,15 %	624	8 389 230	13 200	24,59 %	1 004,93	10-juin-22	7,61 %	6,09
SIBC	SOCIETE IVOIRIENNE DE BANQUE	4 400	4 495	4 500	2,27 %	552	2 461 375	4 500	12,92 %	405,00	30-juin-22	9,00 %	6,61
<b>TOTAL</b>						<b>1 562 241</b>	<b>92 363 524</b>						<b>7,29</b>
<b>SECTEUR - TRANSPORT</b>		<b>410,91</b>	<b>points</b>		<b>↓</b>	<b>-5,23 %</b>							
SDSC	BOLLORE	1 780	1 715	1 685	-5,34 %	1 261	2 129 980	1 685	-34,44 %	130,00	23-juin-22	7,72 %	6,58
SVOC	MOVIS CI	2 395	SP	SP	0,00 %			2 395	0,00 %	270,00	5-juil.-99		
<b>TOTAL</b>						<b>1 261</b>	<b>2 129 980</b>						<b>6,58</b>

**MARCHE DES ACTIONS**

Symbole	Titre	Cours Précédent	Cours du jour		Variation jour	Séance de cotation		Cours Référence	Variation de l'année précédente	Dernier dividende payé		Rdt. Net	PER
			Ouv.	Clôt.		Volume	Valeur			Montant net	Date		
<b>SECTEUR - AGRICULTURE</b>		<b>291,77</b>	<b>points</b>		<b>↑</b>	<b>0,38 %</b>							
PALC	PALM CI	10 000	10 195	10 200	2,00 %	540	5 503 490	10 200	45,92 %	1 236,34	31-août-22	12,12 %	3,71
SCRC	SUCRIVOIRE	1 100	1 100	1 050	-4,55 %	5 479	5 754 825	1 050	9,38 %	40,50	20-août-21	3,86 %	
SICC	SICOR CI	7 045	7 500	6 520	-7,45 %	12	79 220	6 520	27,34 %	1 919,00	25-sept.-00		3,95
SOGC	SOGB CI	6 000	5 900	5 995	-0,08 %	7 765	46 579 200	5 995	19,90 %	541,81	21-juil.-22	9,04 %	8,79
SPHC	SAPH CI	5 200	5 200	5 200	0,00 %	233	1 206 600	5 200	0,10 %	365,40	4-août-22	7,03 %	6,40
<b>TOTAL</b>						<b>14 029</b>	<b>59 123 335</b>						<b>5,72</b>
<b>SECTEUR - DISTRIBUTION</b>		<b>371,52</b>	<b>points</b>		<b>↓</b>	<b>-0,98 %</b>							
ABJC	SERVAIR ABIDJAN CI	1 625	1 625	1 600	-1,54 %	901	1 442 075	1 600	-8,57 %	57,73	24-août-22	3,61 %	18,31
BNBC	BERNABE CI	2 235	2 245	2 235	0,00 %	3 064	6 890 425	2 235	2,76 %	45,00	19-juil.-19		92,63
CFAC	CFAO MOTORS CI	850	850	805	-5,29 %	1 690	1 419 300	805	-32,35 %	69,47	2-août-22	8,63 %	21,76
PRSC	TRACTAFRIC MOTORS CI	3 250	3 490	3 490	7,38 %	4	13 580	3 490	-16,90 %	175,86	30-août-22	5,04 %	11,65
SHEC	VIVO ENERGY CI	870	870	830	-4,60 %	1 256	1 051 740	830	-3,49 %	63,90	26-nov.-20	7,70 %	22,16
TTLC	TOTAL CI	2 350	2 350	2 345	-0,21 %	771	1 811 640	2 345	11,67 %	159,29	25-août-22	6,79 %	13,25
TTLS	TOTAL SN	2 375	2 375	2 495	5,05 %	95	229 085	2 495	26,33 %	187,30	22-juil.-22	7,51 %	17,32
<b>TOTAL</b>						<b>7 781</b>	<b>12 857 845</b>						<b>28,15</b>
<b>AUTRES SECTEURS</b>		<b>1 616,39</b>	<b>points</b>		<b>↓</b>	<b>-6,09 %</b>							
STAC	SETAO CI	1 395	1 390	1 310	-6,09 %	3 047	4 110 390	1 310	79,45 %	66,15	18-juil.-22	5,05 %	15,73
<b>TOTAL</b>						<b>3 047</b>	<b>4 110 390</b>						<b>15,73</b>
<b>TOTAL - Marché des actions</b>						<b>1 617 172</b>	<b>416 570 889</b>						

**MARCHE DES DROITS**

Symbole	Titre	Cours Précédent	Cours du jour		Variation jour	Séance de cotation		Cours Référence	Variation depuis l'origine	Parité	Periode de négociation	
			Ouv.	Clôt.		Volume	Valeur				Début	fin
<b>TOTAL</b>												
<b>TOTAL - Marché des droits</b>												

**TROISIEME COMPARTIMENT - BRVM PETITES CAPITALISATIONS**

Symbole	Titre	Cours Précédent	Cours du jour		Variation jour	Séance de cotation		Cours Référence	Variation depuis l'origine
			Ouv.	Clôt.		Volume	Valeur		
<b>TOTAL</b>									
<b>TOTAL - 3ème Compartiment - BRVM PC</b>									

**Légende:**  
 (d) Ex-dividende (V) Variation par rapport au cours de référence  
 Cours du jour: Ouv.: Ouverture Clôt.: Clôture Moy.: Moyen  
 Mentions : NC: Non Coté Ex-c: Ex-coupon Ex-d: Ex-droit SP: Suspendu Val-T: Valeur Théorique  
 PER = Cours / BNPA selon les données disponibles Rdt. Net: Rendement net (DNPA / Cours)  
 Comp.: 1 - Premier Compartiment 2 - Second Compartiment 3 - Compartiment de croissance  
 Ratio de liquidité = Titres échangés / Volume des ordres de vente  
 : Progression de l'indice sectoriel : Stabilité de l'indice sectoriel : Recul de l'indice sectorie

MARCHE DES OBLIGATIONS

Symbole	Titre	Valeur nominale	Cours Précédent	Cours du jour	Cours Référence	Séance de cotation	Coupon couru	Coupon d'intérêt	Coupon d'intérêt	Eché.	Type Amort
						Volume	Valeur	Période	Montant net		
<b>OBLIGATIONS D'ETAT</b>											
EOM.01	ETAT DU MALI 6.20% 2016-2023	1 665	1 665	NC	1 665		39,60	A	103,23	23-mai-23	ACD
EOM.02	Etat du Mali 6.50% 2017-2024	4 000	4 000	NC	4 000		123,23	A	260,00	20-avr.-23	AC
EOM.03	ETAT DU MALI 6,50 % 2018-2025	6 000	6 000	NC	6 000		7,12	A	520,00	5-oct.-23	AC
EOM.04	ETAT DU MALI 6,50% 2019-2027	10 000	10 000	NC	10 000		160,27	A	650,00	12-juil.-23	AC
EOM.05	ETAT DU MALI 6,50% 2020-2028	10 000	10 000	NC	10 000		350,82	A	650,00	27-mars-23	ACD
EOM.06	ETAT DU MALI 6,50% 2020-2027	10 000	10 000	NC	10 000		559,18	A	650,00	30-nov.-22	AC
EOM.07	ETAT DU MALI 6.50% 2021-2031	10 000	10 000	NC	10 000		315,21	A	650,00	16-avr.-23	AC
EOS.05	ETAT SENEGAL 6.50% 2013-2023	10 000	10 700	NC	10 700		128,94	S	325,00	29-janv.-23	ACD
EOS.07	ETAT SENEGAL 6.30% 2015-2025	10 000	10 700	NC	10 700		238,19	S	317,59	25-nov.-22	ACD
TPBF.010	TPBF 6,50% 2020 - 2028	9 167	9 808	NC	9 808.34		35,91	S	325,00	20-mars-23	ACD
TPBF.011	TPBF 6,50 % 2020-2028	10 000	10 000	NC	10 000		164,27	S	325,00	9-janv.-23	ACD
TPBF.012	TPBF 6.50% 2021-2031	10 000	10 700	NC	10 700		26,93	S	325,00	25-mars-23	ACD
TPBF.013	TPBF 6,50 % 2021 - 2031	10 000	10 450	NC	10 450		169,57	S	325,00	6-janv.-23	ACD
TPBF.04	TPBF 6.50% 2017-2027	10 000	10 100	NC	10 100		126,44	S	327,67	31-janv.-23	ACD
TPBF.05	TPBF 6,50% 2017-2024	10 000	10 000	9 999	9 999	17	169 983	S	325,00	29-déc.-22	ACD
TPBF.06	TPBF 6.50% 2018-2025	10 000	10 700	NC	10 700		224,93	S	324,11	5-déc.-22	ACD
TPBF.07	TPBF 6,50% 2018- 2025	10 000	10 000	NC	10 000		261,41	S	325,00	15-nov.-22	AC
TPBF.08	TPBF 6,50% 2019-2027	10 000	10 500	NC	10 500		279,59	S	327,67	6-nov.-22	ACD
TPBF.09	TPBF 6,50% 2019 - 2027	10 000	10 700	NC	10 700		3,57	S	325,00	8-avr.-23	ACD
TPBJ.03	TPBJ 6,50% 2020-2028	10 000	10 000	NC	10 000		731,92	A	650,00	25-août-22	AC
TPBJ.04	TPBJ 5,50 % 2022-2037	10 000	10 000	NC	10 000		336,03	A	550,00	1-mars-23	AC
TPBJ.05	TPBJ 5,85 % 2022-2042	10 000	10 000	NC	10 000		357,41	A	585,00	1-mars-23	ACD
TPCI.017	TPCI 3% 2014-2024	10 000	10 000	NC	10 000		92,62	S	150,00	19-déc.-22	ACD
TPCI.019	TPCI 5.99% 2015-2025	10 000	10 050	NC	10 050		244,52	A	599,00	14-mai-23	ACD
TPCI.021	TPCI 6% 2016-2028	10 000	10 000	NC	10 000		304,11	A	600,00	8-avr.-23	ACD
TPCI.022	TPCI 5.90% 2016 - 2026	10 000	10 000	NC	10 000		189,12	A	590,00	15-juin-23	ACD
TPCI.023	TPCI 5.90% 2016-2026	10 000	10 215	NC	10 215		528,58	A	590,00	17-nov.-22	ACD
TPCI.024	TPCI 6.25% 2017-2029	10 000	10 700	NC	10 700		17,17	S	312,50	31-mars-23	ACD
TPCI.025	TPCI 5,95% 2017-2024 A	10 000	10 000	NC	10 000		274,74	S	297,50	24-oct.-22	ACD
TPCI.026	TPCI 5,95% 2017-2024 B	10 000	10 090	NC	10 090		247,38	S	297,50	10-nov.-22	ACD
TPCI.027	TPCI 6% 2017-2025	10 000	10 250	NC	10 250		168,85	S	300,00	29-déc.-22	ACD
TPCI.028	TPCI 6% 2018 - 2026	10 000	10 700	NC	10 700		113,42	A	600,00	2-août-23	ACD
TPCI.029	TPCI 6% 2018-2026	10 000	10 000	NC	10 000		585,21	A	600,00	19-oct.-22	ACD
TPCI.030	TPCI 5,95% 2018-2025	7 000	7 105	NC	7 105		135,79	S	208,82	13-déc.-22	ACD
TPCI.031	TPCI 5,75% 2019 - 2026	10 000	10 230	NC	10 230		176,44	A	575,00	20-juin-23	ACD
TPCI.032	TPCI 2,23% 2019-2026	10 000		NC			68,43	A	223,00	20-juin-23	ACD
TPCI.033	TPCI 5.75% 2019-2026	8 000	8 560	NC	8 560		257,10	A	460,00	20-mars-23	ACD
TPCI.034	TPCI 6% 2019-2029	8 750	8 750	NC	8 750		293,42	A	525,00	20-mars-23	ACD
TPCI.035	TPCI 5,75% 2019 -2026	10 000	10 200	NC	10 200		143,36	A	575,00	11-juil.-23	ACD
TPCI.036	TPCI 5,75% 2019- 2026	10 000	10 180	NC	10 180		78,77	A	575,00	21-août-23	ACD
TPCI.037	TPCI 5,80% 2019-2026	10 000	10 000	NC	10 000		492,60	A	580,00	4-déc.-22	ACD
TPCI.038	TPCI 5,75% 2019-2026	10 000	10 200	NC	10 200		488,36	A	575,00	4-déc.-22	ACD
TPCI.039	TPCI 5,75% 2019 - 2026 (*)	10 000	10 700	NC	10 700		563,97	A	575,00	17-oct.-22	ACD
TPCI.040	TPCI 5,75% 2019-2026	10 000	10 200	NC	10 200		430,07	A	575,00	10-janv.-23	ACD
TPCI.041	TPCI 5,80% 2020-2027	10 000	10 700	NC	10 700		355,95	A	580,00	28-févr.-23	ACD
TPCI.042	TPCI 5,90% 2020-2030	10 000	10 500	NC	10 500		362,08	A	590,00	28-févr.-23	ACD
TPCI.043	TPCI 5,90% 2020 - 2030	10 000	10 100	NC	10 100		274,79	A	590,00	23-avr.-23	ACD
TPCI.044	TPCI 5,80% 2020 - 2027	10 000	10 100	NC	10 100		270,14	A	580,00	23-avr.-23	ACD
TPCI.045	TPCI 5,80% 2020 -2027	10 000	10 000	NC	10 000		184,33	A	580,00	16-juin-23	ACD
TPCI.046	TPCI 5,90% 2020 - 2030	10 000	10 000	NC	10 000		187,51	A	590,00	16-juin-23	ACD
TPCI.047	TPCI 5,80% 2020 - 2027	10 000	10 250	NC	10 250		184,33	A	580,00	16-juin-23	ACD
TPCI.048	TPCI 5,80% 2020- 2027	10 000	10 000	NC	10 000		116,00	A	580,00	29-juil.-23	ACD
TPCI.049	TPCI 5,90% 2020- 2030	10 000	10 085	NC	10 085		118,00	A	590,00	29-juil.-23	ACD
TPCI.050	TPCI 5,90% 2020-2030	10 000	10 000	NC	10 000		69,51	A	590,00	28-août-23	ACD
TPCI.051	TPCI 5,80% 2020-2027	10 000	10 000	NC	10 000		12,71	A	580,00	2-oct.-23	ACD
TPCI.052	TPCI 5,90 % 2020-2030	10 000	10 300	NC	10 300		12,93	A	590,00	2-oct.-23	ACD
TPCI.053	TPCI 5,80% 2020-2027	10 000	10 600	NC	10 600		551,40	A	580,00	28-oct.-22	ACD
TPCI.054	TPCI 5,90% 2020-2030	10 000	10 300	NC	10 300		560,90	A	590,00	28-oct.-22	ACD
TPCI.055	TPCI 5,80% 2020 -2027	10 000	10 500	NC	10 500		460,82	A	580,00	24-déc.-22	ACD
TPCI.056	TPCI 5,90% 2020- 2030	10 000	10 700	NC	10 700		468,77	A	590,00	24-déc.-22	ACD

lundi 10 octobre 2022

TPCI.057	TPCI 5,80% 2020-2027	10 000	10 000	NC	10 000			514,85	A	580,00	20-nov.-22	ACD
TPCI.058	TPCI 5,80% 2021-2028	10 000	10 400	NC	10 400			341,64	A	580,00	9-mars-23	ACD
TPCI.059	TPCI 5,90% 2021-2031	10 000	10 500	NC	10 500			347,53	A	590,00	9-mars-23	ACD
TPCI.060	TPCI 5,80% 2021-2028	10 000	10 050	NC	10 050			238,36	A	580,00	13-mai-23	ACD
TPCI.061	TPCI 5,90% 2021-2031	10 000	10 050	NC	10 050			242,47	A	590,00	13-mai-23	ACD
TPCI.062	TPCI 5,80 % 2021 -2028	10 000	10 700	NC	10 700			162,08	A	580,00	30-juin-23	ACD
TPCI.063	TPCI 5,90% 2021 -2031	10 000	10 000	NC	10 000			164,88	A	590,00	30-juin-23	ACD
TPCI.064	TPCI 5,80 % 2021 - 2028	10 000	10 180	NC	10 180			87,40	A	580,00	16-août-23	ACD
TPCI.065	TPCI 5,90% 2021-2031	10 000	10 000	NC	10 000			16,16	A	590,00	30-sept.-23	ACD
TPCI.066	TPCI 5,90% 2021-2031	10 000	10 050	NC	10 050			547,97	A	590,00	5-nov.-22	ACD
TPCI.067	TPCI 5,90 % 2021-2036	10 000	10 500	NC	10 500			481,70	A	590,00	16-déc.-22	ACD
TPCI.068	TPCI 5,90 % 2022-2037	10 000	10 005	NC	10 005			405,73	A	590,00	1-févr.-23	ACD
TPCI.069	TPCI 5,75 % 2022-2037	10 000	10 000	NC	10 000			318,22	A	575,00	22-mars-23	ACD
TPCI.070	TPCI 5,75 % 2022-2037	10 000	9 949	NC	9 949			258,36	A	575,00	29-avr.-23	ACD
TPCI.071	TPCI 5,65% 2022-2032	10 000	10 005	NC	10 005			181,11	A	565,00	15-juin-23	ACD
TPCI.072	TPCI 5,65% 2022-2029	10 000	10 000	NC	10 000			113,00	A	565,00	29-juil.-23	ACD
TPCI.073	TPCI 5,75% 2022-2032	10 000	10 000	NC	10 000			115,00	A	575,00	29-juil.-23	ACD
TPCI.074	TPCI 5,85% 2022-2042	10 000	10 000	NC	10 000			117,00	A	585,00	29-juil.-23	ACD
TPNE.01	TRESOR PUBLIC DU NIGER 6,50% 2019-2026	10 000	10 700	NC	10 700			349,04	A	650,00	28-mars-23	ACD
TPNE.02	TRESOR PUBLIC DU NIGER 6,50% 2019 - 2026	10 000	10 700	NC	10 700			124,66	A	650,00	1-août-23	ACD
TPNE.03	TRESOR PUBLIC DU NIGER 6,5% 2020-2027	10 000	10 700	NC	10 700			126,44	A	650,00	31-juil.-23	ACD
TPNE.04	TRESOR PUBLIC DU NIGER 6,30% 2021-2031	10 000	10 700	NC	10 700			711,12	A	630,00	24-août-22	ACD
TPNE.05	TPNE 6,15 % 2022-2034	10 000	10 300	NC	10 300			217,36	A	615,00	3-juin-23	ACD
<b>TOTAL</b>								<b>17</b>		<b>169 983</b>		

**OBLIGATIONS REGIONALES**

BIDC.04	BIDC-EBID 6.10% 2017-2027	6 250	6 688	NC	6 687.50			121,16	A	381,25	16-juin-23	ACD
BIDC.05	BIDC-EBID 6,40% 2019-2026	10 000	10 700	NC	10 700			156,52	S	320,00	12-janv.-23	ACD
BIDC.06	BIDC-EBID 6,50 % 2021-2028	10 000	10 700	NC	10 700			258,22	S	327,67	18-nov.-22	ACD
BIDC.07	BIDC-EBID 5,90% 2022-2029	10 000	10 000	NC	10 000			198,82	S	295,81	9-déc.-22	ACD
CRRH.02	CRRH-UEMOA 6.10% 2012-2024	10 000	10 000	NC	10 000			140,90	S	305,00	17-janv.-23	AC
CRRH.03	CRRH-UEMOA 6% 2013-2023	10 000	10 000	NC	10 000			273,77	S	300,00	26-oct.-22	AC
CRRH.04	CRRH-UEMOA 6% 2014-2024	10 000	10 000	NC	10 000			167,21	S	300,00	30-déc.-22	AC
CRRH.05	CRRH-UEMOA 5.85% 2015-2025	10 000	10 000	NC	10 000			157,07	S	294,90	4-janv.-23	AC
CRRH.06	CRRH-UEMOA 5.85% 2016-2026	10 000	10 230	NC	10 230			157,38	S	292,50	3-janv.-23	ACD
CRRH.07	CRRH-UEMOA 5.95% 2017-2029	6 250	6 250	NC	6 250			147,54	S	185,94	17-nov.-22	AC
CRRH.08	CRRH-UEMOA 5.95% 2018-2030	7 083	7 083	NC	7 083.33			127,82	S	210,73	21-déc.-22	AC
CRRH.09	CRRH-UEMOA 6.05% 2018-2033	7 667	7 667	NC	7 667			140,67	S	231,92	21-déc.-22	AC
<b>TOTAL</b>								<b>0</b>		<b>0</b>		

**OBLIGATIONS PRIVEES**

BHSN.01	DIASPORA BONDS BHS 6,25% 2019-	10 000	10 700	NC	10 700			157,54	S	315,07	10-janv.-23	ACD
FNSBC.01	FCTC NSIA BANQUE 7 % 2020-2025	5 556	5 556	5 555	5 555.55	12	66 667	25,13	T	95,28	16-déc.-22	ACD
FORBT.01	FCTC ORABANK 7 % 2021-2026	9 444	10 106	10 105	10 105.55	19	182 750	21,36	T	161,97	28-déc.-22	ACD
FTIMC.01	FCTC TEVLIMMO IMMO 7 % 2021-2028	9 583	9 583	NC	9 583.33			57,79	T	164,35	8-déc.-22	ACD
ORGT.02	ORAGROUP SA 7,15% 2021-2028	10 000	10 350	10 350	10 350	305	3 111 750	326,24	S	357,50	26-oct.-22	ACD
PADS.03	PAD 6,60% 2020-2027	10 000	10 000	NC	10 000			313,77	S	330,00	19-oct.-22	ACD
SNLC.01	SENELEC 6,50% 2018-2025	5 000	5 350	NC	5 350			11,67	S	162,50	27-mars-23	AC
SNTS.02	SONATEL 6,50% 2020-2027	10 000	10 700	NC	10 700			141,61	S	302,99	16-janv.-23	ACD
<b>TOTAL</b>								<b>336</b>		<b>3 361 167</b>		

**SUKUK ET TITRES ASSIMILES**

SUKCI.S2	SUKUK CI 5.75% 2016-2023	10 000	10 600	NC	10 600			52,71	S	289,10	7-mars-23	ACD
SUKSN.S2	SUKUK SN 6% 2016-2026	10 000	10 700	NC	10 700			126,67	S	306,67	26-janv.-23	ACD
SUKTG.S1	SUKUK TG 6.5% 2016-2026	10 000	10 700	NC	10 700			110,93	S	377,99	17-févr.-23	ACD
<b>TOTAL</b>								<b>0</b>		<b>0</b>		

**TOTAL - Marché des obligations**

353 3 531 150

Légende :  
 (#) (\*) Ex-Coupon couru (##) Cours de référence amorti / Coupon couru Ex-c (#) Ex-marge de profits  
 Cours du jour: Ouv: Ouverture Clôt.: Clôture Moy.: Moyen  
 Type Amort: Type d'Amortissement IF: In Fine AC: Amortissement Constant AD: Amortissement Dégressif ACD: Amortissement Constant Différé  
 Période: Périodicité de paiement des coupons A: Annuelle S: Semestrielle T: Trimestrielle  
 Eché.: Échéance de paiement des intérêts  
 Mentions: NC: Non Coté Ex-c: Ex-coupon ou Ex-droit SP: Suspendu

**INFORMATIONS****OPERATIONS EN COURS**

Emetteur	Opération
TPBJ	Première cotation - TPBJ 5,75% 2022-2037 - Première cotation le 11 octobre 2022

**AVIS**

Entité	N°	Nature	Objet
BRVM	204-2022	Flottant	Flottant des sociétés cotées à la BRVM

**COMMUNIQUE**

Emetteur	N°	Nature	Objet
----------	----	--------	-------

QUANTITES RESIDUELLES

MARCHE DES ACTIONS

Symbole	Titre	Quantité résiduelle à l'achat	Cours Achat / Vente			Quantité résiduelle à la vente	Cours de Référence
ABJC	SERVAIR ABIDJAN CI	1 061	1,600	/	1,625	532	1 600
BICC	BICI CI	10	6,600	/	6,700	5	6 600
BNBC	BERNABE CI	59	2,185	/	2,235	14	2 235
BOAB	BANK OF AFRICA BN	50	5,625	/	5,800	961	5 800
BOABF	BANK OF AFRICA BF	325	5,350	/	5,645	200	5 305
BOAC	BANK OF AFRICA CI	50	4,350	/	4,400	2 205	4 400
BOAM	BANK OF AFRICA ML	741	1,480	/	1,550	172	1 480
BOAN	BANK OF AFRICA NG	535	6,210	/	6,500	1 854	6 500
BOAS	BANK OF AFRICA SENEGAL	4 664	2,420	/	2,520	179	2 430
CABC	SICABLE CI	42	1,025	/	1,050	3	1 025
CBIBF	CORIS BANK INTERNATIONAL	379	8,550	/	8,870	260	8 550
CFAC	CFAO MOTORS CI	893	805	/	850	1 502	805
CIEC	CIE CI	10	2,110	/	2,145	1 972	2 145
ECOC	ECOBANK COTE D'IVOIRE	49	4,705	/	4,720	1 314	4 720
ETIT	ECOBANK TRANS. INCORP. TG	427	18	/	19	2 238 933	19
FTSC	FILTISAC CI	395	1,215	/	1,250	890	1 215
NEIC	NEI-CEDA CI	733	650	/	695	53	695
NSBC	NSIA BANQUE COTE D'IVOIRE			/	5,000	247	5 000
N TLC	NESTLE CI	750	6,825	/	6,920	181	6 920
ONTBF	ONATEL BF	10	3,670	/	3,695	100	3 670
ORGT	ORAGROUP TOGO	206	3,500	/	3,550	1 496	3 550
PALC	PALM CI	53	10,200	/	10,250	38	10 200
PRSC	TRACTAFRIC MOTORS CI	33	3,300	/			3 490
SAFC	SAFCA CI			/	830	9 990	830
SCRC	SUCRIVOIRE	93	1,050	/	1,100	3 329	1 050
SDCC	SODE CI	100	5,150	/	5,200	1 039	5 200
SDSC	BOLLORE	11	1,660	/	1,685	959	1 685
SEMC	CROWN SIEM CI	566	700	/	710	6	700
SGBC	SOCIETE GENERALE COTE D'IVOIRE	100	13,200	/	13,300	38	13 200
SHEC	VIVO ENERGY CI	130	830	/	870	284	830
SIBC	SOCIETE IVOIRIENNE DE BANQUE	572	4,405	/	4,500	722	4 500
SICC	SICOR CI	3	6,520	/	7,045	1	6 520
SIVC	AIR LIQUIDE CI	82	835	/	895	1 006	895
SLBC	SOLIBRA CI	2	105,000	/			105 000
SMBC	SMB CI	960	6,800	/	7,000	322	6 800
SNTS	SONATEL SN	15	14,650	/	14,700	237	14 700
SOGC	SOGB CI	500	5,755	/	6,000	2 735	5 995
SPHC	SAPH CI	135	5,000	/	5,200	200	5 200
STAC	SETAO CI	20	1,305	/	1,310	740	1 310
STBC	SITAB CI	5	6,305	/	6,600	1 414	6 600
SVOC	MOVIS CI			/			2 395
TTLC	TOTAL CI	20	2,260	/	2,345	478	2 345
TTLS	TOTAL SN	6	2,400	/	2,450	3	2 495
UNLC	UNILEVER CI	90	7,000	/	7,030	77	7 000
UNXC	UNIWAX CI			/	Marché	15	1 200

**QUANTITES RESIDUELLES**

**MARCHE DES DROITS**

Symbole	Titre	Quantité résiduelle à l'achat	Cours Achat / Vente	Quantité résiduelle à la vente	Cours de Référence
---------	-------	-------------------------------	---------------------	--------------------------------	--------------------

**TROISIEME COMPARTIMENT - BRVM PETITES CAPITALISATIONS**

Symbole	Titre	Quantité résiduelle à l'achat	Cours Achat / Vente	Quantité résiduelle à la vente	Cours de Référence
---------	-------	-------------------------------	---------------------	--------------------------------	--------------------



**QUANTITES RESIDUELLES**

**MARCHE DES OBLIGATIONS**

Symbole	Titre	Quantité résiduelle à l'achat	Cours Achat / Vente	Quantité résiduelle à la vente	Cours de Référence
BHSN.01	DIASPORA BONDS BHS 6,25% 2019-		/		10 700
FNSBC.01	FCTC NSIA BANQUE 7 % 2020-2025		/ 5,555.55	87	5 556
FORBT.01	FCTC ORABANK 7 % 2021-2026	376	9,444.44 / 10,105.56	45	10 106
FTMC.01	FCTC TEYLIOM IMMO 7 % 2021-2028	371	9,583.33 /		9 583
ORGT.02	ORAGROUP SA 7,15% 2021-2028	1	10,000 / 10,350	955	10 350
PADS.03	PAD 6,60% 2020-2027		/		10 000
SNLC.01	SENELEC 6,50% 2018-2025		/		5 350
SNTS.02	SONATEL 6,50% 2020-2027		/		10 700
EOM.01	ETAT DU MALI 6.20% 2016-2023		/		1 665
EOM.02	Etat du Mali 6.50% 2017-2024		/		4 000
EOM.03	ETAT DU MALI 6,50 % 2018-2025		/		6 000
EOM.04	ETAT DU MALI 6,50% 2019-2027		/		10 000
EOM.05	ETAT DU MALI 6,50% 2020-2028		/		10 000
EOM.06	ETAT DU MALI 6,50% 2020-2027		/		10 000
TPNE.01	TRESOR PUBLIC DU NIGER 6,50% 2019-2026		/		10 700
TPNE.02	TRESOR PUBLIC DU NIGER 6,50% 2019 - 2026		/ 10,000	103	10 700
TPNE.03	TRESOR PUBLIC DU NIGER 6,5% 2020-2027		/		10 700
TPNE.04	TRESOR PUBLIC DU NIGER 6,30% 2021-2031		/ 10,700	88	10 700
TPNE.05	TPNE 6,15 % 2022-2034	97	10,000 / 10,300	7 490	10 300
TPCI.069	TPCI 5,75 % 2022-2037		/ 9,800	100 000	10 000
TPCI.070	TPCI 5,75 % 2022-2037		/ 9,800	140 000	9 949
TPCI.071	TPCI 5,65% 2022-2032		/ 10,005	12 500	10 005
TPCI.072	TPCI 5,65% 2022-2029		/		10 000
TPCI.073	TPCI 5,75% 2022-2032		/		10 000
TPCI.074	TPCI 5,85% 2022-2042		/		10 000
TPCI.063	TPCI 5,90% 2021 -2031		/		10 000
TPCI.064	TPCI 5,80 % 2021 - 2028		/		10 180
TPCI.065	TPCI 5,90% 2021-2031		/		10 000
TPCI.066	TPCI 5,90% 2021-2031		/		10 050
TPCI.067	TPCI 5,90 % 2021-2036		/ 10,550	5	10 500
TPCI.068	TPCI 5,90 % 2022-2037		/ 10,005	20 000	10 005
TPCI.057	TPCI 5,80% 2020-2027		/		10 000
TPCI.058	TPCI 5,80% 2021-2028		/		10 400
TPCI.059	TPCI 5,90% 2021-2031		/		10 500
TPCI.060	TPCI 5,80% 2021-2028		/		10 050
TPCI.061	TPCI 5,90% 2021-2031		/		10 050
TPCI.062	TPCI 5,80 % 2021 -2028		/		10 700
TPCI.051	TPCI 5,80% 2020-2027		/		10 000
TPCI.052	TPCI 5,90 % 2020-2030		/ 10,300	14 997	10 300
TPCI.053	TPCI 5,80% 2020-2027		/		10 600
TPCI.054	TPCI 5,90% 2020-2030		/		10 300
TPCI.055	TPCI 5,80% 2020 -2027		/		10 500
TPCI.056	TPCI 5,90% 2020- 2030		/		10 700
TPCI.045	TPCI 5,80% 2020 -2027		/		10 000
TPCI.046	TPCI 5,90% 2020 - 2030		/		10 000
TPCI.047	TPCI 5,80% 2020 - 2027		/		10 250
TPCI.048	TPCI 5,80% 2020- 2027		/		10 000
TPCI.049	TPCI 5,90% 2020- 2030		/		10 085
TPCI.050	TPCI 5,90% 2020-2030		/		10 000

lundi 10 octobre 2022

TPCI.O39	TPCI 5,75% 2019 - 2026			/			10 700
TPCI.O40	TPCI 5,75% 2019-2026			/			10 200
TPCI.O41	TPCI 5,80% 2020-2027			/			10 700
TPCI.O42	TPCI 5,90% 2020-2030			/			10 500
TPCI.O43	TPCI 5,90% 2020 - 2030			/			10 100
TPCI.O44	TPCI 5,80% 2020 - 2027			/			10 100
TPCI.O33	TPCI 5.75% 2019-2026			/			8 560
TPCI.O34	TPCI 6% 2019-2029			/	8,837.50	33	8 750
TPCI.O35	TPCI 5,75% 2019 -2026			/			10 200
TPCI.O36	TPCI 5,75% 2019- 2026			/			10 180
TPCI.O37	TPCI 5,80% 2019-2026			/			10 000
TPCI.O38	TPCI 5,75% 2019-2026			/			10 200
TPCI.O27	TPCI 6% 2017-2025			/			10 250
TPCI.O28	TPCI 6% 2018 - 2026			/			10 700
TPCI.O29	TPCI 6% 2018-2026			/			10 000
TPCI.O30	TPCI 5,95% 2018-2025			/			7 105
TPCI.O31	TPCI 5,75% 2019 - 2026			/			10 230
TPCI.O32	TPCI 2,23% 2019-2026			/			10 000
TPCI.O21	TPCI 6% 2016-2028			/			10 000
TPCI.O22	TPCI 5.90% 2016 - 2026			/			10 000
TPCI.O23	TPCI 5.90% 2016-2026			/			10 215
TPCI.O24	TPCI 6.25% 2017-2029			/			10 700
TPCI.O25	TPCI 5,95% 2017-2024 A			/			10 000
TPCI.O26	TPCI 5,95% 2017-2024 B			/			10 090
TPBF.O9	TPBF 6,50% 2019 - 2027			/			10 700
TPBJ.O3	TPBJ 6,50% 2020-2028			/			10 000
TPBJ.O4	TPBJ 5,50 % 2022-2037			/			10 000
TPBJ.O5	TPBJ 5,85 % 2022-2042			/			10 000
TPCI.O17	TPCI 3% 2014-2024			/			10 000
TPCI.O19	TPCI 5.99% 2015-2025			/			10 050
TPBF.O13	TPBF 6,50 % 2021 - 2031			/			10 450
TPBF.O4	TPBF 6.50% 2017-2027	2 860	10,000	/			10 100
TPBF.O5	TPBF 6,50% 2017-2024			/	9,999	10	9 999
TPBF.O6	TPBF 6.50% 2018-2025			/			10 700
TPBF.O7	TPBF 6,50% 2018- 2025			/			10 000
TPBF.O8	TPBF 6,50% 2019-2027	100	10,000	/			10 500
EOM.O7	ETAT DU MALI 6.50% 2021-2031			/	10,000	228	10 000
EOS.O5	ETAT SENEGAL 6.50% 2013-2023			/			10 700
EOS.O7	ETAT SENEGAL 6.30% 2015-2025			/	10,700	990	10 700
TPBF.O10	TPBF 6,50% 2020 - 2028			/	9,625	3	9 808
TPBF.O11	TPBF 6,50 % 2020-2028			/			10 000
TPBF.O12	TPBF 6.50% 2021-2031			/			10 700
BIDC.O4	BIDC-EBID 6.10% 2017-2027			/			6 688
BIDC.O5	BIDC-EBID 6,40% 2019-2026	100	10,000	/	10,700	40	10 700
BIDC.O6	BIDC-EBID 6,50 % 2021-2028			/			10 700
BIDC.O7	BIDC-EBID 5,90% 2022-2029			/	10,200	5 000	10 000
CRRH.O2	CRRH-UEMOA 6.10% 2012-2024			/			10 000
CRRH.O3	CRRH-UEMOA 6% 2013-2023			/			10 000
CRRH.O4	CRRH-UEMOA 6% 2014-2024			/			10 000
CRRH.O5	CRRH-UEMOA 5.85% 2015-2025			/			10 000
CRRH.O6	CRRH-UEMOA 5.85% 2016-2026			/			10 230
CRRH.O7	CRRH-UEMOA 5.95% 2017-2029			/			6 250
CRRH.O8	CRRH-UEMOA 5.95% 2018-2030			/			7 083
CRRH.O9	CRRH-UEMOA 6.05% 2018-2033			/			7 667

lundi 10 octobre 2022

**SUKUK ET TITRES ASSIMILES**

Symbole	Titre	Quantité résiduelle à l'achat	Cours Achat / Vente	Quantité résiduelle à la vente	Cours de Référence
SUKCI.S2	SUKUK CI 5.75% 2016-2023		/		10 600
SUKSN.S2	SUKUK SN 6% 2016-2026		/		10 700
SUKTG.S1	SUKUK TG 6.5% 2016-2026		/		10 700

**CALENDRIER DES ASSEMBLEES GENERALES**

**ANNEE : 2022**

Société	Nature	Date	Heure	Lieu
VIVO ENERGY CI	Ordinaire	22/09/2022	10:00:00	VISIOCONFERENCE
AIR LIQUIDE CI	Ordinaire	12/07/2022	00:00:00	Salle de conférence de la CRRAE-UMOA
SERVAIR ABIDJAN CI	Ordinaire	06/07/2022	11:00:00	Salle JEWELS de la CGECI sise à la Maison de l'Entreprise au Plateau
UNIWAX CI	Ordinaire	30/06/2022	09:00:00	Espace Latrille Events, sis à Abidjan Cocody II-Plateaux (Carrefour Duncan)
TRACTAFRIC CI	Ordinaire	30/06/2022	10:00:00	à l'hôtel AZALAI ABIDJAN
CROWN SIEM CI	Ordinaire	29/06/2022	09:00:00	siège de la CGECI, sis à la Maison de l'Entreprise, au Plateau, à l'Angle du Boulevard de la République et de l'Avenue Lamblin
SITAB	Ordinaire	28/06/2022	10:00:00	la SALLE JEWELS de la CGECI (Plateau)
BICI CI	Ordinaire	23/06/2022	10:00:00	Maison de l'Entreprise (siège du Patronat Ivoirien), Abidjan-Plateau à l'Angle du Boulevard de la République et de l'Avenue Lamblin
SUCRIVOIRE	Mixte	23/06/2022	09:30:00	VISIOCONFERENCE
SMB	Ordinaire	21/06/2022	09:30:00	amphithéâtre de la CGECI sis Abidjan-Plateau, à l'Angle du Boulevard de la République et de l'Avenue Lamblin
SODECI	Ordinaire	21/06/2022	14:00:00	VISIOCONFERENCE
PALM CI	Mixte	21/06/2022	09:30:00	VISIOCONFERENCE
CFAO MOTORS CI	Ordinaire	21/06/2022	09:00:00	siège social sis Abidjan, 117, Boulevard de Marseille
SMB	Ordinaire	21/06/2022	09:30:00	amphithéâtre de la CGECI sis Abidjan-Plateau, à l'Angle du Boulevard de la République et de l'Avenue Lamblin
SOLIBRA	Ordinaire	20/06/2022	09:00:00	espace CRISTAL 8, rue du Chevalier de Clieu Zone 4 C "Salle PLATINUM" Abidjan
CIE CI	Ordinaire	20/06/2022	08:30:00	VISIOCONFERENCE
TOTAL SENEGAL S.A.	Ordinaire	17/06/2022	10:00:00	Hôtel PULLMAN DAKAR TERANGA et par visio-conférence
FILTISAC CI	Ordinaire	16/06/2022	09:00:00	Immeuble CRRAE-UMOA sis à Abidjan Plateau (RCI)
FILTISAC CI	Ordinaire	16/06/2022	10:00:00	Immeuble CRRAE-UEMOA sis à Abidjan Plateau
TOTAL	Ordinaire	16/06/2022	10:00:00	l'Hôtel Radisson Blu, sis à Abidjan Port- Bouët, route de l'Aéroport International Félix Houphouët Boigny
SOGB	Ordinaire	15/06/2022	11:00:00	Immeuble CRRAE-UEMOA sis à Abidjan Plateau
BERNABE CI	Ordinaire	15/06/2022	10:00:00	Salle Gewels du patronat Ivoirien (CGECI) sis à Abidjan plateau, immeuble MDE 01 BP 8666 ABIDJAN
SETAO CI	Ordinaire	15/06/2022	10:00:00	Hôtel TIAMA, à ABIDJAN-Plateau
SAPH CI	Mixte	13/06/2022	09:30:00	VISIOCONFERENCE
NEI-CEDA CI	Ordinaire	10/06/2022	10:00:00	Hôtel TIAMA, à ABIDJAN-Plateau
NSBC	Ordinaire	07/06/2022	10:30:00	Espace Latrille Events, situé à Abidjan- Cocody, Deux-plateaux
BOLLORE TRANSPORT & LOGISTICS	Ordinaire	31/05/2022	10:00:00	salle Kodjo EBOUCLE du palais de la culture sis à Treichville, Avenue Christiani à Abidjan.
SAFCA CI	Mixte	27/05/2022	10:00:00	Abidjan, 1 Rue des Carrosiers, Zone 3 C (Face de SOCOCE Treichville)
ORAGROUP	Mixte	25/05/2022	10:00:00	l'Hôtel 2 Février de LOME
ECOBANK TG	Ordinaire	25/05/2022	10:00:00	Salle des Fêtes du Sofitel Abidjan Hôtel Ivoire - Côte d'Ivoire
NESTLE CI	Ordinaire	20/05/2022	10:00:00	VISIOCONFERENCE
SIB	Ordinaire	18/05/2022	09:00:00	Maison de l'Entreprise (siège du Patronat Ivoirien), Abidjan-Plateau à l'Angle du Boulevard de la République et de l'Avenue Lamblin
ONATEL BF	Ordinaire	12/05/2022	10:30:00	ROYAL BEACH HÔTEL, OUAGADOUGOU-BURKINA FASO
SGB CI	Ordinaire	06/05/2022	09:00:00	Espace Latrille Events, sis à Abidjan Commune de Cocody, aux Deux-Plateaux Boulevard Latrille
SONATEL	Mixte	28/04/2022	10:00:00	VISIOCONFERENCE, dans ses locaux situés au Technopole à Dakar
BANK OF AFRICA SN	Ordinaire	15/04/2022	09:30:00	Immeuble Elan II au 2ème Etage, Almadies, Zone 12, Route de Ngor à Dakar
BANK OF AFRICA BN	Ordinaire	13/04/2022	10:00:00	Hôtel GOLDEN TULIP à Cotonou
SICABLE	Ordinaire	07/04/2022	10:00:00	Hôtel TIAMA, à ABIDJAN
CORIS BANK INTERNATIONAL	Ordinaire	07/04/2022	09:00:00	Hôtel SOPATEL Silmandé SA, à Ouagadougou
ECOBANK CI	Ordinaire	05/04/2022	10:00:00	l'Hôtel Radisson Blu, sis à Abidjan Port- Bouët, route de l'Aéroport International Félix Houphouët Boigny

**lundi 10 octobre 2022**

BANK OF AFRICA ML	Ordinaire	05/04/2022	09:30:00	Siège de la banque à l'Immeuble BANK OF AFRICA, Avenue du Mali-Quartier ACI 2000
BANK OF AFRICA CI	Ordinaire	31/03/2022	10:00:00	Salle Jewels du patronat Ivoirien (CGECI) sis à Abidjan plateau, immeuble MDE 01 BP 8666 ABIDJAN
BANK OF AFRICA NG	Ordinaire	30/03/2022	10:00:00	Centre de Formation de la BOA-NIGER (BOA-Siège)
BANK OF AFRICA BF	Ordinaire	29/03/2022	10:00:00	Salle LAICO HOTEL OUAGA 2000

# L'actualité de la BRVM sur nos plateformes digitales

## Infos BRVM

Pour recevoir les informations boursières par SMS, souscrivez :



Côte d'Ivoire : \*430#  
Bénin : \*430\*15#



Côte d'Ivoire : #139#  
Burkina Faso : \*310#



Côte d'Ivoire : \*431#  
Niger : \*512\*9#  
Togo : \*310#

## Site web

[www.brvm.org](http://www.brvm.org)



## Application Mobile

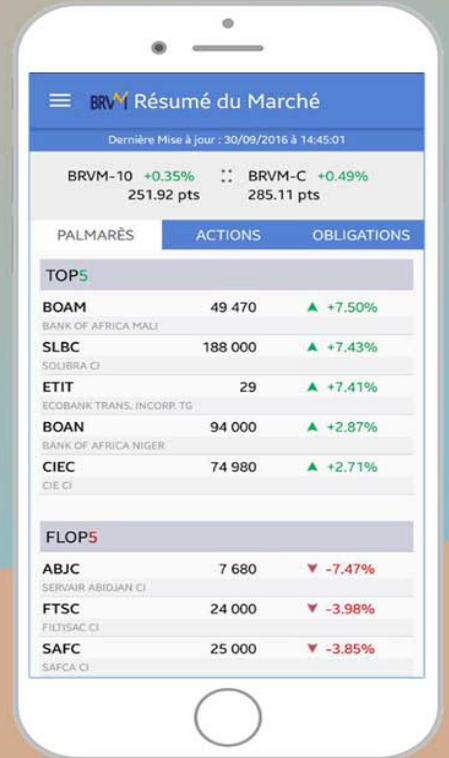

Disponible sur  
 Google play

Disponible sur  
 App Store

Nous suivre sur :

