

BRVM 10	158,20
Variation Jour	-0,10 %
Variation annuelle	3,06 %



BULLETIN OFFICIEL DE LA COTE

N° 198

vendredi 14 octobre 2022

Site : www.brvm.org

BRVM Composite	198,81
Variation Jour	0,02 %
Variation annuelle	-1,72 %

Evolution des indices

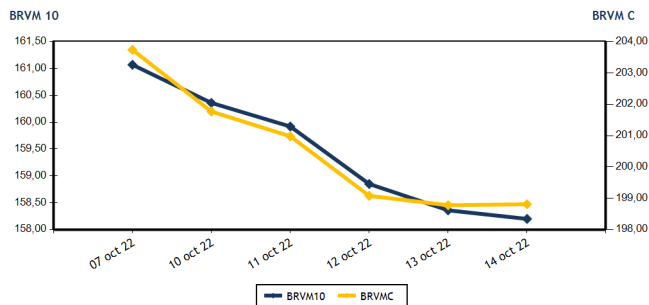

Volumes et valeurs transigés

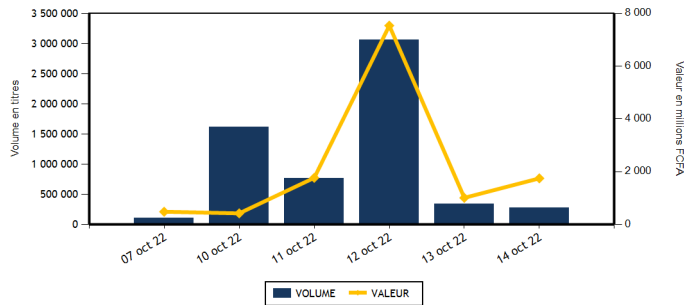

Actions	Niveau	Evol. Jour
Capitalisation boursière (FCFA)(Actions & Droits)	5 984 134 690 281	0,01 %
Volume échangé (Actions & Droits)	140 669	-53,23 %
Valeur transigée (FCFA) (Actions & Droits)	382 997 787	-33,95 %
Nombre de titres transigés	42	5,00 %
Nombre de titres en hausse	13	62,50 %
Nombre de titres en baisse	14	-30,00 %
Nombre de titres inchangés	15	25,00 %

Obligations	Niveau	Evol. Jour
Capitalisation boursière (FCFA)	8 631 868 303 510	0,16 %
Volume échangé	129 697	204,60 %
Valeur transigée (FCFA)	1 363 242 361	218,55 %
Nombre de titres transigés	12	71,43 %
Nombre de titres en hausse	3	-25,00 %
Nombre de titres en baisse	0	-100,00 %
Nombre de titres inchangés	9	350,00 %

PLUS FORTES HAUSSES

Titres	Cours	Evol. Jour	Evol. annuelle
BOLLORE (SDSC)	1 600	6,67 %	-37,74 %
CIE CI (CIEC)	2 100	5,00 %	10,82 %
SODE CI (SDCC)	5 400	3,85 %	25,73 %
VIVO ENERGY CI (SHEC)	860	2,38 %	0,00 %
ORAGROUP TOGO (ORGT)	3 330	2,30 %	-20,53 %

PLUS FORTES BAISES

Titres	Cours	Evol. Jour	Evol. annuelle
SICOR CI (SICC)	6 010	-7,47 %	17,38 %
TOTAL SN (TTLS)	2 250	-5,86 %	13,92 %
TOTAL CI (TTLC)	2 300	-2,13 %	9,52 %
PALM CI (PALC)	9 790	-2,00 %	40,06 %
SOCIETE GENERALE COTE D'IVOIRE (SGBC)	12 800	-1,16 %	20,81 %

INDICES SECTORIELS

Base = 100 au 14 juin 1999	Nombre de sociétés	Valeur	Evol. Jour	Evol. annuelle	Volume	Valeur	PER moyen
BRVM - INDUSTRIE	11	103,26	0,04 %	-6,22 %	7 590	35 921 495	26,54
BRVM - SERVICES PUBLICS	4	459,95	0,22 %	2,47 %	7 306	100 422 055	9,12
BRVM - FINANCES	15	74,30	0,11 %	-3,67 %	100 698	114 063 752	7,19
BRVM - TRANSPORT	2	390,63	6,51 %	-37,21 %	10 228	15 300 010	6,25
BRVM - AGRICULTURE	5	284,65	-0,77 %	16,99 %	11 903	113 625 605	5,54
BRVM - DISTRIBUTION	7	384,38	-1,57 %	-5,66 %	2 784	3 472 870	28,33
BRVM - AUTRES SECTEURS	1	1 480,66	0,00 %	64,38 %	160	192 000	14,41
BRVM - PETITES CAPITALISATIONS	-	-	-	-	-	-	-

Indicateurs	1er et 2è Comp.	BRVM PC
PER moyen du marché	7,96	
Taux de rendement moyen du marché	7,38	
Taux de rentabilité moyen du marché	8,16	
Nombre de sociétés cotées	45	
Nombre de lignes obligataires	107	
Volume moyen annuel par séance	1 079 417,00	
Valeur moyenne annuelle par séance	2 013 787 446,09	

Indicateurs	1er et 2è Comp.	BRVM PC
Ratio moyen de liquidité	9,18	
Ratio moyen de satisfaction	6,29	
Ratio moyen de tendance	68,47	
Ratio moyen de couverture	146,05	
Taux de rotation moyen du marché	0,01	
Prime de risque du marché	6,67	
Nombre de SGI participantes	26	

Définitions

Volume moyen annuel par séance = Valeur annuelle échangée / nombre de séances
 Valeur moyenne annuelle par séance = Valeur annuelle échangée / nombre de séances
 Ratio moyen de liquidité = Moyenne des ratios de liquidité (Titres échangés / Volume des ordres de vente)
 Ratio moyen de satisfaction = Moyenne des ratios de satisfaction (Titres échangés / Volume des ordres d'achat)
 Ratio moyen de tendance = Moyenne des ratios de tendance (Volume des ordres d'achat / Volume des ordres de vente)
 Ratio moyen de couverture = Moyenne des ratios de couverture (Volume des ordres de vente / Volume des ordres d'achat)

Taux moyen de rotation = moyenne des taux de rotation des actions cotées (volume transigé / capi flottante)
 PER moyen du marché = moyenne des PER des actions cotées ayant un PER positif
 Taux de rendement moyen = moyenne des taux de rendement des actions cotées ayant distribué un dividende
 Taux de rentabilité moyen = moyenne des taux de rentabilité des actions cotées
 Prime de risque du marché = (1 / le PER moyen du marché) - le taux de référence actuel des emprunts d'Etat



BRVM - BOURSE REGIONALE DES VALEURS MOBILIERES
 BRVM - Société Anonyme au capital de 3.062.040.000 CFA - RC : CI - ABJ - 1997 - B - 208435 - CC : 9819725 - E
 Siège Social : Abidjan - CÔTE D'IVOIRE. Adresse : 18, Rue Joseph ANOMA (Rue des Banques) - Abidjan
 Tél : +225 20 32 66 85 / 86, Fax : +225 20 32 66 84, Mail : brvm@brvm.org, Site Web : www.brvm.org

MARCHE DES ACTIONS

Symbole	Titre	Cours Précédent	Cours du jour		Variation jour	Séance de cotation		Cours Référence	Variation de l'année précédente	Dernier dividende payé		Rdt. Net	PER
			Ouv.	Clôt.		Volume	Valeur			Montant net	Date		
SECTEUR - INDUSTRIE		103,26	points	↑	0,04 %								
CABC	SICABLE CI	1 100	1 100	1 100	0,00 %	50	55 000	1 100	8,37 %	69,00	2-août-22	6,27 %	162,42
FTSC	FILTISAC CI	1 380	1 395	1 385	0,36 %	505	704 425	1 385	-17,56 %	235,00	30-juil.-21	16,97 %	
NEIC	NEI-CEDA CI	650	650	650	0,00 %	10	6 500	650	4,00 %	9,00	28-juin-01		8,46
NTLC	NESTLE CI	6 895	6 895	6 890	-0,07 %	99	682 230	6 890	49,62 %	856,80	2-août-22	12,44 %	7,15
SEMC	CROWN SIEM CI	700	700	695	-0,71 %	310	215 500	695	-9,15 %	14,40	28-déc.-21	2,07 %	7,34
SIVC	AIR LIQUIDE CI	865	865	865	0,00 %	103	89 095	865	-3,35 %	63,00	29-sept.-17		
SLBC	SOLIBRA CI	100 150	NC	NC	0,00 %			100 150	-35,80 %	4 050,00	12-août-22	4,04 %	7,49
SMBC	SMB CI	6 910	7 035	7 000	1,30 %	295	2 066 225	7 000	1,45 %	720,00	24-août-22	10,29 %	5,81
STBC	SITAB CI	6 250	6 250	6 250	0,00 %	5 063	30 611 480	6 250	1,13 %	445,12	21-juil.-22	7,12 %	11,81
UNLC	UNILEVER CI	7 030	7 030	7 000	-0,43 %	18	126 390	7 000	43,15 %	1 233,00	9-juil.-12		10,55
UNXC	UNIWAX CI	1 205	1 200	1 205	0,00 %	1 137	1 364 650	1 205	-39,75 %	60,75	29-juil.-22	5,04 %	17,85
TOTAL						7 590	35 921 495						26,54
SECTEUR - SERVICES PUBLICS		459,95	points	↑	0,22 %								
CIEC	CIE CI	2 000	2 025	2 100	5,00 %	183	370 695	2 100	10,82 %	153,16	25-juil.-22	7,29 %	12,05
ONTBF	ONATEL BF	3 565	3 570	3 590	0,70 %	290	1 036 600	3 590	-9,00 %	416,58	15-juin-22	11,60 %	7,54
SDCC	SOE CI	5 200	5 400	5 400	3,85 %	6	32 400	5 400	25,73 %	337,50	27-juil.-21	6,25 %	11,17
SNTS	SONATEL SN	14 500	14 500	14 450	-0,34 %	6 827	98 982 360	14 450	3,40 %	1 400,00	18-mai-22	9,69 %	5,72
TOTAL						7 306	100 422 055						9,12
SECTEUR - FINANCES		74,30	points	↑	0,11 %								
BICC	BICI CI	6 500	6 500	6 600	1,54 %	96	625 800	6 600	-10,81 %	518,00	15-juil.-22	7,85 %	11,45
BOAB	BANK OF AFRICA BN	5 750	5 650	5 700	-0,87 %	1 412	7 898 650	5 700	7,55 %	546,00	25-mai-22	9,58 %	6,94
BOABF	BANK OF AFRICA BF	5 595	5 595	5 595	0,00 %	97	542 825	5 595	-9,76 %	448,00	4-mai-22	8,01 %	5,79
BOAC	BANK OF AFRICA CI	4 350	4 350	4 345	-0,11 %	483	2 100 650	4 345	-25,79 %	374,00	28-avr.-22	8,61 %	5,22
BOAM	BANK OF AFRICA ML	1 475	1 475	1 475	0,00 %	345	509 260	1 475	-0,67 %	271,00	15-mai-19		12,88
BOAN	BANK OF AFRICA NG	6 255	6 210	6 250	-0,08 %	189	1 175 690	6 250	22,55 %	567,30	12-mai-22	9,08 %	8,65
BOAS	BANK OF AFRICA SENEGAL	2 420	2 520	2 420	0,00 %	78	193 560	2 420	2,98 %	161,01	1-juin-21	6,65 %	5,25
CBIBF	CORIS BANK INTERNATIONAL	8 500	8 550	8 550	0,59 %	902	7 712 100	8 550	-18,57 %	448,00	6-juil.-22	5,24 %	5,88
ECOC	ECOBANK COTE D'IVOIRE	4 750	4 740	4 700	-1,05 %	2 690	12 955 650	4 700	-1,78 %	420,30	29-avr.-22	8,94 %	7,54
ETIT	ECOBANK TRANS. INCORP. TG	18	18	18	0,00 %	74 351	1 350 017	18	0,00 %	0,90	20-juin-22	5,00 %	1,68
NSBC	NSIA BANQUE COTE D'IVOIRE	4 910	4 995	4 920	0,20 %	1 070	5 342 685	4 920	-20,45 %	77,69	27-juil.-20	1,58 %	5,13
ORGT	ORAGROUP TOGO	3 255	3 260	3 330	2,30 %	10 208	33 814 860	3 330	-20,53 %	59,52	17-juil.-20	1,79 %	11,68
SAFC	SAFCA CI	835	NC	NC	0,00 %			835	-1,76 %	23,04	29-juil.-11		
SGBC	SOCIETE GENERALE COTE D'IVOIRE	12 950	12 995	12 800	-1,16 %	138	1 788 855	12 800	20,81 %	1 004,93	10-juin-22	7,85 %	5,91
SIBC	SOCIETE IVOIRIENNE DE BANQUE	4 500	4 500	4 550	1,11 %	8 639	38 053 150	4 550	14,18 %	405,00	30-juin-22	8,90 %	6,69
TOTAL						100 698	114 063 752						7,19
SECTEUR - TRANSPORT		390,63	points	↑	6,51 %								
SDSC	BOLLORE	1 500	1 495	1 600	6,67 %	10 228	15 300 010	1 600	-37,74 %	130,00	23-juin-22	8,13 %	6,25
SVOC	MOVIS CI	2 395	SP	SP	0,00 %			2 395	0,00 %	270,00	5-juil.-99		
TOTAL						10 228	15 300 010						6,25

MARCHE DES ACTIONS

Symbole	Titre	Cours Précédent	Cours du jour		Variation jour	Séance de cotation		Cours Référence	Variation de l'année précédente	Dernier dividende payé		Rdt. Net	PER
			Ouv.	Clôt.		Volume	Valeur			Montant net	Date		
SECTEUR - AGRICULTURE		284,65	points		↓	-0,77 %							
PALC	PALM CI	9 990	9 960	9 790	-2,00 %	11 097	108 916 525	9 790	40,06 %	1 236,34	31-août-22	12,63 %	3,56
SCRC	SUCRIVOIRE	1 070	1 070	1 070	0,00 %	20	21 400	1 070	11,46 %	40,50	20-août-21	3,79 %	
SICC	SICOR CI	6 495	6 900	6 010	-7,47 %	398	2 400 880	6 010	17,38 %	1 919,00	25-sept.-00		3,64
SOGC	SOGB CI	5 900	5 850	5 900	0,00 %	387	2 281 700	5 900	18,00 %	541,81	21-juil.-22	9,18 %	8,65
SPHC	SAPH CI	5 100	5 100	5 100	0,00 %	1	5 100	5 100	-1,83 %	365,40	4-août-22	7,16 %	6,28
TOTAL						11 903	113 625 605						5,54
SECTEUR - DISTRIBUTION		384,38	points		↓	-1,57 %							
ABJC	SERVAIR ABIDJAN CI	1 590	1 590	1 590	0,00 %	50	79 500	1 590	-9,14 %	57,73	24-août-22	3,63 %	18,20
BNBC	BERNABE CI	2 200	2 200	2 200	0,00 %	321	688 950	2 200	1,15 %	45,00	19-juil.-19		91,18
CFAC	CFAO MOTORS CI	960	985	950	-1,04 %	307	300 140	950	-20,17 %	69,47	2-août-22	7,31 %	25,68
PRSC	TRACTAFRIC MOTORS CI	3 490	3 450	3 500	0,29 %	162	560 950	3 500	-16,67 %	175,86	30-août-22	5,02 %	11,68
SHEC	VIVO ENERGY CI	840	860	860	2,38 %	1 823	1 567 780	860	0,00 %	63,90	26-nov.-20	7,43 %	22,96
TTLC	TOTAL CI	2 350	2 350	2 300	-2,13 %	21	48 350	2 300	9,52 %	159,29	25-août-22	6,93 %	13,00
TTLS	TOTAL SN	2 390	2 390	2 250	-5,86 %	100	227 200	2 250	13,92 %	187,30	22-juil.-22	8,32 %	15,62
TOTAL						2 784	3 472 870						28,33
AUTRES SECTEURS		1 480,66	points		→	0,00 %							
STAC	SETAO CI	1 200	1 200	1 200	0,00 %	160	192 000	1 200	64,38 %	66,15	18-juil.-22	5,51 %	14,41
TOTAL						160	192 000						14,41
TOTAL - Marché des actions						140 669	382 997 787						

MARCHE DES DROITS

Symbole	Titre	Cours Précédent	Cours du jour		Variation jour	Séance de cotation		Cours Référence	Variation depuis l'origine	Parité	Periode de négociation	
			Ouv.	Clôt.		Volume	Valeur				Début	fin
TOTAL												
TOTAL - Marché des droits												

TROISIEME COMPARTIMENT - BRVM PETITES CAPITALISATIONS

Symbole	Titre	Cours Précédent	Cours du jour		Variation jour	Séance de cotation		Cours Référence	Variation depuis l'origine
			Ouv.	Clôt.		Volume	Valeur		
TOTAL									
TOTAL - 3ème Compartiment - BRVM PC									

Légende:
 (d) Ex-dividende (V) Variation par rapport au cours de référence
 Cours du jour: Ouv.: Ouverture Clôt.: Clôture Moy.: Moyen
 Mentions : NC: Non Coté Ex-c: Ex-coupon Ex-d: Ex-droit SP: Suspendu Val-T: Valeur Théorique
 PER = Cours / BNPA selon les données disponibles Rdt. Net: Rendement net (DNPA / Cours)
 Comp.: 1 - Premier Compartiment 2 - Second Compartiment 3 - Compartiment de croissance
 Ratio de liquidité = Titres échangés / Volume des ordres de vente
 : Progression de l'indice sectoriel : Stabilité de l'indice sectoriel : Recul de l'indice sectorie

MARCHE DES OBLIGATIONS

Symbole	Titre	Valeur nominale	Cours Précédent	Cours du jour	Cours Référence	Séance de cotation		Coupon couru	Coupon d'intérêt		Type Amort	
						Volume	Valeur		Période	Montant net	Eché.	
OBLIGATIONS D'ETAT												
EOM.01	ETAT DU MALI 6.20% 2016-2023	1 665	1 665	NC	1 665			40,73	A	103,23	23-mai-23	ACD
EOM.02	Etat du Mali 6.50% 2017-2024	4 000	4 000	NC	4 000			126,08	A	260,00	20-avr.-23	AC
EOM.03	ETAT DU MALI 6,50 % 2018-2025	6 000	6 000	6 000	6 000	2 000	12 000 000	12,82	A	520,00	5-oct.-23	AC
EOM.04	ETAT DU MALI 6,50% 2019-2027	10 000	10 000	NC	10 000			167,40	A	650,00	12-juil.-23	AC
EOM.05	ETAT DU MALI 6,50% 2020-2028	10 000	10 000	NC	10 000			357,95	A	650,00	27-mars-23	ACD
EOM.06	ETAT DU MALI 6,50% 2020-2027	10 000	10 000	10 000	10 000	5 100	51 000 000	566,30	A	650,00	30-nov.-22	AC
EOM.07	ETAT DU MALI 6.50% 2021-2031	10 000	9 999	NC	9 999			322,33	A	650,00	16-avr.-23	AC
EOS.05	ETAT SENEGAL 6.50% 2013-2023	10 000	10 700	NC	10 700			136,01	S	325,00	29-janv.-23	ACD
EOS.07	ETAT SENEGAL 6.30% 2015-2025	10 000	10 700	NC	10 700			245,10	S	317,59	25-nov.-22	ACD
TPBF.O10	TPBF 6,50% 2020 - 2028	9 167	9 808	NC	9 808.34			43,09	S	325,00	20-mars-23	ACD
TPBF.O11	TPBF 6,50 % 2020-2028	10 000	10 000	NC	10 000			171,33	S	325,00	9-janv.-23	ACD
TPBF.O12	TPBF 6.50% 2021-2031	10 000	10 700	NC	10 700			34,12	S	325,00	25-mars-23	ACD
TPBF.O13	TPBF 6,50 % 2021 - 2031	10 000	10 450	NC	10 450			176,63	S	325,00	6-janv.-23	ACD
TPBF.O4	TPBF 6.50% 2017-2027	10 000	10 100	NC	10 100			133,56	S	327,67	31-janv.-23	ACD
TPBF.O5	TPBF 6,50% 2017-2024	10 000	10 000	NC	10 000			190,03	S	325,00	29-déc.-22	ACD
TPBF.O6	TPBF 6.50% 2018-2025	10 000	10 700	10 700	10 700	74	782 000	232,01	S	324,11	5-déc.-22	ACD
TPBF.O7	TPBF 6,50% 2018- 2025	10 000	10 000	NC	10 000			268,48	S	325,00	15-nov.-22	AC
TPBF.O8	TPBF 6,50% 2019-2027	10 000	10 000	NC	10 000			286,71	S	327,67	6-nov.-22	ACD
TPBF.O9	TPBF 6,50% 2019 - 2027	10 000	10 700	10 700	10 700	47	473 500	10,71	S	325,00	8-avr.-23	ACD
TPBJ.O3	TPBJ 6,50% 2020-2028	10 000	10 000	NC	10 000			739,04	A	650,00	25-août-22	AC
TPBJ.O4	TPBJ 5,50 % 2022-2037	10 000	10 000	NC	10 000			342,05	A	550,00	1-mars-23	AC
TPBJ.O5	TPBJ 5,85 % 2022-2042	10 000	10 000	NC	10 000			363,82	A	585,00	1-mars-23	ACD
TPBJ.O6	TPBJ 5,75% 2022-2037	10 000	10 000	NC	10 000			122,88	A	575,00	28-juil.-23	ACD
TPCI.O17	TPCI 3% 2014-2024	10 000	10 000	NC	10 000			95,90	S	150,00	19-déc.-22	ACD
TPCI.O19	TPCI 5.99% 2015-2025	10 000	9 950	10 050	10 050	50	502 500	251,09	A	599,00	14-mai-23	ACD
TPCI.O21	TPCI 6% 2016-2028	10 000	10 000	NC	10 000			310,68	A	600,00	8-avr.-23	ACD
TPCI.O22	TPCI 5.90% 2016 - 2026	10 000	10 000	NC	10 000			195,59	A	590,00	15-juin-23	ACD
TPCI.O23	TPCI 5.90% 2016-2026	10 000	10 215	NC	10 215			535,04	A	590,00	17-nov.-22	ACD
TPCI.O24	TPCI 6.25% 2017-2029	10 000	10 700	NC	10 700			24,04	S	312,50	31-mars-23	ACD
TPCI.O25	TPCI 5,95% 2017-2024 A	10 000	10 000	NC	10 000			281,24	S	297,50	24-oct.-22	ACD
TPCI.O26	TPCI 5,95% 2017-2024 B	10 000	10 090	NC	10 090			253,85	S	297,50	10-nov.-22	ACD
TPCI.O27	TPCI 6% 2017-2025	10 000	10 250	NC	10 250			175,41	S	300,00	29-déc.-22	ACD
TPCI.O28	TPCI 6% 2018 - 2026	10 000	10 700	NC	10 700			120,00	A	600,00	2-août-23	ACD
TPCI.O29	TPCI 6% 2018-2026	10 000	10 000	NC	10 000			591,78	A	600,00	19-oct.-22	ACD
TPCI.O30	TPCI 5,95% 2018-2025	7 000	7 105	NC	7 105			140,35	S	208,82	13-déc.-22	ACD
TPCI.O31	TPCI 5,75% 2019 - 2026	10 000	10 230	NC	10 230			182,74	A	575,00	20-juin-23	ACD
TPCI.O32	TPCI 2,23% 2019-2026	10 000		NC				70,87	A	223,00	20-juin-23	ACD
TPCI.O33	TPCI 5.75% 2019-2026	8 000	8 560	NC	8 560			262,14	A	460,00	20-mars-23	ACD
TPCI.O34	TPCI 6% 2019-2029	8 750	8 750	NC	8 750			299,18	A	525,00	20-mars-23	ACD
TPCI.O35	TPCI 5,75% 2019 -2026	10 000	10 200	NC	10 200			149,66	A	575,00	11-juil.-23	ACD
TPCI.O36	TPCI 5,75% 2019- 2026	10 000	10 180	NC	10 180			85,07	A	575,00	21-août-23	ACD
TPCI.O37	TPCI 5,80% 2019-2026	10 000	10 000	NC	10 000			498,96	A	580,00	4-déc.-22	ACD
TPCI.O38	TPCI 5,75% 2019-2026	10 000	10 200	NC	10 200			494,66	A	575,00	4-déc.-22	ACD
TPCI.O39	TPCI 5,75% 2019 - 2026	10 000	10 700	NC	10 700			570,27	A	575,00	17-oct.-22	ACD
TPCI.O40	TPCI 5,75% 2019-2026	10 000	10 200	NC	10 200			436,37	A	575,00	10-janv.-23	ACD
TPCI.O41	TPCI 5,80% 2020-2027	10 000	10 700	10 700	10 700	99 866	1 068 566 200	362,30	A	580,00	28-févr.-23	ACD
TPCI.O42	TPCI 5,90% 2020-2030	10 000	10 500	NC	10 500			368,55	A	590,00	28-févr.-23	ACD
TPCI.O43	TPCI 5,90% 2020 - 2030	10 000	9 950	10 200	10 200	21 894	223 318 800	281,26	A	590,00	23-avr.-23	ACD
TPCI.O44	TPCI 5,80% 2020 - 2027	10 000	10 100	NC	10 100			276,49	A	580,00	23-avr.-23	ACD
TPCI.O45	TPCI 5,80% 2020 -2027	10 000	10 000	NC	10 000			190,68	A	580,00	16-juin-23	ACD
TPCI.O46	TPCI 5,90% 2020 - 2030	10 000	10 200	NC	10 200			193,97	A	590,00	16-juin-23	ACD
TPCI.O47	TPCI 5,80% 2020 - 2027	10 000	10 250	NC	10 250			190,68	A	580,00	16-juin-23	ACD
TPCI.O48	TPCI 5,80% 2020- 2027	10 000	10 000	NC	10 000			122,36	A	580,00	29-juil.-23	ACD
TPCI.O49	TPCI 5,90% 2020- 2030	10 000	10 085	NC	10 085			124,47	A	590,00	29-juil.-23	ACD
TPCI.O50	TPCI 5,90% 2020-2030	10 000	10 000	NC	10 000			75,97	A	590,00	28-août-23	ACD
TPCI.O51	TPCI 5,80% 2020-2027	10 000	10 000	NC	10 000			19,07	A	580,00	2-oct.-23	ACD
TPCI.O52	TPCI 5,90 % 2020-2030	10 000	10 300	10 300	10 300	300	3 090 000	19,40	A	590,00	2-oct.-23	ACD
TPCI.O53	TPCI 5,80% 2020-2027	10 000	10 600	NC	10 600			557,75	A	580,00	28-oct.-22	ACD
TPCI.O54	TPCI 5,90% 2020-2030	10 000	10 300	NC	10 300			567,37	A	590,00	28-oct.-22	ACD
TPCI.O55	TPCI 5,80% 2020 -2027	10 000	10 500	NC	10 500			467,18	A	580,00	24-déc.-22	ACD

vendredi 14 octobre 2022

TPCI.056	TPCI 5,90% 2020- 2030	10 000	10 700	NC	10 700			475,23	A	590,00	24-déc.-22	ACD
TPCI.057	TPCI 5,80% 2020-2027	10 000	10 000	NC	10 000			521,21	A	580,00	20-nov.-22	ACD
TPCI.058	TPCI 5,80% 2021-2028	10 000	10 400	NC	10 400			348,00	A	580,00	9-mars-23	ACD
TPCI.059	TPCI 5,90% 2021-2031	10 000	10 500	NC	10 500			354,00	A	590,00	9-mars-23	ACD
TPCI.060	TPCI 5,80% 2021-2028	10 000	10 050	NC	10 050			244,71	A	580,00	13-mai-23	ACD
TPCI.061	TPCI 5,90% 2021-2031	10 000	10 050	NC	10 050			248,93	A	590,00	13-mai-23	ACD
TPCI.062	TPCI 5,80 % 2021 -2028	10 000	10 700	NC	10 700			168,44	A	580,00	30-juin-23	ACD
TPCI.063	TPCI 5,90% 2021 -2031	10 000	10 000	NC	10 000			171,34	A	590,00	30-juin-23	ACD
TPCI.064	TPCI 5,80 % 2021 - 2028	10 000	10 180	NC	10 180			93,75	A	580,00	16-août-23	ACD
TPCI.065	TPCI 5,90% 2021-2031	10 000	10 000	NC	10 000			22,63	A	590,00	30-sept.-23	ACD
TPCI.066	TPCI 5,90% 2021-2031	10 000	10 050	NC	10 050			554,44	A	590,00	5-nov.-22	ACD
TPCI.067	TPCI 5,90 % 2021-2036	10 000	10 500	NC	10 500			488,16	A	590,00	16-déc.-22	ACD
TPCI.068	TPCI 5,90 % 2022-2037	10 000	10 005	NC	10 005			412,19	A	590,00	1-févr.-23	ACD
TPCI.069	TPCI 5,75 % 2022-2037	10 000	10 000	NC	10 000			324,52	A	575,00	22-mars-23	ACD
TPCI.070	TPCI 5,75 % 2022-2037	10 000	10 000	NC	10 000			264,66	A	575,00	29-avr.-23	ACD
TPCI.071	TPCI 5,65% 2022-2032	10 000	10 005	NC	10 005			187,30	A	565,00	15-juin-23	ACD
TPCI.072	TPCI 5,65% 2022-2029	10 000	10 000	NC	10 000			119,19	A	565,00	29-juil.-23	ACD
TPCI.073	TPCI 5,75% 2022-2032	10 000	10 000	NC	10 000			121,30	A	575,00	29-juil.-23	ACD
TPCI.074	TPCI 5,85% 2022-2042	10 000	10 000	NC	10 000			123,41	A	585,00	29-juil.-23	ACD
TPNE.01	TRESOR PUBLIC DU NIGER 6,50% 2019-2026	10 000	10 700	NC	10 700			356,16	A	650,00	28-mars-23	ACD
TPNE.02	TRESOR PUBLIC DU NIGER 6,50% 2019 - 2026	10 000	10 700	10 700	10 700	11	113 500	131,78	A	650,00	1-août-23	ACD
TPNE.03	TRESOR PUBLIC DU NIGER 6,5% 2020-2027	10 000	10 700	NC	10 700			133,56	A	650,00	31-juil.-23	ACD
TPNE.04	TRESOR PUBLIC DU NIGER 6,30% 2021-2031	10 000	10 000	10 700	10 700	25	253 500	718,03	A	630,00	24-août-22	ACD
TPNE.05	TPNE 6,15 % 2022-2034	10 000	10 300	NC	10 300			224,10	A	615,00	3-juin-23	ACD
TOTAL								129 367		1 360 100 000		

OBLIGATIONS REGIONALES

BIDC.04	BIDC-EBID 6.10% 2017-2027	6 250	6 688	NC	6 687.50			125,34	A	381,25	16-juin-23	ACD
BIDC.05	BIDC-EBID 6,40% 2019-2026	10 000	10 700	NC	10 700			163,48	S	320,00	12-janv.-23	ACD
BIDC.06	BIDC-EBID 6,50 % 2021-2028	10 000	10 700	NC	10 700			265,34	S	327,67	18-nov.-22	ACD
BIDC.07	BIDC-EBID 5,90% 2022-2029	10 000	10 250	NC	10 250			205,29	S	295,81	9-déc.-22	ACD
CRRH.02	CRRH-UEMOA 6.10% 2012-2024	10 000	10 000	NC	10 000			147,53	S	305,00	17-janv.-23	AC
CRRH.03	CRRH-UEMOA 6% 2013-2023	10 000	10 000	NC	10 000			280,33	S	300,00	26-oct.-22	AC
CRRH.04	CRRH-UEMOA 6% 2014-2024	10 000	10 000	NC	10 000			173,77	S	300,00	30-déc.-22	AC
CRRH.05	CRRH-UEMOA 5.85% 2015-2025	10 000	10 000	NC	10 000			163,48	S	294,90	4-janv.-23	AC
CRRH.06	CRRH-UEMOA 5.85% 2016-2026	10 000	10 230	NC	10 230			163,74	S	292,50	3-janv.-23	ACD
CRRH.07	CRRH-UEMOA 5.95% 2017-2029	6 250	6 250	NC	6 250			151,58	S	185,94	17-nov.-22	AC
CRRH.08	CRRH-UEMOA 5.95% 2018-2030	7 083	7 083	NC	7 083.33			132,43	S	210,73	21-déc.-22	AC
CRRH.09	CRRH-UEMOA 6.05% 2018-2033	7 667	7 667	NC	7 667			145,74	S	231,92	21-déc.-22	AC
TOTAL								0		0		

OBLIGATIONS PRIVEES

BHSN.01	DIASPORA BONDS BHS 6,25% 2019-	10 000	10 700	NC	10 700			164,38	S	315,07	10-janv.-23	ACD
FNSBC.01	FCTC NSIA BANQUE 7 % 2020-2025	5 556	5 556	5 555	5 555.55	5	27 778	29,32	T	95,28	16-déc.-22	ACD
FORBT.01	FCTC ORABANK 7 % 2021-2026	9 444	10 106	NC	10 105.55			28,48	T	161,97	28-déc.-22	ACD
FTMC.01	FCTC TEYLIOM IMMO 7 % 2021-2028	9 583	9 583	9 583	9 583.33	325	3 114 583	65,02	T	164,35	8-déc.-22	ACD
ORGT.02	ORAGROUP SA 7,15% 2021-2028	10 000	10 400	NC	10 400			334,06	S	357,50	26-oct.-22	ACD
PADS.03	PAD 6,60% 2020-2027	10 000	10 000	NC	10 000			320,98	S	330,00	19-oct.-22	ACD
SNLC.01	SENELEC 6,50% 2018-2025	5 000	5 350	NC	5 350			15,26	S	162,50	27-mars-23	AC
SNTS.02	SONATEL 6,50% 2020-2027	10 000	10 700	NC	10 700			148,20	S	302,99	16-janv.-23	ACD
TOTAL								330		3 142 361		

SUKUK ET TITRES ASSIMILES

SUKCI.S2	SUKUK CI 5.75% 2016-2023	10 000	10 600	NC	10 600			59,10	S	289,10	7-mars-23	ACD
SUKSN.S2	SUKUK SN 6% 2016-2026	10 000	10 700	NC	10 700			133,33	S	306,67	26-janv.-23	ACD
SUKTG.S1	SUKUK TG 6.5% 2016-2026	10 000	10 700	NC	10 700			119,15	S	377,99	17-févr.-23	ACD
TOTAL								0		0		

TOTAL - Marché des obligations

129 697 1 363 242 361

Légende :
 (#) Ex-Coupon couru (#) Cours de référence amorti / Coupon couru Ex-c (#) Ex-marge de profits
 Cours du jour : Ouv. : Ouverture Clôt. : Clôture Moy. : Moyen
 Type Amort : Type d'Amortissement IF : In Fine AC : Amortissement Constant AD : Amortissement Dégressif ACD : Amortissement Constant Différé
 Période : Périodicité de paiement des coupons A : Annuelle S : Semestrielle T : Trimestrielle
 Ech. : Échéance de paiement des intérêts
 Mentions : NC : Non Coté Ex-c : Ex-coupon ou Ex-droit SP : Suspendu

INFORMATIONS

OPERATIONS EN COURS

Emetteur	Opération
VIVO ENERGY CI	Païement de dividendes de 29 F CFA net par action, le 28/10/2022
SODECI	païement de dividendes de 432 F CFA net par action, le 21/10/2022
ETAT DU MALI	Première cotation - ETAT DU MALI 6,20% 2022-2032 - Première cotation le 25 octobre 2022

AVIS

Entité	N°	Nature	Objet
BRVM	210-2022	Païement de dividendes	Païement de dividendes - Exercice 2021 - VIVO ENERGY CI

COMMUNIQUES

Emetteur	N°	Nature	Objet
NESTLE CI	20221014	Communiqué	Changement important dans la Direction - NESTLE CI

QUANTITES RESIDUELLES
MARCHE DES ACTIONS

Symbole	Titre	Quantité résiduelle à l'achat	Cours Achat / Vente			Quantité résiduelle à la vente	Cours de Référence
ABJC	SERVAIR ABIDJAN CI	12	1,590	/	1,600	2 681	1 590
BICC	BICI CI			/	6,600	93	6 600
BNBC	BERNABE CI	23	2,100	/	2,200	3 903	2 200
BOAB	BANK OF AFRICA BN	10	5,565	/	5,700	83	5 700
BOABF	BANK OF AFRICA BF	24	5,595	/	5,600	1 977	5 595
BOAC	BANK OF AFRICA CI	31	4,300	/	4,345	1 420	4 345
BOAM	BANK OF AFRICA ML	422	1,475	/	1,530	874	1 475
BOAN	BANK OF AFRICA NG	47	6,210	/	6,250	42	6 250
BOAS	BANK OF AFRICA SENEGAL	50	2,425	/	2,520	267	2 420
CABC	SICABLE CI	5 045	1,050	/	1,100	209	1 100
CBIBF	CORIS BANK INTERNATIONAL	1 163	8,550	/	8,870	17	8 550
CFAC	CFAO MOTORS CI	301	950	/	955	10	950
CIEC	CIE CI	5	2,100	/	2,140	60	2 100
ECOC	ECOBANK COTE D'IVOIRE	50	4,690	/	4,700	658	4 700
ETIT	ECOBANK TRANS. INCORP. TG	332 436	18	/	19	1 910 803	18
FTSC	FILTISAC CI	2	1,380	/	1,385	145	1 385
NEIC	NEI-CEDA CI	15	640	/	650	9 990	650
NSBC	NSIA BANQUE COTE D'IVOIRE	28	4,920	/	5,150	31	4 920
NTLC	NESTLE CI	760	6,650	/	6,890	17	6 890
ONTBF	ONATEL BF	569	3,590	/	3,595	75	3 590
ORGT	ORAGROUP TOGO	50	3,325	/	3,330	5 000	3 330
PALC	PALM CI	14	9,755	/	9,790	703	9 790
PRSC	TRACTAFRIC MOTORS CI	3	3,350	/	3,500	104	3 500
SAFC	SAFCA CI	20	830	/	895	2	835
SCRC	SUCRIVOIRE	30	1,075	/	1,095	500	1 070
SDCC	SOE CI	448	5,205	/	5,400	34	5 400
SDSC	BOLLORE	1 000	1,505	/	1,600	931	1 600
SEMC	CROWN SIEM CI	200	695	/	700	1 794	695
SGBC	SOCIETE GENERALE COTE D'IVOIRE	5	12,600	/	12,800	231	12 800
SHEC	VIVO ENERGY CI	15	850	/	860	1 973	860
SIBC	SOCIETE IVOIRIENNE DE BANQUE	87	4,550	/	4,800	1 000	4 550
SICC	SICOR CI			/	Marché	62	6 010
SIVC	AIR LIQUIDE CI	38	840	/	865	397	865
SLBC	SOLIBRA CI	1	105,000	/			100 150
SMBC	SMB CI	16	6,910	/	7,070	73	7 000
SNTS	SONATEL SN	1 215	14,450	/	14,500	177	14 450
SOGC	SOGB CI	20	5,880	/	5,900	135	5 900
SPHC	SAPH CI	115	5,000	/	5,100	264	5 100
STAC	SETAO CI	2	1,115	/	1,200	259	1 200
STBC	SITAB CI	15	6,230	/	6,250	780	6 250
SVOC	MOVIS CI			/			2 395
TTLC	TOTAL CI	1	2,300	/	2,350	6 007	2 300
TTLS	TOTAL SN	225	2,255	/	2,360	1 040	2 250
UNLC	UNILEVER CI	85	7,000	/	7,030	60	7 000
UNXC	UNIWAX CI	28	1,195	/	1,205	178	1 205

QUANTITES RESIDUELLES**MARCHE DES DROITS**

Symbole	Titre	Quantité résiduelle à l'achat	Cours Achat / Vente	Quantité résiduelle à la vente	Cours de Référence
---------	-------	-------------------------------	---------------------	--------------------------------	--------------------

TROISIEME COMPARTIMENT - BRVM PETITES CAPITALISATIONS

Symbole	Titre	Quantité résiduelle à l'achat	Cours Achat / Vente	Quantité résiduelle à la vente	Cours de Référence
---------	-------	-------------------------------	---------------------	--------------------------------	--------------------

QUANTITES RESIDUELLES

MARCHE DES OBLIGATIONS

Symbole	Titre	Quantité résiduelle à l'achat	Cours Achat / Vente		Quantité résiduelle à la vente	Cours de Référence
BHSN.01	DIASPORA BONDS BHS 6,25% 2019-		/			10 700
FNSBC.01	FCTC NSIA BANQUE 7 % 2020-2025	342	5,555.55	/		5 556
FORBT.01	FCTC ORABANK 7 % 2021-2026	436	9,444.44	/		10 106
FTIMC.01	FCTC TEYLIOM IMMO 7 % 2021-2028	46	9,583.33	/		9 583
ORGT.02	ORAGROUP SA 7,15% 2021-2028		/	10,400	995	10 400
PADS.03	PAD 6,60% 2020-2027		/			10 000
SNLC.01	SENELEC 6,50% 2018-2025		/			5 350
SNTS.02	SONATEL 6,50% 2020-2027	174	10,000	/		10 700
EOM.01	ETAT DU MALI 6.20% 2016-2023		/			1 665
EOM.02	Etat du Mali 6.50% 2017-2024		/			4 000
EOM.03	ETAT DU MALI 6,50 % 2018-2025		/			6 000
EOM.04	ETAT DU MALI 6,50% 2019-2027		/			10 000
EOM.05	ETAT DU MALI 6,50% 2020-2028		/			10 000
EOM.06	ETAT DU MALI 6,50% 2020-2027		/			10 000
TPCI.074	TPCI 5,85% 2022-2042		/			10 000
TPNE.01	TRESOR PUBLIC DU NIGER 6,50% 2019-2026		/			10 700
TPNE.02	TRESOR PUBLIC DU NIGER 6,50% 2019 - 2026		/	10,000	40	10 700
TPNE.03	TRESOR PUBLIC DU NIGER 6,5% 2020-2027		/			10 700
TPNE.04	TRESOR PUBLIC DU NIGER 6,30% 2021-2031		/	10,700	83	10 700
TPNE.05	TPNE 6,15 % 2022-2034	97	10,000	/	7 490	10 300
TPCI.068	TPCI 5,90 % 2022-2037		/	10,005	20 000	10 005
TPCI.069	TPCI 5,75 % 2022-2037		/	10,000	4 995	10 000
TPCI.070	TPCI 5,75 % 2022-2037		/	10,000	88 800	10 000
TPCI.071	TPCI 5,65% 2022-2032		/	10,005	12 500	10 005
TPCI.072	TPCI 5,65% 2022-2029		/			10 000
TPCI.073	TPCI 5,75% 2022-2032		/			10 000
TPCI.062	TPCI 5,80 % 2021 -2028		/			10 700
TPCI.063	TPCI 5,90% 2021 -2031		/			10 000
TPCI.064	TPCI 5,80 % 2021 - 2028		/			10 180
TPCI.065	TPCI 5,90% 2021-2031		/			10 000
TPCI.066	TPCI 5,90% 2021-2031		/			10 050
TPCI.067	TPCI 5,90 % 2021-2036		/	10,500	14 995	10 500
TPCI.056	TPCI 5,90% 2020- 2030		/			10 700
TPCI.057	TPCI 5,80% 2020-2027		/			10 000
TPCI.058	TPCI 5,80% 2021-2028		/			10 400
TPCI.059	TPCI 5,90% 2021-2031		/			10 500
TPCI.060	TPCI 5,80% 2021-2028		/			10 050
TPCI.061	TPCI 5,90% 2021-2031		/			10 050
TPCI.050	TPCI 5,90% 2020-2030		/			10 000
TPCI.051	TPCI 5,80% 2020-2027		/			10 000
TPCI.052	TPCI 5,90 % 2020-2030		/	10,300	14 697	10 300
TPCI.053	TPCI 5,80% 2020-2027		/			10 600
TPCI.054	TPCI 5,90% 2020-2030		/			10 300
TPCI.055	TPCI 5,80% 2020 -2027		/			10 500
TPCI.044	TPCI 5,80% 2020 - 2027		/			10 100
TPCI.045	TPCI 5,80% 2020 -2027		/			10 000
TPCI.046	TPCI 5,90% 2020 - 2030		/			10 200
TPCI.047	TPCI 5,80% 2020 - 2027		/			10 250
TPCI.048	TPCI 5,80% 2020- 2027		/			10 000

vendredi 14 octobre 2022

TPCI.049	TPCI 5,90% 2020- 2030			/				10 085
TPCI.038	TPCI 5,75% 2019-2026			/	10,250		2	10 200
TPCI.039	TPCI 5,75% 2019 - 2026			/				10 700
TPCI.040	TPCI 5,75% 2019-2026			/				10 200
TPCI.041	TPCI 5,80% 2020-2027			/				10 700
TPCI.042	TPCI 5,90% 2020-2030			/				10 500
TPCI.043	TPCI 5,90% 2020 - 2030			/				10 200
TPCI.032	TPCI 2,23% 2019-2026			/				10 000
TPCI.033	TPCI 5.75% 2019-2026			/				8 560
TPCI.034	TPCI 6% 2019-2029			/	8,837.50		33	8 750
TPCI.035	TPCI 5,75% 2019 -2026			/				10 200
TPCI.036	TPCI 5,75% 2019- 2026			/				10 180
TPCI.037	TPCI 5,80% 2019-2026			/				10 000
TPCI.026	TPCI 5,95% 2017-2024 B			/				10 090
TPCI.027	TPCI 6% 2017-2025			/				10 250
TPCI.028	TPCI 6% 2018 - 2026			/				10 700
TPCI.029	TPCI 6% 2018-2026			/				10 000
TPCI.030	TPCI 5,95% 2018-2025			/				7 105
TPCI.031	TPCI 5,75% 2019 - 2026			/				10 230
TPCI.019	TPCI 5.99% 2015-2025			/				10 050
TPCI.021	TPCI 6% 2016-2028			/				10 000
TPCI.022	TPCI 5.90% 2016 - 2026			/				10 000
TPCI.023	TPCI 5.90% 2016-2026			/				10 215
TPCI.024	TPCI 6.25% 2017-2029			/				10 700
TPCI.025	TPCI 5,95% 2017-2024 A			/				10 000
TPBF.09	TPBF 6,50% 2019 - 2027			/	10,700		45	10 700
TPBJ.03	TPBJ 6,50% 2020-2028			/				10 000
TPBJ.04	TPBJ 5,50 % 2022-2037			/				10 000
TPBJ.05	TPBJ 5,85 % 2022-2042			/				10 000
TPBJ.06	TPBJ 5,75% 2022-2037			/				10 000
TPCI.017	TPCI 3% 2014-2024			/				10 000
TPBF.013	TPBF 6,50 % 2021 - 2031			/				10 450
TPBF.04	TPBF 6.50% 2017-2027	2 860	10,000	/				10 100
TPBF.05	TPBF 6,50% 2017-2024			/				10 000
TPBF.06	TPBF 6.50% 2018-2025			/	10,700		140	10 700
TPBF.07	TPBF 6,50% 2018- 2025			/				10 000
TPBF.08	TPBF 6,50% 2019-2027	99	10,000	/				10 000
EOM.07	ETAT DU MALI 6.50% 2021-2031			/	10,000		30	9 999
EOS.05	ETAT SENEGAL 6.50% 2013-2023			/				10 700
EOS.07	ETAT SENEGAL 6.30% 2015-2025			/	10,700		990	10 700
TPBF.010	TPBF 6,50% 2020 - 2028			/	9,625		3	9 808
TPBF.011	TPBF 6,50 % 2020-2028			/				10 000
TPBF.012	TPBF 6.50% 2021-2031			/				10 700
BIDC.04	BIDC-EBID 6.10% 2017-2027			/				6 688
BIDC.05	BIDC-EBID 6,40% 2019-2026	100	10,000	/	10,700		40	10 700
BIDC.06	BIDC-EBID 6,50 % 2021-2028			/				10 700
BIDC.07	BIDC-EBID 5,90% 2022-2029			/	10,250		5 495	10 250
CRRH.02	CRRH-UEMOA 6.10% 2012-2024			/				10 000
CRRH.03	CRRH-UEMOA 6% 2013-2023			/				10 000
CRRH.04	CRRH-UEMOA 6% 2014-2024			/				10 000
CRRH.05	CRRH-UEMOA 5.85% 2015-2025			/				10 000
CRRH.06	CRRH-UEMOA 5.85% 2016-2026			/				10 230
CRRH.07	CRRH-UEMOA 5.95% 2017-2029			/				6 250
CRRH.08	CRRH-UEMOA 5.95% 2018-2030			/				7 083

vendredi 14 octobre 2022

CRRH.O9	CRRH-UEMOA 6.05% 2018-2033		/		7 667
---------	----------------------------	--	---	--	-------

SUKUK ET TITRES ASSIMILES

Symbole	Titre	Quantité résiduelle à l'achat	Cours Achat / Vente	Quantité résiduelle à la vente	Cours de Référence
SUKCI.S2	SUKUK CI 5.75% 2016-2023		/		10 600
SUKSN.S2	SUKUK SN 6% 2016-2026		/		10 700
SUKTG.S1	SUKUK TG 6.5% 2016-2026		/		10 700

CALENDRIER DES ASSEMBLEES GENERALES

ANNEE : 2022

Société	Nature	Date	Heure	Lieu
VIVO ENERGY CI	Ordinaire	22/09/2022	10:00:00	VISIOCONFERENCE
AIR LIQUIDE CI	Ordinaire	12/07/2022	00:00:00	Salle de conférence de la CRRAE-UMOA
SERVAIR ABIDJAN CI	Ordinaire	06/07/2022	11:00:00	Salle JEWELS de la CGECI sise à la Maison de l'Entreprise au Plateau
UNIWAX CI	Ordinaire	30/06/2022	09:00:00	Espace Latrille Events, sis à Abidjan Cocody II-Plateaux (Carrefour Duncan)
TRACTAFRIC CI	Ordinaire	30/06/2022	10:00:00	à l'hôtel AZALAI ABIDJAN
CROWN SIEM CI	Ordinaire	29/06/2022	09:00:00	siège de la CGECI, sis à la Maison de l'Entreprise, au Plateau, à l'Angle du Boulevard de la République et de l'Avenue Lamblin
SITAB	Ordinaire	28/06/2022	10:00:00	la SALLE JEWELS de la CGECI (Plateau)
BICI CI	Ordinaire	23/06/2022	10:00:00	Maison de l'Entreprise (siège du Patronat Ivoirien), Abidjan-Plateau à l'Angle duBoulevard de la republique et de l'Avenue Lamblin
SUCRIVOIRE	Mixte	23/06/2022	09:30:00	VISIOCONFERENCE
SMB	Ordinaire	21/06/2022	09:30:00	amphithéâtre de la CGECI sis Abidjan-Plateau, à l'Angle du Boulevard de la République et de l'Avenue Lamblin
SODECI	Ordinaire	21/06/2022	14:00:00	VISIOCONFERENCE
PALM CI	Mixte	21/06/2022	09:30:00	VISIOCONFERENCE
CFAO MOTORS CI	Ordinaire	21/06/2022	09:00:00	siège social sis Abidjan, 117, Boulevard de Marseille
SMB	Ordinaire	21/06/2022	09:30:00	amphithéâtre de la CGECI sis Abidjan-Plateau, à l'Angle du Boulevard de la République et de l'Avenue Lamblin
SOLIBRA	Ordinaire	20/06/2022	09:00:00	espace CRISTAL 8, rue du Chevalier de Clieu Zone 4 C "Salle PLATINUM" Abidjan
CIE CI	Ordinaire	20/06/2022	08:30:00	VISIOCONFERENCE
TOTAL SENEGAL S.A.	Ordinaire	17/06/2022	10:00:00	Hôtel PULLMAN DAKAR TERANGA et par visio-conférence
FILTISAC CI	Ordinaire	16/06/2022	09:00:00	Immeuble CRRAE-UMOA sis à Abidjan Plateau (RCI)
FILTISAC CI	Ordinaire	16/06/2022	10:00:00	Immeuble CRRAE-UEMOA sis à Abidjan Plateau
TOTAL	Ordinaire	16/06/2022	10:00:00	l'Hôtel Radisson Blu, sis à Abidjan Port- Bouët, route de l'Aéroport International Félix Houphouët Boigny
SOGB	Ordinaire	15/06/2022	11:00:00	Immeuble CRRAE-UEMOA sis à Abidjan Plateau
BERNABE CI	Ordinaire	15/06/2022	10:00:00	Salle Gewels du patronat Ivoirien (CGECI) sis à Abidjan plateau, immeuble MDE 01 BP 8666 ABIDJAN
SETAO CI	Ordinaire	15/06/2022	10:00:00	Hôtel TIAMA, à ABIDJAN-Plateau
SAPH CI	Mixte	13/06/2022	09:30:00	VISIOCONFERENCE
NEI-CEDA CI	Ordinaire	10/06/2022	10:00:00	Hôtel TIAMA, à ABIDJAN-Plateau
NSBC	Ordinaire	07/06/2022	10:30:00	Espace Latrille Events, situé à Abidjan- Cocody, Deux-plateaux
BOLLORE TRANSPORT & LOGISTICS	Ordinaire	31/05/2022	10:00:00	salle Kodjo EBOUCLE du palais de la culture sis à Treichville, Avenue Christiani à Abidjan.
SAFCA CI	Mixte	27/05/2022	10:00:00	Abidjan, 1 Rue des Carrosiers, Zone 3 C (Face de SOCOCE Treichville)
ORAGROUP	Mixte	25/05/2022	10:00:00	l'Hôtel 2 Février de LOME
ECOBANK TG	Ordinaire	25/05/2022	10:00:00	Salle des Fêtes du Sofitel Abidjan Hôtel Ivoire - Côte d'Ivoire
NESTLE CI	Ordinaire	20/05/2022	10:00:00	VISIOCONFERENCE
SIB	Ordinaire	18/05/2022	09:00:00	Maison de l'Entreprise (siège du Patronat Ivoirien), Abidjan-Plateau à l'Angle duBoulevard de la republique et de l'Avenue Lamblin
ONATEL BF	Ordinaire	12/05/2022	10:30:00	ROYAL BEACH HÔTEL, OUAGADOUGOU-BURKINA FASO
SGB CI	Ordinaire	06/05/2022	09:00:00	Espace Latrille Events, sis à Abidjan Commune de Cocody, aux Deux-Plateaux Boulevard Latrille
SONATEL	Mixte	28/04/2022	10:00:00	VISIOCONFERENCE, dans ses locaux situés au Technopole à Dakar
BANK OF AFRICA SN	Ordinaire	15/04/2022	09:30:00	Immeuble Elan II au 2ème Etage, Almadies, Zone 12, Route de Ngor à Dakar
BANK OF AFRICA BN	Ordinaire	13/04/2022	10:00:00	Hôtel GOLDEN TULIP à Cotonou
SICABLE	Ordinaire	07/04/2022	10:00:00	Hôtel TIAMA, à ABIDJAN
CORIS BANK INTERNATIONAL	Ordinaire	07/04/2022	09:00:00	Hôtel SOPATEL Silmandé SA, à Ouagadougou

vendredi 14 octobre 2022

ECOBANK CI	Ordinaire	05/04/2022	10:00:00	l'Hôtel Radisson Blu, sis à Abidjan Port- Bouët, route de l'Aéroport International Félix Houphouët Boigny
BANK OF AFRICA ML	Ordinaire	05/04/2022	09:30:00	Siège de la banque à l'Immeuble BANK OF AFRICA, Avenue du Mali-Quartier ACI 2000
BANK OF AFRICA CI	Ordinaire	31/03/2022	10:00:00	Salle Jewels du patronat Ivoirien (CGECI) sis à Abidjan plateau, immeuble MDE 01 BP 8666 ABIDJAN
BANK OF AFRICA NG	Ordinaire	30/03/2022	10:00:00	Centre de Formation de la BOA-NIGER (BOA-Siège)
BANK OF AFRICA BF	Ordinaire	29/03/2022	10:00:00	Salle LAICO HOTEL OUAGA 2000

L'actualité de la BRVM sur nos plateformes digitales

Infos BRVM

Pour recevoir les informations boursières par SMS, souscrivez :



Côte d'Ivoire : *430#
Bénin : *430*15#



Côte d'Ivoire : #139#
Burkina Faso : *310#



Côte d'Ivoire : *431#
Niger : *512*9#
Togo : *310#

Site web

www.brvm.org



Application Mobile

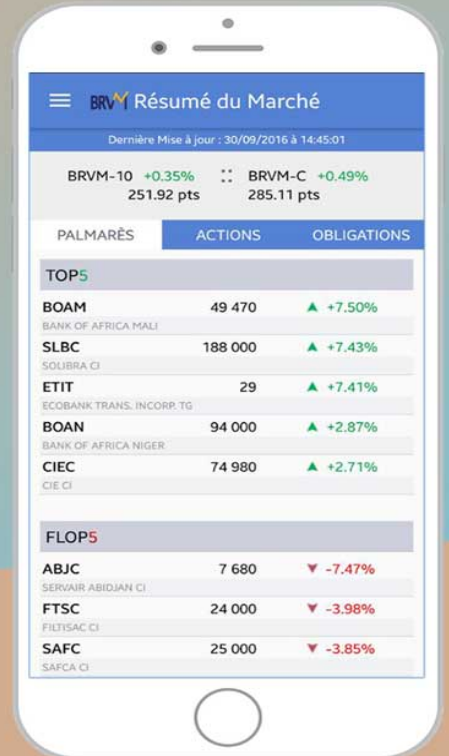

Disponible sur
 Google play

Disponible sur
 App Store

Nous suivre sur :

