

BRVM COMPOSITE	200,75
Variation Jour	0,75 %
Variation annuelle	-1,22 %

BRVM 30	98,26
Variation Jour	0,11 %
Variation annuelle	-1,74 %

BRVM PRESTIGE	101,28
Variation Jour	0,00 %
Variation annuelle	1,28 %

Evolution des indices

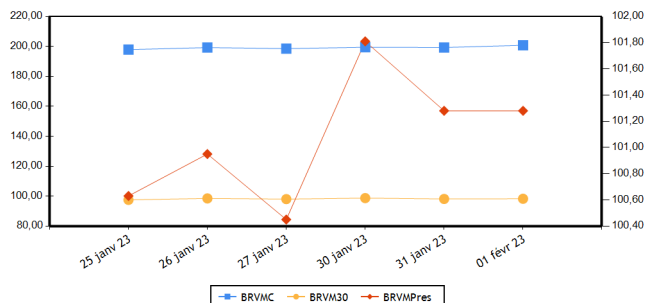

Volumes et valeurs transigés

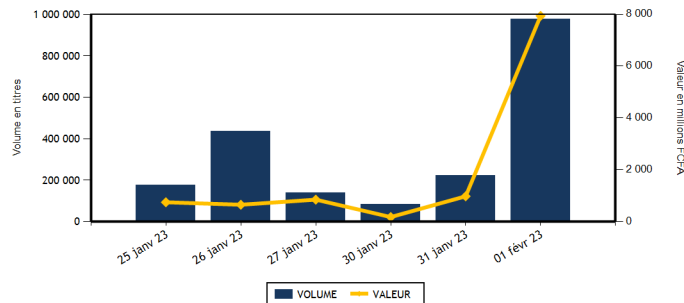

Actions	Niveau	Evol. Jour
Capitalisation boursière (FCFA)(Actions & Droits)	7 468 594 690 105	0,75 %
Volume échangé (Actions & Droits)	976 313	341,74 %
Valeur transigée (FCFA) (Actions & Droits)	7 918 543 300	727,91 %
Nombre de titres transigés	40	-2,44 %
Nombre de titres en hausse	11	22,22 %
Nombre de titres en baisse	11	-35,29 %
Nombre de titres inchangés	18	20,00 %

Obligations	Niveau	Evol. Jour
Capitalisation boursière (FCFA)	9 091 806 124 957	-0,08 %
Volume échangé	2 115	-9,07 %
Valeur transigée (FCFA)	20 727 669	-9,74 %
Nombre de titres transigés	5	-28,57 %
Nombre de titres en hausse	0	-100,00 %
Nombre de titres en baisse	0	
Nombre de titres inchangés	5	0,00 %

PLUS FORTES HAUSSES

Titres	Cours	Evol. Jour	Evol. annuelle
CROWN SIEM CI (SEMC)	675	7,14 %	-0,74 %
BANK OF AFRICA BF (BOABF)	5 350	3,88 %	2,88 %
SITAB CI (STBC)	6 645	3,59 %	-2,99 %
SOCIETE IVOIRIENNE DE BANQUE (SIBC)	4 850	3,19 %	5,78 %
BOLLORE (SDSC)	1 295	3,19 %	-7,17 %

PLUS FORTES BAISES

Titres	Cours	Evol. Jour	Evol. annuelle
SAFCA CI (SAFC)	725	-7,05 %	-17,61 %
SODE CI (SDCC)	5 000	-6,37 %	-8,51 %
CFAO MOTORS CI (CFAC)	740	-3,90 %	-20,43 %
AIR LIQUIDE CI (SIVC)	700	-1,41 %	3,70 %
BANK OF AFRICA ML (BOAM)	1 300	-1,14 %	-7,14 %

INDICES PAR COMPARTIMENT

Base = 100 au 02 janvier 2023	Nombre de sociétés	Valeur	Evol. Jour	Evol. annuelle	Volume	Valeur	PER moyen
BRVM-PRESTIGE	10	101,28	0,00 %	1,28 %	62 580	170 611 205	6,04
BRVM-PRINCIPAL	36	97,32	1,32 %	-2,68 %	913 733	7 747 932 095	9,49

INDICES SECTORIELS

Base = 100 au 14 juin 1999	Nombre de sociétés	Valeur	Evol. Jour	Evol. annuelle	Volume	Valeur	PER moyen
BRVM - INDUSTRIE	11	96,15	0,94 %	-7,74 %	2 628	10 041 475	25,22
BRVM - SERVICES PUBLICS	5	493,60	1,23 %	0,90 %	85 441	880 503 235	8,91
BRVM - FINANCES	15	74,14	0,50 %	-1,81 %	879 770	6 996 811 180	6,89
BRVM - TRANSPORT	2	317,84	3,10 %	-6,98 %	136	174 770	5,06
BRVM - AGRICULTURE	5	287,70	-0,21 %	1,46 %	4 393	25 148 195	5,58
BRVM - DISTRIBUTION	7	336,44	-1,17 %	-6,16 %	3 690	5 609 945	24,71
BRVM - AUTRES SECTEURS	1	1 221,54	-1,00 %	4,21 %	255	254 500	11,89

Indicateurs	BRVM COMPOSITE
PER moyen du marché	8,01
Taux de rendement moyen du marché	7,76
Taux de rentabilité moyen du marché	8,90
Nombre de sociétés cotées	46
Nombre de lignes obligataires	113
Volume moyen annuel par séance	400 141,00
Valeur moyenne annuelle par séance	819 520 250,71

Indicateurs	BRVM COMPOSITE
Ratio moyen de liquidité	33,79
Ratio moyen de satisfaction	94,80
Ratio moyen de tendance	280,53
Ratio moyen de couverture	35,65
Taux de rotation moyen du marché	0,01
Prime de risque du marché	6,59
Nombre de SGI participantes	29

Définitions
 Volume moyen annuel par séance = Volume annuel échangé / nombre de séances
 Valeur moyenne annuelle par séance = Valeur annuelle échangée / nombre de séances
 Ratio moyen de liquidité = Moyenne des ratios de liquidité (Titres échangés / Volume des ordres de vente)
 Ratio moyen de satisfaction = Moyenne des ratios de satisfaction (Titres échangés / Volume des ordres d'achat)
 Ratio moyen de tendance = Moyenne des ratios de tendance (Volume des ordres d'achat / Volume des ordres de vente)
 Ratio moyen de couverture = Moyenne des ratios de couverture (Volume des ordres de vente / Volume des ordres d'achat)

Taux moyen de rotation = moyenne des taux de rotation des actions cotées (volume transigé/capital flottante)
 PER moyen du marché = moyenne des PER des actions cotées ayant un PER positif
 Taux de rendement moyen = moyenne des taux de rendement des actions cotées ayant distribué un dividende
 Taux de rentabilité moyen = moyenne des taux de rentabilité des actions cotées
 Prime de risque du marché = (1 / le PER moyen du marché) - le taux de référence actuel des emprunts d'Etat

BOURSE REGIONALE DES VALEURS MOBILIERES
 Siège Social : Abidjan - Côte d'Ivoire, 18 av. Joseph Anoma
 Adresse : 01 BP 3802 Abidjan 01
 Tel : +225 20 31 55 50 / +225 20 32 66 85
 Fax : +225 20 32 66 84
 E-mail : brvm@brvm.org Site web : www.brvm.org



MARCHE DES ACTIONS

Sect. Act. (*)	Symbole	Titre	Cours Précédent	Cours du jour		Variation jour	Séance de cotation		Cours Référence	Variation de l'année précédente	Dernier dividende payé		Rdt. Net	PER
				Ouv.	Clôt.		Volume	Valeur			Montant net	Date		
COMPARTIMENT PRESTIGE			101,28	points		0,00 %								
AGR	PALC	PALM CI	10 000	9 800	9 995	-0,05 %	526	5 217 045	9 995	-3,76 %	1 236,34	31-août-22	12,37 %	3,64
AGR	SPHC	SAPH CI	5 540	NC	NC	0,00 %			5 540	10,91 %	365,40	4-août-22	6,60 %	6,82
DIS	TTLC	TOTAL CI	2 040	2 050	2 040	0,00 %	473	979 350	2 040	7,65 %	159,29	25-août-22	7,81 %	11,53
DIS	TTLS	TOTAL SN	2 495	2 495	2 495	0,00 %	1 119	2 719 805	2 495	-1,58 %	187,30	22-juil.-22	7,51 %	17,32
FIN	ETIT	ECOBANK TRANS. INCORP. TG	20	19	20	0,00 %	45 982	876 640	20	5,26 %	0,90	20-juin-22	4,50 %	1,87
FIN	SGBC	SOCIETE GENERALE COTE D'IVOIRE	12 290	12 000	12 290	0,00 %	4 314	51 798 505	12 290	5,90 %	1 004,93	10-juin-22	8,18 %	5,67
IND	NTLC	NESTLE CI	6 895	6 825	6 895	0,00 %	157	1 072 445	6 895	-16,37 %	856,80	2-août-22	12,43 %	7,16
IND	SMBC	SMB CI	6 950	6 950	6 950	0,00 %	1 036	7 153 105	6 950	2,21 %	720,00	24-août-22	10,36 %	5,77
SPU	ONTBF	ONATEL BF	3 200	3 290	3 200	0,00 %	2 920	9 357 380	3 200	0,00 %	416,58	15-juin-22	13,02 %	6,72
SPU	SNTS	SONATEL SN	15 195	15 200	15 195	0,00 %	6 053	91 436 930	15 195	-0,03 %	1 400,00	18-mai-22	9,21 %	6,02
TOTAL							62 580	170 611 205						

COMPARTIMENT PRINCIPAL			97,32	points		1,32 %								
AGR	SCRC	SUCRIVOIRE	800	800	800	0,00 %	211	168 800	800	-13,51 %	40,50	20-août-21	5,06 %	
AGR	SICC	SICOR CI	5 750	NC	NC	0,00 %			5 750	6,38 %	1 919,00	25-sept.-00		3,49
AGR	SOGC	SOGB CI	5 740	5 750	5 700	-0,70 %	3 656	19 762 350	5 700	0,53 %	541,81	21-juil.-22	9,51 %	8,36
AUT	STAC	SETAO CI	1 000	1 000	990	-1,00 %	255	254 500	990	4,21 %	66,15	18-juil.-22	6,68 %	11,89
DIS	ABJC	SERVAIR ABIDJAN CI	1 310	1 310	1 320	0,76 %	100	133 200	1 320	1,93 %	57,73	24-août-22	4,37 %	15,11
DIS	BNBC	BERNABE CI	1 910	1 910	1 910	0,00 %	153	292 230	1 910	-4,50 %	45,00	19-juil.-19		79,16
DIS	CFAC	CFAO MOTORS CI	770	770	740	-3,90 %	1 304	965 935	740	-20,43 %	69,47	2-août-22	9,39 %	20,00
DIS	PRSC	TRACTAFRIC MOTORS CI	2 950	2 950	2 950	0,00 %	52	153 400	2 950	-7,67 %	175,86	30-août-22	5,96 %	9,85
DIS	SHEC	VIVO ENERGY CI	750	750	750	0,00 %	489	366 025	750	0,00 %	29,00	28-oct.-22	3,87 %	20,02
FIN	BICC	BICI CI	6 000	6 000	6 000	0,00 %	116	696 000	6 000	-12,41 %	518,00	15-juil.-22	8,63 %	10,41
FIN	BOAB	BANK OF AFRICA BN	5 940	5 940	5 965	0,42 %	499	2 965 710	5 965	0,25 %	546,00	25-mai-22	9,15 %	7,26
FIN	BOABF	BANK OF AFRICA BF	5 150	5 150	5 350	3,88 %	66	348 125	5 350	2,88 %	448,00	4-mai-22	8,37 %	5,54
FIN	BOAC	BANK OF AFRICA CI	3 995	3 990	3 990	-0,13 %	457	1 810 675	3 990	7,84 %	374,00	28-avr.-22	9,37 %	4,80
FIN	BOAM	BANK OF AFRICA ML	1 315	1 315	1 300	-1,14 %	1 423	1 775 610	1 300	-7,14 %	271,00	15-mai-19		11,35
FIN	BOAN	BANK OF AFRICA NG	5 350	5 350	5 400	0,93 %	1 610	8 617 965	5 400	-6,66 %	567,30	12-mai-22	10,51 %	7,47
FIN	BOAS	BANK OF AFRICA SENEGAL	2 500	2 405	2 495	-0,20 %	191	459 190	2 495	1,84 %	161,01	1-juin-21	6,45 %	5,41
FIN	CBIBF	CORIS BANK INTERNATIONAL	8 385	8 385	8 400	0,18 %	824 169	6 923 057 070	8 400	0,12 %	448,00	6-juil.-22	5,33 %	5,77
FIN	ECOC	ECOBANK COTE D'IVOIRE	5 000	5 000	4 995	-0,10 %	105	524 805	4 995	1,01 %	420,30	29-avr.-22	8,41 %	8,02
FIN	NSBC	NSIA BANQUE COTE D'IVOIRE	4 975	4 975	4 975	0,00 %	111	552 050	4 975	-16,74 %	77,69	27-juil.-20	1,56 %	5,19
FIN	ORGT	ORAGROUP TOGO	3 000	3 000	3 000	0,00 %	33	99 000	3 000	-23,57 %	59,52	17-juil.-20	1,98 %	10,52
FIN	SAFC	SAFCA CI	780	725	725	-7,05 %	25	18 125	725	-17,61 %	23,04	29-juil.-11		
FIN	SIBC	SOCIETE IVOIRIENNE DE BANQUE	4 700	4 705	4 850	3,19 %	669	3 211 710	4 850	5,78 %	405,00	30-juin-22	8,35 %	7,13
IND	CABC	SICABLE CI	1 065	1 065	1 065	0,00 %	30	31 950	1 065	-8,97 %	69,00	2-août-22	6,48 %	157,25
IND	FTSC	FILTISAC CI	1 350	NC	NC	0,00 %			1 350	-15,63 %	235,00	30-juil.-21	17,41 %	
IND	NEIC	NEI-CEDA CI	700	700	700	0,00 %	30	21 000	700	-12,50 %	9,00	28-juin-01		9,12
IND	SEMC	CROWN SIEM CI	630	630	675	7,14 %	101	61 250	675	-0,74 %	14,40	28-déc.-21	2,13 %	7,13
IND	SIVC	AIR LIQUIDE CI	710	700	700	-1,41 %	101	70 300	700	3,70 %	63,00	29-sept.-17		
IND	SLBC	SOLIBRA CI	75 865	NC	NC	0,00 %			75 865	-8,87 %	4 050,00	12-août-22	5,34 %	5,67

IND	STBC	SITAB CI	6 415	6 415	6 645	3,59 %	123	802 385	6 645	-2,99 %	445,12	21-juil.-22	6,70 %	12,56
IND	UNLC	UNILEVER CI	7 020	NC	NC	0,00 %			7 020	-0,07 %	1 233,00	9-juil.-12		10,58
IND	UNXC	UNIWAX CI	775	790	790	1,94 %	1 050	829 040	790	2,60 %	60,75	29-juil.-22	7,69 %	11,70
SPU	CIEC	CIE CI	1 980	2 015	1 980	0,00 %	727	1 449 470	1 980	-0,50 %	153,16	25-juil.-22	7,74 %	11,36
SPU	ORAC	ORANGE COTE D'IVOIRE	10 150	10 105	10 450	2,96 %	73 631	767 706 095	10 450	2,35 %				10,10
SPU	SDCC	SODE CI	5 340	5 340	5 000	-6,37 %	2 110	10 553 360	5 000	-8,51 %	432,00	21-oct.-22	8,64 %	10,34
TRP	SDSC	BOLLORE	1 255	1 250	1 295	3,19 %	136	174 770	1 295	-7,17 %	130,00	23-juin-22	10,04 %	5,06
TRP	SVOC	MOVIS CI	2 395	SP	SP	0,00 %			2 395	0,00 %	270,00	5-juil.-99		
TOTAL							913 733	7 747 932 095						

TOTAL
TOTAL - Marché des actions

976 313 7 918 543 300

Secteurs d'activités (*) : AGR = Agriculture, AUT = Autres Secteurs, DIS = Distribution, FIN = Finances, IND = Industrie, TRP = Transport, SPU = Services Publics

MARCHE DES DROITS

Symbole	Titre	Cours Précédent	Cours du jour		Variation jour	Séance de cotation		Cours Référence	Variation depuis l'origine	Parité	Periode de négociation	
			Ouv.	Clôt.		Volume	Valeur				Début	fin

TOTAL
TOTAL - Marché des droits
Légende:

(d) Ex-dividende (V) Variation par rapport au cours de référence

Cours du jour: Ouv.: Ouverture Clôt.: Clôture Moy.: Moyen

Mentions : NC: Non Coté Ex-c: Ex-coupon Ex-d: Ex-droit SP: Suspendu Val-T: Valeur Théorique

PER = Cours / BNPA selon les données disponibles Rdt. Net: Rendement net (DNPA / Cours)

Comp.: 1 - Premier Compartiment 2 - Second Compartiment 3 - Compartiment de croissance

Ratio de liquidité = Titres échangés / Volume des ordres de vente

: Progression de l'indice sectoriel : Stabilité de l'indice sectoriel : Recul de l'indice sectoriel

MARCHE DES OBLIGATIONS

Symbole	Titre	Valeur nominale	Cours Précédent	Cours du jour	Cours Référence	Séance de cotation		Coupon couru	Coupon d'intérêt			Type Amort
						Volume	Valeur		Période	Montant net	Eché.	
OBLIGATIONS D'ETAT												
EOM.01	ETAT DU MALI 6.20% 2016-2023	1 665	1 665	NC	1 665			71,84	A	103,23	23-mai-23	ACD
EOM.02	Etat du Mali 6.50% 2017-2024	4 000	4 000	NC	4 000			204,44	A	260,00	20-avr.-23	AC
EOM.03	ETAT DU MALI 6,50 % 2018-2025	6 000	5 999	NC	5 999.40			169,53	A	520,00	5-oct.-23	AC
EOM.04	ETAT DU MALI 6,50% 2019-2027	10 000	10 000	NC	10 000			363,29	A	650,00	12-juil.-23	AC
EOM.05	ETAT DU MALI 6,50% 2020-2028	10 000	10 000	10 000	10 000	1 500	15 000 000	553,84	A	650,00	27-mars-23	ACD
EOM.06	ETAT DU MALI 6,50% 2020-2027	10 000	10 000	NC	10 000			112,19	A	650,00	30-nov.-23	AC
EOM.07	ETAT DU MALI 6.50% 2021-2031	10 000	10 000	10 000	10 000	43	430 000	518,22	A	650,00	16-avr.-23	AC
EOM.08	ETAT DU MALI 6,20 % 2022-2032	10 000	10 250	NC	10 250			249,70	A	620,00	7-sept.-23	ACD
EOS.05	ETAT SENEGAL 6.50% 2013-2023	10 000	10 600	NC	10 600			5,39	S	325,00	29-juil.-23	ACD
EOS.07	ETAT SENEGAL 6.30% 2015-2025	10 000	10 500	NC	10 500			117,37	S	312,41	25-mai-23	ACD
TPBF.010	TPBF 6,50% 2020 - 2028	9 167	9 900	NC	9 900			240,61	S	325,00	20-mars-23	ACD
TPBF.011	TPBF 6,50 % 2020-2028	9 167	9 167	9 167	9 167	507	4 647 669	37,86	S	297,93	9-juil.-23	ACD
TPBF.012	TPBF 6.50% 2021-2031	10 000	10 700	NC	10 700			231,63	S	325,00	25-mars-23	ACD
TPBF.013	TPBF 6,50 % 2021 - 2031	10 000	10 225	NC	10 225			46,69	S	325,00	6-juil.-23	ACD
TPBF.014	TPBF 6,30% 2022-2034	10 000	10 000	NC	10 000			266,27	S	315,00	1-mars-23	ACD
TPBF.015	ETAT DU BURKINA 6,30 % 2022-2034	10 000	10 000	10 000	10 000	50	500 000	204,75	S	315,00	15-mars-23	ACD
TPBF.04	TPBF 6.50% 2017-2027	10 000	10 000	NC	10 000			1,78	S	322,33	31-juil.-23	ACD
TPBF.05	TPBF 6,50% 2017-2024	10 000	10 800	NC	10 800			60,71	S	325,00	29-juin-23	ACD
TPBF.06	TPBF 6.50% 2018-2025	10 000	10 000	NC	10 000			103,29	S	324,11	5-juin-23	ACD
TPBF.07	TPBF 6,50% 2018- 2025	10 000	10 000	10 000	10 000	15	150 000	140,06	S	325,00	15-mai-23	AC
TPBF.08	TPBF 6,50% 2019-2027	10 000	10 000	NC	10 000			154,93	S	322,33	6-mai-23	ACD
TPBF.09	TPBF 6,50% 2019 - 2027	10 000	10 800	NC	10 800			207,14	S	325,00	8-avr.-23	ACD
TPBJ.03	TPBJ 6,50% 2020-2028	10 000	10 000	NC	10 000			284,93	A	650,00	25-août-23	AC
TPBJ.04	TPBJ 5,50 % 2022-2037	10 000	10 000	NC	10 000			507,81	A	550,00	1-mars-23	AC
TPBJ.05	TPBJ 5,85 % 2022-2042	10 000	9 945	NC	9 945			540,12	A	585,00	1-mars-23	ACD
TPBJ.06	TPBJ 5,75% 2022-2037	10 000	10 000	NC	10 000			296,16	A	575,00	28-juil.-23	ACD
TPCI.017	TPCI 3% 2014-2024	10 000	10 000	NC	10 000			36,26	S	150,00	19-juin-23	ACD
TPCI.019	TPCI 5.99% 2015-2025	10 000	10 000	NC	10 000			431,61	A	599,00	14-mai-23	ACD
TPCI.021	TPCI 6% 2016-2028	10 000	10 000	NC	10 000			491,51	A	600,00	8-avr.-23	ACD
TPCI.022	TPCI 5.90% 2016 - 2026	10 000	10 000	NC	10 000			373,40	A	590,00	15-juin-23	ACD
TPCI.023	TPCI 5.90% 2016-2026	10 000	10 215	NC	10 215			122,85	A	590,00	17-nov.-23	ACD
TPCI.024	TPCI 6.25% 2017-2029	10 000	10 000	NC	10 000			212,91	S	312,50	31-mars-23	ACD
TPCI.025	TPCI 5,95% 2017-2024 A	10 000	10 000	NC	10 000			163,46	S	297,50	24-avr.-23	ACD
TPCI.026	TPCI 5,95% 2017-2024 B	10 000	10 000	NC	10 000			136,42	S	297,50	10-mai-23	ACD
TPCI.027	TPCI 6% 2017-2025	10 000	10 250	NC	10 250			56,04	S	300,00	29-juin-23	ACD
TPCI.028	TPCI 6% 2018 - 2026	10 000	10 000	NC	10 000			300,82	A	600,00	2-août-23	ACD
TPCI.029	TPCI 6% 2018-2026	10 000	10 000	NC	10 000			172,60	A	600,00	19-oct.-23	ACD
TPCI.030	TPCI 5,95% 2018-2025	6 000	6 012	NC	6 012			48,90	S	178,01	13-juin-23	ACD
TPCI.031	TPCI 5,75% 2019 - 2026	10 000	10 230	NC	10 230			356,03	A	575,00	20-juin-23	ACD
TPCI.032	TPCI 2,23% 2019-2026	10 000		NC				138,08	A	223,00	20-juin-23	ACD
TPCI.033	TPCI 5.75% 2019-2026	8 000	8 640	NC	8 640			400,77	A	460,00	20-mars-23	ACD
TPCI.034	TPCI 6% 2019-2029	8 750	8 750	NC	8 750			457,40	A	525,00	20-mars-23	ACD
TPCI.035	TPCI 5,75% 2019 -2026	10 000	10 250	NC	10 250			322,95	A	575,00	11-juil.-23	ACD
TPCI.036	TPCI 5,75% 2019- 2026	10 000	10 035	NC	10 035			258,36	A	575,00	21-août-23	ACD
TPCI.037	TPCI 5,80% 2019-2026	8 000	8 000	NC	8 000			75,00	A	464,00	4-déc.-23	ACD
TPCI.038	TPCI 5,75% 2019-2026	8 000	8 080	NC	8 080			74,36	A	460,00	4-déc.-23	ACD
TPCI.039	TPCI 5,75% 2019 - 2026	8 000	8 560	NC	8 560			134,85	A	460,00	17-oct.-23	ACD
TPCI.040	TPCI 5,75% 2019-2026	8 000	8 160	NC	8 160			27,73	A	460,00	10-janv.-24	ACD
TPCI.041	TPCI 5,80% 2020-2027	10 000	10 000	NC	10 000			537,10	A	580,00	28-févr.-23	ACD
TPCI.042	TPCI 5,90% 2020-2030	10 000	10 300	NC	10 300			546,36	A	590,00	28-févr.-23	ACD
TPCI.043	TPCI 5,90% 2020 - 2030	10 000	10 000	NC	10 000			459,07	A	590,00	23-avr.-23	ACD
TPCI.044	TPCI 5,80% 2020 - 2027	10 000	10 095	NC	10 095			451,29	A	580,00	23-avr.-23	ACD
TPCI.045	TPCI 5,80% 2020 -2027	10 000	10 000	NC	10 000			365,48	A	580,00	16-juin-23	ACD
TPCI.046	TPCI 5,90% 2020 - 2030	10 000	10 200	NC	10 200			371,78	A	590,00	16-juin-23	ACD
TPCI.047	TPCI 5,80% 2020 - 2027	10 000	10 250	NC	10 250			365,48	A	580,00	16-juin-23	ACD
TPCI.048	TPCI 5,80% 2020- 2027	10 000	9 950	NC	9 950			297,15	A	580,00	29-juil.-23	ACD
TPCI.049	TPCI 5,90% 2020- 2030	10 000	10 085	NC	10 085			302,27	A	590,00	29-juil.-23	ACD
TPCI.050	TPCI 5,90% 2020-2030	10 000	10 000	NC	10 000			253,78	A	590,00	28-août-23	ACD
TPCI.051	TPCI 5,80% 2020-2027	10 000	10 000	NC	10 000			193,86	A	580,00	2-oct.-23	ACD
TPCI.052	TPCI 5,90 % 2020-2030	10 000	10 300	NC	10 300			197,21	A	590,00	2-oct.-23	ACD
TPCI.053	TPCI 5,80% 2020-2027	10 000	10 600	NC	10 600			152,55	A	580,00	28-oct.-23	ACD

TPCI.054	TPCI 5,90% 2020-2030	10 000	10 000	NC	10 000	155,18	A	590,00	28-oct.-23	ACD
TPCI.055	TPCI 5,80% 2020 -2027	10 000	10 500	NC	10 500	61,97	A	580,00	24-déc.-23	ACD
TPCI.056	TPCI 5,90% 2020- 2030	10 000	10 800	NC	10 800	63,04	A	590,00	24-déc.-23	ACD
TPCI.057	TPCI 5,80% 2020-2027	10 000	10 000	NC	10 000	116,00	A	580,00	20-nov.-23	ACD
TPCI.058	TPCI 5,80% 2021-2028	10 000	9 975	NC	9 975	522,79	A	580,00	9-mars-23	ACD
TPCI.059	TPCI 5,90% 2021-2031	10 000	10 350	NC	10 350	531,81	A	590,00	9-mars-23	ACD
TPCI.060	TPCI 5,80% 2021-2028	10 000	10 050	NC	10 050	419,51	A	580,00	13-mai-23	ACD
TPCI.061	TPCI 5,90% 2021-2031	10 000	10 050	NC	10 050	426,74	A	590,00	13-mai-23	ACD
TPCI.062	TPCI 5,80 % 2021 -2028	10 000	10 800	NC	10 800	343,23	A	580,00	30-juin-23	ACD
TPCI.063	TPCI 5,90% 2021 -2031	10 000	10 000	NC	10 000	349,15	A	590,00	30-juin-23	ACD
TPCI.064	TPCI 5,80 % 2021 - 2028	10 000	10 180	NC	10 180	268,55	A	580,00	16-août-23	ACD
TPCI.065	TPCI 5,90% 2021-2031	10 000	10 700	NC	10 700	200,44	A	590,00	30-sept.-23	ACD
TPCI.066	TPCI 5,90% 2021-2031	10 000	9 950	NC	9 950	142,25	A	590,00	5-nov.-23	ACD
TPCI.067	TPCI 5,90 % 2021-2036	10 000	10 400	NC	10 400	75,97	A	590,00	16-déc.-23	ACD
TPCI.068	TPCI 5,90 % 2022-2037	10 000	10 000	NC	10 000	590,00	A	590,00	1-févr.-23	ACD
TPCI.069	TPCI 5,75 % 2022-2037	10 000	9 900	NC	9 900	497,81	A	575,00	22-mars-23	ACD
TPCI.070	TPCI 5,75 % 2022-2037	10 000	10 000	NC	10 000	437,95	A	575,00	29-avr.-23	ACD
TPCI.071	TPCI 5,65% 2022-2032	10 000	10 000	NC	10 000	357,58	A	565,00	15-juin-23	ACD
TPCI.072	TPCI 5,65% 2022-2029	10 000	10 000	NC	10 000	289,47	A	565,00	29-juil.-23	ACD
TPCI.073	TPCI 5,75% 2022-2032	10 000	10 000	NC	10 000	294,59	A	575,00	29-juil.-23	ACD
TPCI.074	TPCI 5,85% 2022-2042	10 000	10 000	NC	10 000	299,71	A	585,00	29-juil.-23	ACD
TPCI.075	TPCI 5,65% 2022-2029	10 000	10 000	NC	10 000	181,11	A	565,00	7-oct.-23	ACD
TPCI.076	TPCI 5,75% 2022-2032	10 000	10 000	NC	10 000	184,32	A	575,00	7-oct.-23	ACD
TPNE.01	TRESOR PUBLIC DU NIGER 6,50% 2019-2026	10 000	10 800	NC	10 800	552,05	A	650,00	28-mars-23	ACD
TPNE.02	TRESOR PUBLIC DU NIGER 6,50% 2019 - 2026	10 000	10 000	NC	10 000	327,67	A	650,00	1-août-23	ACD
TPNE.03	TRESOR PUBLIC DU NIGER 6,5% 2020-2027	10 000	10 800	NC	10 800	329,45	A	650,00	31-juil.-23	ACD
TPNE.04	TRESOR PUBLIC DU NIGER 6,30% 2021-2031	10 000	10 500	NC	10 500	277,89	A	630,00	24-août-23	ACD
TPNE.05	TPNE 6,15 % 2022-2034	10 000	10 350	NC	10 350	409,44	A	615,00	3-juin-23	ACD
TPNE.06	TRESOR PUBLIC DU NIGER 6,15% 2022 - 2034	10 000	10 000	NC	10 000	82,56	A	615,00	14-déc.-23	ACD
TOTAL					2 115	20 727 669				

OBLIGATIONS REGIONALES

BIDC.04	BIDC-EBID 6.10% 2017-2027	6 250	6 250	NC	6 250	240,24	A	381,25	16-juin-23	ACD
BIDC.05	BIDC-EBID 6,40% 2019-2026	10 000	10 800	NC	10 800	35,36	S	320,00	12-juil.-23	ACD
BIDC.06	BIDC-EBID 6,50 % 2021-2028	10 000	10 400	NC	10 400	133,56	S	322,33	18-mai-23	ACD
BIDC.07	BIDC-EBID 5,90% 2022-2029	10 000	10 300	NC	10 300	87,29	S	294,19	9-juin-23	ACD
CRRH.02	CRRH-UEMOA 6.10% 2012-2024	10 000	10 035	NC	10 035	25,28	S	305,00	17-juil.-23	AC
CRRH.03	CRRH-UEMOA 6% 2013-2023	10 000	10 000	NC	10 000	161,54	S	300,00	26-avr.-23	AC
CRRH.04	CRRH-UEMOA 6% 2014-2024	10 000	10 000	NC	10 000	54,40	S	300,00	30-juin-23	AC
CRRH.05	CRRH-UEMOA 5.85% 2015-2025	10 000	10 000	NC	10 000	44,87	S	290,06	4-juil.-23	AC
CRRH.06	CRRH-UEMOA 5.85% 2016-2026	10 000	10 230	NC	10 230	46,86	S	292,50	3-juil.-23	ACD
CRRH.07	CRRH-UEMOA 5.95% 2017-2029	5 833	5 833	NC	5 833	78,07	S	185,94	17-mai-23	AC
CRRH.08	CRRH-UEMOA 5.95% 2018-2030	6 667	6 667	NC	6 666.67	45,77	S	198,33	21-juin-23	AC
CRRH.09	CRRH-UEMOA 6.05% 2018-2033	7 333	7 333	NC	7 333	51,19	S	221,83	21-juin-23	AC
TOTAL					0	0				

OBLIGATIONS PRIVEES

BHSN.01	DIASPORA BONDS BHS 6,25% 2019-	10 000	10 000	NC	10 000	37,67	S	309,93	10-juil.-23	ACD
FNSBC.01	FCTC NSIA BANQUE 7 % 2020-2025	5 000	5 000	NC	4 999.50	44,78	T	85,75	16-mars-23	ACD
FORBT.01	FCTC ORABANK 7 % 2021-2026	8 889	9 156	NC	9 155.56	59,28	T	152,44	28-mars-23	ACD
FTIMC.01	FCTC TEYLIOM IMMO 7 % 2021-2028	9 167	9 167	NC	9 166.67	82,35	T	157,21	23-mars-23	ACD
ORGT.02	ORAGROUP SA 7,15% 2021-2028	10 000	10 500	NC	10 500	192,50	S	357,50	26-avr.-23	ACD
PADS.03	PAD 6,60% 2020-2027	10 000	10 000	NC	10 000	190,38	S	330,00	19-avr.-23	ACD
SNLC.01	SENELEC 6,50% 2018-2025	5 000	5 000	NC	5 000	114,02	S	162,50	27-mars-23	AC
SNTS.02	SONATEL 6,50% 2020-2027	9 000	9 720	NC	9 720	24,11	S	272,69	16-juil.-23	ACD
TOTAL					0	0				

SUKUK ET TITRES ASSIMILES

SUKCI.S2	SUKUK CI 5.75% 2016-2023	10 000	10 800	NC	10 800	234,79	S	289,10	7-mars-23	ACD
SUKSN.S2	SUKUK SN 6% 2016-2026	10 000	10 000	NC	10 000	10,00	S	301,67	26-juil.-23	ACD
SUKTG.S1	SUKUK TG 6.5% 2016-2026	10 000	10 800	NC	10 800	345,13	S	377,99	17-févr.-23	ACD
TOTAL					0	0				

Légende :
 (#) (*) Ex-Coupon couru (##)Cours de référence amorti / Coupon couru Ex-c (#)Ex-marge de profits
 Cours du jour: Ouv.: Ouverture Clôt.: Clôture Moy.: Moyen
 Type Amort Type d'Amortissement IF: In Fine AC: Amortissement Constant AD: Amortissement Dégressif ACD: Amortissement Constant Différé
 Période: Périodicité de paiement des coupons A: Annuelle S: Semestrielle T: Trimestrielle
 Eché.: Échéance de paiement des intérêts
 Mentions: NC: Non Coté Ex-c: Ex-coupon ou Ex-droit SP: Suspendu

INFORMATIONS

OPERATIONS EN COURS

Emetteur	Opération
ETAT DU MALI	Première cotation - ETAT DU MALI 6,30 % 2022-2032" et "ETAT DU MALI 6,20 % 2022-2029 - Première cotation le 15 février 2023
TPCI	Première cotation - TPCI (Taux de base + spread)% 2022-2029 - Première cotation le 14 février 2023
ETAT DU TOGO	Première cotation - TPTG 6% 2022-2037 - Première cotation le 07 février 2023

AVIS

Entité	N °	Nature	Objet
BRVM	20230201	Acheté/vendu	Acheté / Vendu

COMMUNIQUES

Emetteur	N °	Nature	Objet
SUCRIVOIRE	20230201-1	Communiqué	Changement Important dans la direction - SUCRIVOIRE CI
SUCRIVOIRE	20230201	Communiqué	Avis de nomination - SUCRIVOIRE CI

QUANTITES RESIDUELLES
MARCHE DES ACTIONS

Symbole	Titre	Quantité résiduelle à l'achat	Cours Achat / Vente			Quantité résiduelle à la vente	Cours de Référence
ABJC	SERVAIR ABIDJAN CI	1 723	1,320	/	1,350	226	1 320
BICC	BICI CI	20	5,995	/	6,000	464	6 000
BNBC	BERNABE CI	100	1,900	/	1,910	1 951	1 910
BOAB	BANK OF AFRICA BN	139	5,965	/	6,000	12	5 965
BOABF	BANK OF AFRICA BF	92	5,275	/	5,350	257	5 350
BOAC	BANK OF AFRICA CI	50	3,950	/	3,990	350	3 990
BOAM	BANK OF AFRICA ML	400	1,255	/	1,300	130	1 300
BOAN	BANK OF AFRICA NG	123	5,350	/	5,400	896	5 400
BOAS	BANK OF AFRICA SENEGAL	2	2,405	/	2,495	872	2 495
CABC	SICABLE CI	2 098	1,005	/	1,065	311	1 065
CBIBF	CORIS BANK INTERNATIONAL	397	8,105	/	8,650	200	8 400
CFAC	CFAO MOTORS CI	116	740	/	800	600	740
CIEC	CIE CI	240	1,980	/	2,015	2 420	1 980
ECOC	ECOBANK COTE D'IVOIRE	295	4,910	/	4,995	2 896	4 995
ETIT	ECOBANK TRANS. INCORP. TG	151 941	19	/	20	2 004 898	20
FTSC	FILTISAC CI	80	1,250	/	1,340	104	1 350
NEIC	NEI-CEDA CI	1	650	/	700	939	700
NSBC	NSIA BANQUE COTE D'IVOIRE	209	4,800	/	4,975	227	4 975
NTLC	NESTLE CI	196	6,510	/	6,895	101	6 895
ONTBF	ONATEL BF	832	3,185	/	3,200	1 252	3 200
ORAC	ORANGE COTE D'IVOIRE	810	10,205	/	10,495	10	10 450
ORGT	ORAGROUP TOGO	100	2,980	/	3,000	261	3 000
PALC	PALM CI	20	9,865	/	9,995	24	9 995
PRSC	TRACTAFRIC MOTORS CI	4	2,950	/	2,995	93	2 950
SAFC	SAFCA CI	29	725	/	780	4 778	725
SCRC	SUCRIVOIRE	14	800	/	850	2 871	800
SDCC	SODE CI	115	5,000	/	5,330	19	5 000
SDSC	BOLLORE	71	1,260	/	1,295	148	1 295
SEMC	CROWN SIEM CI	14	610	/	675	80	675
SGBC	SOCIETE GENERALE COTE D'IVOIRE	168	12,000	/	12,290	24	12 290
SHEC	VIVO ENERGY CI	10	745	/	750	480	750
SIBC	SOCIETE IVOIRIENNE DE BANQUE	6	4,845	/	4,850	1 221	4 850
SICC	SICOR CI	121	5,750	/			5 750
SIVC	AIR LIQUIDE CI	3	660	/	700	359	700
SLBC	SOLIBRA CI	1	81,175	/			75 865
SMBC	SMB CI	45	6,935	/	6,950	400	6 950
SNTS	SONATEL SN	27	15,025	/	15,195	2 569	15 195
SOGC	SOGB CI	300	5,350	/	5,700	200	5 700
SPHC	SAPH CI	145	5,130	/	5,350	50	5 540
STAC	SETAO CI	35	930	/	1,000	300	990
STBC	SITAB CI	100	6,020	/	6,645	126	6 645
SVOC	MOVIS CI			/			2 395
TTLC	TOTAL CI	3 122	2,040	/	2,100	411	2 040
TTLS	TOTAL SN	20	2,490	/	2,495	320	2 495
UNLC	UNILEVER CI	637	7,020	/			7 020
UNXC	UNIWAX CI	160	775	/	790	368	790

QUANTITES RESIDUELLES

MARCHE DES DROITS

Symbole	Titre	Quantité résiduelle à l'achat	Cours Achat / Vente	Quantité résiduelle à la vente	Cours de Référence
---------	-------	-------------------------------	---------------------	--------------------------------	--------------------

QUANTITES RESIDUELLES
MARCHE DES OBLIGATIONS

Symbole	Titre	Quantité résiduelle à l'achat	Cours Achat / Vente		Quantité résiduelle à la vente	Cours de Référence
BHSN.01	DIASPORA BONDS BHS 6,25% 2019-		/			10 000
FNSBC.01	FCTC NSIA BANQUE 7 % 2020-2025		/	5,000	280	5 000
FORBT.01	FCTC ORABANK 7 % 2021-2026	1 550	8,888.89	/		9 156
FTIMC.01	FCTC TEYLIMOM IMMO 7 % 2021-2028	20	9,166.67	/		9 167
ORGT.02	ORAGROUP SA 7,15% 2021-2028	1 235	10,000	/	992	10 500
PADS.03	PAD 6,60% 2020-2027	100	10,000	/		10 000
SNLC.01	SENELEC 6,50% 2018-2025		/			5 000
SNTS.02	SONATEL 6,50% 2020-2027		/			9 720
EOM.01	ETAT DU MALI 6.20% 2016-2023		/			1 665
EOM.02	Etat du Mali 6.50% 2017-2024		/			4 000
EOM.03	ETAT DU MALI 6,50 % 2018-2025		/			5 999
EOM.04	ETAT DU MALI 6,50% 2019-2027		/			10 000
EOM.05	ETAT DU MALI 6,50% 2020-2028		/	10,000	13	10 000
EOM.06	ETAT DU MALI 6,50% 2020-2027		/			10 000
TPNE.01	TRESOR PUBLIC DU NIGER 6,50% 2019-2026		/			10 800
TPNE.02	TRESOR PUBLIC DU NIGER 6,50% 2019 - 2026		/	10,000	14	10 000
TPNE.03	TRESOR PUBLIC DU NIGER 6,5% 2020-2027		/			10 800
TPNE.04	TRESOR PUBLIC DU NIGER 6,30% 2021-2031		/	10,500	3 997	10 500
TPNE.05	TPNE 6,15 % 2022-2034		/			10 350
TPNE.06	TRESOR PUBLIC DU NIGER 6,15% 2022 - 2034		/	10,200	5	10 000
TPCI.071	TPCI 5,65% 2022-2032		/	10,100	10 000	10 000
TPCI.072	TPCI 5,65% 2022-2029		/	10,000	277	10 000
TPCI.073	TPCI 5,75% 2022-2032		/			10 000
TPCI.074	TPCI 5,85% 2022-2042		/			10 000
TPCI.075	TPCI 5,65% 2022-2029		/			10 000
TPCI.076	TPCI 5,75% 2022-2032		/			10 000
TPCI.065	TPCI 5,90% 2021-2031		/			10 700
TPCI.066	TPCI 5,90% 2021-2031		/	9,950	9 497	9 950
TPCI.067	TPCI 5,90 % 2021-2036		/			10 400
TPCI.068	TPCI 5,90 % 2022-2037		/			10 000
TPCI.069	TPCI 5,75 % 2022-2037		/	9,900	69 854	9 900
TPCI.070	TPCI 5,75 % 2022-2037		/			10 000
TPCI.059	TPCI 5,90% 2021-2031		/			10 350
TPCI.060	TPCI 5,80% 2021-2028		/	10,050	250	10 050
TPCI.061	TPCI 5,90% 2021-2031		/			10 050
TPCI.062	TPCI 5,80 % 2021 -2028		/			10 800
TPCI.063	TPCI 5,90% 2021 -2031		/			10 000
TPCI.064	TPCI 5,80 % 2021 - 2028		/			10 180
TPCI.053	TPCI 5,80% 2020-2027		/			10 600
TPCI.054	TPCI 5,90% 2020-2030		/			10 000
TPCI.055	TPCI 5,80% 2020 -2027		/			10 500
TPCI.056	TPCI 5,90% 2020- 2030		/			10 800
TPCI.057	TPCI 5,80% 2020-2027		/			10 000
TPCI.058	TPCI 5,80% 2021-2028		/	10,100	200	9 975
TPCI.047	TPCI 5,80% 2020 - 2027		/			10 250
TPCI.048	TPCI 5,80% 2020- 2027		/	10,150	1 201	9 950
TPCI.049	TPCI 5,90% 2020- 2030		/			10 085
TPCI.050	TPCI 5,90% 2020-2030		/			10 000
TPCI.051	TPCI 5,80% 2020-2027		/			10 000
TPCI.052	TPCI 5,90 % 2020-2030		/			10 300

TPCI.O41	TPCI 5,80% 2020-2027			/			10 000
TPCI.O42	TPCI 5,90% 2020-2030			/	10,350	2	10 300
TPCI.O43	TPCI 5,90% 2020 - 2030			/	10,250	2	10 000
TPCI.O44	TPCI 5,80% 2020 - 2027			/			10 095
TPCI.O45	TPCI 5,80% 2020 -2027			/			10 000
TPCI.O46	TPCI 5,90% 2020 - 2030			/			10 200
TPCI.O35	TPCI 5,75% 2019 -2026			/	10,300	2	10 250
TPCI.O36	TPCI 5,75% 2019- 2026			/			10 035
TPCI.O37	TPCI 5,80% 2019-2026			/			8 000
TPCI.O38	TPCI 5,75% 2019-2026			/	8,080	9 997	8 080
TPCI.O39	TPCI 5,75% 2019 - 2026			/			8 560
TPCI.O40	TPCI 5,75% 2019-2026			/			8 160
TPCI.O29	TPCI 6% 2018-2026			/			10 000
TPCI.O30	TPCI 5,95% 2018-2025			/			6 012
TPCI.O31	TPCI 5,75% 2019 - 2026			/			10 230
TPCI.O32	TPCI 2,23% 2019-2026			/			10 000
TPCI.O33	TPCI 5.75% 2019-2026			/			8 640
TPCI.O34	TPCI 6% 2019-2029			/			8 750
TPCI.O23	TPCI 5.90% 2016-2026			/			10 215
TPCI.O24	TPCI 6.25% 2017-2029			/			10 000
TPCI.O25	TPCI 5,95% 2017-2024 A			/			10 000
TPCI.O26	TPCI 5,95% 2017-2024 B			/			10 000
TPCI.O27	TPCI 6% 2017-2025			/			10 250
TPCI.O28	TPCI 6% 2018 - 2026			/	10,100	96	10 000
TPBJ.O5	TPBJ 5,85 % 2022-2042			/	9,950	42	9 945
TPBJ.O6	TPBJ 5,75% 2022-2037			/			10 000
TPCI.O17	TPCI 3% 2014-2024			/			10 000
TPCI.O19	TPCI 5.99% 2015-2025			/			10 000
TPCI.O21	TPCI 6% 2016-2028			/			10 000
TPCI.O22	TPCI 5.90% 2016 - 2026			/			10 000
TPBF.O6	TPBF 6.50% 2018-2025			/			10 000
TPBF.O7	TPBF 6,50% 2018- 2025	192	10,000	/			10 000
TPBF.O8	TPBF 6,50% 2019-2027			/			10 000
TPBF.O9	TPBF 6,50% 2019 - 2027			/	10,000	25	10 800
TPBJ.O3	TPBJ 6,50% 2020-2028	1 000	10,000	/			10 000
TPBJ.O4	TPBJ 5,50 % 2022-2037			/			10 000
TPBF.O12	TPBF 6.50% 2021-2031			/			10 700
TPBF.O13	TPBF 6,50 % 2021 - 2031			/			10 225
TPBF.O14	TPBF 6,30% 2022-2034			/	10,000	18	10 000
TPBF.O15	ETAT DU BURKINA 6,30 % 2022-2034			/			10 000
TPBF.O4	TPBF 6.50% 2017-2027			/			10 000
TPBF.O5	TPBF 6,50% 2017-2024			/			10 800
EOM.O7	ETAT DU MALI 6.50% 2021-2031			/	10,000	10 612	10 000
EOM.O8	ETAT DU MALI 6,20 % 2022-2032			/			10 250
EOS.O5	ETAT SENEGAL 6.50% 2013-2023			/			10 600
EOS.O7	ETAT SENEGAL 6.30% 2015-2025			/	10,500	5 000	10 500
TPBF.O10	TPBF 6,50% 2020 - 2028	200	9,166.67	/			9 900
TPBF.O11	TPBF 6,50 % 2020-2028			/			9 167
BIDC.O4	BIDC-EBID 6.10% 2017-2027			/			6 250
BIDC.O5	BIDC-EBID 6,40% 2019-2026			/			10 800
BIDC.O6	BIDC-EBID 6,50 % 2021-2028			/			10 400
BIDC.O7	BIDC-EBID 5,90% 2022-2029			/	10,300	9 803	10 300
CRRH.O2	CRRH-UEMOA 6.10% 2012-2024			/			10 035
CRRH.O3	CRRH-UEMOA 6% 2013-2023			/			10 000
CRRH.O4	CRRH-UEMOA 6% 2014-2024			/			10 000

CRRH.O5	CRRH-UEMOA 5.85% 2015-2025		/		10 000
CRRH.O6	CRRH-UEMOA 5.85% 2016-2026		/		10 230
CRRH.O7	CRRH-UEMOA 5.95% 2017-2029		/		5 833
CRRH.O8	CRRH-UEMOA 5.95% 2018-2030		/		6 667
CRRH.O9	CRRH-UEMOA 6.05% 2018-2033		/		7 333

SUKUK ET TITRES ASSIMILES

Symbole	Titre	Quantité résiduelle à l'achat	Cours Achat / Vente	Quantité résiduelle à la vente	Cours de Référence
SUKCI.S2	SUKUK CI 5.75% 2016-2023		/		10 800
SUKSN.S2	SUKUK SN 6% 2016-2026		/		10 000
SUKTG.S1	SUKUK TG 6.5% 2016-2026		/		10 800

CALENDRIER DES ASSEMBLEES GENERALES

ANNEE : 2023

Société	Nature	Date	Heure	Lieu
---------	--------	------	-------	------

L'actualité de la BRVM sur nos plateformes digitales

Infos BRVM

Pour recevoir les informations boursières par SMS, souscrivez :



Côte d'Ivoire : *430#
Bénin : *430*15#



Côte d'Ivoire : #139#
Burkina Faso : *310#



Côte d'Ivoire : *431#
Niger : *512*9#
Togo : *310#

Site web

www.brvm.org

Application Mobile

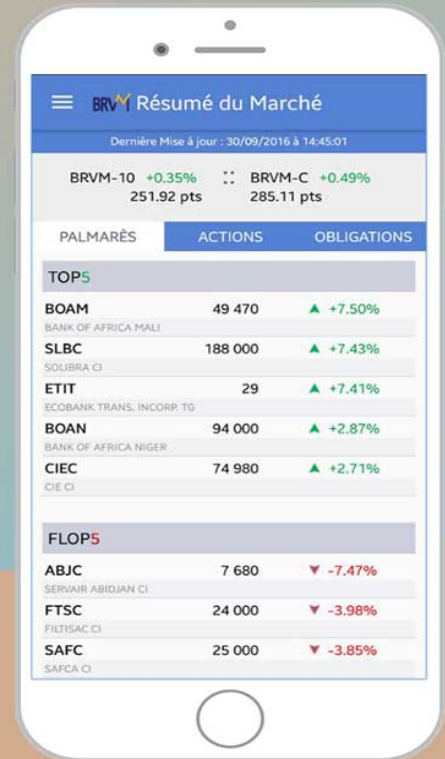

Nous suivre sur :

