

BRVM COMPOSITE	271,22
Variation Jour	-1,30 %
Variation annuelle	26,65 %

BRVM 30	136,11
Variation Jour	-1,23 %
Variation annuelle	26,20 %

BRVM PRESTIGE	112,62
Variation Jour	0,20 %
Variation annuelle	10,99 %

Evolution des indices

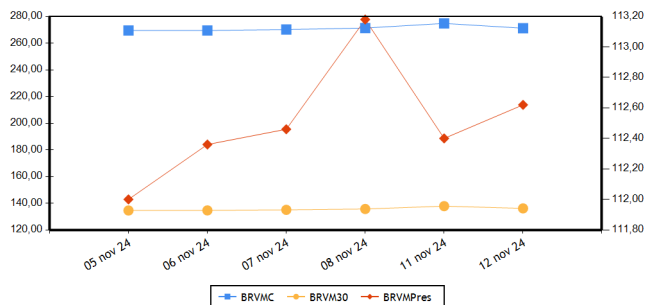

Volumes et valeurs transigés

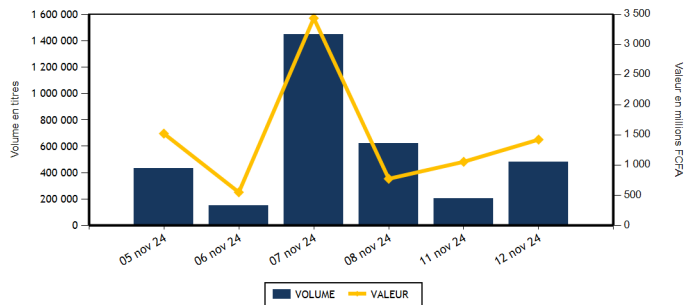

Actions	Niveau	Evol. Jour
Capitalisation boursière (FCFA)(Actions & Droits)	9 924 271 753 355	-0,41 %
Volume échangé (Actions & Droits)	456 794	125,01 %
Valeur transigée (FCFA) (Actions & Droits)	1 187 994 506	12,64 %
Nombre de titres transigés	42	0,00 %
Nombre de titres en hausse	13	62,50 %
Nombre de titres en baisse	13	-35,00 %
Nombre de titres inchangés	16	14,29 %

Obligations	Niveau	Evol. Jour
Capitalisation boursière (FCFA)	10 502 145 432 795	-0,01 %
Volume échangé	24 050	
Valeur transigée (FCFA)	234 875 500	
Nombre de titres transigés	4	
Nombre de titres en hausse	1	
Nombre de titres en baisse	1	
Nombre de titres inchangés	2	

PLUS FORTES HAUSSES

Titres	Cours	Evol. Jour	Evol. annuelle
SETAO CI (STAC)	645	7,50 %	-28,33 %
CORIS BANK INTERNATIONAL (CBIBF)	9 990	6,73 %	7,42 %
AIR LIQUIDE CI (SIVC)	500	3,09 %	-39,76 %
SODE CI (SDCC)	5 450	2,83 %	14,26 %
BANK OF AFRICA SENEGAL (BOAS)	3 900	2,63 %	21,88 %

PLUS FORTES BAISES

Titres	Cours	Evol. Jour	Evol. annuelle
SERVAIR ABIDJAN CI (ABJC)	1 850	-7,50 %	39,10 %
SOLIBRA CI (SLBC)	12 210	-7,50 %	40,34 %
SICABLE CI (CABC)	1 025	-6,39 %	-7,66 %
ECOBANK TRANS. INCORP. TG (ETIT)	15	-6,25 %	-21,05 %
CFAO MOTORS CI (CFAC)	625	-6,02 %	-25,60 %

INDICES PAR COMPARTIMENT

Base = 100 au 02 janvier 2023	Nombre de sociétés	Valeur	Evol. Jour	Evol. annuelle	Volume	Valeur	PER moyen
BRVM-PRESTIGE	10	112,62	0,20 %	10,99 %	51 043	789 173 895	8,72
BRVM-PRINCIPAL	36	135,74	-2,26 %	30,57 %	405 069	395 519 256	13,08

INDICES SECTORIELS

Base = 100 au 14 juin 1999	Nombre de sociétés	Valeur	Evol. Jour	Evol. annuelle	Volume	Valeur	PER moyen
BRVM - INDUSTRIE	11	118,60	-2,18 %	17,39 %	38 251	131 625 990	18,37
BRVM - SERVICES PUBLICS	5	742,03	-1,97 %	39,62 %	34 303	607 871 225	10,17
BRVM - FINANCES	15	100,86	0,02 %	16,71 %	357 528	382 478 246	6,15
BRVM - TRANSPORT	2	329,77	-3,49 %	-0,36 %	80	107 820	4,27
BRVM - AGRICULTURE	5	194,64	0,67 %	20,48 %	11 117	38 833 325	13,99
BRVM - DISTRIBUTION	7	334,03	-1,82 %	1,77 %	14 806	23 759 130	42,13
BRVM - AUTRES SECTEURS	1	795,85	7,50 %	-28,33 %	27	17 415	-

Indicateurs	BRVM COMPOSITE
PER moyen du marché	10,93
Taux de rendement moyen du marché	8,55
Taux de rentabilité moyen du marché	9,57
Nombre de sociétés cotées	46
Nombre de lignes obligataires	154
Volume moyen annuel par séance	430 227,00
Valeur moyenne annuelle par séance	1 227 758 300,96

Indicateurs	BRVM COMPOSITE
Ratio moyen de liquidité	24,72
Ratio moyen de satisfaction	36,05
Ratio moyen de tendance	145,82
Ratio moyen de couverture	68,58
Taux de rotation moyen du marché	0,04
Prime de risque du marché	3,40
Nombre de SGI participantes	32

Définitions

Volume moyen annuel par séance = Volume annuel échangé / nombre de séances
 Valeur moyenne annuelle par séance = Valeur annuelle échangée / nombre de séances
 Ratio moyen de liquidité = Moyenne des ratios de liquidité (Titres échangés / Volume des ordres de vente)
 Ratio moyen de satisfaction = Moyenne des ratios de satisfaction (Titres échangés / Volume des ordres d'achat)
 Ratio moyen de tendance = Moyenne des ratios de tendance (Volume des ordres d'achat / Volume des ordres de vente)
 Ratio moyen de couverture = Moyenne des ratios de couverture (Volume des ordres de vente / Volume des ordres d'achat)
 Taux moyen de rotation = Moyenne des taux de rotation des actions cotées (volume transigé/capital flottante)
 PER moyen du marché = moyenne des PER des actions cotées ayant un PER positif
 Taux de rendement moyen = moyenne des taux de rendement des actions cotées ayant distribué un dividende
 Taux de rentabilité moyen = moyenne des taux de rentabilité des actions cotées
 Prime de risque du marché = (1 / le PER moyen du marché) - le taux de référence actuel des emprunts d'Etat

BOURSE REGIONALE DES VALEURS MOBILIERES
 Siège Social : Abidjan - Côte d'Ivoire, 18 av. Joseph Anoma
 Adresse : 01 BP 3802 Abidjan 01
 Tel : +225 20 31 55 50 / +225 20 32 66 85
 Fax : +225 20 32 66 84
 E-mail : brvm@brvm.org Site web : www.brvm.org



MARCHE DES ACTIONS

Sect. Act. (*)	Symbole	Titre	Cours Précédent	Cours du jour		Variation jour	Séance de cotation		Cours Référence	Variation de l'année précédente	Dernier dividende payé		Rdt. Net	PER
				Ouv.	Clôt.		Volume	Valeur			Montant net	Date		
COMPARTIMENT PRESTIGE			112,62	points		0,20 %								
AGR	PALC	PALM CI	4 550	4 550	4 550	0,00 %	5 331	24 274 920	4 550	-32,59 %	563,31	26-juil.-24	12,38 %	3,63
AGR	SPHC	SAPH CI	4 290	4 300	4 350	1,40 %	1 267	5 450 680	4 350	85,11 %	64,80	12-août-24	1,49 %	17,84
DIS	TTLT	TOTALENERGIES MARKETING CI	2 490	2 500	2 490	0,00 %	5 816	14 373 315	2 490	38,33 %	199,54	12-sept.-24	8,01 %	18,00
DIS	TTLS	TOTALENERGIES MARKETING SN	2 220	2 250	2 250	1,35 %	89	201 450	2 250	-10,00 %	207,58	28-juin-24	9,23 %	18,41
FIN	ORGT	ORAGROUP TOGO	1 750	1 750	1 750	0,00 %	1	1 750	1 750	-33,71 %	59,52	17-juil.-20	3,40 %	
FIN	SGBC	SOCIETE GENERALE COTE D'IVOIRE	19 500	19 300	19 500	0,00 %	9 156	179 940 070	19 500	21,50 %	1 553,85	25-juin-24	7,97 %	6,24
IND	N TLC	NESTLE CI	7 800	7 800	7 800	0,00 %	2 761	21 535 490	7 800	5,62 %	675,00	20-août-24	8,65 %	10,40
IND	SMBC	SMB CI	10 500	10 420	10 500	0,00 %	467	4 868 275	10 500	-0,28 %	1 080,00	30-sept.-24	10,29 %	4,74
SPU	ONTBF	ONATEL BF	2 350	2 355	2 350	0,00 %	3 803	8 895 070	2 350	3,07 %	266,45	31-juil.-24	11,34 %	7,94
SPU	SNTS	SONATEL SN	23 700	23 680	23 750	0,21 %	22 352	529 632 875	23 750	32,09 %	1 575,00	17-mai-24	6,63 %	7,16
TOTAL							51 043	789 173 895						

COMPARTIMENT PRINCIPAL			135,74	points		-2,26 %								
AGR	SCRC	SUCRIVOIRE	845	850	840	-0,59 %	3 028	2 581 155	840	76,84 %	40,50	20-août-21	4,82 %	
AGR	SICC	SICOR CI	3 210	3 210	3 210	0,00 %	2	6 420	3 210	6,12 %	1 919,00	25-sept.-00		16,15
AGR	SOGC	SOGB CI	4 450	4 455	4 475	0,56 %	1 489	6 520 150	4 475	36,85 %	207,00	6-août-24	4,63 %	18,34
AUT	STAC	SETAO CI	600	645	645	7,50 %	27	17 415	645	-28,33 %	66,15	18-juil.-22	10,26 %	
DIS	ABJC	SERVAIR ABIDJAN CI	2 000	2 000	1 850	-7,50 %	1 142	2 145 250	1 850	39,10 %	206,20	30-sept.-24	11,15 %	15,12
DIS	BNBC	BERNABE CI	1 100	1 100	1 100	0,00 %	23	25 300	1 100	10,00 %	150,00	24-juil.-23	13,64 %	202,40
DIS	CFAC	CFAO MOTORS CI	665	665	625	-6,02 %	580	377 450	625	-25,60 %	15,87	30-août-24	2,54 %	17,71
DIS	PRSC	TRACTAFRIC MOTORS CI	2 000	1 850	2 000	0,00 %	327	668 450	2 000	5,26 %	182,70	24-sept.-24	9,14 %	9,83
DIS	SHEC	VIVO ENERGY CI	860	880	855	-0,58 %	6 829	5 967 915	855	8,23 %	57,00	27-sept.-24	6,67 %	13,43
FIN	BICC	BICI CI	12 900	12 900	12 900	0,00 %	1 923	24 779 835	12 900	72,23 %	540,90	27-juin-24	4,19 %	12,88
FIN	BOAB	BANK OF AFRICA BN	4 205	4 245	4 300	2,26 %	3 361	14 246 280	4 300	-32,39 %	706,00	27-mai-24	16,42 %	4,05
FIN	BOABF	BANK OF AFRICA BF	3 200	3 200	3 195	-0,16 %	6 148	18 590 400	3 195	-54,23 %	704,00	6-mai-24	22,03 %	4,84
FIN	BOAC	BANK OF AFRICA CI	5 000	5 050	4 785	-4,30 %	2 908	14 337 455	4 785	-30,60 %	684,00	29-avr.-24	14,29 %	3,67
FIN	BOAM	BANK OF AFRICA ML	2 000	2 000	2 000	0,00 %	1 511	3 022 930	2 000	35,59 %	144,00	21-mai-24	7,20 %	9,50
FIN	BOAN	BANK OF AFRICA NG	2 990	3 000	2 990	0,00 %	620	1 852 825	2 990	-44,53 %	609,15	31-mai-24	20,37 %	3,86
FIN	BOAS	BANK OF AFRICA SENEGAL	3 800	3 825	3 900	2,63 %	755	2 890 500	3 900	21,88 %	300,00	27-juin-24	7,69 %	5,50
FIN	CBIBF	CORIS BANK INTERNATIONAL	9 360	9 995	9 990	6,73 %	920	8 697 905	9 990	7,42 %	790,00	5-juil.-24	7,91 %	4,98
FIN	ECOC	ECOBANK COTE D'IVOIRE	8 380	8 380	8 380	0,00 %	647	5 429 740	8 380	23,24 %	594,00	30-mai-24	7,09 %	9,60
FIN	ETIT	ECOBANK TRANS. INCORP. TG	16	16	15	-6,25 %	315 383	4 745 961	15	-21,05 %	0,60	8-juin-23	4,03 %	1,12
FIN	NSBC	NSIA BANQUE COTE D'IVOIRE	7 445	7 455	7 500	0,74 %	2 068	15 365 820	7 500	25,00 %	454,83	8-juil.-24	6,06 %	5,33
FIN	SAFC	SAFCA CI	795	NC	NC	0,00 %			795	-38,61 %	23,04	29-juil.-11		
FIN	SIBC	SOCIETE IVOIRIENNE DE BANQUE	7 350	7 200	7 295	-0,75 %	12 127	88 576 775	7 295	36,36 %	495,00	31-juil.-24	6,79 %	8,38
IND	CABC	SICABLE CI	1 095	1 090	1 025	-6,39 %	104	113 730	1 025	-7,66 %	79,58	31-mai-24	7,76 %	4,24
IND	FTSC	FILTISAC CI	1 515	1 545	1 550	2,31 %	21 617	32 932 320	1 550	-15,76 %	143,10	30-sept.-24	9,23 %	7,11
IND	NEIC	NEI-CEDA CI	780	740	780	0,00 %	688	507 290	780	7,59 %	81,78	25-juin-24	10,48 %	8,53
IND	SEMC	EVIOSYS PACKAGING SIEM CI	700	SP	SP	0,00 %			700	0,00 %	14,00	28-déc.-21	2,00 %	7,40
IND	SIVC	AIR LIQUIDE CI	485	490	500	3,09 %	794	392 825	500	-39,76 %	63,00	29-sept.-17		4,88
IND	SLBC	SOLIBRA CI	13 200	13 195	12 210	-7,50 %	410	5 104 450	12 210	40,34 %	270,00	14-août-24	2,21 %	13,33

IND	STBC	SITAB CI	7 300	7 300	7 300	0,00 %	9 320	65 335 495	7 300	22,79 %	675,00	29-juil.-24	9,25 %	10,52
IND	UNLC	UNILEVER CI	7 850	NC	NC	0,00 %			7 850	57,00 %	1 233,00	9-juil.-12		112,58
IND	UNXC	UNIWAX CI	405	400	400	-1,23 %	2 090	836 115	400	-25,23 %	60,75	29-juil.-22	15,19 %	
SPU	CIEC	CIE CI	2 155	2 160	2 200	2,09 %	4 615	9 964 270	2 200	29,41 %	171,00	30-juil.-24	7,77 %	11,59
SPU	ORAC	ORANGE COTE D'IVOIRE	17 385	17 600	16 630	-4,34 %	3 354	58 406 060	16 630	52,57 %	780,00	3-juin-24	4,69 %	16,18
SPU	SDCC	SODE CI	5 300	5 300	5 450	2,83 %	179	972 950	5 450	14,26 %	481,50	25-sept.-24	8,83 %	8,01
TRP	SDSC	AFRICA GLOBAL LOGISTICS CI	1 395	1 390	1 345	-3,58 %	80	107 820	1 345	-0,37 %	92,00	20-nov.-23	6,84 %	4,27
TRP	SVOC	MOVIS CI	2 395	SP	SP	0,00 %			2 395	0,00 %	270,00	5-juil.-99		
TOTAL							405 069	395 519 256						

TOTAL														
TOTAL - Marché des actions														
							456 112	1 184 693 151						
Secteurs d'activités (*) : AGR = Agriculture, AUT = Autres Secteurs, DIS = Distribution, FIN = Finances, IND = Industrie, TRP = Transport, SPU = Services Publics														

MARCHE DES DROITS

Symbole	Titre	Cours Précédent	Cours du jour		Variation jour	Séance de cotation		Cours Référence	Variation depuis l'origine	Parité	Période de négociation		
			Ouv.	Clôt.		Volume	Valeur				Début	fin	
BOAC.DA1	BOA Côte d'Ivoire Droit d'attribution 1	4 890	4 890	4 840	-1,02 %	682	3 301 355	4 840		1/1	29-oct.-24	12-nov.-24	
TOTAL						682	3 301 355						

TOTAL - Marché des droits						682	3 301 355						
Légende:													
(d) Ex-dividende (V) Variation par rapport au cours de référence													
Cours du jour: Ouv.: Ouverture Clôt.: Clôture Moy.: Moyen													
Mentions : NC: Non Coté Ex-c: Ex-coupon Ex-d: Ex-droit SP: Suspendu Val-T: Valeur Théorique													
PER = Cours / BNPA selon les données disponibles Rdt. Net: Rendement net (DNPA / Cours)													
Comp.: 1 - Premier Compartiment 2 - Second Compartiment 3 - Compartiment de croissance													
Ratio de liquidité = Titres échangés / Volume des ordres de vente													
: Progression de l'indice sectoriel : Stabilité de l'indice sectoriel : Recul de l'indice sectoriel													

MARCHE DES OBLIGATIONS

Symbole	Titre	Valeur nominale	Cours Précédent	Cours du jour	Cours Référence	Séance de cotation	Coupon couru	Coupon d'intérêt	Période	Montant net	Eché.	Type Amort
						Volume	Valeur					
OBLIGATIONS D'ETAT												
EOM.O10	ETAT DU MALI 6,20 % 2022-2029	10 000	9 790	NC	9 790		574,26	A	620,00	9-déc.-24		ACD
EOM.O11	ETAT DU MALI 6,40 % 2023-2030	10 000	10 000	NC	10 000		384,00	A	640,00	7-avr.-25		ACD
EOM.O12	ETAT DU MALI 6,50 % 2023-2030	10 000	9 900	NC	9 900		190,55	A	650,00	28-juil.-25		ACD
EOM.O13	ETAT DU MALI 6,50 % 2024-2034	10 000	9 999	NC	9 999		393,56	A	650,00	5-avr.-25		ACD
EOM.O14	ETAT DU MALI 3,00 % 2024-2031	10 000	10 000	NC	10 000		84,66	A	300,00	1-août-25		ACD
EOM.O3	ETAT DU MALI 6,50 % 2018-2025	2 000	1 975	NC	1 975		12,86	A	130,00	6-oct.-25		AC
EOM.O4	ETAT DU MALI 6,50% 2019-2027	6 000	6 000	NC	6 000		131,42	A	390,00	12-juil.-25		AC
EOM.O5	ETAT DU MALI 6,50% 2020-2028	8 000	8 000	NC	8 000		327,67	A	520,00	27-mars-25		ACD
EOM.O6	ETAT DU MALI 6,50% 2020-2027	8 000	8 000	NC	8 000		491,74	A	520,00	2-déc.-24		AC
EOM.O7	ETAT DU MALI 6.50% 2021-2031	8 750	8 619	NC	8 618.75		327,23	A	568,75	16-avr.-25		AC
EOM.O8	ETAT DU MALI 6,20 % 2022-2032	10 000	9 850	NC	9 850		112,11	A	620,00	7-sept.-25		ACD
EOM.O9	ETAT DU MALI 6,30% 2022-2032	10 000	9 800	NC	9 800		583,52	A	630,00	9-déc.-24		ACD
EOS.O10	ETAT DU SENEGAL 6,15 % 2023-2030	10 000	10 000	NC	10 000		74,75	S	307,50	29-mars-25		ACD
EOS.O11	ETAT DU SENEGAL 6,35 % 2023-2033	10 000	9 950	NC	9 950		77,18	S	317,50	29-mars-25		ACD
EOS.O12	ETAT DU SENEGAL 6,15 % 2023-2028	10 000	9 500	NC	9 500		150,41	S	307,50	14-févr.-25		ACD
EOS.O13	ETAT DU SENEGAL 6,30 % 2023-2030	10 000	10 000	NC	10 000		154,08	S	315,00	14-févr.-25		ACD
EOS.O14	ETAT DU SENEGAL 6,50 % 2023-2033	10 000	10 000	NC	10 000		158,97	S	325,00	14-févr.-25		ACD
EOS.O15	ETAT DU SENEGAL 6,25 % 2024-2029	10 000	9 740	NC	9 740		161,35	S	312,50	9-févr.-25		ACD
EOS.O16	ETAT DU SENEGAL 6,45 % 2024-2031	10 000	9 950	NC	9 950		166,51	S	322,50	9-févr.-25		ACD
EOS.O17	ETAT DU SENEGAL 6,65 % 2024-2034	10 000	10 000	NC	10 000		171,67	S	332,50	9-févr.-25		ACD
EOS.O7	ETAT SENEGAL 6.30% 2015-2025	10 000	10 000	NC	10 000		295,15	S	317,59	25-nov.-24		ACD
EOS.O8	ETAT DU SENEGAL 5,95% 2022-2034	10 000	10 000	NC	10 000		518,59	A	595,00	29-déc.-24		ACD
EOS.O9	ETAT DU SENEGAL 6,00 % 2023-20	10 000	9 800	NC	9 800		72,93	S	300,00	29-mars-25		ACD
TPBF.O10	TPBF 6,50% 2020 - 2028	5 833	5 833	NC	5 833.35		55,51	S	189,58	20-mars-25		ACD
TPBF.O11	TPBF 6,50 % 2020-2028	6 668	6 668	NC	6 668		148,40	S	216,71	9-janv.-25		ACD
TPBF.O12	TPBF 6.50% 2021-2031	10 000	9 850	NC	9 850		86,19	S	325,00	25-mars-25		ACD
TPBF.O13	TPBF 6,50 % 2021 - 2031	10 000	9 990	NC	9 990		227,85	S	325,00	6-janv.-25		ACD
TPBF.O14	TPBF 6,30% 2022-2034	10 000	9 898	NC	9 898		125,30	S	315,00	1-mars-25		ACD
TPBF.O15	ETAT DU BURKINA 6,30 % 2022-2	10 000	10 000	NC	10 000		309,86	S	315,00	15-nov.-24		ACD
TPBF.O16	ETAT DU BURKINA 6% 2023-2028	10 000	10 000	NC	10 000		203,80	S	300,00	10-janv.-25		ACD
TPBF.O17	TPBF 6,30 % 2023-2030	10 000	10 000	NC	10 000		53,65	S	315,00	12-avr.-25		ACD
TPBF.O18	TPBF 6,50% 2023-2033	10 000	9 900	NC	9 900		55,36	S	325,00	12-avr.-25		ACD
TPBF.O19	ETAT DU BURKINA 6,30% 2024-2029	10 000	10 000	NC	10 000		10,44	S	315,00	6-mai-25		ACD
TPBF.O20	ETAT DU BURKINA 6,55% 2024-2031	10 000	9 900	10 000	10 000	10	100 000	S	327,50	6-mai-25		ACD
TPBF.O4	TPBF 6.50% 2017-2027	10 000	10 000	NC	10 000		185,20	S	327,67	31-janv.-25		ACD
TPBF.O5	TPBF 6,50% 2017-2024	10 000	10 000	NC	10 000		241,53	S	325,00	29-déc.-24		ACD
TPBF.O6	TPBF 6.50% 2018-2025	10 000	9 112	NC	9 112		284,15	S	325,00	5-déc.-24		ACD
TPBF.O7	TPBF 6,50% 2018- 2025	10 000	10 000	NC	10 000		319,70	S	325,00	15-nov.-24		AC
TPBF.O8	TPBF 6,50% 2019-2027	10 000	10 000	NC	10 000		10,68	S	322,33	6-mai-25		ACD
TPBF.O9	TPBF 6,50% 2019 - 2027	10 000	11 000	NC	11 000		62,50	S	325,00	8-avr.-25		ACD
TPBJ.O3	TPBJ 6,50% 2020-2028	10 000	10 000	NC	10 000		140,68	A	650,00	25-août-25		AC
TPBJ.O4	TPBJ 5,50 % 2022-2037	10 000	10 000	NC	10 000		385,75	A	550,00	1-mars-25		AC
TPBJ.O5	TPBJ 5,85 % 2022-2042	10 000	9 890	NC	9 890		410,30	A	585,00	1-mars-25		ACD
TPBJ.O6	TPBJ 5,75% 2022-2037	10 000	10 100	NC	10 100		168,56	A	575,00	28-juil.-25		ACD
TPBJ.O7	TPBJ 5,70% 2023-2030	10 000	10 000	NC	10 000		381,04	A	570,00	13-mars-25		AC
TPBJ.O8	TPBJ 6,20% 2023-2038	10 000	10 000	NC	10 000		414,47	A	620,00	13-mars-25		AC
TPCI.O17	TPCI 3% 2014-2024	10 000	10 000	NC	10 000		119,67	S	150,00	19-déc.-24		ACD
TPCI.O19	TPCI 5.99% 2015-2025	10 000	10 000	NC	10 000		298,68	A	599,00	14-mai-25		ACD
TPCI.O21	TPCI 6% 2016-2028	10 000	10 000	NC	10 000		358,36	A	600,00	8-avr.-25		ACD
TPCI.O22	TPCI 5.90% 2016 - 2026	10 000	9 800	NC	9 800		242,47	A	590,00	15-juin-25		ACD
TPCI.O23	TPCI 5.90% 2016-2026	10 000	9 700	9 700	9 700	3 795	36 811 500	A	590,00	17-nov.-24		ACD
TPCI.O24	TPCI 6.25% 2017-2029	10 000	9 700	NC	9 700		73,83	S	312,50	31-mars-25		ACD
TPCI.O27	TPCI 6% 2017-2025	10 000	10 250	NC	10 250		222,95	S	300,00	29-déc.-24		ACD
TPCI.O28	TPCI 6% 2018 - 2026	10 000	10 000	NC	10 000		167,67	A	600,00	2-août-25		ACD
TPCI.O29	TPCI 6% 2018-2026	10 000	9 800	NC	9 800		39,45	A	600,00	19-oct.-25		ACD
TPCI.O30	TPCI 5,95% 2018-2025	3 000	3 000	NC	3 000		245,03	S	295,00	13-déc.-24		ACD
TPCI.O31	TPCI 5,75% 2019 - 2026	10 000	10 230	NC	10 230		228,42	A	575,00	20-juin-25		ACD

TPCI.032	TPCI 2,23% 2019-2026	10 000		NC			88,59	A	223,00	20-juin-25	ACD
TPCI.033	TPCI 5.75% 2019-2026	4 000	4 160	NC	4 160		149,34	A	230,00	20-mars-25	ACD
TPCI.034	TPCI 6% 2019-2029	6 250	6 188	NC	6 187.50		243,49	A	375,00	20-mars-25	ACD
TPCI.035	TPCI 5,75% 2019 -2026	10 000	10 250	NC	10 250		195,34	A	575,00	11-juil.-25	ACD
TPCI.036	TPCI 5,75% 2019- 2026	10 000	10 000	NC	10 000		130,75	A	575,00	21-août-25	ACD
TPCI.037	TPCI 5,80% 2019-2026	6 000	6 000	NC	6 000		327,08	A	348,00	4-déc.-24	ACD
TPCI.038	TPCI 5,75% 2019-2026	6 000	6 000	NC	6 000		324,26	A	345,00	4-déc.-24	ACD
TPCI.039	TPCI 5,75% 2019 - 2026	4 000	3 906	NC	3 906		16,38	A	230,00	17-oct.-25	ACD
TPCI.040	TPCI 5,75% 2019-2026	6 000	6 000	NC	6 000		289,39	A	345,00	10-janv.-25	ACD
TPCI.041	TPCI 5,80% 2020-2027	10 000	10 000	NC	10 000		408,85	A	580,00	28-févr.-25	ACD
TPCI.042	TPCI 5,90% 2020-2030	10 000	10 000	NC	10 000		415,42	A	590,00	28-févr.-25	ACD
TPCI.043	TPCI 5,90% 2020 - 2030	10 000	9 999	NC	9 999		328,14	A	590,00	23-avr.-25	ACD
TPCI.044	TPCI 5,80% 2020 - 2027	10 000	9 800	NC	9 800		322,58	A	580,00	23-avr.-25	ACD
TPCI.045	TPCI 5,80% 2020 -2027	6 000	6 000	NC	6 000		142,06	A	348,00	16-juin-25	ACD
TPCI.046	TPCI 5,90% 2020 - 2030	7 500	7 650	NC	7 650		180,64	A	442,50	16-juin-25	ACD
TPCI.047	TPCI 5,80% 2020 - 2027	6 000	6 150	NC	6 150		178,80	A	438,00	16-juin-25	ACD
TPCI.048	TPCI 5,80% 2020- 2027	6 000	5 940	NC	5 940		101,06	A	348,00	29-juil.-25	ACD
TPCI.049	TPCI 5,90% 2020- 2030	7 500	7 564	NC	7 563.75		128,51	A	442,50	29-juil.-25	ACD
TPCI.050	TPCI 5,90% 2020-2030	7 500	7 481	NC	7 481.25		92,14	A	442,50	28-août-25	ACD
TPCI.051	TPCI 5,80 % 2020-2027	6 000	6 000	NC	6 000		39,09	A	348,00	2-oct.-25	ACD
TPCI.052	TPCI 5,90 % 2020 -2030	7 500	7 500	NC	7 500		49,71	A	442,50	2-oct.-25	ACD
TPCI.053	TPCI 5,80% 2020-2027	6 000	6 360	NC	6 360		14,30	A	348,00	28-oct.-25	ACD
TPCI.054	TPCI 5,90% 2020-2030	7 500	7 350	NC	7 350		18,18	A	442,50	28-oct.-25	ACD
TPCI.055	TPCI 5,80% 2020 -2027	8 000	8 400	NC	8 400		410,75	A	464,00	24-déc.-24	ACD
TPCI.056	TPCI 5,90% 2020- 2030	8 750	8 746	NC	8 745.63		457,01	A	516,25	24-déc.-24	ACD
TPCI.057	TPCI 5,80% 2020-2027	8 000	7 600	NC	7 600		453,86	A	464,00	20-nov.-24	ACD
TPCI.058	TPCI 5,80% 2021-2028	8 000	8 000	NC	8 000		315,27	A	464,00	9-mars-25	ACD
TPCI.059	TPCI 5,90% 2021-2031	8 750	9 056	NC	9 056.25		350,77	A	516,25	9-mars-25	ACD
TPCI.060	TPCI 5,80% 2021-2028	10 000	10 000	NC	10 000		290,79	A	580,00	13-mai-25	ACD
TPCI.061	TPCI 5,90% 2021-2031	10 000	10 000	NC	10 000		295,81	A	590,00	13-mai-25	ACD
TPCI.062	TPCI 5,80 % 2021 -2028	8 000	7 920	NC	7 920		171,62	A	464,00	30-juin-25	ACD
TPCI.063	TPCI 5,90% 2021 -2031	8 750	8 750	NC	8 750		190,94	A	516,25	30-juin-25	ACD
TPCI.064	TPCI 5,80 % 2021 - 2028	8 000	8 000	NC	8 000		111,87	A	464,00	16-août-25	ACD
TPCI.065	TPCI 5,90 % 2021-2031	8 750	9 363	NC	9 362.50		60,82	A	516,25	30-sept.-25	ACD
TPCI.066	TPCI 5,90% 2021-2031	8 750	8 750	NC	8 750		9,90	A	516,25	5-nov.-25	ACD
TPCI.067	TPCI 5,90 % 2021-2036	10 000	10 200	NC	10 200		535,19	A	590,00	16-déc.-24	ACD
TPCI.068	TPCI 5,90 % 2022-2037	10 000	10 000	NC	10 000		459,43	A	590,00	1-févr.-25	ACD
TPCI.069	TPCI 5,75 % 2022-2037	10 000	10 000	NC	10 000		370,21	A	575,00	22-mars-25	ACD
TPCI.070	TPCI 5,75 % 2022-2037	10 000	10 300	NC	10 300		310,34	A	575,00	29-avr.-25	ACD
TPCI.071	TPCI 5,65% 2022-2032	10 000	10 150	NC	10 150		232,19	A	565,00	15-juin-25	ACD
TPCI.072	TPCI 5,65% 2022-2029	10 000	10 000	NC	10 000		164,08	A	565,00	29-juil.-25	ACD
TPCI.073	TPCI 5,75% 2022-2032	10 000	10 500	NC	10 500		166,99	A	575,00	29-juil.-25	ACD
TPCI.074	TPCI 5,85% 2022-2042	9 474	9 474	NC	9 473.68		160,95	A	554,21	29-juil.-25	ACD
TPCI.075	TPCI 5,65% 2022-2029	10 000	10 700	NC	10 700		55,73	A	565,00	7-oct.-25	ACD
TPCI.076	TPCI 5,75% 2022-2032	10 000	10 000	NC	10 000		56,71	A	575,00	7-oct.-25	ACD
TPCI.077	TPCI (TAUX DE BASE + SPREAD) % 2022-2029	10 000	10 000	NC	10 000		2,16	T	198,75	11-févr.-25	ACD
TPCI.078	TPCI 5,65% 2022-2029	10 000	10 000	NC	10 000		517,14	A	565,00	13-déc.-24	ACD
TPCI.079	TPCI 5,75% 2023-2030	10 000	10 000	NC	10 000		405,33	A	575,00	28-févr.-25	ACD
TPCI.080	TPCI 6% 2023-2030	10 000	10 000	10 000	10 000	20 002 196 020 000	294,25	A	600,00	17-mai-25	ACD
TPCI.081	TPCI 5,90% 2023-2028	10 000	10 500	NC	10 500		168,11	A	590,00	31-juil.-25	ACD
TPCI.082	TPCI 6,00% 2023-2030	10 000	10 000	NC	10 000		170,96	A	600,00	31-juil.-25	ACD
TPCI.083	TPCI 5,90 % 2023-2028	10 000	10 000	NC	10 000		75,59	A	890,00	12-oct.-25	ACD
TPCI.084	TPCI 6,00 % 2023-2030	10 000	10 000	NC	10 000		50,96	A	600,00	12-oct.-25	ACD
TPCI.085	TPCI 5,90 % 2023 - 2028	10 000	10 000	NC	10 000		538,42	A	590,00	14-déc.-24	ACD
TPCI.086	TPCI 6,00 % 2023 - 2030	10 000	10 000	NC	10 000		547,54	A	600,00	14-déc.-24	ACD
TPCI.087	TPCI 5,90% 2024-2029	10 000	10 000	NC	10 000		375,01	A	590,00	25-mars-25	ACD
TPCI.088	TPCI 6,00% 2024-2031	10 000	9 875	NC	9 875		381,37	A	600,00	25-mars-25	ACD
TPCI.089	TPCI 5,90% 2024-2029	10 000	10 200	NC	10 200		187,51	A	590,00	19-juil.-25	ACD
TPCI.090	TPCI 6,00% 2024-2031	10 000	10 000	NC	10 000		190,68	A	600,00	19-juil.-25	ACD
TPNE.01	TRESOR PUBLIC DU NIGER 6,50% 2019-2026	10 000	10 000	NC	10 000		407,81	A	650,00	28-mars-25	ACD
TPNE.02	TRESOR PUBLIC DU NIGER 6,50% 2019 - 2026	10 000	10 000	NC	10 000		183,42	A	650,00	1-août-25	ACD
TPNE.03	TRESOR PUBLIC DU NIGER 6,5% 2020-2027	6 000	5 999	NC	5 999.40		111,12	A	390,00	31-juil.-25	ACD
TPNE.04	TRESOR PUBLIC DU NIGER 6,30% 2	8 750	8 750	NC	8 750		120,82	A	551,25	24-août-25	ACD
TPNE.05	TPNE 6,15 % 2022-2034	10 000	10 000	NC	10 000		272,96	A	615,00	3-juin-25	ACD

TPNE.06	TRESOR PUBLIC DU NIGER 6,15% 2022 - 2034	10 000	10 000	NC	10 000	561,23	A	615,00	14-déc.-24	ACD
TPNE.07	TRESOR PUBLIC DU NIGER 6,25 % 2023-2028	10 000	10 000	NC	10 000	243,15	A	625,00	23-juin-25	ACD
TPTG.02	TPTG 6% 2022-2037	10 000	10 000	NC	10 000	593,44	A	600,00	16-nov.-24	ACD
TOTAL						23 807		232 931 500		

OBLIGATIONS REGIONALES

BIDC.04	BIDC-EBID 6,10% 2017-2027	3 750	3 729	NC	3 729.38	93,39	A	228,78	16-juin-25	ACD
BIDC.05	BIDC-EBID 6,40% 2019-2026	10 000	10 000	NC	10 000	213,91	S	320,00	12-janv.-25	ACD
BIDC.06	BIDC-EBID 6,50 % 2021-2028	8 000	7 900	NC	7 900	252,90	S	261,42	18-nov.-24	ACD
BIDC.07	BIDC-EBID 5,90% 2022-2029	10 000	9 925	NC	9 925	251,48	S	295,00	9-déc.-24	ACD
BIDC.08	BIDC-EBID GSS BOND 6,50% 2024-2031	10 000	10 000	NC	10 000	374,46	S	650,00	29-janv.-25	ACD
CRRH.010	CRRH-UEMOA 6,10% 2022-2037	10 000	9 975	NC	9 975	167,42	S	305,00	3-févr.-25	AC
CRRH.02	CRRH-UEMOA 6,10% 2012-2024	10 000	9 800	NC	9 800	195,60	S	305,00	17-janv.-25	AC
CRRH.04	CRRH-UEMOA 6% 2014-2024	10 000	10 000	NC	10 000	221,31	S	300,00	30-déc.-24	AC
CRRH.05	CRRH-UEMOA 5,85% 2015-2025	10 000	10 000	NC	10 000	209,96	S	294,90	4-janv.-25	AC
CRRH.06	CRRH-UEMOA 5,85% 2016-2026	10 000	10 000	NC	10 000	209,84	S	292,50	3-janv.-25	ACD
CRRH.07	CRRH-UEMOA 5,95% 2017-2029	4 583	4 583	NC	4 582.54	132,65	S	136,35	17-nov.-24	AC
CRRH.08	CRRH-UEMOA 5,95% 2018-2030	5 417	5 417	NC	5 416.67	126,80	S	161,15	21-déc.-24	AC
CRRH.09	CRRH-UEMOA 6,05% 2018-2033	6 333	6 333	NC	6 333	150,75	S	191,58	21-déc.-24	AC
TOTAL						0		0		

OBLIGATIONS PRIVEES

FBOAD.01	FCTC BOAD DOLI-P 6,10% 2023-2030	7 300	7 285	NC	7 285.40	64,66	S	220,82	20-mars-25	AC		
FDINBF.01	FIDELIS FINANCE CAP25 7,00% 2023-2028	10 000	10 000	NC	10 000	316,42	S	330,80	20-nov.-24	ACD		
FEPTC.01	FCTC EPT 7 % 2023-2030	10 000	10 000	NC	10 000	143,54	T	171,50	27-nov.-24	ACD		
FEPTC.02	FCTC EPT 7,25 % 2023-2033	10 000	10 000	NC	10 000	148,67	T	177,63	27-nov.-24	ACD		
FEPTC.03	FCTC EPT 7,50% 2023-2038	10 000		NC		153,79	T	183,75	27-nov.-24	ACD		
FNSBC.01	FCTC NSIA BANQUE 7 % 2020-2025	1 111	1 144	NC	1 144.43	11,94	T	19,06	16-déc.-24	ACD		
FORBT.01	FCTC ORABANK 7 % 2021-2026	5 000	5 450	NC	5 450	42,40	T	85,75	28-déc.-24	ACD		
FSNTS.01	FCTC SONATEL C-1 6,40 % 2023-2	10 000	9 840	NC	9 840	189,63	S	300,80	19-janv.-25	AC		
FSNTS.02	FCTC SONATEL C-2 6,60 % 2023-2	10 000	10 000	NC	10 000	195,56	S	310,20	19-janv.-25	AC		
FTIMC.01	FCTC TEYLIOM IMMO 7 % 2021-2028	6 250	6 250	NC	6 250	76,56	T	107,19	8-déc.-24	ACD		
ORGT.02	ORAGROUP SA 7,15% 2021-2028	8 000	8 400	8 000	8 000	243	1 944 000	26,71	S	286,00	26-avr.-25	ACD
PADS.03	PAD 6,60% 2020-2027	6 000	5 640	NC	5 640	26,11	S	198,00	19-avr.-25	ACD		
PTRC.01	PETRO IVOIRE 6,80% 2022-2029	10 000	10 900	NC	10 900	273,11	S	333,20	15-déc.-24	ACD		
SNLC.01	SENELEC 6,50% 2018-2025	1 000	1 000	NC	1 000	8,26	S	32,50	27-mars-25	AC		
SNTS.02	SONATEL 6,50% 2020-2027	6 000	6 000	NC	6 000	119,52	S	184,81	16-janv.-25	ACD		
TOTAL						243		1 944 000				

SUKUK ET TITRES ASSIMILES

SUKSN.S2	SUKUK SN 6% 2016-2026	10 000	10 750	NC	10 750	181,67	S	306,67	26-janv.-25	ACD
SUKTG.S1	SUKUK TG 6.5% 2016-2026	10 000	10 000	NC	10 000	178,73	S	377,99	17-févr.-25	ACD
TOTAL						0		0		

TOTAL - Marché des obligations
24 050 234 875 500

Légende :
 (#) (*) Ex-Coupon couru (#)Cours de référence amorti / Coupon couru Ex-c (#)Ex-marge de profits
 Cours du jour: Ouv.: Ouverture Clôt.: Clôture Moy.: Moyen
 Type Amort: Type d'Amortissement IF: In Fine AC: Amortissement Constant AD: Amortissement Dégressif ACD: Amortissement Constant Différé
 Période: Périodicité de paiement des coupons A: Annuelle S: Semestrielle T: Trimestrielle
 Eché.: Échéance de paiement des intérêts
 Mentions: NC: Non Coté Ex-c: Ex-coupon ou Ex-droit SP: Suspendu

INFORMATIONS
OPERATIONS EN COURS

Emetteur	Opération
SIB	Augmentation de capital par incorporation de réserves - Fermeture des registres le 19 novembre 2024
BANK OF AFRICA NG	Admission à la cote des actions nouvelles de la société BOA NIGER, le 20 novembre 2024
BANK OF AFRICA BN	Admission à la cote des actions nouvelles de la société BOA BENIN, le 19 novembre 2024
BANK OF AFRICA SN	Admission à la cote des actions nouvelles de la société BOA SENEGAL, le 13 novembre 2024
BANK OF AFRICA BF	Admission à la cote des actions nouvelles de la société BOA BURKINA FASO, le 12 novembre 2024
BANK OF AFRICA ML	Admission à la cote des actions nouvelles de la société BOA MALI, le 12 novembre 2024

AVIS

Entité	N°	Nature	Objet
DC/BR	195 - 2024	Jour férié	Rappel, 15 novembre 2024, jour férié
BRVM	283-2024	Paiement Intérêts et remboursement	Paiement des intérêts annuels et remboursement partiel du capital - TPCI 5,90 % 2016-2026
BRVM	284-2024	Admission à la cote	Admission à la cote des actions nouvelles - BOA ML
BRVM	285-2024	Admission à la cote	Admission à la cote des actions nouvelles - BOA BF

COMMUNIQUES

Emetteur	N°	Nature	Objet
----------	----	--------	-------

QUANTITES RESIDUELLES
MARCHE DES ACTIONS

Symbole	Titre	Quantité résiduelle à l'achat	Cours Achat / Vente			Quantité résiduelle à la vente	Cours de Référence
ABJC	SERVAIR ABIDJAN CI	1	1,850	/	2,000	139	1 850
BICC	BICI CI	136	12,900	/	12,995	200	12 900
BNBC	BERNABE CI	107	1,100	/	1,150	187	1 100
BOAB	BANK OF AFRICA BN	3	4,295	/	4,300	1 333	4 300
BOABF	BANK OF AFRICA BF	4	3,050	/	3,195	86	3 195
BOAC	BANK OF AFRICA CI	12	4,755	/	4,850	70	4 785
BOAM	BANK OF AFRICA ML	530	2,000	/	2,020	316	2 000
BOAN	BANK OF AFRICA NG	138	2,990	/	3,000	2 559	2 990
BOAS	BANK OF AFRICA SENEGAL	10	3,895	/	3,900	2 556	3 900
CABC	SICABLE CI	62	1,025	/	1,095	279	1 025
CBIBF	CORIS BANK INTERNATIONAL	32	9,405	/	9,995	29	9 990
CFAC	CFAO MOTORS CI	3 939	625	/	650	500	625
CIEC	CIE CI	417	2,200	/	2,230	57	2 200
ECOC	ECOBANK COTE D'IVOIRE	1 324	8,380	/	8,400	128	8 380
ETIT	ECOBANK TRANS. INCORP. TG	493 308	15	/	16	186 103	15
FTSC	FILTISAC CI	3 042	1,545	/	1,550	2 937	1 550
NEIC	NEI-CEDA CI	146	725	/	780	1 442	780
NSBC	NSIA BANQUE COTE D'IVOIRE	48	7,450	/	7,500	124	7 500
NTLC	NESTLE CI	617	7,800	/	7,820	32	7 800
ONTBF	ONATEL BF	20	2,335	/	2,350	47	2 350
ORAC	ORANGE COTE D'IVOIRE	59	16,630	/	17,350	298	16 630
ORGT	ORAGROUP TOGO	10	1,705	/	1,750	444	1 750
PALC	PALM CI	115	4,545	/	4,550	5 156	4 550
PRSC	TRACTAFRIC MOTORS CI	377	1,850	/	2,090	10	2 000
SAFC	SAFCA CI			/	795	214	795
SCRC	SUCRIVOIRE	106	840	/	845	2 000	840
SDCC	SODE CI	30	5,350	/	5,450	2 169	5 450
SDSC	AFRICA GLOBAL LOGISTICS CI	57	1,305	/	1,345	683	1 345
SEMC	EVIOSYS PACKAGING SIEM CI			/			700
SGBC	SOCIETE GENERALE COTE D'IVOIRE	1	19,500	/	19,900	936	19 500
SHEC	VIVO ENERGY CI	390	855	/	885	1 339	855
SIBC	SOCIETE IVOIRIENNE DE BANQUE	10	7,210	/	7,295	37	7 295
SICC	SICOR CI	43	3,210	/			3 210
SIVC	AIR LIQUIDE CI	535	490	/	500	626	500
SLBC	SOLIBRA CI			/	Marché	335	12 210
SMBC	SMB CI	10	10,400	/	10,500	165	10 500
SNTS	SONATEL SN	1	23,750	/	23,800	5 512	23 750
SOGC	SOGB CI	409	4,400	/	4,450	226	4 475
SPHC	SAPH CI	10	4,300	/	4,350	161	4 350
STAC	SETAO CI	1	600	/	645	73	645
STBC	SITAB CI	11	7,020	/	7,335	231	7 300
SVOC	MOVIS CI			/			2 395
TTLC	TOTALENERGIES MARKETING CI	650	2,475	/	2,490	848	2 490
TTLS	TOTALENERGIES MARKETING SN	700	2,225	/	2,250	4	2 250
UNLC	UNILEVER CI			/	7,850	1	7 850
UNXC	UNIWAX CI	931	400	/	405	1 000	400

QUANTITES RESIDUELLES

MARCHE DES DROITS

Symbole	Titre	Quantité résiduelle à l'achat	Cours Achat / Vente		Quantité résiduelle à la vente	Cours de Référence
BOAC.DA1	BOA Côte d'Ivoire Droit d'attribution 1	15	4,840	/ 4,845	56	4 840

QUANTITES RESIDUELLES
MARCHE DES OBLIGATIONS

Symbole	Titre	Quantité résiduelle à l'achat	Cours Achat / Vente	Quantité résiduelle à la vente	Cours de Référence
FBOAD.01	FCTC BOAD DOLI-P 6,10% 2023-2030		/ 7,300	39	7 285
FDFINBF.01	FIDELIS FINANCE CAP25 7,00% 2023-2028		/		10 000
FEPTC.01	FCTC EPT 7 % 2023-2030		/ 10,000	300	10 000
FEPTC.02	FCTC EPT 7,25 % 2023-2033		/ 10,500	300	10 000
FEPTC.03	FCTC EPT 7,50% 2023-2038		/		10 000
FNSBC.01	FCTC NSIA BANQUE 7 % 2020-2025	26	1,144.44 / 1,211.10	66	1 144
PTRC.01	PETRO IVOIRE 6,80% 2022-2029		/		10 900
SNLC.01	SENELEC 6,50% 2018-2025		/ 1,000	1 000	1 000
SNTS.02	SONATEL 6,50% 2020-2027		/ 6,000	1 000	6 000
FORBT.01	FCTC ORABANK 7 % 2021-2026		/ 5,450	100	5 450
FSNTS.01	FCTC SONATEL C-1 6,40 % 2023-2		/		9 840
FSNTS.02	FCTC SONATEL C-2 6,60 % 2023-2		/		10 000
FTIMC.01	FCTC TEYLIOM IMMO 7 % 2021-2028		/ 6,562.50	10	6 250
ORGT.02	ORAGROUP SA 7,15% 2021-2028	105	8,000 / 8,400	4 500	8 000
PADS.03	PAD 6,60% 2020-2027		/ 6,000	90	5 640
EOM.010	ETAT DU MALI 6,20 % 2022-2029		/		9 790
EOM.011	ETAT DU MALI 6,40 % 2023-2030		/ 10,000	22	10 000
EOM.012	ETAT DU MALI 6,50 % 2023-2030	5	9,900 / 10,000	25	9 900
EOM.013	ETAT DU MALI 6,50 % 2024-2034		/		9 999
EOM.014	ETAT DU MALI 3,00 % 2024-2031		/		10 000
EOM.03	ETAT DU MALI 6,50 % 2018-2025		/ 1,975	482	1 975
TPNE.05	TPNE 6,15 % 2022-2034		/		10 000
TPNE.06	TRESOR PUBLIC DU NIGER 6,15% 2022 - 2034		/		10 000
TPNE.07	TRESOR PUBLIC DU NIGER 6,25 % 2023-2028		/		10 000
TPTG.02	TPTG 6% 2022-2037		/ 10,000	341	10 000
TPCI.089	TPCI 5,90% 2024-2029		/		10 200
TPCI.090	TPCI 6,00% 2024-2031		/		10 000
TPNE.01	TRESOR PUBLIC DU NIGER 6,50% 2019-2026		/		10 000
TPNE.02	TRESOR PUBLIC DU NIGER 6,50% 2019 - 2026		/ 9,999	921	10 000
TPNE.03	TRESOR PUBLIC DU NIGER 6,5% 2020-2027		/ 6,000	70	5 999
TPNE.04	TRESOR PUBLIC DU NIGER 6,30% 2		/ 8,750	550	8 750
TPCI.083	TPCI 5,90 % 2023-2028		/		10 000
TPCI.084	TPCI 6,00 % 2023-2030		/		10 000
TPCI.085	TPCI 5,90 % 2023 - 2028		/		10 000
TPCI.086	TPCI 6,00 % 2023 - 2030		/		10 000
TPCI.087	TPCI 5,90% 2024-2029		/		10 000
TPCI.088	TPCI 6,00% 2024-2031		/		9 875
TPCI.077	TPCI (TAUX DE BASE + SPREAD) % 2022-2029		/		10 000
TPCI.078	TPCI 5,65% 2022-2029		/		10 000
TPCI.079	TPCI 5,75% 2023-2030		/ 9,600	80	10 000
TPCI.080	TPCI 6% 2023-2030		/ 10,000	18 192	10 000
TPCI.081	TPCI 5,90% 2023-2028		/		10 500
TPCI.082	TPCI 6,00% 2023-2030		/ 10,000	19 981	10 000
TPCI.071	TPCI 5,65% 2022-2032		/		10 150
TPCI.072	TPCI 5,65% 2022-2029		/		10 000
TPCI.073	TPCI 5,75% 2022-2032		/		10 500
TPCI.074	TPCI 5,85% 2022-2042		/		9 474
TPCI.075	TPCI 5,65% 2022-2029		/		10 700
TPCI.076	TPCI 5,75% 2022-2032		/		10 000
TPCI.065	TPCI 5,90 % 2021-2031		/		9 363

TPCI.066	TPCI 5,90% 2021-2031	/	8,443.75	50 000	8 750
TPCI.067	TPCI 5,90 % 2021-2036	/			10 200
TPCI.068	TPCI 5,90 % 2022-2037	/	10,000	158	10 000
TPCI.069	TPCI 5,75 % 2022-2037	/	10,000	1 959	10 000
TPCI.070	TPCI 5,75 % 2022-2037	/			10 300
TPCI.059	TPCI 5,90% 2021-2031	/			9 056
TPCI.060	TPCI 5,80% 2021-2028	/			10 000
TPCI.061	TPCI 5,90% 2021-2031	/			10 000
TPCI.062	TPCI 5,80 % 2021 - 2028	/	8,000	500	7 920
TPCI.063	TPCI 5,90% 2021 - 2031	/			8 750
TPCI.064	TPCI 5,80 % 2021 - 2028	/			8 000
TPCI.053	TPCI 5,80% 2020-2027	/			6 360
TPCI.054	TPCI 5,90% 2020-2030	/			7 350
TPCI.055	TPCI 5,80% 2020 -2027	/			8 400
TPCI.056	TPCI 5,90% 2020- 2030	/			8 746
TPCI.057	TPCI 5,80% 2020-2027	/			7 600
TPCI.058	TPCI 5,80% 2021-2028	/			8 000
TPCI.047	TPCI 5,80% 2020 - 2027	/			6 150
TPCI.048	TPCI 5,80% 2020- 2027	/			5 940
TPCI.049	TPCI 5,90% 2020- 2030	/			7 564
TPCI.050	TPCI 5,90% 2020-2030	/			7 481
TPCI.051	TPCI 5,80 % 2020-2027	/			6 000
TPCI.052	TPCI 5,90 % 2020 -2030	/			7 500
TPCI.041	TPCI 5,80% 2020-2027	/			10 000
TPCI.042	TPCI 5,90% 2020-2030	/			10 000
TPCI.043	TPCI 5,90% 2020 - 2030	/			9 999
TPCI.044	TPCI 5,80% 2020 - 2027	/			9 800
TPCI.045	TPCI 5,80% 2020 -2027	/			6 000
TPCI.046	TPCI 5,90% 2020 - 2030	/			7 650
TPCI.035	TPCI 5,75% 2019 -2026	/			10 250
TPCI.036	TPCI 5,75% 2019- 2026	/			10 000
TPCI.037	TPCI 5,80% 2019-2026	/			6 000
TPCI.038	TPCI 5,75% 2019-2026	/			6 000
TPCI.039	TPCI 5,75% 2019 - 2026	/			3 906
TPCI.040	TPCI 5,75% 2019-2026	/			6 000
TPCI.029	TPCI 6% 2018-2026	/			9 800
TPCI.030	TPCI 5,95% 2018-2025	/			3 000
TPCI.031	TPCI 5,75% 2019 - 2026	/			10 230
TPCI.032	TPCI 2,23% 2019-2026	/			10 000
TPCI.033	TPCI 5.75% 2019-2026	1	3,960		4 160
TPCI.034	TPCI 6% 2019-2029	/			6 188
TPCI.021	TPCI 6% 2016-2028	/			10 000
TPCI.022	TPCI 5.90% 2016 - 2026	/			9 800
TPCI.023	TPCI 5.90% 2016-2026	/			9 700
TPCI.024	TPCI 6.25% 2017-2029	/			9 700
TPCI.027	TPCI 6% 2017-2025	/			10 250
TPCI.028	TPCI 6% 2018 - 2026	/			10 000
TPBJ.05	TPBJ 5,85 % 2022-2042	/	9,998	932	9 890
TPBJ.06	TPBJ 5,75% 2022-2037	/			10 100
TPBJ.07	TPBJ 5,70% 2023-2030	/			10 000
TPBJ.08	TPBJ 6,20% 2023-2038	/	10,000	42	10 000
TPCI.017	TPCI 3% 2014-2024	/			10 000
TPCI.019	TPCI 5.99% 2015-2025	/			10 000
TPBF.06	TPBF 6.50% 2018-2025	/			9 112
TPBF.07	TPBF 6,50% 2018- 2025	/	9,999	120	10 000

TPBF.O8	TPBF 6,50% 2019-2027			/			10 000
TPBF.O9	TPBF 6,50% 2019 - 2027			/	10,999	21	11 000
TPBJ.O3	TPBJ 6,50% 2020-2028			/			10 000
TPBJ.O4	TPBJ 5,50 % 2022-2037			/			10 000
TPBF.O17	TPBF 6,30 % 2023-2030			/	10,000	150	10 000
TPBF.O18	TPBF 6,50% 2023-2033			/			9 900
TPBF.O19	ETAT DU BURKINA 6,30% 2024-2029			/			10 000
TPBF.O20	ETAT DU BURKINA 6,55% 2024-2031	1	9,900	/			10 000
TPBF.O4	TPBF 6.50% 2017-2027			/	10,000	57	10 000
TPBF.O5	TPBF 6,50% 2017-2024			/	10,000	52	10 000
TPBF.O11	TPBF 6,50 % 2020-2028			/	6,601.32	35	6 668
TPBF.O12	TPBF 6.50% 2021-2031			/			9 850
TPBF.O13	TPBF 6,50 % 2021 - 2031			/	9,900	438	9 990
TPBF.O14	TPBF 6,30% 2022-2034			/	9,898	500	9 898
TPBF.O15	ETAT DU BURKINA 6,30 % 2022-2			/	10,000	30	10 000
TPBF.O16	ETAT DU BURKINA 6% 2023-2028			/			10 000
EOS.O16	ETAT DU SENEGAL 6,45 % 2024-2031			/			9 950
EOS.O17	ETAT DU SENEGAL 6,65 % 2024-2034			/	10,000	300	10 000
EOS.O7	ETAT SENEGAL 6.30% 2015-2025			/	10,000	16	10 000
EOS.O8	ETAT DU SENEGAL 5,95% 2022-2034			/	10,000	217	10 000
EOS.O9	ETAT DU SENEGAL 6,00 % 2023-20			/	9,800	438	9 800
TPBF.O10	TPBF 6,50% 2020 - 2028			/			5 833
EOS.O10	ETAT DU SENEGAL 6,15 % 2023-2030			/			10 000
EOS.O11	ETAT DU SENEGAL 6,35 % 2023-2033			/			9 950
EOS.O12	ETAT DU SENEGAL 6,15 % 2023-2028			/			9 500
EOS.O13	ETAT DU SENEGAL 6,30 % 2023-2030			/			10 000
EOS.O14	ETAT DU SENEGAL 6,50 % 2023-2033			/	10,000	15	10 000
EOS.O15	ETAT DU SENEGAL 6,25 % 2024-2029			/	9,740	300	9 740
EOM.O4	ETAT DU MALI 6,50% 2019-2027			/			6 000
EOM.O5	ETAT DU MALI 6,50% 2020-2028			/	8,000	28	8 000
EOM.O6	ETAT DU MALI 6,50% 2020-2027			/			8 000
EOM.O7	ETAT DU MALI 6.50% 2021-2031			/	8,610	445	8 619
EOM.O8	ETAT DU MALI 6,20 % 2022-2032			/	9,950	500	9 850
EOM.O9	ETAT DU MALI 6,30% 2022-2032			/			9 800
BIDC.O4	BIDC-EBID 6.10% 2017-2027			/			3 729
BIDC.O5	BIDC-EBID 6,40% 2019-2026			/			10 000
BIDC.O6	BIDC-EBID 6,50 % 2021-2028			/			7 900
BIDC.O7	BIDC-EBID 5,90% 2022-2029			/	9,975	19	9 925
BIDC.O8	BIDC-EBID GSS BOND 6,50% 2024-2031			/	10,000	10 000	10 000
CRRH.O10	CRRH-UEMOA 6,10% 2022-2037			/			9 975
CRRH.O9	CRRH-UEMOA 6.05% 2018-2033			/			6 333
CRRH.O2	CRRH-UEMOA 6.10% 2012-2024			/			9 800
CRRH.O4	CRRH-UEMOA 6% 2014-2024			/			10 000
CRRH.O5	CRRH-UEMOA 5.85% 2015-2025			/			10 000
CRRH.O6	CRRH-UEMOA 5.85% 2016-2026			/			10 000
CRRH.O7	CRRH-UEMOA 5.95% 2017-2029			/			4 583
CRRH.O8	CRRH-UEMOA 5.95% 2018-2030			/			5 417

SUKUK ET TITRES ASSIMILES

Symbole	Titre	Quantité résiduelle à l'achat	Cours Achat / Vente	Quantité résiduelle à la vente	Cours de Référence
SUKSN.S2	SUKUK SN 6% 2016-2026		/		10 750
SUKTG.S1	SUKUK TG 6.5% 2016-2026		/		10 000

CALENDRIER DES ASSEMBLEES GENERALES
ANNEE : 2024

Société	Nature	Date	Heure	Lieu
BOLLORE TRANSPORT & LOGISTICS	Ordinaire	13/11/2024	09:30:00	Salle de conférence de la maison de la presse, sise au plateau, dans le prolongement du Ministère des affaires étrangères à Abidjan
SICOR	Ordinaire	08/11/2024	09:00:00	Siège de la SICOR à Jacquelineville
ORAGROUP	Mixte	15/10/2024	10:00:00	Hôtel 2 Février, Lomé - Togo
BANK OF AFRICA CI	Extraordinaire	10/10/2024	10:00:00	siège de la Banque au Plateau (4è étage)
ECOBANK CI	Ordinaire	04/10/2024	10:00:00	Caisse de Retraite par Répartition avec Epargne de l'Union Monétaire Ouest Africaine (CRRAE-UMOA) sise à Abidjan Plateau, Rue Privée, Angle Boulevard Botreau Roussel
SOLIBRA	Extraordinaire	11/09/2024	09:30:00	Espace Latrille Event sis à Cocody Boulevard Latrille, Carrefour Duncan, salle Félix Houphouët Boigny
UNILEVER CI	Ordinaire	06/09/2024	09:00:00	Salle Tamarin de l'Hôtel Azalaï sis à Abidjan Marcory Boulevard Valery Giscard d'Estaing
SUCRIVOIRE	Mixte	26/08/2024	09:30:00	VISIOCONFERENCE
BANK OF AFRICA NG	Extraordinaire	22/08/2024	10:00:00	Centre de Formation de la BOA-NIGER (sise à BOA-Siège)
BANK OF AFRICA BN	Extraordinaire	20/08/2024	10:00:00	NOVOTEL, salle Baobab 2 & 3 à Cotonou
BANK OF AFRICA SN	Extraordinaire	16/08/2024	09:30:00	3ème Etage Immeuble Elan I, Almadies, Zone 12, Route de Ngor à Dakar
BANK OF AFRICA BF	Extraordinaire	13/08/2024	10:00:00	Hôtel BRAVIA à la Salle LAAFI
BANK OF AFRICA ML	Extraordinaire	13/08/2024	09:30:00	Immeuble BANK OF AFRICA, Avenue du Mali, Quartier ACI 2000
AIR LIQUIDE CI	Mixte	22/07/2024	14:00:00	SALLE DE CONFÉRENCE DE LA CRRAE-UMOA, à Abidjan
VIVO ENERGY CI	Ordinaire	28/06/2024	09:30:00	Espace Crystal situé à Marcory zone 4C, 805 rue Chevalier de Clieu non loin des Sapeurs Pompiers
SODECI	Ordinaire	27/06/2024	08:30:00	VISIOCONFERENCE
SERVAIR ABIDJAN CI	Ordinaire	27/06/2024	11:00:00	Salle JEWELS de la CGECI sise au Plateau, Avenue Lamblin
UNIWAX CI	Ordinaire	27/06/2024	09:00:00	Espace Latrille Events, sis à Abidjan, Cocody II-Plateaux (Carrefour Duncan)
CFAO MOTORS CI	Mixte	27/06/2024	09:00:00	Siège social sis à Abidjan, 117, Boulevard de Marseille
CIE CI	Ordinaire	26/06/2024	10:00:00	Visioconférence
SAFCA CI	Ordinaire	25/06/2024	10:00:00	Siège de la société, sis à Abidjan, 1, Rue des Carrossiers, Zone 3 C (Face SOCOCE Treichville)
ORAGROUP	Mixte	25/06/2024	10:00:00	Hôtel 2 Février situé à Place de l'indépendance BP 131 Lomé
ONATEL BF	Ordinaire	24/06/2024	10:30:00	ROYAL BEACH HÔTEL, OUAGADOUGOU-BURKINA FASO
SITAB	Ordinaire	21/06/2024	10:00:00	SALLE JEWELS de la CGECI (Plateau)
TRACTAFRIC CI	Ordinaire	21/06/2024	10:00:00	Hôtel AZALAI ABIDJAN
TOTAL	Mixte	21/06/2024	10:00:00	Radisson Blu Hotel Abidjan Airport sis au boulevard de l'Aéroport Abidjan, Port Bouët
FILTISAC CI	Ordinaire	20/06/2024	10:00:00	Espace Latrille Events - Salle KOSSIA, II-Plateaux Boulevard Latrille, Abidjan - Cocody
BERNABE CI	Ordinaire	20/06/2024	10:00:00	ABIDJAN, salle de conférence GEWELS de la Maison du Patronat Ivoirien (CGECI) au Plateau
SMB	Ordinaire	14/06/2024	09:30:00	Amphithéâtre de la CGECI (La Maison de l'Entreprise) sis à Abidjan-Plateau, à l'Angle du Boulevard de la République et de l'Avenue Lamblin
MOVIS CI	Extraordinaire	14/06/2024	10:45:00	Siège social de MOVIS CI (Situé à Vridi, zone Industrielle, dans la Rue des Conteneurs)
MOVIS CI	Ordinaire	14/06/2024	09:30:00	Siège social de MOVIS CI (Situé à Vridi, en zone Industrielle, dans la Rue des Conteneurs)
PALM CI	Ordinaire	13/06/2024	09:00:00	VISIOCONFERENCE
NESTLE CI	Ordinaire	11/06/2024	10:00:00	Espace CRYSTAL, situé à Abidjan, Zone 4 C, 08 Rue du Chevalier de Clieu « Salle DIAMANT »
ECOBANK TG	Mixte	06/06/2024	10:00:00	Salle de conférence du Centre Panafricain Ecobank, 2365, Boulevard du Mono, Lomé, Togo
SAPH CI	Ordinaire	04/06/2024	09:00:00	VISIOCONFERENCE
SIB	Mixte	04/06/2024	10:00:00	CRRAE-UMOA (Abidjan - Plateau Angle Boulevard Botreau Roussel, Rue Privée CRRAE-UMOA)
SOLIBRA	Ordinaire	31/05/2024	09:30:00	Espace LATRILLE EVENTS, Cocody Boulevard Latrille, Carrefour Duncan
SETAO CI	Ordinaire	30/05/2024	10:00:00	Hôtel TIAMA (salon EBENE)
TOTAL SENEGAL S.A.	Ordinaire	29/05/2024	10:00:00	Hôtel Radisson Blu Dakar

NEI-CEDA CI	Ordinaire	28/05/2024	10:00:00	Hôtel TIAMA, Abidjan - Plateau
SGB CI	Mixte	28/05/2024	09:00:00	Espace Latrille Events, sis à Abidjan Commune de Cocody, aux Deux-Plateaux Boulevard Latrille
BICI CI	Ordinaire	27/05/2024	10:00:00	Auditorium de la Maison des Entreprises (CGECI) sise au Plateau
BICI CI	Extraordinaire	27/05/2024	11:30:00	Auditorium de la Maison des Entreprises (CGECI) sise au Plateau
SOGB	Ordinaire	24/05/2024	10:30:00	Immeuble CRRAE - UEMOA sis à Abidjan Plateau
NSBC	Ordinaire	23/05/2024	10:30:00	Amphithéâtre de la Caisse de Retraite par Répartition avec Epargne de l'UMOA (CRRAE-UMOA), sis à Abidjan-Plateau, boulevard Botreau ROUSSEL
ECOBANK CI	Ordinaire	25/04/2024	10:00:00	Hôtel Radisson Blu, sis à Abidjan Port-Bouët, route de l'Aéroport International Félix Houphouët Boigny
SONATEL	Ordinaire	25/04/2024	10:00:00	PAR VISIOCONFERENCE dans ses locaux situés au Technopole à Dakar
BANK OF AFRICA ML	Ordinaire	23/04/2024	09:30:00	Siège de la banque à l'Immeuble BANK OF AFRICA, Avenue du Mali, Quartier ACI 2000
BANK OF AFRICA SN	Ordinaire	18/04/2024	09:30:00	Immeuble Elan II au 2ème Etage, Almadies, Zone 12, Route de Ngor à Dakar
ORANGE CI	Ordinaire	16/04/2024	10:00:00	Siège de la société, sis à Abidjan, Cocody Riviera Golf, Boulevard de France, Immeuble Orange Village
BANK OF AFRICA BN	Ordinaire	12/04/2024	09:00:00	Hôtel Golden Tulip à Cotonou
CORIS BANK INTERNATIONAL	Ordinaire	12/04/2024	09:00:00	Sopatel Hôtel Silmandé
SICABLE	Ordinaire	05/04/2024	10:00:00	Hôtel TIAMA, ABIDJAN
BANK OF AFRICA NG	Ordinaire	04/04/2024	10:00:00	Centre de Formation de BOA-NIGER (BOA-Siège)
BANK OF AFRICA BF	Ordinaire	28/03/2024	10:00:00	Salle WANGO I à l'hôtel LANCASTER (EX LAICO HOTEL) OUAGA 2000
BANK OF AFRICA CI	Ordinaire	28/03/2024	10:00:00	Salle Fromager de l'hôtel IVOTEL du Plateau (10ème étage)
AIR LIQUIDE CI	Ordinaire	10/01/2024	10:00:00	Salle de conférence de la CRRAE-UMOA

L'actualité de la BRVM sur nos plateformes digitales

Infos BRVM

Pour recevoir les informations boursières par SMS, souscrivez :



Côte d'Ivoire : *430#
Bénin : *430*15#



Côte d'Ivoire : #139#
Burkina Faso : *310#



Côte d'Ivoire : *431#
Niger : *512*9#
Togo : *310#

Site web

www.brvm.org



Application Mobile

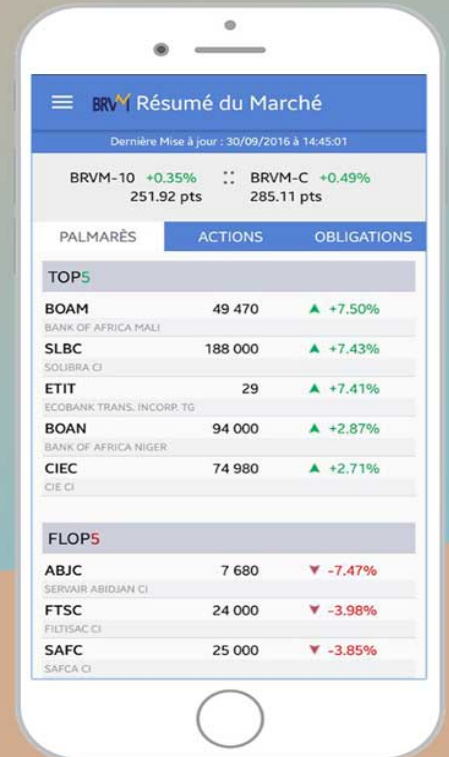

Nous suivre sur :

