

BRVM 10	157,71
Variation Jour	↑ 0,06 %
Variation annuelle	↑ 2,74 %



BULLETIN OFFICIEL DE LA COTE

N° 223

mardi 22 novembre 2022

Site : www.brvm.org

BRVM Composite	194,16
Variation Jour	↓ -0,11 %
Variation annuelle	↓ -4,01 %

Evolution des indices

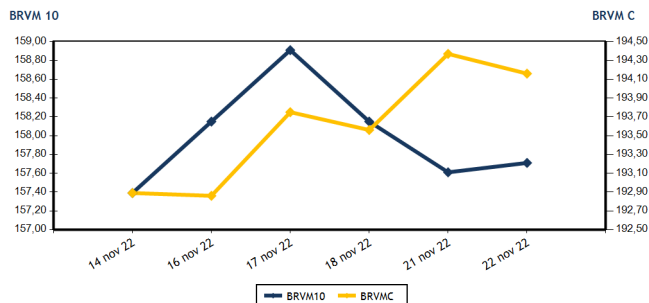

Volumes et valeurs transigés

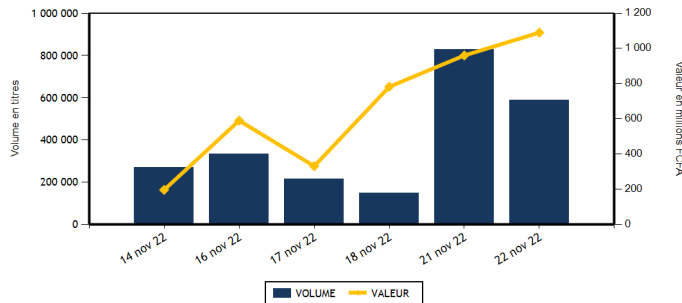

Actions	Niveau	Evol. Jour
Capitalisation boursière (FCFA)(Actions & Droits)	5 844 226 487 710	-0,10 %
Volume échangé (Actions & Droits)	505 555	-33,34 %
Valeur transigée (FCFA) (Actions & Droits)	275 118 841	3,57 %
Nombre de titres transigés	40	0,00 %
Nombre de titres en hausse	11	10,00 %
Nombre de titres en baisse	14	-12,50 %
Nombre de titres inchangés	15	7,14 %

Obligations	Niveau	Evol. Jour
Capitalisation boursière (FCFA)	8 718 428 752 767	0,12 %
Volume échangé	81 946	17,92 %
Valeur transigée (FCFA)	815 112 887	17,30 %
Nombre de titres transigés	14	180,00 %
Nombre de titres en hausse	8	
Nombre de titres en baisse	0	-100,00 %
Nombre de titres inchangés	6	

PLUS FORTES HAUSSES

Titres	Cours	Evol. Jour	Evol. annuelle
SERVAIR ABIDJAN CI (ABJC)	1 500	6,38 %	-14,29 %
UNIWAX CI (UNXC)	1 005	5,79 %	-49,75 %
ECOBANK TRANS. INCORP. TG (ETIT)	20	5,26 %	11,11 %
SICOR CI (SICC)	6 750	4,65 %	31,84 %
SOGB CI (SOGC)	5 700	3,64 %	14,00 %

PLUS FORTES BAISES

Titres	Cours	Evol. Jour	Evol. annuelle
SITAB CI (STBC)	5 315	-7,48 %	-14,00 %
VIVO ENERGY CI (SHEC)	780	-6,02 %	-9,30 %
NSIA BANQUE COTE D'IVOIRE (NSBC)	4 600	-3,16 %	-25,63 %
ORAGROUP TOGO (ORGT)	3 000	-2,91 %	-28,40 %
BOLLORE (SDSC)	1 500	-2,28 %	-41,63 %

INDICES SECTORIELS

Base = 100 au 14 juin 1999	Nombre de sociétés	Valeur	Evol. Jour	Evol. annuelle	Volume	Valeur	PER moyen
BRVM - INDUSTRIE	11	94,82	-0,74 %	-13,89 %	12 865	17 766 715	26,88
BRVM - SERVICES PUBLICS	4	453,60	-0,22 %	1,06 %	7 602	79 664 620	8,71
BRVM - FINANCES	15	72,97	0,10 %	-5,39 %	472 228	145 724 816	6,94
BRVM - TRANSPORT	2	366,76	-2,23 %	-41,05 %	795	1 192 500	5,86
BRVM - AGRICULTURE	5	287,83	1,05 %	18,30 %	5 075	19 894 000	5,67
BRVM - DISTRIBUTION	7	372,73	-0,57 %	-8,52 %	6 921	10 807 535	27,25
BRVM - AUTRES SECTEURS	1	1 227,71	0,00 %	36,30 %	69	68 655	11,95
BRVM - PETITES CAPITALISATIONS	-	-	-	-	-	-	-

Indicateurs	1er et 2è Comp.	BRVM PC
PER moyen du marché	7,65	
Taux de rendement moyen du marché	7,68	
Taux de rentabilité moyen du marché	8,26	
Nombre de sociétés cotées	45	
Nombre de lignes obligataires	108	
Volume moyen annuel par séance	1 019 865,00	
Valeur moyenne annuelle par séance	1 967 646 118,12	

Indicateurs	1er et 2è Comp.	BRVM PC
Ratio moyen de liquidité	14,63	
Ratio moyen de satisfaction	17,18	
Ratio moyen de tendance	117,47	
Ratio moyen de couverture	85,13	
Taux de rotation moyen du marché	0,05	
Prime de risque du marché	7,17	
Nombre de SGI participantes	26	

Définitions

Volume moyen annuel par séance = Valeur annuel échangé / nombre de séances
 Valeur moyenne annuelle par séance = Valeur annuelle échangée / nombre de séances
 Ratio moyen de liquidité = Moyenne des ratios de liquidité (Titres échangés / Volume des ordres de vente)
 Ratio moyen de satisfaction = Moyenne des ratios de satisfaction (Titres échangés / Volume des ordres d'achat)
 Ratio moyen de tendance = Moyenne des ratios de tendance (Volume des ordres d'achat / Volume des ordres de vente)
 Ratio moyen de couverture = Moyenne des ratios de couverture (Volume des ordres de vente / Volume des ordres d'achat)

Taux moyen de rotation = moyenne des taux de rotation des actions cotées (volume transigé / capi flottante)
 PER moyen du marché = moyenne des PER des actions cotées ayant un PER positif
 Taux de rendement moyen = moyenne des taux de rendement des actions cotées ayant distribué un dividende
 Taux de rentabilité moyen = moyenne des taux de rentabilité des actions cotées
 Prime de risque du marché = (1 / le PER moyen du marché) - le taux de référence actuel des emprunts d'Etat



BRVM - BOURSE REGIONALE DES VALEURS MOBILIERES
 BRVM - Société Anonyme au capital de 3.062.040.000 CFA - RC : CI - ABJ - 1997 - B - 208435 - CC : 9819725 - E
 Siège Social : Abidjan - CÔTE D'IVOIRE. Adresse : 18, Rue Joseph ANOMA (Rue des Banques) - Abidjan
 Tél : +225 20 32 66 85 / 86, Fax : +225 20 32 66 84, Mail : brvm@brvm.org, Site Web : www.brvm.org

MARCHE DES ACTIONS

Symbole	Titre	Cours Précédent	Cours du jour		Variation jour	Séance de cotation		Cours Référence	Variation de l'année précédente	Dernier dividende payé		Rdt. Net	PER
			Ouv.	Clôt.		Volume	Valeur			Montant net	Date		
SECTEUR - INDUSTRIE		94,82	points		↓	-0,74 %							
CABC	SICABLE CI	1 155	1 155	1 155	0,00 %	781	902 055	1 155	13,79 %	69,00	2-août-22	5,97 %	170,54
FTSC	FILTISAC CI	1 200	1 200	1 235	2,92 %	923	1 132 625	1 235	-26,49 %	235,00	30-juil.-21	19,03 %	
NEIC	NEI-CEDA CI	725	NC	NC	0,00 %			725	16,00 %	9,00	28-juin-01		9,44
NTLC	NESTLE CI	6 300	5 950	6 300	0,00 %	156	967 100	6 300	36,81 %	856,80	2-août-22	13,60 %	6,54
SEMC	CROWN SIEM CI	700	NC	NC	0,00 %			700	-8,50 %	14,40	28-déc.-21	2,06 %	7,40
SIVC	AIR LIQUIDE CI	860	860	860	0,00 %	30	25 800	860	-3,91 %	63,00	29-sept.-17		
SLBC	SOLIBRA CI	90 000	90 000	90 000	0,00 %	13	1 170 000	90 000	-42,31 %	4 050,00	12-août-22	4,50 %	6,73
SMBC	SMB CI	6 705	6 950	6 930	3,36 %	154	1 068 390	6 930	0,43 %	720,00	24-août-22	10,39 %	5,75
STBC	SITAB CI	5 745	5 415	5 315	-7,48 %	424	2 261 485	5 315	-14,00 %	445,12	21-juil.-22	8,37 %	10,05
UNLC	UNILEVER CI	7 030	NC	NC	0,00 %			7 030	43,76 %	1 233,00	9-juil.-12		10,60
UNXC	UNIWAX CI	950	950	1 005	5,79 %	10 384	10 239 260	1 005	-49,75 %	60,75	29-juil.-22	6,04 %	14,89
TOTAL						12 865	17 766 715						26,88
SECTEUR - SERVICES PUBLICS		453,60	points		↓	-0,22 %							
CIEC	CIE CI	2 140	2 140	2 140	0,00 %	31	66 340	2 140	12,93 %	153,16	25-juil.-22	7,16 %	12,28
ONTBF	ONATEL BF	3 400	3 400	3 340	-1,76 %	1 918	6 486 150	3 340	-15,34 %	416,58	15-juin-22	12,47 %	7,02
SDCC	SODE CI	4 750	4 750	4 750	0,00 %	856	4 066 000	4 750	10,59 %	432,00	21-oct.-22	9,09 %	9,82
SNTS	SONATEL SN	14 400	14 395	14 400	0,00 %	4 797	69 046 130	14 400	3,04 %	1 400,00	18-mai-22	9,72 %	5,70
TOTAL						7 602	79 664 620						8,71
SECTEUR - FINANCES		72,97	points		↑	0,10 %							
BICC	BICI CI	6 390	6 390	6 390	0,00 %	10	63 900	6 390	-13,65 %	518,00	15-juil.-22	8,11 %	11,09
BOAB	BANK OF AFRICA BN	5 900	5 950	5 900	0,00 %	302	1 787 450	5 900	11,32 %	546,00	25-mai-22	9,25 %	7,18
BOABF	BANK OF AFRICA BF	5 205	5 300	5 205	0,00 %	81	422 555	5 205	-16,05 %	448,00	4-mai-22	8,61 %	5,39
BOAC	BANK OF AFRICA CI	3 550	3 555	3 575	0,70 %	23 821	84 137 940	3 575	-38,94 %	374,00	28-avr.-22	10,46 %	4,30
BOAM	BANK OF AFRICA ML	1 480	1 470	1 470	-0,68 %	203	298 750	1 470	-1,01 %	271,00	15-mai-19		12,84
BOAN	BANK OF AFRICA NG	5 750	5 725	5 705	-0,78 %	74	423 340	5 705	11,86 %	567,30	12-mai-22	9,94 %	7,89
BOAS	BANK OF AFRICA SENEGAL	2 500	2 500	2 500	0,00 %	2 598	6 560 775	2 500	6,38 %	161,01	1-juin-21	6,44 %	5,42
CBIBF	CORIS BANK INTERNATIONAL	8 695	8 700	8 700	0,06 %	98	852 600	8 700	-17,14 %	448,00	6-juil.-22	5,15 %	5,98
ECOC	ECOBANK COTE D'IVOIRE	4 900	4 750	4 890	-0,20 %	583	2 800 110	4 890	2,19 %	420,30	29-avr.-22	8,60 %	7,85
ETIT	ECOBANK TRANS. INCORP. TG	19	19	20	5,26 %	435 995	8 286 026	20	11,11 %	0,90	20-juin-22	4,50 %	1,87
NSBC	NSIA BANQUE COTE D'IVOIRE	4 750	4 600	4 600	-3,16 %	2 628	12 088 370	4 600	-25,63 %	77,69	27-juil.-20	1,69 %	4,80
ORGT	ORAGROUP TOGO	3 090	3 090	3 000	-2,91 %	1 676	5 032 485	3 000	-28,40 %	59,52	17-juil.-20	1,98 %	10,52
SAFC	SAFCA CI	910	NC	NC	0,00 %			910	7,06 %	23,04	29-juil.-11		
SGBC	SOCIETE GENERALE COTE D'IVOIRE	11 715	11 715	11 715	0,00 %	566	6 636 865	11 715	10,57 %	1 004,93	10-juin-22	8,58 %	5,40
SIBC	SOCIETE IVOIRIENNE DE BANQUE	4 600	4 650	4 500	-2,17 %	3 593	16 333 650	4 500	12,92 %	405,00	30-juin-22	9,00 %	6,61
TOTAL						472 228	145 724 816						6,94
SECTEUR - TRANSPORT		366,76	points		↓	-2,23 %							
SDSC	BOLLORE	1 535	1 500	1 500	-2,28 %	795	1 192 500	1 500	-41,63 %	130,00	23-juin-22	8,67 %	5,86
SVOC	MOVIS CI	2 395	SP	SP	0,00 %			2 395	0,00 %	270,00	5-juil.-99		
TOTAL						795	1 192 500						5,86

MARCHE DES ACTIONS

Symbole	Titre	Cours Précédent	Cours du jour		Variation jour	Séance de cotation		Cours Référence	Variation de l'année précédente	Dernier dividende payé		Rdt. Net	PER
			Ouv.	Clôt.		Volume	Valeur			Montant net	Date		
SECTEUR - AGRICULTURE		287,83	points		↑	1,05 %							
PALC	PALM CI	9 795	9 830	9 820	0,26 %	916	8 977 750	9 820	40,49 %	1 236,34	31-août-22	12,59 %	3,57
SCRC	SUCRIVOIRE	1 090	1 090	1 100	0,92 %	2 715	2 894 830	1 100	14,58 %	40,50	20-août-21	3,68 %	
SICC	SICOR CI	6 450	6 650	6 750	4,65 %	41	276 445	6 750	31,84 %	1 919,00	25-sept.-00		4,09
SOGC	SOGB CI	5 500	5 500	5 700	3,64 %	1 397	7 714 500	5 700	14,00 %	541,81	21-juil.-22	9,51 %	8,36
SPHC	SAPH CI	5 420	5 015	5 400	-0,37 %	6	30 475	5 400	3,95 %	365,40	4-août-22	6,77 %	6,65
TOTAL						5 075	19 894 000						5,67
SECTEUR - DISTRIBUTION		372,73	points		↓	-0,57 %							
ABJC	SERVAIR ABIDJAN CI	1 410	1 495	1 500	6,38 %	1 106	1 658 005	1 500	-14,29 %	57,73	24-août-22	3,85 %	17,17
BNBC	BERNABE CI	2 120	2 115	2 120	0,00 %	50	105 915	2 120	-2,53 %	45,00	19-juil.-19		87,87
CFAC	CFAO MOTORS CI	925	925	925	0,00 %	2 200	2 035 000	925	-22,27 %	69,47	2-août-22	7,51 %	25,00
PRSC	TRACTAFRIC MOTORS CI	3 270	3 250	3 250	-0,61 %	5	16 250	3 250	-22,62 %	175,86	30-août-22	5,41 %	10,85
SHEC	VIVO ENERGY CI	830	830	780	-6,02 %	479	376 230	780	-9,30 %	29,00	28-oct.-22	3,72 %	20,83
TTLC	TOTAL CI	2 200	2 200	2 195	-0,23 %	2 605	5 492 980	2 195	4,52 %	159,29	25-août-22	7,26 %	12,40
TTLS	TOTAL SN	2 400	2 400	2 395	-0,21 %	476	1 123 155	2 395	21,27 %	187,30	22-juil.-22	7,82 %	16,63
TOTAL						6 921	10 807 535						27,25
AUTRES SECTEURS		1 227,71	points		→	0,00 %							
STAC	SETAO CI	995	995	995	0,00 %	69	68 655	995	36,30 %	66,15	18-juil.-22	6,65 %	11,95
TOTAL						69	68 655						11,95
TOTAL - Marché des actions						5 055	275 118 841						

MARCHE DES DROITS

Symbole	Titre	Cours Précédent	Cours du jour		Variation jour	Séance de cotation		Cours Référence	Variation depuis l'origine	Parité	Periode de négociation	
			Ouv.	Clôt.		Volume	Valeur				Début	fin
TOTAL												
TOTAL - Marché des droits												

TROISIEME COMPARTIMENT - BRVM PETITES CAPITALISATIONS

Symbole	Titre	Cours Précédent	Cours du jour		Variation jour	Séance de cotation		Cours Référence	Variation depuis l'origine
			Ouv.	Clôt.		Volume	Valeur		
TOTAL									
TOTAL - 3ème Compartiment - BRVM PC									

Légende:
 (d) Ex-dividende (V) Variation par rapport au cours de référence
 Cours du jour: Ouv.: Ouverture Clôt.: Clôture Moy.: Moyen
 Mentions : NC: Non Coté Ex-c: Ex-coupon Ex-d: Ex-droit SP: Suspendu Val-T: Valeur Théorique
 PER = Cours / BNPA selon les données disponibles Rdt. Net: Rendement net (DNPA / Cours)
 Comp.: 1 - Premier Compartiment 2 - Second Compartiment 3 - Compartiment de croissance
 Ratio de liquidité = Titres échangés / Volume des ordres de vente
 : Progression de l'indice sectoriel : Stabilité de l'indice sectoriel : Recul de l'indice sectorie

mardi 22 novembre 2022

TPCI.055	TPCI 5,80% 2020 -2027	10 000	10 500	NC	10 500			529,15	A	580,00	24-déc.-22	ACD
TPCI.056	TPCI 5,90% 2020- 2030	10 000	10 700	NC	10 700			538,27	A	590,00	24-déc.-22	ACD
TPCI.057	TPCI 5,80% 2020-2027	10 000	10 000	NC	10 000			3,18	A	580,00	20-nov.-23	ACD
TPCI.058	TPCI 5,80% 2021-2028	10 000	10 000	NC	10 000			409,97	A	580,00	9-mars-23	ACD
TPCI.059	TPCI 5,90% 2021-2031	10 000	10 500	NC	10 500			417,04	A	590,00	9-mars-23	ACD
TPCI.060	TPCI 5,80% 2021-2028	10 000	10 050	NC	10 050			306,68	A	580,00	13-mai-23	ACD
TPCI.061	TPCI 5,90% 2021-2031	10 000	10 050	NC	10 050			311,97	A	590,00	13-mai-23	ACD
TPCI.062	TPCI 5,80 % 2021 -2028	10 000	10 700	NC	10 700			230,41	A	580,00	30-juin-23	ACD
TPCI.063	TPCI 5,90% 2021 -2031	10 000	10 000	NC	10 000			234,38	A	590,00	30-juin-23	ACD
TPCI.064	TPCI 5,80 % 2021 - 2028	10 000	10 180	NC	10 180			155,73	A	580,00	16-août-23	ACD
TPCI.065	TPCI 5,90% 2021-2031	10 000	10 000	NC	10 000			85,67	A	590,00	30-sept.-23	ACD
TPCI.066	TPCI 5,90% 2021-2031	10 000	9 950	NC	9 950			27,48	A	590,00	5-nov.-23	ACD
TPCI.067	TPCI 5,90 % 2021-2036	10 000	10 500	NC	10 500			551,21	A	590,00	16-déc.-22	ACD
TPCI.068	TPCI 5,90 % 2022-2037	10 000	10 000	NC	10 000			475,23	A	590,00	1-févr.-23	ACD
TPCI.069	TPCI 5,75 % 2022-2037	10 000	9 945	9 950	9 950	79	786 025	385,96	A	575,00	22-mars-23	ACD
TPCI.070	TPCI 5,75 % 2022-2037	10 000	10 000	NC	10 000			326,10	A	575,00	29-avr.-23	ACD
TPCI.071	TPCI 5,65% 2022-2032	10 000	10 000	NC	10 000			247,67	A	565,00	15-juin-23	ACD
TPCI.072	TPCI 5,65% 2022-2029	10 000	10 000	NC	10 000			179,56	A	565,00	29-juil.-23	ACD
TPCI.073	TPCI 5,75% 2022-2032	10 000	10 000	NC	10 000			182,74	A	575,00	29-juil.-23	ACD
TPCI.074	TPCI 5,85% 2022-2042	10 000	10 000	NC	10 000			185,92	A	585,00	29-juil.-23	ACD
TPNE.01	TRESOR PUBLIC DU NIGER 6,50% 2019-2026	10 000	10 800	NC	10 800			425,62	A	650,00	28-mars-23	ACD
TPNE.02	TRESOR PUBLIC DU NIGER 6,50% 2019 - 2026	10 000	10 000	10 750	10 750	5	53 750	201,23	A	650,00	1-août-23	ACD
TPNE.03	TRESOR PUBLIC DU NIGER 6,5% 2020-2027	10 000	10 800	NC	10 800			203,01	A	650,00	31-juil.-23	ACD
TPNE.04	TRESOR PUBLIC DU NIGER 6,30% 2021-2031	10 000	10 500	NC	10 500			155,34	A	630,00	24-août-23	ACD
TPNE.05	TPNE 6,15 % 2022-2034	10 000	10 000	10 350	10 350	1 505	15 051 750	289,81	A	615,00	3-juin-23	ACD
TOTAL								81 691		812 911 258		

OBLIGATIONS REGIONALES

BIDC.04	BIDC-EBID 6.10% 2017-2027	6 250	6 750	NC	6 750			166,08	A	381,25	16-juin-23	ACD
BIDC.05	BIDC-EBID 6,40% 2019-2026	10 000	10 500	NC	10 500			231,30	S	320,00	12-janv.-23	ACD
BIDC.06	BIDC-EBID 6,50 % 2021-2028	10 000	10 700	10 800	10 800	5	54 000	7,12	S	322,33	18-mai-23	ACD
BIDC.07	BIDC-EBID 5,90% 2022-2029	10 000	10 300	NC	10 300			268,33	S	295,81	9-déc.-22	ACD
CRRH.02	CRRH-UEMOA 6.10% 2012-2024	10 000	10 000	NC	10 000			212,17	S	305,00	17-janv.-23	AC
CRRH.03	CRRH-UEMOA 6% 2013-2023	10 000	10 000	NC	10 000			44,51	S	300,00	26-avr.-23	AC
CRRH.04	CRRH-UEMOA 6% 2014-2024	10 000	10 000	NC	10 000			237,70	S	300,00	30-déc.-22	AC
CRRH.05	CRRH-UEMOA 5.85% 2015-2025	10 000	10 000	NC	10 000			225,99	S	294,90	4-janv.-23	AC
CRRH.06	CRRH-UEMOA 5.85% 2016-2026	10 000	10 230	NC	10 230			225,73	S	292,50	3-janv.-23	ACD
CRRH.07	CRRH-UEMOA 5.95% 2017-2029	5 833	5 833	NC	5 833			5,14	S	185,94	17-mai-23	AC
CRRH.08	CRRH-UEMOA 5.95% 2018-2030	7 083	7 083	NC	7 083.33			177,33	S	210,73	21-déc.-22	AC
CRRH.09	CRRH-UEMOA 6.05% 2018-2033	7 667	7 667	NC	7 667			195,16	S	231,92	21-déc.-22	AC
TOTAL								5		54 000		

OBLIGATIONS PRIVEES

BHSN.01	DIASPORA BONDS BHS 6,25% 2019-	10 000	10 800	10 800	10 800	135	1 354 000	231,17	S	315,07	10-janv.-23	ACD
FNSBC.01	FCTC NSIA BANQUE 7 % 2020-2025	5 556	5 558	5 558	5 558.33	75	417 014	70,15	T	95,28	16-déc.-22	ACD
FORBT.01	FCTC ORABANK 7 % 2021-2026	9 444	10 106	10 199	10 200	5	51 000	97,89	T	161,97	28-déc.-22	ACD
FTIMC.01	FCTC TEYLIOM IMMO 7 % 2021-2028	9 583	8 865	8 864	8 864.58	25	221 615	135,45	T	164,35	8-déc.-22	ACD
ORGT.02	ORAGROUP SA 7,15% 2021-2028	10 000	10 000	10 400	10 400	10	104 000	53,04	S	357,50	26-avr.-23	ACD
PADS.03	PAD 6,60% 2020-2027	10 000	10 000	NC	10 000			391,31	S	330,00	19-oct.-22	ACD
SNLC.01	SENELEC 6,50% 2018-2025	5 000	5 400	NC	5 400			50,28	S	162,50	27-mars-23	AC
SNTS.02	SONATEL 6,50% 2020-2027	10 000	10 800	NC	10 800			212,42	S	302,99	16-janv.-23	ACD
TOTAL								250		2 147 629		

SUKUK ET TITRES ASSIMILES

SUKCI.S2	SUKUK CI 5.75% 2016-2023	10 000	10 800	NC	10 800			121,39	S	289,10	7-mars-23	ACD
SUKSN.S2	SUKUK SN 6% 2016-2026	10 000	10 800	NC	10 800			198,33	S	306,67	26-janv.-23	ACD
SUKTG.S1	SUKUK TG 6.5% 2016-2026	10 000	10 800	NC	10 800			199,27	S	377,99	17-févr.-23	ACD
TOTAL								0		0		

TOTAL - Marché des obligations

81 946 815 112 887

Légende :
 (#) (*) Ex-Coupon couru (#)Cours de référence amorti / Coupon couru Ex-c (#)Ex-marge de profits
 Cours du jour: Ouv.: Ouverture Clôt.: Clôture Moy.: Moyen
 Type Amort: Type d'Amortissement IF: In Fine AC: Amortissement Constant AD: Amortissement Dégressif ACD: Amortissement Constant Différé
 Période: Périodicité de paiement des coupons A: Annuelle S: Semestrielle T: Trimestrielle
 Eché.: Échéance de paiement des intérêts
 Mentions: NC: Non Coté Ex-c: Ex-coupon ou Ex-droit SP: Suspendu

INFORMATIONS**OPERATIONS EN COURS**

Emetteur	Opération
----------	-----------

AVIS

Entité	N °	Nature	Objet
DC/BR	219 - 2022	Païement Intérêts et remboursement	Païement des intérêts semestriels et remboursement partiel du capital - TPCI 5,95 % 2018-2025

COMMUNIQUES

Emetteur	N °	Nature	Objet
SOLIBRA	20221122	Communiqué	Communiqué - SOLIBRA CI

QUANTITES RESIDUELLES

MARCHE DES ACTIONS

Symbole	Titre	Quantité résiduelle à l'achat	Cours Achat / Vente			Quantité résiduelle à la vente	Cours de Référence
ABJC	SERVAIR ABIDJAN CI	100	1,500	/	1,515	144	1 500
BICC	BICI CI			/	6,385	100	6 390
BNBC	BERNABE CI	13	2,115	/	2,120	425	2 120
BOAB	BANK OF AFRICA BN	59	5,895	/	5,900	118	5 900
BOABF	BANK OF AFRICA BF	2 004	5,200	/	5,205	36	5 205
BOAC	BANK OF AFRICA CI	31	3,550	/	3,575	3 421	3 575
BOAM	BANK OF AFRICA ML	10	1,465	/	1,470	19	1 470
BOAN	BANK OF AFRICA NG	9	5,705	/	5,720	69	5 705
BOAS	BANK OF AFRICA SENEGAL	3 000	2,420	/	2,500	3 001	2 500
CABC	SICABLE CI			/	1,155	179	1 155
CBIBF	CORIS BANK INTERNATIONAL	20	8,695	/	8,700	765	8 700
CFAC	CFAO MOTORS CI	1 861	925	/	950	2	925
CIEC	CIE CI	66	2,100	/	2,140	1 034	2 140
ECOC	ECOBANK COTE D'IVOIRE	1	4,890	/	4,895	500	4 890
ETIT	ECOBANK TRANS. INCORP. TG	2 041 193	19	/	20	2 731 403	20
FTSC	FILTISAC CI	52	1,225	/	1,235	33	1 235
NEIC	NEI-CEDA CI			/	725	25	725
NSBC	NSIA BANQUE COTE D'IVOIRE	20	4,595	/	4,600	458	4 600
N TLC	NESTLE CI	30	5,955	/	6,300	212	6 300
ONTBF	ONATEL BF	91	3,340	/	3,400	3 451	3 340
ORGT	ORAGROUP TOGO	1	3,000	/	3,100	40	3 000
PALC	PALM CI	30	9,795	/	9,820	19	9 820
PRSC	TRACTAFRIC MOTORS CI	10	3,200	/	3,250	443	3 250
SAFC	SAFCA CI			/	910	1 280	910
SCRC	SUCRIVOIRE	54	1,050	/	1,100	2 390	1 100
SDCC	SODE CI	30	4,515	/	4,750	104	4 750
SDSC	BOLLORE			/	1,500	5 100	1 500
SEMC	CROWN SIEM CI	7	650	/	700	4 312	700
SGBC	SOCIETE GENERALE COTE D'IVOIRE	16	11,715	/	11,900	35	11 715
SHEC	VIVO ENERGY CI	181	780	/	820	80	780
SIBC	SOCIETE IVOIRIENNE DE BANQUE	4 478	4,500	/	4,600	325	4 500
SICC	SICOR CI	50	6,000	/	6,750	59	6 750
SIVC	AIR LIQUIDE CI	20	800	/	850	100	860
SLBC	SOLIBRA CI	1	84,510	/	90,000	10	90 000
SMBC	SMB CI	20	6,715	/	6,930	96	6 930
SNTS	SONATEL SN	27	14,375	/	14,400	1 060	14 400
SOGC	SOGB CI	5	5,500	/	5,695	20	5 700
SPHC	SAPH CI	829	5,015	/	5,400	519	5 400
STAC	SETAO CI	4	925	/	995	300	995
STBC	SITAB CI	147	5,315	/	5,735	800	5 315
SVOC	MOVIS CI			/			2 395
TTLC	TOTAL CI	52	2,105	/	2,195	50	2 195
TTLS	TOTAL SN	545	2,350	/	2,395	188	2 395
UNLC	UNILEVER CI			/			7 030
UNXC	UNIWAX CI	1 500	955	/	1,005	689	1 005

QUANTITES RESIDUELLES**MARCHE DES DROITS**

Symbole	Titre	Quantité résiduelle à l'achat	Cours Achat / Vente	Quantité résiduelle à la vente	Cours de Référence
---------	-------	-------------------------------	---------------------	--------------------------------	--------------------

TROISIEME COMPARTIMENT - BRVM PETITES CAPITALISATIONS

Symbole	Titre	Quantité résiduelle à l'achat	Cours Achat / Vente	Quantité résiduelle à la vente	Cours de Référence
---------	-------	-------------------------------	---------------------	--------------------------------	--------------------

QUANTITES RESIDUELLES

MARCHE DES OBLIGATIONS

Symbole	Titre	Quantité résiduelle à l'achat	Cours Achat / Vente	Quantité résiduelle à la vente	Cours de Référence
BHSN.01	DIASPORA BONDS BHS 6,25% 2019-		/ 10,800	20	10 800
FNSBC.01	FCTC NSIA BANQUE 7 % 2020-2025	160	5,558.33 /		5 558
FORBT.01	FCTC ORABANK 7 % 2021-2026		/		10 200
FTIMC.01	FCTC TEYLIOM IMMO 7 % 2021-2028		/		8 865
ORGT.02	ORAGROUP SA 7,15% 2021-2028	370	10,000 / 10,400	5 614	10 400
PADS.03	PAD 6,60% 2020-2027		/ 10,200	580	10 000
SNLC.01	SENELEC 6,50% 2018-2025		/ 5,250	60	5 400
SNTS.02	SONATEL 6,50% 2020-2027		/		10 800
EOM.01	ETAT DU MALI 6.20% 2016-2023		/		1 665
EOM.02	Etat du Mali 6.50% 2017-2024		/		4 000
EOM.03	ETAT DU MALI 6,50 % 2018-2025		/ 6,000	200	6 000
EOM.04	ETAT DU MALI 6,50% 2019-2027		/		10 000
EOM.05	ETAT DU MALI 6,50% 2020-2028		/		10 000
EOM.06	ETAT DU MALI 6,50% 2020-2027		/ 10,000	10 070	10 000
TPNE.05	TPNE 6,15 % 2022-2034		/ 10,350	4 988	10 350
TPCI.073	TPCI 5,75% 2022-2032		/		10 000
TPCI.074	TPCI 5,85% 2022-2042		/		10 000
TPNE.01	TRESOR PUBLIC DU NIGER 6,50% 2019-2026		/ 10,000	10	10 800
TPNE.02	TRESOR PUBLIC DU NIGER 6,50% 2019 - 2026		/ 10,750	65	10 750
TPNE.03	TRESOR PUBLIC DU NIGER 6,5% 2020-2027		/ 10,500	350	10 800
TPNE.04	TRESOR PUBLIC DU NIGER 6,30% 2021-2031		/ 10,500	4 995	10 500
TPCI.067	TPCI 5,90 % 2021-2036		/ 10,400	10 010	10 500
TPCI.068	TPCI 5,90 % 2022-2037		/ 10,005	19 990	10 000
TPCI.069	TPCI 5,75 % 2022-2037		/ 9,950	69 926	9 950
TPCI.070	TPCI 5,75 % 2022-2037		/ 10,100	5	10 000
TPCI.071	TPCI 5,65% 2022-2032		/ 10,005	12 500	10 000
TPCI.072	TPCI 5,65% 2022-2029		/		10 000
TPCI.061	TPCI 5,90% 2021-2031		/		10 050
TPCI.062	TPCI 5,80 % 2021 -2028		/ 10,000	412	10 700
TPCI.063	TPCI 5,90% 2021 -2031		/		10 000
TPCI.064	TPCI 5,80 % 2021 - 2028		/		10 180
TPCI.065	TPCI 5,90% 2021-2031		/		10 000
TPCI.066	TPCI 5,90% 2021-2031		/ 10,100	40 440	9 950
TPCI.055	TPCI 5,80% 2020 -2027		/		10 500
TPCI.056	TPCI 5,90% 2020- 2030		/		10 700
TPCI.057	TPCI 5,80% 2020-2027		/		10 000
TPCI.058	TPCI 5,80% 2021-2028		/		10 000
TPCI.059	TPCI 5,90% 2021-2031		/		10 500
TPCI.060	TPCI 5,80% 2021-2028		/		10 050
TPCI.049	TPCI 5,90% 2020- 2030		/		10 085
TPCI.050	TPCI 5,90% 2020-2030		/		10 000
TPCI.051	TPCI 5,80% 2020-2027		/		10 000
TPCI.052	TPCI 5,90 % 2020-2030		/ 10,300	4 990	10 300
TPCI.053	TPCI 5,80% 2020-2027		/		10 600
TPCI.054	TPCI 5,90% 2020-2030		/		10 000
TPCI.043	TPCI 5,90% 2020 - 2030		/ 10,000	6	10 200
TPCI.044	TPCI 5,80% 2020 - 2027		/		10 100
TPCI.045	TPCI 5,80% 2020 -2027		/		10 000
TPCI.046	TPCI 5,90% 2020 - 2030		/		10 200

mardi 22 novembre 2022

TPCI.O47	TPCI 5,80% 2020 - 2027			/			10 250
TPCI.O48	TPCI 5,80% 2020- 2027			/			10 000
TPCI.O37	TPCI 5,80% 2019-2026			/			10 000
TPCI.O38	TPCI 5,75% 2019-2026	2 507	9,970	/	10,000	4 630	10 000
TPCI.O39	TPCI 5,75% 2019 - 2026			/			8 560
TPCI.O40	TPCI 5,75% 2019-2026			/			10 200
TPCI.O41	TPCI 5,80% 2020-2027			/	10,700	12	10 700
TPCI.O42	TPCI 5,90% 2020-2030			/	10,400	14 991	10 400
TPCI.O31	TPCI 5,75% 2019 - 2026			/			10 230
TPCI.O32	TPCI 2,23% 2019-2026			/			10 000
TPCI.O33	TPCI 5.75% 2019-2026			/			8 560
TPCI.O34	TPCI 6% 2019-2029			/	8,750	69	8 750
TPCI.O35	TPCI 5,75% 2019 -2026			/	10,200	2	10 200
TPCI.O36	TPCI 5,75% 2019- 2026			/			10 180
TPCI.O25	TPCI 5,95% 2017-2024 A			/			10 000
TPCI.O26	TPCI 5,95% 2017-2024 B			/			10 000
TPCI.O27	TPCI 6% 2017-2025			/			10 250
TPCI.O28	TPCI 6% 2018 - 2026			/			10 700
TPCI.O29	TPCI 6% 2018-2026	19	10,000	/			10 000
TPCI.O30	TPCI 5,95% 2018-2025			/			7 014
TPCI.O17	TPCI 3% 2014-2024			/			10 000
TPCI.O19	TPCI 5.99% 2015-2025			/			10 050
TPCI.O21	TPCI 6% 2016-2028			/	10,000	13	10 000
TPCI.O22	TPCI 5.90% 2016 - 2026			/			10 000
TPCI.O23	TPCI 5.90% 2016-2026			/			10 215
TPCI.O24	TPCI 6.25% 2017-2029			/			10 800
TPBF.O8	TPBF 6,50% 2019-2027			/			10 000
TPBF.O9	TPBF 6,50% 2019 - 2027			/			10 700
TPBJ.O3	TPBJ 6,50% 2020-2028	35	10,000	/			10 000
TPBJ.O4	TPBJ 5,50 % 2022-2037			/			10 000
TPBJ.O5	TPBJ 5,85 % 2022-2042			/	10,000	22	10 000
TPBJ.O6	TPBJ 5,75% 2022-2037			/			10 000
TPBF.O12	TPBF 6.50% 2021-2031			/			10 700
TPBF.O13	TPBF 6,50 % 2021 - 2031			/	10,250	19 900	10 250
TPBF.O4	TPBF 6.50% 2017-2027			/	10,100	5 027	10 100
TPBF.O5	TPBF 6,50% 2017-2024			/	10,500	504	10 800
TPBF.O6	TPBF 6.50% 2018-2025			/	10,500	10 877	10 500
TPBF.O7	TPBF 6,50% 2018- 2025			/			10 000
EOM.O7	ETAT DU MALI 6.50% 2021-2031			/	10,000	10 000	10 000
EOM.O8	ETAT DU MALI 6,20 % 2022-2032			/	10,000	2 000	10 200
EOS.O5	ETAT SENEGAL 6.50% 2013-2023			/			10 800
EOS.O7	ETAT SENEGAL 6.30% 2015-2025			/	10,500	4 990	10 500
TPBF.O10	TPBF 6,50% 2020 - 2028			/	9,900	15	9 900
TPBF.O11	TPBF 6,50 % 2020-2028			/	10,000	1 100	10 000
BIDC.O4	BIDC-EBID 6.10% 2017-2027			/	6,562.50	100	6 750
BIDC.O5	BIDC-EBID 6,40% 2019-2026			/	10,400	15	10 500
BIDC.O6	BIDC-EBID 6,50 % 2021-2028			/	10,800	45	10 800
BIDC.O7	BIDC-EBID 5,90% 2022-2029			/	10,300	7 486	10 300
CRRH.O2	CRRH-UEMOA 6.10% 2012-2024			/			10 000
CRRH.O3	CRRH-UEMOA 6% 2013-2023			/			10 000
CRRH.O4	CRRH-UEMOA 6% 2014-2024			/			10 000
CRRH.O5	CRRH-UEMOA 5.85% 2015-2025			/			10 000
CRRH.O6	CRRH-UEMOA 5.85% 2016-2026			/			10 230
CRRH.O7	CRRH-UEMOA 5.95% 2017-2029			/			5 833

mardi 22 novembre 2022

CRRH.O8	CRRH-UEMOA 5.95% 2018-2030		/	7,100	1 000	7 083
CRRH.O9	CRRH-UEMOA 6.05% 2018-2033		/			7 667

SUKUK ET TITRES ASSIMILES

Symbole	Titre	Quantité résiduelle à l'achat	Cours Achat / Vente	Quantité résiduelle à la vente	Cours de Référence	
SUKCI.S2	SUKUK CI 5.75% 2016-2023		/		10 800	
SUKSN.S2	SUKUK SN 6% 2016-2026		/	10,500	1 000	10 800
SUKTG.S1	SUKUK TG 6.5% 2016-2026		/		10 800	

CALENDRIER DES ASSEMBLEES GENERALES

ANNEE : 2022

Société	Nature	Date	Heure	Lieu
VIVO ENERGY CI	Ordinaire	22/09/2022	10:00:00	VISIOCONFERENCE
AIR LIQUIDE CI	Ordinaire	12/07/2022	00:00:00	Salle de conférence de la CRRAE-UMOA
SERVAIR ABIDJAN CI	Ordinaire	06/07/2022	11:00:00	Salle JEWELS de la CGECI sise à la Maison de l'Entreprise au Plateau
UNIWAX CI	Ordinaire	30/06/2022	09:00:00	Espace Latrille Events, sis à Abidjan Cocody II-Plateaux (Carrefour Duncan)
TRACTAFRIC CI	Ordinaire	30/06/2022	10:00:00	à l'hôtel AZALAI ABIDJAN
CROWN SIEM CI	Ordinaire	29/06/2022	09:00:00	siège de la CGECI, sis à la Maison de l'Entreprise, au Plateau, à l'Angle du Boulevard de la République et de l'Avenue Lamblin
SITAB	Ordinaire	28/06/2022	10:00:00	la SALLE JEWELS de la CGECI (Plateau)
BICI CI	Ordinaire	23/06/2022	10:00:00	Maison de l'Entreprise (siège du Patronat Ivoirien), Abidjan-Plateau à l'Angle duBoulevard de la republique et de l'Avenue Lamblin
SUCRIVOIRE	Mixte	23/06/2022	09:30:00	VISIOCONFERENCE
SMB	Ordinaire	21/06/2022	09:30:00	amphithéâtre de la CGECI sis Abidjan-Plateau, à l'Angle du Boulevard de la République et de l'Avenue Lamblin
SODECI	Ordinaire	21/06/2022	14:00:00	VISIOCONFERENCE
PALM CI	Mixte	21/06/2022	09:30:00	VISIOCONFERENCE
CFAO MOTORS CI	Ordinaire	21/06/2022	09:00:00	siège social sis Abidjan, 117, Boulevard de Marseille
SMB	Ordinaire	21/06/2022	09:30:00	amphithéâtre de la CGECI sis Abidjan-Plateau, à l'Angle du Boulevard de la République et de l'Avenue Lamblin
SOLIBRA	Ordinaire	20/06/2022	09:00:00	espace CRISTAL 8, rue du Chevalier de Clieu Zone 4 C "Salle PLATINUM" Abidjan
CIE CI	Ordinaire	20/06/2022	08:30:00	VISIOCONFERENCE
TOTAL SENEGAL S.A.	Ordinaire	17/06/2022	10:00:00	Hôtel PULLMAN DAKAR TERANGA et par visio-conférence
FILTISAC CI	Ordinaire	16/06/2022	09:00:00	Immeuble CRRAE-UMOA sis à Abidjan Plateau (RCI)
FILTISAC CI	Ordinaire	16/06/2022	10:00:00	Immeuble CRRAE-UEMOA sis à Abidjan Plateau
TOTAL	Ordinaire	16/06/2022	10:00:00	l'Hôtel Radisson Blu, sis à Abidjan Port- Bouët, route de l'Aéroport International Félix Houphouët Boigny
SOGB	Ordinaire	15/06/2022	11:00:00	Immeuble CRRAE-UEMOA sis à Abidjan Plateau
BERNABE CI	Ordinaire	15/06/2022	10:00:00	Salle Gewels du patronat Ivoirien (CGECI) sis à Abidjan plateau, immeuble MDE 01 BP 8666 ABIDJAN
SETAO CI	Ordinaire	15/06/2022	10:00:00	Hôtel TIAMA, à ABIDJAN-Plateau
SAPH CI	Mixte	13/06/2022	09:30:00	VISIOCONFERENCE
NEI-CEDA CI	Ordinaire	10/06/2022	10:00:00	Hôtel TIAMA, à ABIDJAN-Plateau
NSBC	Ordinaire	07/06/2022	10:30:00	Espace Latrille Events, situé à Abidjan- Cocody, Deux-plateaux
BOLLORE TRANSPORT & LOGISTICS	Ordinaire	31/05/2022	10:00:00	salle Kodjo EBOUCLE du palais de la culture sis à Treichville, Avenue Christiani à Abidjan.
SAFCA CI	Mixte	27/05/2022	10:00:00	Abidjan, 1 Rue des Carrosiers, Zone 3 C (Face de SOCOCE Treichville)
ORAGROUP	Mixte	25/05/2022	10:00:00	l'Hôtel 2 Février de LOME
ECOBANK TG	Ordinaire	25/05/2022	10:00:00	Salle des Fêtes du Sofitel Abidjan Hôtel Ivoire - Côte d'Ivoire
NESTLE CI	Ordinaire	20/05/2022	10:00:00	VISIOCONFERENCE
SIB	Ordinaire	18/05/2022	09:00:00	Maison de l'Entreprise (siège du Patronat Ivoirien), Abidjan-Plateau à l'Angle duBoulevard de la republique et de l'Avenue Lamblin
ONATEL BF	Ordinaire	12/05/2022	10:30:00	ROYAL BEACH HÔTEL, OUAGADOUGOU-BURKINA FASO
SGB CI	Ordinaire	06/05/2022	09:00:00	Espace Latrille Events, sis à Abidjan Commune de Cocody, aux Deux-Plateaux Boulevard Latrille
SONATEL	Mixte	28/04/2022	10:00:00	VISIOCONFERENCE, dans ses locaux situés au Technopole à Dakar
BANK OF AFRICA SN	Ordinaire	15/04/2022	09:30:00	Immeuble Elan II au 2ème Etage, Almadies, Zone 12, Route de Ngor à Dakar
BANK OF AFRICA BN	Ordinaire	13/04/2022	10:00:00	Hôtel GOLDEN TULIP à Cotonou
SICABLE	Ordinaire	07/04/2022	10:00:00	Hôtel TIAMA, à ABIDJAN
CORIS BANK INTERNATIONAL	Ordinaire	07/04/2022	09:00:00	Hôtel SOPATEL Silmandé SA, à Ouagadougou
ECOBANK CI	Ordinaire	05/04/2022	10:00:00	l'Hôtel Radisson Blu, sis à Abidjan Port- Bouët, route de l'Aéroport International Félix Houphouët Boigny

mardi 22 novembre 2022

BANK OF AFRICA ML	Ordinaire	05/04/2022	09:30:00	Siège de la banque à l'Immeuble BANK OF AFRICA, Avenue du Mali-Quartier ACI 2000
BANK OF AFRICA CI	Ordinaire	31/03/2022	10:00:00	Salle Jewels du patronat Ivoirien (CGECI) sis à Abidjan plateau, immeuble MDE 01 BP 8666 ABIDJAN
BANK OF AFRICA NG	Ordinaire	30/03/2022	10:00:00	Centre de Formation de la BOA-NIGER (BOA-Siège)
BANK OF AFRICA BF	Ordinaire	29/03/2022	10:00:00	Salle LAICO HOTEL OUAGA 2000

L'actualité de la BRVM sur nos plateformes digitales

Infos BRVM

Pour recevoir les informations boursières par SMS, souscrivez :



Côte d'Ivoire : *430#
Bénin : *430*15#



Côte d'Ivoire : #139#
Burkina Faso : *310#



Côte d'Ivoire : *431#
Niger : *512*9#
Togo : *310#

Site web

www.brvm.org

Application Mobile

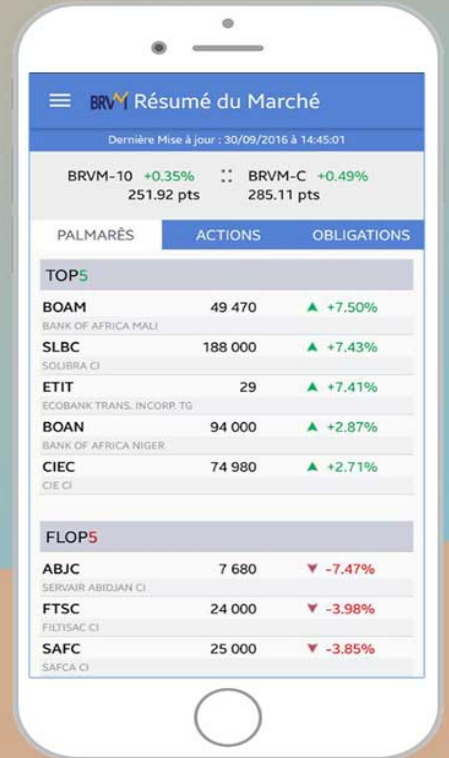

Disponible sur
 Google play
Disponible sur
 App Store



Nous suivre sur :

