

BRVM 10	163,47
Variation Jour	0,07 %
Variation annuelle	6,49 %



BULLETIN OFFICIEL DE LA COTE

N° 154

vendredi 12 août 2022

Site : www.brvm.org

BRVM Composite	208,43
Variation Jour	0,11 %
Variation annuelle	3,04 %

Evolution des indices

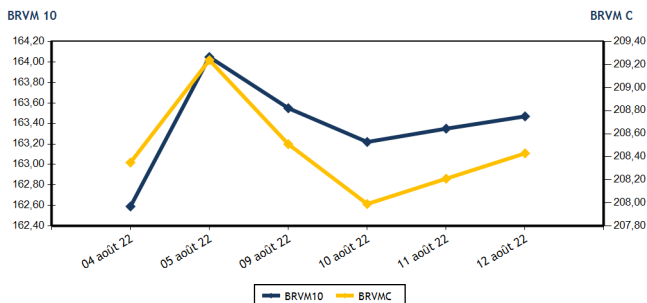

Volumes et valeurs transigés

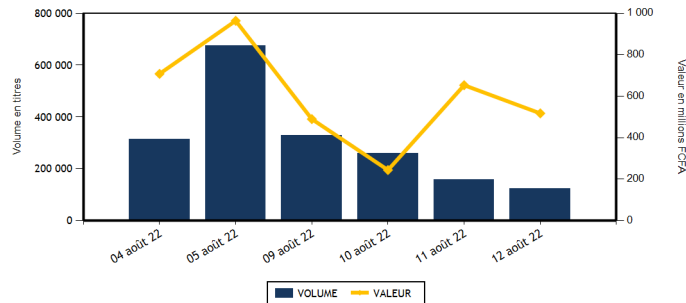

Actions	Niveau	Evol. Jour
Capitalisation boursière (FCFA)(Actions & Droits)	6 274 295 315 436	0,11 %
Volume échangé (Actions & Droits)	89 977	-42,79 %
Valeur transigée (FCFA) (Actions & Droits)	186 050 910	-71,05 %
Nombre de titres transigés	41	0,00 %
Nombre de titres en hausse	14	-6,67 %
Nombre de titres en baisse	9	-25,00 %
Nombre de titres inchangés	18	28,57 %

Obligations	Niveau	Evol. Jour
Capitalisation boursière (FCFA)	8 082 712 555 860	0,06 %
Volume échangé	33 146	3 041,80 %
Valeur transigée (FCFA)	331 477 950	3 008,53 %
Nombre de titres transigés	15	200,00 %
Nombre de titres en hausse	4	300,00 %
Nombre de titres en baisse	2	0,00 %
Nombre de titres inchangés	9	350,00 %

PLUS FORTES HAUSSES

Titres	Cours	Evol. Jour	Evol. annuelle
SMB CI (SMBC)	6 985	7,46 %	1,23 %
CROWN SIEM CI (SEMC)	750	6,38 %	-1,96 %
SERVAIR ABIDJAN CI (ABJC)	1 650	2,80 %	-5,71 %
VIVO ENERGY CI (SHEC)	865	1,76 %	0,58 %
PALM CI (PALC)	12 300	1,65 %	75,97 %

PLUS FORTES BAISES

Titres	Cours	Evol. Jour	Evol. annuelle
UNIWAX CI (UNXC)	1 350	-3,23 %	-32,50 %
TOTAL SN (TTLS)	2 350	-2,08 %	18,99 %
FILTISAC CI (FTSC)	1 320	-1,49 %	-21,43 %
TRACTAFRIC MOTORS CI (PRSC)	3 750	-1,32 %	-10,71 %
SAFCA CI (SAFC)	900	-1,10 %	5,88 %

INDICES SECTORIELS

Base = 100 au 14 juin 1999	Nombre de sociétés	Valeur	Evol. Jour	Evol. annuelle	Volume	Valeur	PER moyen
BRVM - INDUSTRIE	12	107,33	0,57 %	-2,52 %	6 267	8 625 715	26,85
BRVM - SERVICES PUBLICS	4	476,06	-0,36 %	6,06 %	6 515	40 712 840	9,46
BRVM - FINANCES	15	78,34	0,23 %	1,57 %	64 021	58 615 225	7,50
BRVM - TRANSPORT	2	462,23	0,00 %	-25,70 %	121	229 650	7,42
BRVM - AGRICULTURE	5	324,99	0,72 %	33,57 %	10 818	74 056 825	5,95
BRVM - DISTRIBUTION	7	375,19	0,10 %	-7,91 %	1 948	3 437 010	29,48
BRVM - AUTRES SECTEURS	1	1 616,39	0,00 %	79,45 %	287	373 645	15,73
BRVM - PETITES CAPITALISATIONS	-	-	-	-	-	-	-

Indicateurs	1er et 2è Comp.	BRVM PC
PER moyen du marché	8,18	
Taux de rendement moyen du marché	6,95	
Taux de rentabilité moyen du marché	8,48	
Nombre de sociétés cotées	46	
Nombre de lignes obligataires	103	
Volume moyen annuel par séance	1 142 702,00	
Valeur moyenne annuelle par séance	1 529 861 173,15	

Indicateurs	1er et 2è Comp.	BRVM PC
Ratio moyen de liquidité	3,18	
Ratio moyen de satisfaction	5,11	
Ratio moyen de tendance	160,89	
Ratio moyen de couverture	62,16	
Taux de rotation moyen du marché	0,01	
Prime de risque du marché	6,32	
Nombre de SGI participantes	26	

Définitions

Volume moyen annuel par séance = Valeur annuel échangé / nombre de séances
 Valeur moyenne annuelle par séance = Valeur annuelle échangée / nombre de séances
 Ratio moyen de liquidité = Moyenne des ratios de liquidité (Titres échangés / Volume des ordres de vente)
 Ratio moyen de satisfaction = Moyenne des ratios de satisfaction (Titres échangés / Volume des ordres d'achat)
 Ratio moyen de tendance = Moyenne des ratios de tendance (Volume des ordres d'achat / Volume des ordres de vente)
 Ratio moyen de couverture = Moyenne des ratios de couverture (Volume des ordres de vente / Volume des ordres d'achat)

Taux moyen de rotation = moyenne des taux de rotation des actions cotées (volume transigé / capi flottante)
 PER moyen du marché = moyenne des PER des actions cotées ayant un PER positif
 Taux de rendement moyen = moyenne des taux de rendement des actions cotées ayant distribué un dividende
 Taux de rentabilité moyen = moyenne des taux de rentabilité des actions cotées
 Prime de risque du marché = (1 / le PER moyen du marché) - le taux de référence actuel des emprunts d'Etat



BRVM - BOURSE REGIONALE DES VALEURS MOBILIERES
 BRVM - Société Anonyme au capital de 3.062.040.000 CFA - RC : CI - ABJ - 1997 - B - 208435 - CC : 9819725 - E
 Siège Social : Abidjan - CÔTE D'IVOIRE. Adresse : 18, Rue Joseph ANOMA (Rue des Banques) - Abidjan
 Tél : +225 20 32 66 85 / 86, Fax : +225 20 32 66 84, Mail : brvm@brvm.org, Site Web : www.brvm.org

MARCHE DES ACTIONS

Symbole	Titre	Cours Précédent	Cours du jour		Variation jour	Séance de cotation		Cours Référence	Variation de l'année précédente	Dernier dividende payé		Rdt. Net	PER
			Ouv.	Clôt.		Volume	Valeur			Montant net	Date		
SECTEUR - INDUSTRIE		107,33	points	↑	0,57 %								
CABC	SICABLE CI	1 100	1 100	1 100	0,00 %	3	3 300	1 100	8,37 %	69,00	2-août-22	6,27 %	162,42
FTSC	FILTISAC CI	1 340	1 320	1 320	-1,49 %	2 797	3 512 185	1 320	-21,43 %	235,00	30-juil.-21	17,80 %	
NEIC	NEI-CEDA CI	690	660	700	1,45 %	1 781	1 191 930	700	12,00 %	9,00	28-juin-01		9,12
NTLC	NESTLE CI	6 500	6 400	6 495	-0,08 %	416	2 669 075	6 495	41,04 %	856,80	2-août-22	13,19 %	6,74
SEMC	CROWN SIEM CI	705	705	750	6,38 %	813	581 295	750	-1,96 %	14,40	28-déc.-21	1,92 %	7,93
SIVC	AIR LIQUIDE CI	825	825	825	0,00 %	72	59 400	825	-7,82 %	63,00	29-sept.-17		
SLBC	SOLIBRA CI	130 950	NC	NC	0,00 %			130 950	-13,46 %	4 050,00	12-août-22	3,00 %	10,09
SMBC	SMB CI	6 500	6 985	6 985	7,46 %	14	97 790	6 985	1,23 %	810,00	15-juil.-21	11,60 %	5,79
STBC	SITAB CI	5 710	NC	NC	0,00 %			5 710	-7,61 %	445,12	21-juil.-22	7,80 %	10,79
TTRC	TRITURAF CI-Ste en Liquidation	490	SP	SP	0,00 %			490	0,00 %	1 440,00	19-juil.-02		
UNLC	UNILEVER CI	5 800	NC	NC	0,00 %			5 800	18,61 %	1 233,00	9-juil.-12		8,75
UNXC	UNIWAX CI	1 395	1 390	1 350	-3,23 %	371	510 740	1 350	-32,50 %	60,75	29-juil.-22	4,50 %	20,00
TOTAL						6 267	8 625 715						26,85
SECTEUR - SERVICES PUBLICS		476,06	points	↓	-0,36 %								
CIEC	CIE CI	2 200	2 200	2 200	0,00 %	3 359	7 264 090	2 200	16,09 %	153,16	25-juil.-22	6,96 %	12,63
ONTBF	ONATEL BF	3 955	3 955	3 955	0,00 %	1 068	4 219 445	3 955	0,25 %	416,58	15-juin-22	10,53 %	8,31
SDCC	SODE CI	5 300	5 200	5 350	0,94 %	177	946 010	5 350	24,56 %	337,50	27-juil.-21	6,31 %	11,06
SNTS	SONATEL SN	14 875	14 800	14 800	-0,50 %	1 911	28 283 295	14 800	5,90 %	1 400,00	18-mai-22	9,46 %	5,86
TOTAL						6 515	40 712 840						9,46
SECTEUR - FINANCES		78,34	points	↑	0,23 %								
BICC	BICI CI	6 405	6 405	6 405	0,00 %	2	12 810	6 405	-13,45 %	518,00	15-juil.-22	8,09 %	11,12
BOAB	BANK OF AFRICA BN	6 090	6 100	6 100	0,16 %	1 007	6 131 400	6 100	15,09 %	546,00	25-mai-22	8,95 %	7,42
BOABF	BANK OF AFRICA BF	5 745	5 745	5 745	0,00 %	15	86 175	5 745	-7,34 %	448,00	4-mai-22	7,80 %	5,95
BOAC	BANK OF AFRICA CI	4 700	4 700	4 700	0,00 %	198	921 100	4 700	-19,73 %	374,00	28-avr.-22	7,96 %	5,65
BOAM	BANK OF AFRICA ML	1 480	1 485	1 480	0,00 %	1 391	2 058 760	1 480	-0,34 %	271,00	15-mai-19		12,93
BOAN	BANK OF AFRICA NG	6 285	6 300	6 285	0,00 %	155	975 300	6 285	23,24 %	567,30	12-mai-22	9,03 %	8,70
BOAS	BANK OF AFRICA SENEGAL	2 490	2 450	2 490	0,00 %	531	1 320 995	2 490	5,96 %	161,01	1-juin-21	6,47 %	5,40
CBIBF	CORIS BANK INTERNATIONAL	8 895	8 895	8 895	0,00 %	634	5 639 430	8 895	-15,29 %	448,00	6-juil.-22	5,04 %	6,11
ECOC	ECOBANK COTE D'IVOIRE	4 600	4 600	4 600	0,00 %	5 933	26 787 430	4 600	-3,87 %	420,30	29-avr.-22	9,14 %	7,38
ETIT	ECOBANK TRANS. INCORP. TG	18	18	18	0,00 %	50 850	915 300	18	0,00 %	0,90	20-juin-22	5,00 %	1,68
NSBC	NSIA BANQUE COTE D'IVOIRE	5 600	5 600	5 670	1,25 %	232	1 310 490	5 670	-8,33 %	77,69	27-juil.-20	1,37 %	5,91
ORGT	ORAGROUP TOGO	3 770	3 800	3 800	0,80 %	1 400	5 320 000	3 800	-9,31 %	59,52	17-juil.-20	1,57 %	13,32
SAFC	SAFCA CI	910	910	900	-1,10 %	208	187 360	900	5,88 %	23,04	29-juil.-11		
SGBC	SOCIETE GENERALE COTE D'IVOIRE	14 600	14 700	14 600	0,00 %	28	411 500	14 600	37,80 %	1 004,93	10-juin-22	6,88 %	6,74
SIBC	SOCIETE IVOIRIENNE DE BANQUE	4 550	4 550	4 590	0,88 %	1 437	6 537 175	4 590	15,18 %	405,00	30-juin-22	8,82 %	6,74
TOTAL						64 021	58 615 225						7,50
SECTEUR - TRANSPORT		462,23	points	→	0,00 %								
SDSC	BOLLORE	1 900	1 900	1 900	0,00 %	121	229 650	1 900	-26,07 %	130,00	23-juin-22	6,84 %	7,42
SVOC	MOVIS CI	2 395	SP	SP	0,00 %			2 395	0,00 %	270,00	5-juil.-99		

TOTAL	121	229 650	7,42
-------	-----	---------	------

MARCHE DES ACTIONS

Symbole	Titre	Cours Précédent	Cours du jour		Variation jour	Séance de cotation		Cours Référence	Variation de l'année précédente	Dernier dividende payé		Rdt. Net	PER
			Ouv.	Clôt.		Volume	Valeur			Montant net	Date		
SECTEUR - AGRICULTURE		324,99	points		↑	0,72 %							
PALC	PALM CI	12 100	12 005	12 300	1,65 %	5 231	62 802 090	12 300	75,97 %	102,51	27-août-21	0,83 %	4,48
SCRC	SUCRIVOIRE	1 000	1 000	1 000	0,00 %	4 425	4 425 000	1 000	4,17 %	40,50	20-août-21	4,05 %	
SICC	SICOR CI	5 200	5 590	5 210	0,19 %	41	213 890	5 210	1,76 %	1 919,00	25-sept.-00		3,16
SOGC	SOGB CI	5 955	5 955	6 000	0,76 %	924	5 517 395	6 000	20,00 %	541,81	21-juil.-22	9,03 %	8,80
SPHC	SAPH CI	5 995	5 550	5 975	-0,33 %	197	1 098 450	5 975	15,01 %	365,40	4-août-22	6,12 %	7,36
TOTAL						10 818	74 056 825						5,95
SECTEUR - DISTRIBUTION		375,19	points		↑	0,10 %							
ABJC	SERVAIR ABIDJAN CI	1 605	1 650	1 650	2,80 %	698	1 151 700	1 650	-5,71 %	164,96	30-sept.-19		18,89
BNBC	BERNABE CI	2 350	2 225	2 350	0,00 %	49	110 725	2 350	8,05 %	45,00	19-juil.-19		97,40
CFAC	CFAO MOTORS CI	840	850	850	1,19 %	54	45 900	850	-28,57 %	69,47	2-août-22	8,17 %	22,97
PRSC	TRACTAFRIC MOTORS CI	3 800	3 750	3 750	-1,32 %	2	7 500	3 750	-10,71 %	162,90	2-sept.-21	4,34 %	12,52
SHEC	VIVO ENERGY CI	850	880	865	1,76 %	355	306 700	865	0,58 %	63,90	26-nov.-20	7,39 %	25,46
TTLC	TOTAL CI	2 280	2 260	2 270	-0,44 %	230	519 585	2 270	8,10 %	109,31	27-sept.-21	4,82 %	12,83
TTLS	TOTAL SN	2 400	2 400	2 350	-2,08 %	560	1 294 900	2 350	18,99 %	187,30	22-juil.-22	7,97 %	16,31
TOTAL						1 948	3 437 010						29,48
AUTRES SECTEURS		1 616,39	points		→	0,00 %							
STAC	SETAO CI	1 310	1 400	1 310	0,00 %	287	373 645	1 310	79,45 %	66,15	18-juil.-22	5,05 %	15,73
TOTAL						287	373 645						15,73
TOTAL - Marché des actions						89 977	186 050 910						

MARCHE DES DROITS

Symbole	Titre	Cours Précédent	Cours du jour		Variation jour	Séance de cotation		Cours Référence	Variation depuis l'origine	Parité	Periode de négociation	
			Ouv.	Clôt.		Volume	Valeur				Début	fin
TOTAL												
TOTAL - Marché des droits												

TROISIEME COMPARTIMENT - BRVM PETITES CAPITALISATIONS

Symbole	Titre	Cours Précédent	Cours du jour		Variation jour	Séance de cotation		Cours Référence	Variation depuis l'origine
			Ouv.	Clôt.		Volume	Valeur		
TOTAL									
TOTAL - 3ème Compartiment - BRVM PC									

Légende:
 (d) Ex-dividende (V) Variation par rapport au cours de référence
 Cours du jour: Ouv.: Ouverture Clôt.: Clôture Moy.: Moyen
 Mentions : NC: Non Coté Ex-c: Ex-coupon Ex-d: Ex-droit SP: Suspendu Val-T: Valeur Théorique
 PER = Cours / BNPA selon les données disponibles Rdt. Net: Rendement net (DNPA / Cours)
 Comp.: 1 - Premier Compartiment 2 - Second Compartiment 3 - Compartiment de croissance
 Ratio de liquidité = Titres échangés / Volume des ordres de vente
 : Progression de l'indice sectoriel : Stabilité de l'indice sectoriel : Recul de l'indice sectorie

vendredi 12 août 2022

TPCI.O56	TPCI 5,90% 2020- 2030	10 000	10 700	NC	10 700			373,40	A	590,00	24-déc.-22	ACD
TPCI.O57	TPCI 5,80% 2020-2027	10 000	10 000	NC	10 000			421,10	A	580,00	20-nov.-22	ACD
TPCI.O58	TPCI 5,80% 2021-2028	10 000	10 400	NC	10 400			247,89	A	580,00	9-mars-23	ACD
TPCI.O59	TPCI 5,90% 2021-2031	10 000	10 500	NC	10 500			252,16	A	590,00	9-mars-23	ACD
TPCI.O60	TPCI 5,80% 2021-2028	10 000	10 000	NC	10 000			144,60	A	580,00	13-mai-23	ACD
TPCI.O61	TPCI 5,90% 2021-2031	10 000	10 050	NC	10 050			147,10	A	590,00	13-mai-23	ACD
TPCI.O62	TPCI 5,80 % 2021 -2028	10 000	10 500	NC	10 500			68,33	A	580,00	30-juin-23	ACD
TPCI.O63	TPCI 5,90% 2021 -2031	10 000	10 000	NC	10 000			69,51	A	590,00	30-juin-23	ACD
TPCI.O64	TPCI 5,80 % 2021 - 2028	10 000	10 180	NC	10 180			573,64	A	580,00	16-août-22	ACD
TPCI.O65	TPCI 5,90% 2021-2031	10 000	10 000	10 000	10 000	610	6 100 000	510,79	A	590,00	30-sept.-22	ACD
TPCI.O66	TPCI 5,90% 2021-2031	10 000	10 000	NC	10 000			452,60	A	590,00	5-nov.-22	ACD
TPCI.O67	TPCI 5,90 % 2021-2036	10 000	10 200	NC	10 200			386,33	A	590,00	16-déc.-22	ACD
TPCI.O68	TPCI 5,90 % 2022-2037	10 000	10 700	NC	10 700			310,36	A	590,00	1-févr.-23	ACD
TPCI.O69	TPCI 5,75 % 2022-2037	10 000	10 200	10 200	10 200	253	2 530 400	225,27	A	575,00	22-mars-23	ACD
TPCI.O70	TPCI 5,75 % 2022-2037	10 000	10 000	NC	10 000			165,41	A	575,00	29-avr.-23	ACD
TPNE.O1	TRESOR PUBLIC DU NIGER 6,50% 2019-2026	10 000	10 000	10 700	10 700	76	763 500	243,97	A	650,00	28-mars-23	ACD
TPNE.O2	TRESOR PUBLIC DU NIGER 6,50% 2019 - 2026	10 000	10 700	NC	10 700			19,59	A	650,00	1-août-23	ACD
TPNE.O3	TRESOR PUBLIC DU NIGER 6,5% 2020-2027	10 000	10 700	NC	10 700			21,37	A	650,00	31-juil.-23	ACD
TPNE.O4	TRESOR PUBLIC DU NIGER 6,30% 2021-2031	10 000	10 700	NC	10 700			609,29	A	630,00	24-août-22	ACD
TPNE.O5	TPNE 6,15 % 2022-2034	10 000	10 600	10 400	10 400	5	52 000	117,95	A	615,00	3-juin-23	ACD
TOTAL								1 136		11 370 450		

OBLIGATIONS REGIONALES

BIDC.O4	BIDC-EBID 6.10% 2017-2027	6 250	6 688	NC	6 687.50			59,54	A	381,25	16-juin-23	ACD
BIDC.O5	BIDC-EBID 6,40% 2019-2026	10 000	10 700	NC	10 700			53,91	S	320,00	12-janv.-23	ACD
BIDC.O6	BIDC-EBID 6,50 % 2021-2028	10 000	10 700	NC	10 700			153,15	S	327,67	18-nov.-22	ACD
CRRH.O1	CRRH-UEMOA 6.10% 2012-2022	10 000	9 925	SP	9 925			303,31	S	305,00	13-août-22	AC
CRRH.O2	CRRH-UEMOA 6.10% 2012-2024	10 000	10 000	NC	10 000			43,10	S	305,00	17-janv.-23	AC
CRRH.O3	CRRH-UEMOA 6% 2013-2023	10 000	10 000	NC	10 000			177,05	S	300,00	26-oct.-22	AC
CRRH.O4	CRRH-UEMOA 6% 2014-2024	10 000	9 975	NC	9 975			70,49	S	300,00	30-déc.-22	AC
CRRH.O5	CRRH-UEMOA 5.85% 2015-2025	10 000	10 000	NC	10 000			62,51	S	294,90	4-janv.-23	AC
CRRH.O6	CRRH-UEMOA 5.85% 2016-2026	10 000	10 230	NC	10 230			63,59	S	292,50	3-janv.-23	ACD
CRRH.O7	CRRH-UEMOA 5.95% 2017-2029	6 250	6 250	NC	6 250			87,92	S	185,94	17-nov.-22	AC
CRRH.O8	CRRH-UEMOA 5.95% 2018-2030	7 083	7 083	NC	7 083.33			59,88	S	210,73	21-déc.-22	AC
CRRH.O9	CRRH-UEMOA 6.05% 2018-2033	7 667	7 667	NC	7 667			65,90	S	231,92	21-déc.-22	AC
TOTAL								0		0		

OBLIGATIONS PRIVEES

BHSN.O1	DIASPORA BONDS BHS 6,25% 2019-	10 000	10 600	NC	10 600			56,51	S	315,07	10-janv.-23	ACD
FNSBC.O1	FCTC NSIA BANQUE 7 % 2020-2025	6 111	6 111	NC	6 111.11			64,94	T	104,81	16-sept.-22	ACD
FORBT.O1	FCTC ORABANK 7 % 2021-2026	10 000	10 000	10 000	10 000	10 000	100 000 000	335,54	T	686,00	28-sept.-22	ACD
FTMC.O1	FCTC TEYLIM IMMO 7 % 2021-2028	10 000	10 200	NC	10 200			292,67	T	171,50	8-juin-22	ACD
ORGT.O2	ORAGROUP SA 7,15% 2021-2028	10 000	10 400	NC	10 400			421,97	S	715,00	26-oct.-22	ACD
PADS.O3	PAD 6,60% 2020-2027	10 000	10 200	NC	10 200			207,38	S	330,00	19-oct.-22	ACD
SNLC.O1	SENELEC 6,50% 2018-2025	6 000	6 420	NC	6 420			146,25	S	195,00	27-sept.-22	AC
SNTS.O2	SONATEL 6,50% 2020-2027	10 000	10 700	10 700	10 700	22 010	220 107 500	44,46	S	302,99	16-janv.-23	ACD
TOTAL								32 010		320 107 500		

SUKUK ET TITRES ASSIMILES

SUKCI.S2	SUKUK CI 5.75% 2016-2023	10 000	10 600	NC	10 600			252,36	S	293,89	7-sept.-22	ACD
SUKSN.S2	SUKUK SN 6% 2016-2026	10 000	10 700	NC	10 700			28,33	S	306,67	26-janv.-23	ACD
SUKTG.S1	SUKUK TG 6.5% 2016-2026	10 000	10 700	NC	10 700			361,59	S	371,86	17-août-22	ACD
TOTAL								0		0		

TOTAL - Marché des obligations

33 146 331 477 950

Légende :
 (#) (*) Ex-Coupon couru (#)Cours de référence amorti / Coupon couru Ex-c (#)Ex-marge de profits
 Cours du jour: Ouv.: Ouverture Clôt.: Clôture Moy.: Moyen
 Type Amort: Type d'Amortissement IF: In Fine AC: Amortissement Constant AD: Amortissement Dégressif ACD: Amortissement Constant Différé
 Période: Périodicité de paiement des coupons A: Annuelle S: Semestrielle T: Trimestrielle
 Eché.: Échéance de paiement des intérêts
 Mentions: NC: Non Coté Ex-c: Ex-coupon ou Ex-droit SP: Suspendu

INFORMATIONS

OPERATIONS EN COURS

Emetteur	Opération
SMB	Païement de dividendes de 720 F CFA net par action, le 24/08/2022
SERVAIR ABIDJAN CI	Païement de dividendes de 57,73 F CFA net par action, le 24/08/2022
TOTAL	Païement de dividendes de 159,2874 F CFA net par action, le 25/08/2022
SOLIBRA	Païement de dividendes de 4 050 F CFA net par action, le 12/08/2022
PALM CI	Païement de dividendes de 1 236,34 F CFA net par action, le 31/08/2022
TRACTAFRIC CI	Païement de dividendes de 175,86 F CFA net par action, le 30/08/2022

AVIS

Entité	N°	Nature	Objet
DC/BR	163 - 2022	Païement de dividendes	Païement de dividendes Exercice 2021 - SMB CI
DC/BR	164 - 2022	Païement de dividendes	Païement de dividendes Exercice 2021 - SERVAIR ABIDJAN CI
DC/BR	165 - 2022	Païement Profits et remboursement	Païement de la marge semestrielle et Remboursement partiel du principal - SUKUK ETAT DU MALI 6,25% 2018-2025
BRVM	166-2022	Transactions Sur Dossier	Transactions Sur Dossier

COMMUNIQUES

Emetteur	N°	Nature	Objet
----------	----	--------	-------

QUANTITES RESIDUELLES

MARCHE DES ACTIONS

Symbole	Titre	Quantité résiduelle à l'achat	Cours Achat / Vente			Quantité résiduelle à la vente	Cours de Référence
ABJC	SERVAIR ABIDJAN CI	15	1,615	/	1,650	1 864	1 650
BICC	BICI CI	33	6,405	/	6,750	18	6 405
BNBC	BERNABE CI	20	2,300	/	2,350	2 958	2 350
BOAB	BANK OF AFRICA BN	45	6,050	/	6,080	10	6 100
BOABF	BANK OF AFRICA BF	50	5,600	/	5,745	20	5 745
BOAC	BANK OF AFRICA CI	31	4,635	/	4,700	1 699	4 700
BOAM	BANK OF AFRICA ML	266	1,475	/	1,480	619	1 480
BOAN	BANK OF AFRICA NG	25	6,250	/	6,285	100	6 285
BOAS	BANK OF AFRICA SENEGAL	50	2,450	/	2,485	1 648	2 490
CABC	SICABLE CI	1 000	1,090	/	1,100	559	1 100
CBIBF	CORIS BANK INTERNATIONAL	40	8,605	/	8,895	139	8 895
CFAC	CFAO MOTORS CI	40	845	/	850	3 978	850
CIEC	CIE CI	13	2,110	/	2,200	5 500	2 200
ECOC	ECOBANK COTE D'IVOIRE	50	4,525	/	4,600	1 608	4 600
ETIT	ECOBANK TRANS. INCORP. TG	2 058 449	17	/	18	338 989	18
FTSC	FILTISAC CI	41	1,260	/	1,320	125	1 320
NEIC	NEI-CEDA CI	10	670	/	695	20	700
NSBC	NSIA BANQUE COTE D'IVOIRE	33	5,670	/	5,845	6	5 670
NTLC	NESTLE CI	165	6,385	/	6,495	195	6 495
ONTBF	ONATEL BF	20	3,915	/	3,955	1 117	3 955
ORGT	ORAGROUP TOGO	95	3,490	/	3,800	4	3 800
PALC	PALM CI	32	12,000	/	12,300	1 872	12 300
PRSC	TRACTAFRIC MOTORS CI	10	3,750	/	3,800	862	3 750
SAFC	SAFCA CI	10	880	/	900	9 792	900
SCRC	SUCRIVOIRE	608	1,000	/	1,045	80	1 000
SDCC	SODE CI	10	5,190	/	5,350	3 373	5 350
SDSC	BOLLORE	153	1,800	/	1,900	2 034	1 900
SEMC	CROWN SIEM CI	785	705	/	750	135	750
SGBC	SOCIETE GENERALE COTE D'IVOIRE	53	14,605	/	14,700	287	14 600
SHEC	VIVO ENERGY CI	1 341	850	/	865	370	865
SIBC	SOCIETE IVOIRIENNE DE BANQUE	4 653	4,455	/	4,590	19	4 590
SICC	SICOR CI	21	5,210	/	5,590	1	5 210
SIVC	AIR LIQUIDE CI	35	820	/	825	1 538	825
SLBC	SOLIBRA CI			/	135,000	71	130 950
SMBC	SMB CI	2	6,800	/	6,985	419	6 985
SNTS	SONATEL SN	2	14,770	/	14,800	2 249	14 800
SOGC	SOGB CI	7	5,960	/	6,000	1 245	6 000
SPHC	SAPH CI	2	5,550	/	5,860	360	5 975
STAC	SETAO CI	86	1,310	/	1,350	100	1 310
STBC	SITAB CI	2	5,450	/	5,700	115	5 710
SVOC	MOVIS CI			/			2 395
TTLC	TOTAL CI	10	2,270	/	2,280	38	2 270
TTLS	TOTAL SN	417	2,305	/	2,350	1	2 350
TTRC	TRITURAF CI-Ste en Liquidation			/			490
UNLC	UNILEVER CI	25	5,800	/	6,200	306	5 800
UNXC	UNIWAX CI	214	1,350	/	1,385	41	1 350

QUANTITES RESIDUELLES

MARCHE DES DROITS

Symbole	Titre	Quantité résiduelle à l'achat	Cours Achat / Vente	Quantité résiduelle à la vente	Cours de Référence
---------	-------	-------------------------------	---------------------	--------------------------------	--------------------

TROISIEME COMPARTIMENT - BRVM PETITES CAPITALISATIONS

Symbole	Titre	Quantité résiduelle à l'achat	Cours Achat / Vente	Quantité résiduelle à la vente	Cours de Référence
---------	-------	-------------------------------	---------------------	--------------------------------	--------------------

QUANTITES RESIDUELLES

MARCHE DES OBLIGATIONS

Symbole	Titre	Quantité résiduelle à l'achat	Cours Achat / Vente	Quantité résiduelle à la vente	Cours de Référence
BHSN.O1	DIASPORA BONDS BHS 6,25% 2019-		/ 10,250	134	10 600
FNSBC.O1	FCTC NSIA BANQUE 7 % 2020-2025	2 424	6,111.11 /		6 111
FORBT.O1	FCTC ORABANK 7 % 2021-2026		/ 10,500	50	10 000
FTIMC.O1	FCTC TEYLIM IMMO 7 % 2021-2028	2 056	10,000 /	4 755	10 200
ORGT.O2	ORAGROUP SA 7,15% 2021-2028		/ 10,400	8 961	10 400
PADS.O3	PAD 6,60% 2020-2027		/ 10,200	2	10 200
SNLC.O1	SENELEC 6,50% 2018-2025		/		6 420
SNTS.O2	SONATEL 6,50% 2020-2027		/		10 700
EOM.O1	ETAT DU MALI 6.20% 2016-2023		/		1 665
EOM.O2	Etat du Mali 6.50% 2017-2024		/		4 000
EOM.O3	ETAT DU MALI 6,50 % 2018-2025		/		8 000
EOM.O4	ETAT DU MALI 6,50% 2019-2027		/		10 000
EOM.O5	ETAT DU MALI 6,50% 2020-2028		/		10 000
EOM.O6	ETAT DU MALI 6,50% 2020-2027		/		10 000
TPNE.O4	TRESOR PUBLIC DU NIGER 6,30% 2021-2031		/ 10,700	98	10 700
TPNE.O5	TPNE 6,15 % 2022-2034		/ 10,400	1 995	10 400
TPCI.O68	TPCI 5,90 % 2022-2037		/		10 700
TPCI.O69	TPCI 5,75 % 2022-2037		/ 10,200	3 998	10 200
TPCI.O70	TPCI 5,75 % 2022-2037		/ 10,000	995	10 000
TPNE.O1	TRESOR PUBLIC DU NIGER 6,50% 2019-2026		/ 10,700	12	10 700
TPNE.O2	TRESOR PUBLIC DU NIGER 6,50% 2019 - 2026		/ 10,700	1 975	10 700
TPNE.O3	TRESOR PUBLIC DU NIGER 6,5% 2020-2027		/ 10,700	130	10 700
TPCI.O62	TPCI 5,80 % 2021 -2028		/		10 500
TPCI.O63	TPCI 5,90% 2021 -2031		/		10 000
TPCI.O64	TPCI 5,80 % 2021 - 2028		/		10 180
TPCI.O65	TPCI 5,90% 2021-2031		/		10 000
TPCI.O66	TPCI 5,90% 2021-2031		/		10 000
TPCI.O67	TPCI 5,90 % 2021-2036		/ 10,200	9 970	10 200
TPCI.O56	TPCI 5,90% 2020- 2030		/		10 700
TPCI.O57	TPCI 5,80% 2020-2027		/		10 000
TPCI.O58	TPCI 5,80% 2021-2028		/		10 400
TPCI.O59	TPCI 5,90% 2021-2031		/		10 500
TPCI.O60	TPCI 5,80% 2021-2028		/		10 000
TPCI.O61	TPCI 5,90% 2021-2031		/		10 050
TPCI.O50	TPCI 5,90% 2020-2030		/		10 000
TPCI.O51	TPCI 5,80% 2020-2027	6 827	9,950 / 10,100	6 827	10 100
TPCI.O52	TPCI 5,90 % 2020-2030		/ 10,200	2 000	10 200
TPCI.O53	TPCI 5,80% 2020-2027		/		10 600
TPCI.O54	TPCI 5,90% 2020-2030		/		10 300
TPCI.O55	TPCI 5,80% 2020 -2027		/		10 500
TPCI.O44	TPCI 5,80% 2020 - 2027		/ 10,100	4 900	10 075
TPCI.O45	TPCI 5,80% 2020 -2027		/		10 000
TPCI.O46	TPCI 5,90% 2020 - 2030		/		10 000
TPCI.O47	TPCI 5,80% 2020 - 2027		/		10 250
TPCI.O48	TPCI 5,80% 2020- 2027		/		10 000
TPCI.O49	TPCI 5,90% 2020- 2030		/		10 085
TPCI.O38	TPCI 5,75% 2019-2026		/		10 150
TPCI.O39	TPCI 5,75% 2019 - 2026		/		10 700
TPCI.O40	TPCI 5,75% 2019-2026		/		10 200

vendredi 12 août 2022

TPCI.O41	TPCI 5,80% 2020-2027	/			10 700
TPCI.O42	TPCI 5,90% 2020-2030	/	10,500	4 988	10 500
TPCI.O43	TPCI 5,90% 2020 - 2030	/			10 000
TPCI.O32	TPCI 2,23% 2019-2026	/			10 000
TPCI.O33	TPCI 5.75% 2019-2026	/			8 560
TPCI.O34	TPCI 6% 2019-2029	/	8,750	33	8 750
TPCI.O35	TPCI 5,75% 2019 -2026	/			10 200
TPCI.O36	TPCI 5,75% 2019- 2026	/			10 180
TPCI.O37	TPCI 5,80% 2019-2026	/			10 290
TPCI.O26	TPCI 5,95% 2017-2024 B	/			10 090
TPCI.O27	TPCI 6% 2017-2025	/			10 250
TPCI.O28	TPCI 6% 2018 - 2026	/	10,500	40	10 700
TPCI.O29	TPCI 6% 2018-2026	/			10 000
TPCI.O30	TPCI 5,95% 2018-2025	/			7 105
TPCI.O31	TPCI 5,75% 2019 - 2026	/			10 230
TPCI.O20	TPCI 5.85% 2015-2022	/			10 000
TPCI.O21	TPCI 6% 2016-2028	/			10 000
TPCI.O22	TPCI 5.90% 2016 - 2026	/			10 000
TPCI.O23	TPCI 5.90% 2016-2026	/			10 215
TPCI.O24	TPCI 6.25% 2017-2029	/			10 700
TPCI.O25	TPCI 5,95% 2017-2024 A	/			10 000
TPBF.O9	TPBF 6,50% 2019 - 2027	/	10,700	6	10 700
TPBJ.O3	TPBJ 6,50% 2020-2028	/			10 000
TPBJ.O4	TPBJ 5,50 % 2022-2037	/			10 000
TPBJ.O5	TPBJ 5,85 % 2022-2042	/	10,100	591	10 000
TPCI.O17	TPCI 3% 2014-2024	/			10 000
TPCI.O19	TPCI 5.99% 2015-2025	/			10 000
TPBF.O13	TPBF 6,50 % 2021 - 2031	/	10,400	22	10 400
TPBF.O4	TPBF 6.50% 2017-2027	/	10,500	10	10 000
TPBF.O5	TPBF 6,50% 2017-2024	/			10 700
TPBF.O6	TPBF 6.50% 2018-2025	/	10,600	36	10 700
TPBF.O7	TPBF 6,50% 2018- 2025	/	10,700	2	10 000
TPBF.O8	TPBF 6,50% 2019-2027	/			10 500
EOM.O7	ETAT DU MALI 6.50% 2021-2031	/			10 000
EOS.O5	ETAT SENEGAL 6.50% 2013-2023	/			10 000
EOS.O7	ETAT SENEGAL 6.30% 2015-2025	/	10,700	1 990	10 700
TPBF.O10	TPBF 6,50% 2020 - 2028	/			10 700
TPBF.O11	TPBF 6,50 % 2020-2028	/			10 000
TPBF.O12	TPBF 6.50% 2021-2031	/			10 700
BIDC.O4	BIDC-EBID 6.10% 2017-2027	/			6 688
BIDC.O5	BIDC-EBID 6,40% 2019-2026	/	10,500	17	10 700
BIDC.O6	BIDC-EBID 6,50 % 2021-2028	/			10 700
CRRH.O2	CRRH-UEMOA 6.10% 2012-2024	/			10 000
CRRH.O3	CRRH-UEMOA 6% 2013-2023	/			10 000
CRRH.O4	CRRH-UEMOA 6% 2014-2024	/			9 975
CRRH.O5	CRRH-UEMOA 5.85% 2015-2025	/			10 000
CRRH.O6	CRRH-UEMOA 5.85% 2016-2026	/			10 230
CRRH.O7	CRRH-UEMOA 5.95% 2017-2029	/			6 250
CRRH.O8	CRRH-UEMOA 5.95% 2018-2030	/			7 083
CRRH.O9	CRRH-UEMOA 6.05% 2018-2033	/			7 667

SUKUK ET TITRES ASSIMILES

Symbole	Titre	Quantité résiduelle à l'achat	Cours Achat / Vente	Quantité résiduelle à la vente	Cours de Référence
SUKCI.S2	SUKUK CI 5.75% 2016-2023	/			10 600

vendredi 12 août 2022

SUKSN.S2	SUKUK SN 6% 2016-2026			/			10 700
SUKTG.S1	SUKUK TG 6.5% 2016-2026			/			10 700

CALENDRIER DES ASSEMBLEES GENERALES

ANNEE : 2022

Société	Nature	Date	Heure	Lieu
AIR LIQUIDE CI	Ordinaire	12/07/2022	00:00:00	Salle de conférence de la CRRAE-UMOA
SERVAIR ABIDJAN CI	Ordinaire	06/07/2022	11:00:00	Salle JEWELS de la CGECI sis à la Maison de l'Entreprise au Plateau
UNIWAX CI	Ordinaire	30/06/2022	09:00:00	Espace Latrille Events, sis à Abidjan Cocody II-Plateaux (Carrefour Duncan)
TRACTAFRIC CI	Ordinaire	30/06/2022	10:00:00	à l'hôtel AZALAI ABIDJAN
CROWN SIEM CI	Ordinaire	29/06/2022	09:00:00	siège de la CGECI, sis à la Maison de l'Entreprise, au Plateau, à l'Angle du Boulevard de la République et de l'Avenue Lamblin
SITAB	Ordinaire	28/06/2022	10:00:00	la SALLE JEWELS de la CGECI (Plateau)
BICI CI	Ordinaire	23/06/2022	10:00:00	Maison de l'Entreprise (siège du Patronat Ivoirien), Abidjan-Plateau à l'Angle duBoulevard de la republique et de l'Avenue Lamblin
SUCRIVOIRE	Mixte	23/06/2022	09:30:00	VISIOCONFERENCE
SMB	Ordinaire	21/06/2022	09:30:00	amphithéâtre de la CGECI sis Abidjan-Plateau, à l'Angle du Boulevard de la République et de l'Avenue Lamblin
SODECI	Ordinaire	21/06/2022	14:00:00	VISIOCONFERENCE
PALM CI	Mixte	21/06/2022	09:30:00	VISIOCONFERENCE
CFAO MOTORS CI	Ordinaire	21/06/2022	09:00:00	siège social sis Abidjan, 117, Boulevard de Marseille
SMB	Ordinaire	21/06/2022	09:30:00	amphithéâtre de la CGECI sis Abidjan-Plateau, à l'Angle du Boulevard de la République et de l'Avenue Lamblin
SOLIBRA	Ordinaire	20/06/2022	09:00:00	espace CRISTAL 8, rue du Chevalier de Clieu Zone 4 C "Salle PLATINUM" Abidjan
CIE CI	Ordinaire	20/06/2022	08:30:00	VISIOCONFERENCE
TOTAL SENEGAL S.A.	Ordinaire	17/06/2022	10:00:00	Hôtel PULLMAN DAKAR TERANGA et par visio-conférence
FILTISAC CI	Ordinaire	16/06/2022	09:00:00	Immeuble CRRAE-UMOA sis à Abidjan Plateau (RCI)
FILTISAC CI	Ordinaire	16/06/2022	10:00:00	Immeuble CRRAE-UEMOA sis à Abidjan Plateau
TOTAL	Ordinaire	16/06/2022	10:00:00	l'Hôtel Radisson Blu, sis à Abidjan Port- Bouët, route de l'Aéroport International Félix Houphouët Boigny
SOGB	Ordinaire	15/06/2022	11:00:00	Immeuble CRRAE-UEMOA sis à Abidjan Plateau
BERNABE CI	Ordinaire	15/06/2022	10:00:00	Salle Gewels du patronat Ivoirien (CGECI) sis à Abidjan plateau, immeuble MDE 01 BP 8666 ABIDJAN
SETAO CI	Ordinaire	15/06/2022	10:00:00	Hôtel TIAMA, à ABIDJAN-Plateau
SAPH CI	Mixte	13/06/2022	09:30:00	VISIOCONFERENCE
NEI-CEDA CI	Ordinaire	10/06/2022	10:00:00	Hôtel TIAMA, à ABIDJAN-Plateau
NSBC	Ordinaire	07/06/2022	10:30:00	Espace Latrille Events, situé à Abidjan- Cocody, Deux-plateaux
BOLLORE TRANSPORT & LOGISTICS	Ordinaire	31/05/2022	10:00:00	salle Kodjo EBOUCLE du palais de la culture sis à Treichville, Avenue Christiani à Abidjan.
SAFCA CI	Mixte	27/05/2022	10:00:00	Abidjan, 1 Rue des Carrosiers, Zone 3 C (Face de SOCOCE Treichville)
ORAGROUP	Mixte	25/05/2022	10:00:00	l'Hôtel 2 Février de LOME
ECOBANK TG	Ordinaire	25/05/2022	10:00:00	Salle des Fêtes du Sofitel Abidjan Hôtel Ivoire - Côte d'Ivoire
NESTLE CI	Ordinaire	20/05/2022	10:00:00	VISIOCONFERENCE
SIB	Ordinaire	18/05/2022	09:00:00	Maison de l'Entreprise (siège du Patronat Ivoirien), Abidjan-Plateau à l'Angle duBoulevard de la republique et de l'Avenue Lamblin
ONATEL BF	Ordinaire	12/05/2022	10:30:00	ROYAL BEACH HÔTEL, OUAGADOUGOU-BURKINA FASO
SGB CI	Ordinaire	06/05/2022	09:00:00	Espace Latrille Events, sis à Abidjan Commune de Cocody, aux Deux-Plateaux Boulevard Latrille
SONATEL	Mixte	28/04/2022	10:00:00	VISIOCONFERENCE, dans ses locaux situés au Technopole à Dakar
BANK OF AFRICA SN	Ordinaire	15/04/2022	09:30:00	Immeuble Elan II au 2ème Etage, Almadies, Zone 12, Route de Ngor à Dakar
BANK OF AFRICA BN	Ordinaire	13/04/2022	10:00:00	Hôtel GOLDEN TULIP à Cotonou
SICABLE	Ordinaire	07/04/2022	10:00:00	Hôtel TIAMA, à ABIDJAN
CORIS BANK INTERNATIONAL	Ordinaire	07/04/2022	09:00:00	Hôtel SOPATEL Silmandé SA, à Ouagadougou
ECOBANK CI	Ordinaire	05/04/2022	10:00:00	l'Hôtel Radisson Blu, sis à Abidjan Port- Bouët, route de l'Aéroport International Félix Houphouët Boigny

vendredi 12 août 2022

BANK OF AFRICA ML	Ordinaire	05/04/2022	09:30:00	Siège de la banque à l'Immeuble BANK OF AFRICA, Avenue du Mali-Quartier ACI 2000
BANK OF AFRICA CI	Ordinaire	31/03/2022	10:00:00	Salle Jewels du patronat Ivoirien (CGECI) sis à Abidjan plateau, immeuble MDE 01 BP 8666 ABIDJAN
BANK OF AFRICA NG	Ordinaire	30/03/2022	10:00:00	Centre de Formation de la BOA-NIGER (BOA-Siège)
BANK OF AFRICA BF	Ordinaire	29/03/2022	10:00:00	Salle LAICO HOTEL OUAGA 2000

L'actualité de la BRVM sur nos plateformes digitales

Infos BRVM

Pour recevoir les informations boursières par SMS, souscrivez :



Côte d'Ivoire : *430#
Bénin : *430*15#



Côte d'Ivoire : #139#
Burkina Faso : *310#



Côte d'Ivoire : *431#
Niger : *512*9#
Togo : *310#

Site web

www.brvm.org



Application Mobile

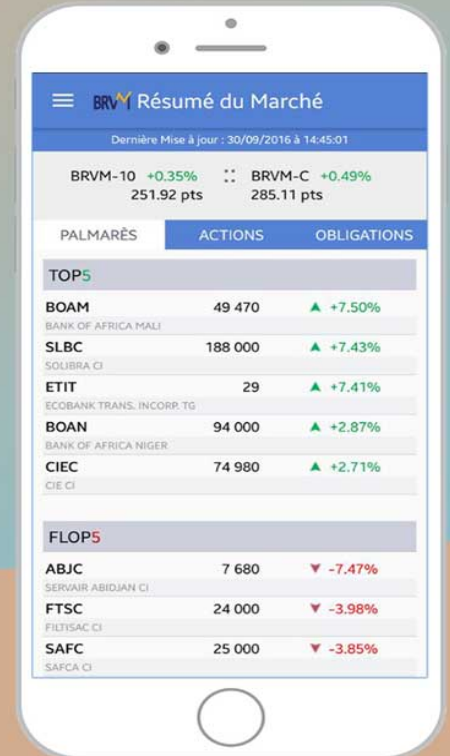

Disponible sur
 Google play

Disponible sur
 App Store

Nous suivre sur :

