

BRVM 10	160,78
Variation Jour	↓ -0,60 %
Variation annuelle	↑ 4,74 %



BULLETIN OFFICIEL DE LA COTE

N° 204

lundi 24 octobre 2022

Site : www.brvm.org

BRVM Composite	200,29
Variation Jour	↓ -0,30 %
Variation annuelle	↓ -0,98 %

Evolution des indices

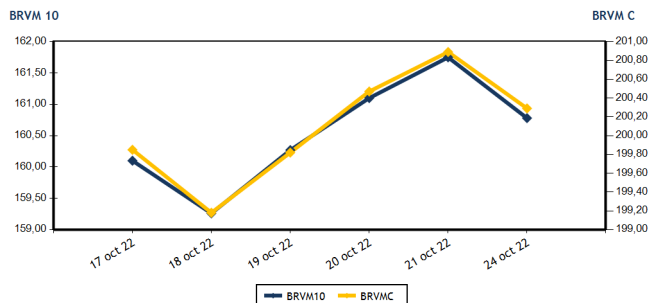

Volumes et valeurs transigés

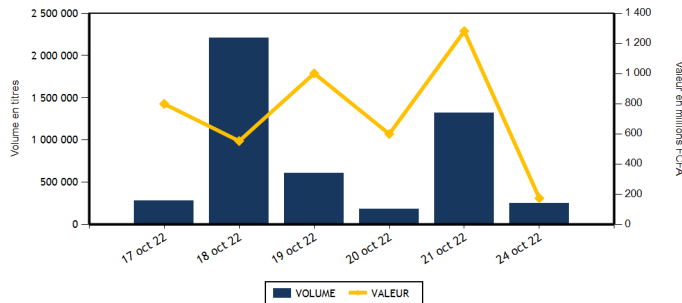

Actions	Niveau	Evol. Jour
Capitalisation boursière (FCFA)(Actions & Droits)	6 028 607 796 258	-0,30 %
Volume échangé (Actions & Droits)	251 673	-79,33 %
Valeur transigée (FCFA) (Actions & Droits)	171 663 244	-56,83 %
Nombre de titres transigés	38	0,00 %
Nombre de titres en hausse	14	-6,67 %
Nombre de titres en baisse	12	20,00 %
Nombre de titres inchangés	12	-7,69 %

Obligations	Niveau	Evol. Jour
Capitalisation boursière (FCFA)	8 573 133 998 681	0,00 %
Volume échangé	229	-99,77 %
Valeur transigée (FCFA)	2 172 500	-99,75 %
Nombre de titres transigés	5	-70,59 %
Nombre de titres en hausse	0	-100,00 %
Nombre de titres en baisse	1	-83,33 %
Nombre de titres inchangés	4	-55,56 %

PLUS FORTES HAUSSES

Titres	Cours	Evol. Jour	Evol. annuelle
FILTISAC CI (FTSC)	1 290	7,50 %	-23,21 %
SETAO CI (STAC)	1 275	7,14 %	74,66 %
SUCRIVOIRE (SCRC)	1 185	5,80 %	23,44 %
BANK OF AFRICA CI (BOAC)	4 400	2,44 %	-24,85 %
SICABLE CI (CABC)	1 070	1,90 %	5,42 %

PLUS FORTES BAISES

Titres	Cours	Evol. Jour	Evol. annuelle
CFAO MOTORS CI (CFAC)	890	-7,29 %	-25,21 %
TRACTAFRIC MOTORS CI (PRSC)	3 450	-6,76 %	-17,86 %
AIR LIQUIDE CI (SIVC)	820	-4,65 %	-8,38 %
BERNABE CI (BNBC)	1 970	-3,90 %	-9,43 %
ORAGROUP TOGO (ORGT)	3 575	-3,12 %	-14,68 %

INDICES SECTORIELS

Base = 100 au 14 juin 1999	Nombre de sociétés	Valeur	Evol. Jour	Evol. annuelle	Volume	Valeur	PER moyen
BRVM - INDUSTRIE	11	101,78	0,06 %	-7,57 %	3 674	7 601 565	26,06
BRVM - SERVICES PUBLICS	4	462,81	-0,09 %	3,11 %	5 710	54 388 415	9,15
BRVM - FINANCES	15	75,28	-0,17 %	-2,40 %	221 698	39 132 649	7,25
BRVM - TRANSPORT	2	366,76	0,00 %	-41,05 %	1 760	2 655 275	5,86
BRVM - AGRICULTURE	5	301,53	0,15 %	23,93 %	13 237	60 610 330	5,86
BRVM - DISTRIBUTION	7	375,93	-2,79 %	-7,73 %	5 573	7 249 935	26,86
BRVM - AUTRES SECTEURS	1	1 573,20	7,14 %	74,66 %	21	25 075	15,31
BRVM - PETITES CAPITALISATIONS	-	-	-	-	-	-	-

Indicateurs	1er et 2è Comp.	BRVM PC
PER moyen du marché	15,13	
Taux de rendement moyen du marché	7,46	
Taux de rentabilité moyen du marché	7,78	
Nombre de sociétés cotées	45	
Nombre de lignes obligataires	107	
Volume moyen annuel par séance	1 071 455,00	
Valeur moyenne annuelle par séance	1 976 172 873,49	

Indicateurs	1er et 2è Comp.	BRVM PC
Ratio moyen de liquidité	5,52	
Ratio moyen de satisfaction	28,65	
Ratio moyen de tendance	519,52	
Ratio moyen de couverture	19,25	
Taux de rotation moyen du marché	0,02	
Prime de risque du marché	0,71	
Nombre de SGI participantes	28	

Définitions

Volume moyen annuel par séance = Valeur annuel échangé / nombre de séances
 Valeur moyenne annuelle par séance = Valeur annuelle échangée / nombre de séances
 Ratio moyen de liquidité = Moyenne des ratios de liquidité (Titres échangés / Volume des ordres de vente)
 Ratio moyen de satisfaction = Moyenne des ratios de satisfaction (Titres échangés / Volume des ordres d'achat)
 Ratio moyen de tendance = Moyenne des ratios de tendance (Volume des ordres d'achat / Volume des ordres de vente)
 Ratio moyen de couverture = Moyenne des ratios de couverture (Volume des ordres de vente / Volume des ordres d'achat)

Taux moyen de rotation = moyenne des taux de rotation des actions cotées (volume transigé / capi flottante)
 PER moyen du marché = moyenne des PER des actions cotées ayant un PER positif
 Taux de rendement moyen = moyenne des taux de rendement des actions cotées ayant distribué un dividende
 Taux de rentabilité moyen = moyenne des taux de rentabilité des actions cotées
 Prime de risque du marché = (1 / le PER moyen du marché) - le taux de référence actuel des emprunts d'Etat



BRVM - BOURSE REGIONALE DES VALEURS MOBILIERES
 BRVM - Société Anonyme au capital de 3.062.040.000 CFA - RC : CI - ABJ - 1997 - B - 208435 - CC : 9819725 - E
 Siège Social : Abidjan - CÔTE D'IVOIRE. Adresse : 18, Rue Joseph ANOMA (Rue des Banques) - Abidjan
 Tél : +225 20 32 66 85 / 86, Fax : +225 20 32 66 84, Mail : brvm@brvm.org, Site Web : www.brvm.org

MARCHE DES ACTIONS

Symbole	Titre	Cours Précédent	Cours du jour		Variation jour	Séance de cotation		Cours Référence	Variation de l'année précédente	Dernier dividende payé		Rdt. Net	PER
			Ouv.	Clôt.		Volume	Valeur			Montant net	Date		
SECTEUR - INDUSTRIE		101,78	points	↑	0,06 %								
CABC	SICABLE CI	1 050	1 050	1 070	1,90 %	38	40 000	1 070	5,42 %	69,00	2-août-22	6,45 %	157,99
FTSC	FILTISAC CI	1 200	1 290	1 290	7,50 %	228	294 120	1 290	-23,21 %	235,00	30-juil.-21	18,22 %	
NEIC	NEI-CEDA CI	715	715	715	0,00 %	25	17 875	715	14,40 %	9,00	28-juin-01		9,31
NTLC	NESTLE CI	6 480	6 490	6 480	0,00 %	119	763 850	6 480	40,72 %	856,80	2-août-22	13,22 %	6,72
SEMC	CROWN SIEM CI	695	NC	NC	0,00 %			695	-9,15 %	14,40	28-déc.-21	2,07 %	7,34
SIVC	AIR LIQUIDE CI	860	835	820	-4,65 %	219	180 580	820	-8,38 %	63,00	29-sept.-17		
SLBC	SOLIBRA CI	100 000	NC	NC	0,00 %			100 000	-35,90 %	4 050,00	12-août-22	4,05 %	7,48
SMBC	SMB CI	6 900	7 000	6 900	0,00 %	161	1 106 800	6 900	0,00 %	720,00	24-août-22	10,43 %	5,72
STBC	SITAB CI	6 450	6 400	6 395	-0,85 %	343	2 151 585	6 395	3,48 %	445,12	21-juil.-22	6,96 %	12,09
UNLC	UNILEVER CI	7 030	NC	NC	0,00 %			7 030	43,76 %	1 233,00	9-juil.-12		10,60
UNXC	UNIWAX CI	1 150	1 205	1 165	1,30 %	2 541	3 046 755	1 165	-41,75 %	60,75	29-juil.-22	5,21 %	17,26
TOTAL						3 674	7 601 565						26,06
SECTEUR - SERVICES PUBLICS		462,81	points	↓	-0,09 %								
CIEC	CIE CI	2 145	2 145	2 100	-2,10 %	1 035	2 200 365	2 100	10,82 %	153,16	25-juil.-22	7,29 %	12,05
ONTBF	ONATEL BF	3 790	3 795	3 795	0,13 %	1 029	3 905 055	3 795	-3,80 %	416,58	15-juin-22	10,98 %	7,97
SDCC	SODE CI	5 200	5 200	5 245	0,87 %	464	2 407 000	5 245	22,12 %	432,00	21-oct.-22	8,24 %	10,85
SNTS	SONATEL SN	14 440	14 435	14 440	0,00 %	3 182	45 875 995	14 440	3,33 %	1 400,00	18-mai-22	9,70 %	5,72
TOTAL						5 710	54 388 415						9,15
SECTEUR - FINANCES		75,28	points	↓	-0,17 %								
BICC	BICI CI	6 500	NC	NC	0,00 %			6 500	-12,16 %	518,00	15-juil.-22	7,97 %	11,28
BOAB	BANK OF AFRICA BN	5 605	5 600	5 610	0,09 %	127	711 300	5 610	5,85 %	546,00	25-mai-22	9,73 %	6,83
BOABF	BANK OF AFRICA BF	5 250	5 250	5 250	0,00 %	1 909	10 022 250	5 250	-15,32 %	448,00	4-mai-22	8,53 %	5,44
BOAC	BANK OF AFRICA CI	4 295	4 300	4 400	2,44 %	1 320	5 678 300	4 400	-24,85 %	374,00	28-avr.-22	8,50 %	5,29
BOAM	BANK OF AFRICA ML	1 535	1 535	1 530	-0,33 %	55	84 175	1 530	3,03 %	271,00	15-mai-19		13,36
BOAN	BANK OF AFRICA NG	6 100	6 050	6 100	0,00 %	150	908 500	6 100	19,61 %	567,30	12-mai-22	9,30 %	8,44
BOAS	BANK OF AFRICA SENEGAL	2 300	2 390	2 300	0,00 %	212	488 500	2 300	-2,13 %	161,01	1-juin-21	7,00 %	4,99
CBIBF	CORIS BANK INTERNATIONAL	8 900	8 875	8 875	-0,28 %	40	355 000	8 875	-15,48 %	448,00	6-juil.-22	5,05 %	6,10
ECOC	ECOBANK COTE D'IVOIRE	4 800	4 800	4 800	0,00 %	1 403	6 677 235	4 800	0,31 %	420,30	29-avr.-22	8,76 %	7,70
ETIT	ECOBANK TRANS. INCORP. TG	19	19	19	0,00 %	214 686	3 870 034	19	5,56 %	0,90	20-juin-22	4,74 %	1,77
NSBC	NSIA BANQUE COTE D'IVOIRE	5 000	5 000	5 000	0,00 %	1 238	6 189 250	5 000	-19,16 %	77,69	27-juil.-20	1,55 %	5,22
ORGT	ORAGROUP TOGO	3 690	3 575	3 575	-3,12 %	5	17 875	3 575	-14,68 %	59,52	17-juil.-20	1,66 %	12,53
SAFC	SAFCA CI	825	NC	NC	0,00 %			825	-2,94 %	23,04	29-juil.-11		
SGBC	SOCIETE GENERALE COTE D'IVOIRE	12 415	12 500	12 500	0,68 %	204	2 534 350	12 500	17,98 %	1 004,93	10-juin-22	8,04 %	5,77
SIBC	SOCIETE IVOIRIENNE DE BANQUE	4 600	4 600	4 595	-0,11 %	349	1 595 880	4 595	15,31 %	405,00	30-juin-22	8,81 %	6,75
TOTAL						221 698	39 132 649						7,25
SECTEUR - TRANSPORT		366,76	points	→	0,00 %								
SDSC	BOLLORE	1 500	1 560	1 500	0,00 %	1 760	2 655 275	1 500	-41,63 %	130,00	23-juin-22	8,67 %	5,86
SVOC	MOVIS CI	2 395	SP	SP	0,00 %			2 395	0,00 %	270,00	5-juil.-99		
TOTAL						1 760	2 655 275						5,86

MARCHE DES ACTIONS

Symbole	Titre	Cours Précédent	Cours du jour		Variation jour	Séance de cotation		Cours Référence	Variation de l'année précédente	Dernier dividende payé		Rdt. Net	PER
			Ouv.	Clôt.		Volume	Valeur			Montant net	Date		
SECTEUR - AGRICULTURE		301,53	points		↑	0,15 %							
PALC	PALM CI	10 995	10 995	11 000	0,05 %	4 596	49 038 470	11 000	57,37 %	1 236,34	31-août-22	11,24 %	4,00
SCRC	SUCRIVOIRE	1 120	1 120	1 185	5,80 %	8 350	9 891 485	1 185	23,44 %	40,50	20-août-21	3,42 %	
SICC	SICOR CI	6 975	NC	NC	0,00 %			6 975	36,23 %	1 919,00	25-sept.-00		4,23
SOGC	SOGB CI	6 125	6 005	6 100	-0,41 %	241	1 425 625	6 100	22,00 %	541,81	21-juil.-22	8,88 %	8,95
SPHC	SAPH CI	5 100	5 095	5 095	-0,10 %	50	254 750	5 095	-1,92 %	365,40	4-août-22	7,17 %	6,28
TOTAL						13 237	60 610 330						5,86
SECTEUR - DISTRIBUTION		375,93	points		↓	-2,79 %							
ABJC	SERVAIR ABIDJAN CI	1 590	1 600	1 600	0,63 %	100	160 000	1 600	-8,57 %	57,73	24-août-22	3,61 %	18,31
BNBC	BERNABE CI	2 050	2 150	1 970	-3,90 %	552	1 091 580	1 970	-9,43 %	45,00	19-juil.-19		81,65
CFAC	CFAO MOTORS CI	960	980	890	-7,29 %	1 332	1 186 660	890	-25,21 %	69,47	2-août-22	7,81 %	24,05
PRSC	TRACTAFRIC MOTORS CI	3 700	3 450	3 450	-6,76 %	183	631 350	3 450	-17,86 %	175,86	30-août-22	5,10 %	11,52
SHEC	VIVO ENERGY CI	865	880	875	1,16 %	2 557	2 213 855	875	1,74 %	63,90	26-nov.-20	7,30 %	23,36
TTLC	TOTAL CI	2 250	2 300	2 250	0,00 %	617	1 432 600	2 250	7,14 %	159,29	25-août-22	7,08 %	12,71
TTLS	TOTAL SN	2 345	2 300	2 365	0,85 %	232	533 890	2 365	19,75 %	187,30	22-juil.-22	7,92 %	16,42
TOTAL						5 573	7 249 935						26,86
AUTRES SECTEURS		1 573,20	points		↑	7,14 %							
STAC	SETAO CI	1 190	1 190	1 275	7,14 %	21	25 075	1 275	74,66 %	66,15	18-juil.-22	5,19 %	15,31
TOTAL						21	25 075						15,31
TOTAL - Marché des actions						251 673	171 663 244						

MARCHE DES DROITS

Symbole	Titre	Cours Précédent	Cours du jour		Variation jour	Séance de cotation		Cours Référence	Variation depuis l'origine	Parité	Periode de négociation	
			Ouv.	Clôt.		Volume	Valeur				Début	fin
TOTAL												
TOTAL - Marché des droits												

TROISIEME COMPARTIMENT - BRVM PETITES CAPITALISATIONS

Symbole	Titre	Cours Précédent	Cours du jour		Variation jour	Séance de cotation		Cours Référence	Variation depuis l'origine
			Ouv.	Clôt.		Volume	Valeur		
TOTAL									
TOTAL - 3ème Compartiment - BRVM PC									

Légende:
 (d) Ex-dividende (V) Variation par rapport au cours de référence
 Cours du jour: Ouv.: Ouverture Clôt.: Clôture Moy.: Moyen
 Mentions : NC: Non Coté Ex-c: Ex-coupon Ex-d: Ex-droit SP: Suspendu Val-T: Valeur Théorique
 PER = Cours / BNPA selon les données disponibles Rdt. Net: Rendement net (DNPA / Cours)
 Comp.: 1 - Premier Compartiment 2 - Second Compartiment 3 - Compartiment de croissance
 Ratio de liquidité = Titres échangés / Volume des ordres de vente
 : Progression de l'indice sectoriel : Stabilité de l'indice sectoriel : Recul de l'indice sectorie

MARCHE DES OBLIGATIONS

Symbole	Titre	Valeur nominale	Cours Précédent	Cours du jour	Cours Référence	Séance de cotation	Coupon couru	Coupon d'intérêt	Coupon d'intérêt	Eché.	Type Amort
						Volume	Valeur	Période	Montant net		
OBLIGATIONS D'ETAT											
EOM.01	ETAT DU MALI 6.20% 2016-2023	1 665	1 665	NC	1 665		43,55	A	103,23	23-mai-23	ACD
EOM.02	Etat du Mali 6.50% 2017-2024	4 000	4 000	NC	4 000		133,21	A	260,00	20-avr.-23	AC
EOM.03	ETAT DU MALI 6,50 % 2018-2025	6 000	6 000	NC	6 000		27,07	A	520,00	5-oct.-23	AC
EOM.04	ETAT DU MALI 6,50% 2019-2027	10 000	10 000	NC	10 000		185,21	A	650,00	12-juil.-23	AC
EOM.05	ETAT DU MALI 6,50% 2020-2028	10 000	10 000	NC	10 000		375,75	A	650,00	27-mars-23	ACD
EOM.06	ETAT DU MALI 6,50% 2020-2027	10 000	10 000	NC	10 000		584,11	A	650,00	30-nov.-22	AC
EOM.07	ETAT DU MALI 6.50% 2021-2031	10 000	10 000	NC	10 000		340,14	A	650,00	16-avr.-23	AC
EOS.05	ETAT SENEGAL 6.50% 2013-2023	10 000	10 700	NC	10 700		153,67	S	325,00	29-janv.-23	ACD
EOS.07	ETAT SENEGAL 6.30% 2015-2025	10 000	10 700	NC	10 700		262,36	S	317,59	25-nov.-22	ACD
TPBF.010	TPBF 6,50% 2020 - 2028	9 167	9 808	NC	9 808.34		61,05	S	325,00	20-mars-23	ACD
TPBF.011	TPBF 6,50 % 2020-2028	10 000	10 000	10 000	10 000	23	230 000	S	325,00	9-janv.-23	ACD
TPBF.012	TPBF 6.50% 2021-2031	10 000	10 700	NC	10 700		52,07	S	325,00	25-mars-23	ACD
TPBF.013	TPBF 6,50 % 2021 - 2031	10 000	10 250	NC	10 250		194,29	S	325,00	6-janv.-23	ACD
TPBF.04	TPBF 6.50% 2017-2027	10 000	10 100	NC	10 100		151,37	S	327,67	31-janv.-23	ACD
TPBF.05	TPBF 6,50% 2017-2024	10 000	10 800	NC	10 800		207,79	S	325,00	29-déc.-22	ACD
TPBF.06	TPBF 6.50% 2018-2025	10 000	10 500	NC	10 500		249,72	S	324,11	5-déc.-22	ACD
TPBF.07	TPBF 6,50% 2018- 2025	10 000	10 000	NC	10 000		286,14	S	325,00	15-nov.-22	AC
TPBF.08	TPBF 6,50% 2019-2027	10 000	10 000	NC	10 000		304,52	S	327,67	6-nov.-22	ACD
TPBF.09	TPBF 6,50% 2019 - 2027	10 000	10 700	NC	10 700		28,57	S	325,00	8-avr.-23	ACD
TPBJ.03	TPBJ 6,50% 2020-2028	10 000	10 000	NC	10 000		106,85	A	650,00	25-août-23	AC
TPBJ.04	TPBJ 5,50 % 2022-2037	10 000	10 000	NC	10 000		357,12	A	550,00	1-mars-23	AC
TPBJ.05	TPBJ 5,85 % 2022-2042	10 000	10 000	NC	10 000		379,85	A	585,00	1-mars-23	ACD
TPBJ.06	TPBJ 5,75% 2022-2037	10 000	10 000	NC	10 000		138,63	A	575,00	28-juil.-23	ACD
TPCI.017	TPCI 3% 2014-2024	10 000	10 000	NC	10 000		104,10	S	150,00	19-déc.-22	ACD
TPCI.019	TPCI 5.99% 2015-2025	10 000	10 050	10 000	10 000	72	720 000	A	599,00	14-mai-23	ACD
TPCI.021	TPCI 6% 2016-2028	10 000	10 000	NC	10 000		327,12	A	600,00	8-avr.-23	ACD
TPCI.022	TPCI 5.90% 2016 - 2026	10 000	10 000	10 000	10 000	55	550 000	A	590,00	15-juin-23	ACD
TPCI.023	TPCI 5.90% 2016-2026	10 000	10 215	NC	10 215		551,21	A	590,00	17-nov.-22	ACD
TPCI.024	TPCI 6.25% 2017-2029	10 000	10 700	NC	10 700		41,21	S	312,50	31-mars-23	ACD
TPCI.025	TPCI 5,95% 2017-2024 A	10 000	10 000	NC	10 000		297,50	S	297,50	24-oct.-22	ACD
TPCI.026	TPCI 5,95% 2017-2024 B	10 000	10 090	NC	10 090		270,01	S	297,50	10-nov.-22	ACD
TPCI.027	TPCI 6% 2017-2025	10 000	10 250	NC	10 250		191,80	S	300,00	29-déc.-22	ACD
TPCI.028	TPCI 6% 2018 - 2026	10 000	10 700	NC	10 700		136,44	A	600,00	2-août-23	ACD
TPCI.029	TPCI 6% 2018-2026	10 000	10 000	NC	10 000		8,22	A	600,00	19-oct.-23	ACD
TPCI.030	TPCI 5,95% 2018-2025	7 000	7 014	NC	7 014		151,77	S	208,82	13-déc.-22	ACD
TPCI.031	TPCI 5,75% 2019 - 2026	10 000	10 230	NC	10 230		198,49	A	575,00	20-juin-23	ACD
TPCI.032	TPCI 2,23% 2019-2026	10 000		NC			76,98	A	223,00	20-juin-23	ACD
TPCI.033	TPCI 5.75% 2019-2026	8 000	8 000	NC	8 000		274,74	A	460,00	20-mars-23	ACD
TPCI.034	TPCI 6% 2019-2029	8 750	8 750	NC	8 750		313,56	A	525,00	20-mars-23	ACD
TPCI.035	TPCI 5,75% 2019 -2026	10 000	10 200	NC	10 200		165,41	A	575,00	11-juil.-23	ACD
TPCI.036	TPCI 5,75% 2019- 2026	10 000	10 180	NC	10 180		100,82	A	575,00	21-août-23	ACD
TPCI.037	TPCI 5,80% 2019-2026	10 000	10 000	NC	10 000		514,85	A	580,00	4-déc.-22	ACD
TPCI.038	TPCI 5,75% 2019-2026	10 000	10 000	NC	10 000		510,41	A	575,00	4-déc.-22	ACD
TPCI.039	TPCI 5,75% 2019 - 2026	8 000	8 560	NC	8 560		586,03	A	575,00	17-oct.-22	ACD
TPCI.040	TPCI 5,75% 2019-2026	10 000	10 200	NC	10 200		452,12	A	575,00	10-janv.-23	ACD
TPCI.041	TPCI 5,80% 2020-2027	10 000	10 700	NC	10 700		378,19	A	580,00	28-févr.-23	ACD
TPCI.042	TPCI 5,90% 2020-2030	10 000	10 500	NC	10 500		384,71	A	590,00	28-févr.-23	ACD
TPCI.043	TPCI 5,90% 2020 - 2030	10 000	10 200	NC	10 200		297,42	A	590,00	23-avr.-23	ACD
TPCI.044	TPCI 5,80% 2020 - 2027	10 000	10 100	NC	10 100		292,38	A	580,00	23-avr.-23	ACD
TPCI.045	TPCI 5,80% 2020 -2027	10 000	10 000	NC	10 000		206,58	A	580,00	16-juin-23	ACD
TPCI.046	TPCI 5,90% 2020 - 2030	10 000	10 200	NC	10 200		210,14	A	590,00	16-juin-23	ACD
TPCI.047	TPCI 5,80% 2020 - 2027	10 000	10 250	NC	10 250		206,58	A	580,00	16-juin-23	ACD
TPCI.048	TPCI 5,80% 2020- 2027	10 000	10 000	NC	10 000		138,25	A	580,00	29-juil.-23	ACD
TPCI.049	TPCI 5,90% 2020- 2030	10 000	10 085	NC	10 085		140,63	A	590,00	29-juil.-23	ACD
TPCI.050	TPCI 5,90% 2020-2030	10 000	10 000	NC	10 000		92,14	A	590,00	28-août-23	ACD
TPCI.051	TPCI 5,80% 2020-2027	10 000	10 000	NC	10 000		34,96	A	580,00	2-oct.-23	ACD
TPCI.052	TPCI 5,90 % 2020-2030	10 000	10 300	NC	10 300		35,56	A	590,00	2-oct.-23	ACD
TPCI.053	TPCI 5,80% 2020-2027	10 000	10 600	NC	10 600		573,64	A	580,00	28-oct.-22	ACD
TPCI.054	TPCI 5,90% 2020-2030	10 000	9 900	NC	9 900		583,53	A	590,00	28-oct.-22	ACD
TPCI.055	TPCI 5,80% 2020 -2027	10 000	10 500	NC	10 500		483,07	A	580,00	24-déc.-22	ACD

lundi 24 octobre 2022

TPCI.056	TPCI 5,90% 2020- 2030	10 000	10 700	NC	10 700			491,40	A	590,00	24-déc.-22	ACD
TPCI.057	TPCI 5,80% 2020-2027	10 000	10 000	NC	10 000			537,10	A	580,00	20-nov.-22	ACD
TPCI.058	TPCI 5,80% 2021-2028	10 000	9 950	NC	9 950			363,89	A	580,00	9-mars-23	ACD
TPCI.059	TPCI 5,90% 2021-2031	10 000	10 500	NC	10 500			370,16	A	590,00	9-mars-23	ACD
TPCI.060	TPCI 5,80% 2021-2028	10 000	10 050	NC	10 050			260,60	A	580,00	13-mai-23	ACD
TPCI.061	TPCI 5,90% 2021-2031	10 000	10 050	NC	10 050			265,10	A	590,00	13-mai-23	ACD
TPCI.062	TPCI 5,80 % 2021 -2028	10 000	10 700	NC	10 700			184,33	A	580,00	30-juin-23	ACD
TPCI.063	TPCI 5,90% 2021 -2031	10 000	10 000	NC	10 000			187,51	A	590,00	30-juin-23	ACD
TPCI.064	TPCI 5,80 % 2021 - 2028	10 000	10 180	NC	10 180			109,64	A	580,00	16-août-23	ACD
TPCI.065	TPCI 5,90% 2021-2031	10 000	10 000	NC	10 000			38,79	A	590,00	30-sept.-23	ACD
TPCI.066	TPCI 5,90% 2021-2031	10 000	10 050	NC	10 050			570,60	A	590,00	5-nov.-22	ACD
TPCI.067	TPCI 5,90 % 2021-2036	10 000	10 500	NC	10 500			504,33	A	590,00	16-déc.-22	ACD
TPCI.068	TPCI 5,90 % 2022-2037	10 000	10 005	NC	10 005			428,36	A	590,00	1-févr.-23	ACD
TPCI.069	TPCI 5,75 % 2022-2037	10 000	10 000	NC	10 000			340,27	A	575,00	22-mars-23	ACD
TPCI.070	TPCI 5,75 % 2022-2037	10 000	10 000	NC	10 000			280,41	A	575,00	29-avr.-23	ACD
TPCI.071	TPCI 5,65% 2022-2032	10 000	10 005	NC	10 005			202,78	A	565,00	15-juin-23	ACD
TPCI.072	TPCI 5,65% 2022-2029	10 000	10 000	NC	10 000			134,67	A	565,00	29-juil.-23	ACD
TPCI.073	TPCI 5,75% 2022-2032	10 000	10 000	NC	10 000			137,05	A	575,00	29-juil.-23	ACD
TPCI.074	TPCI 5,85% 2022-2042	10 000	10 000	NC	10 000			139,44	A	585,00	29-juil.-23	ACD
TPNE.01	TRESOR PUBLIC DU NIGER 6,50% 2019-2026	10 000	10 800	NC	10 800			373,97	A	650,00	28-mars-23	ACD
TPNE.02	TRESOR PUBLIC DU NIGER 6,50% 2019 - 2026	10 000	10 800	NC	10 800			149,59	A	650,00	1-août-23	ACD
TPNE.03	TRESOR PUBLIC DU NIGER 6,5% 2020-2027	10 000	10 800	NC	10 800			151,37	A	650,00	31-juil.-23	ACD
TPNE.04	TRESOR PUBLIC DU NIGER 6,30% 2021-2031	10 000	10 700	NC	10 700			105,29	A	630,00	24-août-23	ACD
TPNE.05	TPNE 6,15 % 2022-2034	10 000	10 300	NC	10 300			240,95	A	615,00	3-juin-23	ACD
TOTAL						150		1 500 000				

OBLIGATIONS REGIONALES

BIDC.04	BIDC-EBID 6.10% 2017-2027	6 250	6 750	NC	6 750			135,79	A	381,25	16-juin-23	ACD
BIDC.05	BIDC-EBID 6,40% 2019-2026	10 000	10 500	NC	10 500			180,87	S	320,00	12-janv.-23	ACD
BIDC.06	BIDC-EBID 6,50 % 2021-2028	10 000	10 800	NC	10 800			283,15	S	327,67	18-nov.-22	ACD
BIDC.07	BIDC-EBID 5,90% 2022-2029	10 000	10 250	NC	10 250			221,45	S	295,81	9-déc.-22	ACD
CRRH.02	CRRH-UEMOA 6.10% 2012-2024	10 000	10 000	NC	10 000			164,10	S	305,00	17-janv.-23	AC
CRRH.03	CRRH-UEMOA 6% 2013-2023	10 000	10 000	NC	10 000			296,72	S	300,00	26-oct.-22	AC
CRRH.04	CRRH-UEMOA 6% 2014-2024	10 000	10 000	NC	10 000			190,16	S	300,00	30-déc.-22	AC
CRRH.05	CRRH-UEMOA 5.85% 2015-2025	10 000	10 000	NC	10 000			179,51	S	294,90	4-janv.-23	AC
CRRH.06	CRRH-UEMOA 5.85% 2016-2026	10 000	10 230	NC	10 230			179,63	S	292,50	3-janv.-23	ACD
CRRH.07	CRRH-UEMOA 5.95% 2017-2029	6 250	6 250	NC	6 250			161,68	S	185,94	17-nov.-22	AC
CRRH.08	CRRH-UEMOA 5.95% 2018-2030	7 083	7 083	NC	7 083.33			143,94	S	210,73	21-déc.-22	AC
CRRH.09	CRRH-UEMOA 6.05% 2018-2033	7 667	7 667	NC	7 667			158,41	S	231,92	21-déc.-22	AC
TOTAL						0		0				

OBLIGATIONS PIVEES

BHSN.01	DIASPORA BONDS BHS 6,25% 2019-	10 000	10 800	NC	10 800			181,51	S	315,07	10-janv.-23	ACD
FNSBC.01	FCTC NSIA BANQUE 7 % 2020-2025	5 556	5 556	5 555	5 555.55	21	116 667	39,79	T	95,28	16-déc.-22	ACD
FORBT.01	FCTC ORABANK 7 % 2021-2026	9 444	10 106	NC	10 105.55			46,28	T	161,97	28-déc.-22	ACD
FTIMC.01	FCTC TEYLIOM IMMO 7 % 2021-2028	9 583	9 583	9 583	9 583.33	58	555 833	83,08	T	164,35	8-déc.-22	ACD
ORGT.02	ORAGROUP SA 7,15% 2021-2028	10 000	10 400	NC	10 400			353,59	S	357,50	26-oct.-22	ACD
PADS.03	PAD 6,60% 2020-2027	10 000	10 000	NC	10 000			339,02	S	330,00	19-oct.-22	ACD
SNLC.01	SENELEC 6,50% 2018-2025	5 000	5 400	NC	5 400			24,24	S	162,50	27-mars-23	AC
SNTS.02	SONATEL 6,50% 2020-2027	10 000	10 800	NC	10 800			164,67	S	302,99	16-janv.-23	ACD
TOTAL						79		672 500				

SUKUK ET TITRES ASSIMILES

SUKCI.S2	SUKUK CI 5.75% 2016-2023	10 000	10 700	NC	10 700			75,07	S	289,10	7-mars-23	ACD
SUKSN.S2	SUKUK SN 6% 2016-2026	10 000	10 800	NC	10 800			150,00	S	306,67	26-janv.-23	ACD
SUKTG.S1	SUKUK TG 6.5% 2016-2026	10 000	10 800	NC	10 800			139,69	S	377,99	17-févr.-23	ACD
TOTAL						0		0				

TOTAL - Marché des obligations

229 2 172 500

Légende :
 (#) Ex-Coupon couru (#)Cours de référence amorti / Coupon couru Ex-c (#)Ex-marge de profits
 Cours du jour: Ouv.: Ouverture Clôt.: Clôture Moy.: Moyen
 Type Amort: Type d'Amortissement IF: In Fine AC: Amortissement Constant AD: Amortissement Dégressif ACD: Amortissement Constant Différé
 Période: Périodicité de paiement des coupons A: Annuelle S: Semestrielle T: Trimestrielle
 Eché.: Échéance de paiement des intérêts
 Mentions: NC: Non Coté Ex-c: Ex-coupon ou Ex-droit SP: Suspendu

INFORMATIONS

OPERATIONS EN COURS

Emetteur	Opération
VIVO ENERGY CI	Païement de dividendes de 29 F CFA net par action, le 28/10/2022
ETAT DU MALI	Première cotation - ETAT DU MALI 6,20% 2022-2032 - Première cotation le 25 octobre 2022

AVIS

Entité	N°	Nature	Objet
BRVM	215-2022	Païement Intérêts et remboursement	Païement des intérêts semestriels et remboursement partiel du capital - CRRH-UEMOA 5,95 % 2017-2029

COMMUNIQUES

Emetteur	N°	Nature	Objet
SETAO CI	20221024-4	Rapport d'activités du troisième trimestre	Rapport d'activité - 3ème trimestre 2022 - SETAO CI
SETAO CI	20221024-3	Rapport d'activités du 1er semestre	Rapport d'activité - 1er semestre 2022 - SETAO CI
CFAO MOTORS CI	20221024-2	Rapport d'activités du 1er semestre	Rapport d'activité - 1er semestre 2022 - CFAO MOTORS CI
SETAO CI	20221024-1	Rapport d'activités du 1er semestre	Attestation des Commissaires Aux Comptes - 1er semestre 2022 - SETAO CI
CFAO MOTORS CI	20221024	Rapport d'activités du 1er semestre	Attestation des Commissaires Aux Comptes - 1er semestre 2022 - CFAO MOTORS CI

QUANTITES RESIDUELLES

MARCHE DES ACTIONS

Symbole	Titre	Quantité résiduelle à l'achat	Cours Achat / Vente			Quantité résiduelle à la vente	Cours de Référence
ABJC	SERVAIR ABIDJAN CI	2	1,515	/	1,600	1 603	1 600
BICC	BICI CI	45	6,600	/	6,950	1 165	6 500
BNBC	BERNABE CI	180	1,975	/	2,150	19	1 970
BOAB	BANK OF AFRICA BN	2	5,615	/	5,700	100	5 610
BOABF	BANK OF AFRICA BF	3	5,205	/	5,250	929	5 250
BOAC	BANK OF AFRICA CI	31	4,350	/	4,400	279	4 400
BOAM	BANK OF AFRICA ML	50	1,500	/	1,530	556	1 530
BOAN	BANK OF AFRICA NG	3	6,055	/	6,200	2	6 100
BOAS	BANK OF AFRICA SENEGAL	15	2,305	/	2,390	366	2 300
CABC	SICABLE CI	202	1,050	/	1,070	5	1 070
CBIBF	CORIS BANK INTERNATIONAL	100	8,800	/	8,870	2	8 875
CFAC	CFAO MOTORS CI	3 918	890	/	960	250	890
CIEC	CIE CI	2 172	2,100	/	2,150	3 135	2 100
ECOC	ECOBANK COTE D'IVOIRE	50	4,705	/	4,800	5 278	4 800
ETIT	ECOBANK TRANS. INCORP. TG	777 875	18	/	19	1 053 400	19
FTSC	FILTISAC CI	350	1,205	/	1,285	100	1 290
NEIC	NEI-CEDA CI			/	715	25	715
NSBC	NSIA BANQUE COTE D'IVOIRE	6	5,000	/	5,095	350	5 000
N TLC	NESTLE CI	5	6,070	/	6,480	39	6 480
ONTBF	ONATEL BF	14	3,790	/	3,795	1 918	3 795
ORGT	ORAGROUP TOGO			/	3,575	95	3 575
PALC	PALM CI	10	10,995	/	11,000	137	11 000
PRSC	TRACTAFRIC MOTORS CI			/	3,450	18 907	3 450
SAFC	SAFCA CI	24	800	/			825
SCRC	SUCRIVOIRE	867	1,185	/	1,195	1	1 185
SDCC	SODE CI	144	5,000	/	5,245	225	5 245
SDSC	BOLLORE	859	1,500	/	1,555	75	1 500
SEMC	CROWN SIEM CI	100	650	/	700	1 343	695
SGBC	SOCIETE GENERALE COTE D'IVOIRE	10	12,415	/	12,500	999	12 500
SHEC	VIVO ENERGY CI	2 700	870	/	875	242	875
SIBC	SOCIETE IVOIRIENNE DE BANQUE	2	4,595	/	4,600	1 869	4 595
SICC	SICOR CI	2	6,500	/	6,975	187	6 975
SIVC	AIR LIQUIDE CI			/	Marché	144	820
SLBC	SOLIBRA CI	5	Marché	/			100 000
SMBC	SMB CI	45	6,900	/	7,000	1 133	6 900
SNTS	SONATEL SN	34	14,405	/	14,440	2 136	14 440
SOGC	SOGB CI	9	6,015	/	6,100	149	6 100
SPHC	SAPH CI	1	4,800	/	5,095	64	5 095
STAC	SETAO CI	2	1,115	/			1 275
STBC	SITAB CI	100	6,005	/	6,300	157	6 395
SVOC	MOVIS CI			/			2 395
TTLC	TOTAL CI	9	2,250	/	2,335	350	2 250
TTLS	TOTAL SN	1 306	2,300	/	2,365	181	2 365
UNLC	UNILEVER CI	189	7,000	/	7,030	100	7 030
UNXC	UNIWAX CI	133	1,165	/	1,185	45	1 165

QUANTITES RESIDUELLES

MARCHE DES DROITS

Symbole	Titre	Quantité résiduelle à l'achat	Cours Achat / Vente	Quantité résiduelle à la vente	Cours de Référence
---------	-------	-------------------------------	---------------------	--------------------------------	--------------------

TROISIEME COMPARTIMENT - BRVM PETITES CAPITALISATIONS

Symbole	Titre	Quantité résiduelle à l'achat	Cours Achat / Vente	Quantité résiduelle à la vente	Cours de Référence
---------	-------	-------------------------------	---------------------	--------------------------------	--------------------

QUANTITES RESIDUELLES

MARCHE DES OBLIGATIONS

Symbole	Titre	Quantité résiduelle à l'achat	Cours Achat / Vente	Quantité résiduelle à la vente	Cours de Référence
BHSN.01	DIASPORA BONDS BHS 6,25% 2019-		/ 10,100	66	10 800
FNSBC.01	FCTC NSIA BANQUE 7 % 2020-2025	1 161	5,555.55 /		5 556
FORBT.01	FCTC ORABANK 7 % 2021-2026	636	9,444.44 /		10 106
FTIMC.01	FCTC TEYLIM IMMO 7 % 2021-2028	18	9,583.33 /		9 583
ORGT.02	ORAGROUP SA 7,15% 2021-2028		/ 10,400	2 993	10 400
PADS.03	PAD 6,60% 2020-2027		/		10 000
SNLC.01	SENELEC 6,50% 2018-2025		/		5 400
SNTS.02	SONATEL 6,50% 2020-2027		/		10 800
EOM.01	ETAT DU MALI 6.20% 2016-2023		/		1 665
EOM.02	Etat du Mali 6.50% 2017-2024		/		4 000
EOM.03	ETAT DU MALI 6,50 % 2018-2025		/		6 000
EOM.04	ETAT DU MALI 6,50% 2019-2027		/		10 000
EOM.05	ETAT DU MALI 6,50% 2020-2028		/ 10,000	120	10 000
EOM.06	ETAT DU MALI 6,50% 2020-2027		/		10 000
TPCI.074	TPCI 5,85% 2022-2042		/		10 000
TPNE.01	TRESOR PUBLIC DU NIGER 6,50% 2019-2026		/		10 800
TPNE.02	TRESOR PUBLIC DU NIGER 6,50% 2019 - 2026		/		10 800
TPNE.03	TRESOR PUBLIC DU NIGER 6,5% 2020-2027		/		10 800
TPNE.04	TRESOR PUBLIC DU NIGER 6,30% 2021-2031		/		10 700
TPNE.05	TPNE 6,15 % 2022-2034	97	10,000 / 10,300	7 490	10 300
TPCI.068	TPCI 5,90 % 2022-2037		/ 10,005	19 995	10 005
TPCI.069	TPCI 5,75 % 2022-2037		/ 10,000	4 995	10 000
TPCI.070	TPCI 5,75 % 2022-2037		/ 10,000	88 800	10 000
TPCI.071	TPCI 5,65% 2022-2032		/ 10,005	12 500	10 005
TPCI.072	TPCI 5,65% 2022-2029		/		10 000
TPCI.073	TPCI 5,75% 2022-2032		/		10 000
TPCI.062	TPCI 5,80 % 2021 -2028		/ 10,000	1 000	10 700
TPCI.063	TPCI 5,90% 2021 -2031		/		10 000
TPCI.064	TPCI 5,80 % 2021 - 2028		/		10 180
TPCI.065	TPCI 5,90% 2021-2031		/		10 000
TPCI.066	TPCI 5,90% 2021-2031		/		10 050
TPCI.067	TPCI 5,90 % 2021-2036		/ 10,400	10	10 500
TPCI.056	TPCI 5,90% 2020- 2030		/		10 700
TPCI.057	TPCI 5,80% 2020-2027		/		10 000
TPCI.058	TPCI 5,80% 2021-2028		/		9 950
TPCI.059	TPCI 5,90% 2021-2031		/		10 500
TPCI.060	TPCI 5,80% 2021-2028		/		10 050
TPCI.061	TPCI 5,90% 2021-2031		/		10 050
TPCI.050	TPCI 5,90% 2020-2030		/ 10,000	15	10 000
TPCI.051	TPCI 5,80% 2020-2027		/		10 000
TPCI.052	TPCI 5,90 % 2020-2030		/ 10,250	3	10 300
TPCI.053	TPCI 5,80% 2020-2027		/		10 600
TPCI.054	TPCI 5,90% 2020-2030	100	10,000 /		9 900
TPCI.055	TPCI 5,80% 2020 -2027		/		10 500
TPCI.044	TPCI 5,80% 2020 - 2027		/		10 100
TPCI.045	TPCI 5,80% 2020 -2027		/		10 000
TPCI.046	TPCI 5,90% 2020 - 2030		/		10 200
TPCI.047	TPCI 5,80% 2020 - 2027		/		10 250
TPCI.048	TPCI 5,80% 2020- 2027		/		10 000

lundi 24 octobre 2022

TPCI.O49	TPCI 5,90% 2020- 2030			/			10 085
TPCI.O38	TPCI 5,75% 2019-2026			/	10,250	6	10 000
TPCI.O39	TPCI 5,75% 2019 - 2026			/			8 560
TPCI.O40	TPCI 5,75% 2019-2026			/			10 200
TPCI.O41	TPCI 5,80% 2020-2027			/			10 700
TPCI.O42	TPCI 5,90% 2020-2030			/	10,000	80	10 500
TPCI.O43	TPCI 5,90% 2020 - 2030			/	10,000	3	10 200
TPCI.O32	TPCI 2,23% 2019-2026			/			10 000
TPCI.O33	TPCI 5.75% 2019-2026			/			8 000
TPCI.O34	TPCI 6% 2019-2029			/	8,750	33	8 750
TPCI.O35	TPCI 5,75% 2019 -2026			/	10,200	2	10 200
TPCI.O36	TPCI 5,75% 2019- 2026			/			10 180
TPCI.O37	TPCI 5,80% 2019-2026			/			10 000
TPCI.O26	TPCI 5,95% 2017-2024 B			/			10 090
TPCI.O27	TPCI 6% 2017-2025			/			10 250
TPCI.O28	TPCI 6% 2018 - 2026			/			10 700
TPCI.O29	TPCI 6% 2018-2026			/			10 000
TPCI.O30	TPCI 5,95% 2018-2025			/			7 014
TPCI.O31	TPCI 5,75% 2019 - 2026			/			10 230
TPCI.O19	TPCI 5.99% 2015-2025			/			10 000
TPCI.O21	TPCI 6% 2016-2028			/			10 000
TPCI.O22	TPCI 5.90% 2016 - 2026			/			10 000
TPCI.O23	TPCI 5.90% 2016-2026			/			10 215
TPCI.O24	TPCI 6.25% 2017-2029			/			10 700
TPCI.O25	TPCI 5,95% 2017-2024 A			/			10 000
TPBF.O9	TPBF 6,50% 2019 - 2027			/			10 700
TPBJ.O3	TPBJ 6,50% 2020-2028			/			10 000
TPBJ.O4	TPBJ 5,50 % 2022-2037			/			10 000
TPBJ.O5	TPBJ 5,85 % 2022-2042			/			10 000
TPBJ.O6	TPBJ 5,75% 2022-2037			/			10 000
TPCI.O17	TPCI 3% 2014-2024			/			10 000
TPBF.O13	TPBF 6,50 % 2021 - 2031			/	10,250	19 950	10 250
TPBF.O4	TPBF 6.50% 2017-2027			/	10,200	10	10 100
TPBF.O5	TPBF 6,50% 2017-2024			/			10 800
TPBF.O6	TPBF 6.50% 2018-2025			/	10,500	10 941	10 500
TPBF.O7	TPBF 6,50% 2018- 2025			/			10 000
TPBF.O8	TPBF 6,50% 2019-2027	99	10,000	/			10 000
EOM.O7	ETAT DU MALI 6.50% 2021-2031			/	10,000	31	10 000
EOS.O5	ETAT SENEGAL 6.50% 2013-2023			/			10 700
EOS.O7	ETAT SENEGAL 6.30% 2015-2025			/	10,700	990	10 700
TPBF.O10	TPBF 6,50% 2020 - 2028			/			9 808
TPBF.O11	TPBF 6,50 % 2020-2028			/	10,200	650	10 000
TPBF.O12	TPBF 6.50% 2021-2031			/			10 700
BIDC.O4	BIDC-EBID 6.10% 2017-2027			/			6 750
BIDC.O5	BIDC-EBID 6,40% 2019-2026	100	10,000	/	10,500	9 995	10 500
BIDC.O6	BIDC-EBID 6,50 % 2021-2028			/			10 800
BIDC.O7	BIDC-EBID 5,90% 2022-2029			/	10,250	4 990	10 250
CRRH.O2	CRRH-UEMOA 6.10% 2012-2024			/			10 000
CRRH.O3	CRRH-UEMOA 6% 2013-2023			/			10 000
CRRH.O4	CRRH-UEMOA 6% 2014-2024			/			10 000
CRRH.O5	CRRH-UEMOA 5.85% 2015-2025			/			10 000
CRRH.O6	CRRH-UEMOA 5.85% 2016-2026			/			10 230
CRRH.O7	CRRH-UEMOA 5.95% 2017-2029			/			6 250
CRRH.O8	CRRH-UEMOA 5.95% 2018-2030			/			7 083

lundi 24 octobre 2022

CRRH.O9	CRRH-UEMOA 6.05% 2018-2033		/		7 667
---------	----------------------------	--	---	--	-------

SUKUK ET TITRES ASSIMILES

Symbole	Titre	Quantité résiduelle à l'achat	Cours Achat / Vente	Quantité résiduelle à la vente	Cours de Référence
SUKCI.S2	SUKUK CI 5.75% 2016-2023		/		10 700
SUKSN.S2	SUKUK SN 6% 2016-2026		/		10 800
SUKTG.S1	SUKUK TG 6.5% 2016-2026		/		10 800

CALENDRIER DES ASSEMBLEES GENERALES

ANNEE : 2022

Société	Nature	Date	Heure	Lieu
VIVO ENERGY CI	Ordinaire	22/09/2022	10:00:00	VISIOCONFERENCE
AIR LIQUIDE CI	Ordinaire	12/07/2022	00:00:00	Salle de conférence de la CRRAE-UMOA
SERVAIR ABIDJAN CI	Ordinaire	06/07/2022	11:00:00	Salle JEWELS de la CGECI sise à la Maison de l'Entreprise au Plateau
UNIWAX CI	Ordinaire	30/06/2022	09:00:00	Espace Latrille Events, sis à Abidjan Cocody II-Plateaux (Carrefour Duncan)
TRACTAFRIC CI	Ordinaire	30/06/2022	10:00:00	à l'hôtel AZALAI ABIDJAN
CROWN SIEM CI	Ordinaire	29/06/2022	09:00:00	siège de la CGECI, sis à la Maison de l'Entreprise, au Plateau, à l'Angle du Boulevard de la République et de l'Avenue Lamblin
SITAB	Ordinaire	28/06/2022	10:00:00	la SALLE JEWELS de la CGECI (Plateau)
BICI CI	Ordinaire	23/06/2022	10:00:00	Maison de l'Entreprise (siège du Patronat Ivoirien), Abidjan-Plateau à l'Angle duBoulevard de la republique et de l'Avenue Lamblin
SUCRIVOIRE	Mixte	23/06/2022	09:30:00	VISIOCONFERENCE
SMB	Ordinaire	21/06/2022	09:30:00	amphithéâtre de la CGECI sis Abidjan-Plateau, à l'Angle du Boulevard de la République et de l'Avenue Lamblin
SODECI	Ordinaire	21/06/2022	14:00:00	VISIOCONFERENCE
PALM CI	Mixte	21/06/2022	09:30:00	VISIOCONFERENCE
CFAO MOTORS CI	Ordinaire	21/06/2022	09:00:00	siège social sis Abidjan, 117, Boulevard de Marseille
SMB	Ordinaire	21/06/2022	09:30:00	amphithéâtre de la CGECI sis Abidjan-Plateau, à l'Angle du Boulevard de la République et de l'Avenue Lamblin
SOLIBRA	Ordinaire	20/06/2022	09:00:00	espace CRISTAL 8, rue du Chevalier de Clieu Zone 4 C "Salle PLATINUM" Abidjan
CIE CI	Ordinaire	20/06/2022	08:30:00	VISIOCONFERENCE
TOTAL SENEGAL S.A.	Ordinaire	17/06/2022	10:00:00	Hôtel PULLMAN DAKAR TERANGA et par visio-conférence
FILTISAC CI	Ordinaire	16/06/2022	09:00:00	Immeuble CRRAE-UMOA sis à Abidjan Plateau (RCI)
FILTISAC CI	Ordinaire	16/06/2022	10:00:00	Immeuble CRRAE-UEMOA sis à Abidjan Plateau
TOTAL	Ordinaire	16/06/2022	10:00:00	l'Hôtel Radisson Blu, sis à Abidjan Port- Bouët, route de l'Aéroport International Félix Houphouët Boigny
SOGB	Ordinaire	15/06/2022	11:00:00	Immeuble CRRAE-UEMOA sis à Abidjan Plateau
BERNABE CI	Ordinaire	15/06/2022	10:00:00	Salle Gewels du patronat Ivoirien (CGECI) sis à Abidjan plateau, immeuble MDE 01 BP 8666 ABIDJAN
SETAO CI	Ordinaire	15/06/2022	10:00:00	Hôtel TIAMA, à ABIDJAN-Plateau
SAPH CI	Mixte	13/06/2022	09:30:00	VISIOCONFERENCE
NEI-CEDA CI	Ordinaire	10/06/2022	10:00:00	Hôtel TIAMA, à ABIDJAN-Plateau
NSBC	Ordinaire	07/06/2022	10:30:00	Espace Latrille Events, situé à Abidjan- Cocody, Deux-plateaux
BOLLORE TRANSPORT & LOGISTICS	Ordinaire	31/05/2022	10:00:00	salle Kodjo EBOUCLE du palais de la culture sis à Treichville, Avenue Christiani à Abidjan.
SAFCA CI	Mixte	27/05/2022	10:00:00	Abidjan, 1 Rue des Carrosiers, Zone 3 C (Face de SOCOCE Treichville)
ORAGROUP	Mixte	25/05/2022	10:00:00	l'Hôtel 2 Février de LOME
ECOBANK TG	Ordinaire	25/05/2022	10:00:00	Salle des Fêtes du Sofitel Abidjan Hôtel Ivoire - Côte d'Ivoire
NESTLE CI	Ordinaire	20/05/2022	10:00:00	VISIOCONFERENCE
SIB	Ordinaire	18/05/2022	09:00:00	Maison de l'Entreprise (siège du Patronat Ivoirien), Abidjan-Plateau à l'Angle duBoulevard de la republique et de l'Avenue Lamblin
ONATEL BF	Ordinaire	12/05/2022	10:30:00	ROYAL BEACH HÔTEL, OUAGADOUGOU-BURKINA FASO
SGB CI	Ordinaire	06/05/2022	09:00:00	Espace Latrille Events, sis à Abidjan Commune de Cocody, aux Deux-Plateaux Boulevard Latrille
SONATEL	Mixte	28/04/2022	10:00:00	VISIOCONFERENCE, dans ses locaux situés au Technopole à Dakar
BANK OF AFRICA SN	Ordinaire	15/04/2022	09:30:00	Immeuble Elan II au 2ème Etage, Almadies, Zone 12, Route de Ngor à Dakar
BANK OF AFRICA BN	Ordinaire	13/04/2022	10:00:00	Hôtel GOLDEN TULIP à Cotonou
SICABLE	Ordinaire	07/04/2022	10:00:00	Hôtel TIAMA, à ABIDJAN
CORIS BANK INTERNATIONAL	Ordinaire	07/04/2022	09:00:00	Hôtel SOPATEL Silmandé SA, à Ouagadougou
ECOBANK CI	Ordinaire	05/04/2022	10:00:00	l'Hôtel Radisson Blu, sis à Abidjan Port- Bouët, route de l'Aéroport International Félix Houphouët Boigny

lundi 24 octobre 2022

BANK OF AFRICA ML	Ordinaire	05/04/2022	09:30:00	Siège de la banque à l'Immeuble BANK OF AFRICA, Avenue du Mali-Quartier ACI 2000
BANK OF AFRICA CI	Ordinaire	31/03/2022	10:00:00	Salle Jewels du patronat Ivoirien (CGECI) sis à Abidjan plateau, immeuble MDE 01 BP 8666 ABIDJAN
BANK OF AFRICA NG	Ordinaire	30/03/2022	10:00:00	Centre de Formation de la BOA-NIGER (BOA-Siège)
BANK OF AFRICA BF	Ordinaire	29/03/2022	10:00:00	Salle LAICO HOTEL OUAGA 2000

L'actualité de la BRVM sur nos plateformes digitales

Infos BRVM

Pour recevoir les informations boursières par SMS, souscrivez :



Côte d'Ivoire : *430#
Bénin : *430*15#



Côte d'Ivoire : #139#
Burkina Faso : *310#



Côte d'Ivoire : *431#
Niger : *512*9#
Togo : *310#

Site web

www.brvm.org



Application Mobile

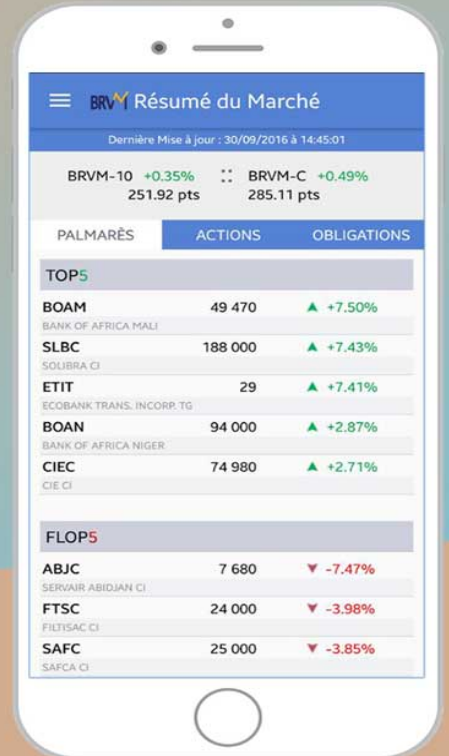

Disponible sur
 Google play

Disponible sur
 App Store

Nous suivre sur :

