

BRVM 10	163,26
Variation Jour	↑ 0,25 %
Variation annuelle	↑ 6,35 %



BULLETIN OFFICIEL DE LA COTE

N° 148

mercredi 3 août 2022

Site : www.brvm.org

BRVM Composite	209,64
Variation Jour	↑ 0,25 %
Variation annuelle	↑ 3,64 %

Evolution des indices

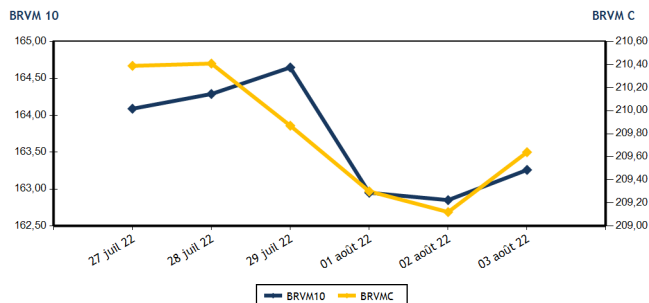

Volumes et valeurs transigés

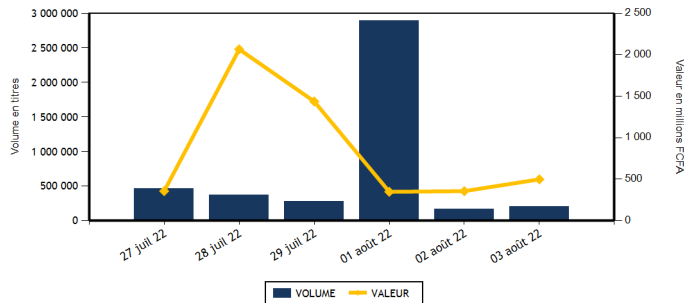

Actions	Niveau	Evol. Jour
Capitalisation boursière (FCFA)(Actions & Droits)	6 310 701 682 508	0,25 %
Volume échangé (Actions & Droits)	200 158	21,03 %
Valeur transigée (FCFA) (Actions & Droits)	453 480 615	47,21 %
Nombre de titres transigés	43	4,88 %
Nombre de titres en hausse	13	62,50 %
Nombre de titres en baisse	12	-20,00 %
Nombre de titres inchangés	18	0,00 %

Obligations	Niveau	Evol. Jour
Capitalisation boursière (FCFA)	8 080 398 000 698	-0,43 %
Volume échangé	4 497	-7,90 %
Valeur transigée (FCFA)	44 812 477	-6,76 %
Nombre de titres transigés	7	0,00 %
Nombre de titres en hausse	1	
Nombre de titres en baisse	1	-66,67 %
Nombre de titres inchangés	5	25,00 %

PLUS FORTES HAUSSES

Titres	Cours	Evol. Jour	Evol. annuelle
SAFCA CI (SAFC)	975	7,14 %	14,71 %
SERVAIR ABIDJAN CI (ABJC)	1 600	5,96 %	-8,57 %
BANK OF AFRICA SENEGAL (BOAS)	2 495	3,74 %	6,17 %
BICI CI (BICC)	6 600	2,64 %	-10,81 %
ONATEL BF (ONTBF)	3 900	2,63 %	-1,14 %

PLUS FORTES BAISES

Titres	Cours	Evol. Jour	Evol. annuelle
BERNABE CI (BNBC)	2 200	-6,98 %	1,15 %
PALM CI (PALC)	11 985	-3,35 %	71,46 %
SOE CI (SDCC)	5 200	-1,89 %	21,07 %
UNIWAX CI (UNXC)	1 400	-1,75 %	-30,00 %
SICABLE CI (CABC)	1 085	-1,36 %	6,90 %

INDICES SECTORIELS

Base = 100 au 14 juin 1999	Nombre de sociétés	Valeur	Evol. Jour	Evol. annuelle	Volume	Valeur	PER moyen
BRVM - INDUSTRIE	12	110,02	-0,26 %	-0,08 %	10 162	40 935 955	26,77
BRVM - SERVICES PUBLICS	4	473,70	0,84 %	5,54 %	6 706	64 754 830	9,49
BRVM - FINANCES	15	79,16	0,33 %	2,63 %	168 238	235 175 590	7,62
BRVM - TRANSPORT	2	480,12	-0,74 %	-22,83 %	79	156 545	7,71
BRVM - AGRICULTURE	5	326,91	-1,27 %	34,36 %	11 751	106 268 125	6,04
BRVM - DISTRIBUTION	7	371,59	0,03 %	-8,80 %	3 065	5 981 215	28,53
BRVM - AUTRES SECTEURS	1	1 610,22	0,38 %	78,77 %	157	208 355	15,67
BRVM - PETITES CAPITALISATIONS	-	-	-	-	-	-	-

Indicateurs	1er et 2è Comp.	BRVM PC
PER moyen du marché	8,20	
Taux de rendement moyen du marché	6,86	
Taux de rentabilité moyen du marché	7,83	
Nombre de sociétés cotées	46	
Nombre de lignes obligataires	103	
Volume moyen annuel par séance	1 176 466,00	
Valeur moyenne annuelle par séance	1 567 715 171,58	

Indicateurs	1er et 2è Comp.	BRVM PC
Ratio moyen de liquidité	6,19	
Ratio moyen de satisfaction	20,00	
Ratio moyen de tendance	322,93	
Ratio moyen de couverture	30,97	
Taux de rotation moyen du marché	0,02	
Prime de risque du marché	6,29	
Nombre de SGI participantes	27	

Définitions





Volume moyen annuel par séance = Valeur annuel échangé / nombre de séances
 Valeur moyenne annuelle par séance = Valeur annuelle échangée / nombre de séances
 Ratio moyen de liquidité = Moyenne des ratios de liquidité (Titres échangés / Volume des ordres de vente)
 Ratio moyen de satisfaction = Moyenne des ratios de satisfaction (Titres échangés / Volume des ordres d'achat)
 Ratio moyen de tendance = Moyenne des ratios de tendance (Volume des ordres d'achat / Volume des ordres de vente)
 Ratio moyen de couverture = Moyenne des ratios de couverture (Volume des ordres de vente / Volume des ordres d'achat)

Taux moyen de rotation = moyenne des taux de rotation des actions cotées (volume transigé / capi flottante)
 PER moyen du marché = moyenne des PER des actions cotées ayant un PER positif
 Taux de rendement moyen = moyenne des taux de rendement des actions cotées ayant distribué un dividende
 Taux de rentabilité moyen = moyenne des taux de rentabilité des actions cotées
 Prime de risque du marché = (1 / le PER moyen du marché) - le taux de référence actuel des emprunts d'Etat



BRVM - BOURSE REGIONALE DES VALEURS MOBILIERES
 BRVM - Société Anonyme au capital de 3.062.040.000 CFA - RC : CI - ABJ - 1997 - B - 208435 - CC : 9819725 - E
 Siège Social : Abidjan - CÔTE D'IVOIRE. Adresse : 18, Rue Joseph ANOMA (Rue des Banques) - Abidjan
 Tél : +225 20 32 66 85 / 86, Fax : +225 20 32 66 84, Mail : brvm@brvm.org, Site Web : www.brvm.org

MARCHE DES ACTIONS

Symbole	Titre	Cours Précédent	Cours du jour		Variation jour	Séance de cotation		Cours Référence	Variation de l'année précédente	Dernier dividende payé		Rdt. Net	PER
			Ouv.	Clôt.		Volume	Valeur			Montant net	Date		
SECTEUR - INDUSTRIE		110,02	points		-0,26 %								
CABC	SICABLE CI	1 100	1 100	1 085	-1,36 %	40	43 550	1 085	6,90 %	69,00	2-août-22	6,36 %	160,20
FTSC	FILTISAC CI	1 300	1 300	1 300	0,00 %	172	216 850	1 300	-22,62 %	235,00	30-juil.-21	18,08 %	
NEIC	NEI-CEDA CI	715	670	710	-0,70 %	1 076	722 500	710	13,60 %	9,00	28-juin-01		9,25
NTLC	NESTLE CI	6 795	6 795	6 750	-0,66 %	3 035	20 278 965	6 750	46,58 %	856,80	2-août-22	12,69 %	7,00
SEMC	CROWN SIEM CI	760	760	760	0,00 %	1 700	1 264 555	760	-0,65 %	14,40	28-déc.-21	1,89 %	8,03
SIVC	AIR LIQUIDE CI	835	835	825	-1,20 %	929	766 865	825	-7,82 %	63,00	29-sept.-17		
SLBC	SOLIBRA CI	135 000	135 000	135 000	0,00 %	1	135 000	135 000	-13,46 %	2 736,00	3-août-21	2,03 %	10,09
SMBC	SMB CI	6 990	6 800	7 000	0,14 %	442	3 082 000	7 000	1,45 %	810,00	15-juil.-21	11,57 %	5,81
STBC	SITAB CI	5 895	5 500	5 890	-0,08 %	2 541	14 108 490	5 890	-4,69 %	445,12	21-juil.-22	7,56 %	11,13
TTRC	TRITURAF CI-Ste en Liquidation	490	SP	SP	0,00 %			490	0,00 %	1 440,00	19-juil.-02		
UNLC	UNILEVER CI	5 780	NC	NC	0,00 %			5 780	18,20 %	1 233,00	9-juil.-12		8,71
UNXC	UNIWAX CI	1 425	1 425	1 400	-1,75 %	226	317 180	1 400	-30,00 %	60,75	29-juil.-22	4,34 %	20,74
TOTAL						10 162	40 935 955						26,77
SECTEUR - SERVICES PUBLICS		473,70	points		0,84 %								
CIEC	CIE CI	2 300	2 200	2 300	0,00 %	478	1 084 150	2 300	21,37 %	153,16	25-juil.-22	6,66 %	13,20
ONTBF	ONATEL BF	3 800	3 800	3 900	2,63 %	1 865	7 106 980	3 900	-1,14 %	416,58	15-juin-22	10,68 %	8,19
SDCC	SODE CI	5 300	5 300	5 200	-1,89 %	778	4 045 360	5 200	21,07 %	337,50	27-juil.-21	6,49 %	10,75
SNTS	SONATEL SN	14 600	14 690	14 700	0,68 %	3 585	52 518 340	14 700	5,19 %	1 400,00	18-mai-22	9,52 %	5,82
TOTAL						6 706	64 754 830						9,49
SECTEUR - FINANCES		79,16	points		0,33 %								
BICC	BICI CI	6 430	6 500	6 600	2,64 %	26	169 200	6 600	-10,81 %	518,00	15-juil.-22	7,85 %	11,45
BOAB	BANK OF AFRICA BN	6 110	6 150	6 200	1,47 %	4 456	27 412 465	6 200	16,98 %	546,00	25-mai-22	8,81 %	7,55
BOABF	BANK OF AFRICA BF	5 700	5 750	5 700	0,00 %	311	1 785 400	5 700	-8,06 %	448,00	4-mai-22	7,86 %	5,90
BOAC	BANK OF AFRICA CI	4 920	4 920	4 920	0,00 %	1 276	6 142 385	4 920	-15,97 %	374,00	28-avr.-22	7,60 %	5,91
BOAM	BANK OF AFRICA ML	1 575	1 575	1 575	0,00 %	1 137	1 790 775	1 575	6,06 %	271,00	15-mai-19		13,76
BOAN	BANK OF AFRICA NG	6 300	6 200	6 295	-0,08 %	170	1 055 950	6 295	23,43 %	567,30	12-mai-22	9,01 %	8,71
BOAS	BANK OF AFRICA SENEGAL	2 405	2 495	2 495	3,74 %	1 406	3 507 700	2 495	6,17 %	161,01	1-juin-21	6,45 %	5,41
CBIBF	CORIS BANK INTERNATIONAL	9 000	9 000	9 000	0,00 %	5 193	45 708 725	9 000	-14,29 %	448,00	6-juil.-22	4,98 %	6,19
ECOC	ECOBANK COTE D'IVOIRE	4 600	4 700	4 600	0,00 %	1 973	9 022 250	4 600	-3,87 %	420,30	29-avr.-22	9,14 %	7,38
ETIT	ECOBANK TRANS. INCORP. TG	19	19	19	0,00 %	139 278	2 570 840	19	5,56 %	0,90	20-juin-22	4,74 %	1,77
NSBC	NSIA BANQUE COTE D'IVOIRE	5 875	5 850	5 875	0,00 %	94	549 305	5 875	-5,01 %	77,69	27-juil.-20	1,32 %	6,13
ORGT	ORAGROUP TOGO	3 780	3 780	3 780	0,00 %	4	15 120	3 780	-9,79 %	59,52	17-juil.-20	1,57 %	13,25
SAFC	SAFCA CI	910	910	975	7,14 %	108	98 605	975	14,71 %	23,04	29-juil.-11		
SGBC	SOCIETE GENERALE COTE D'IVOIRE	14 405	14 405	14 450	0,31 %	7 857	113 494 205	14 450	36,39 %	1 004,93	10-juin-22	6,95 %	6,67
SIBC	SOCIETE IVOIRIENNE DE BANQUE	4 500	4 300	4 500	0,00 %	4 949	21 852 665	4 500	12,92 %	405,00	30-juin-22	9,00 %	6,61
TOTAL						168 238	235 175 590						7,62
SECTEUR - TRANSPORT		480,12	points		-0,74 %								
SDSC	BOLLORE	1 990	1 990	1 975	-0,75 %	79	156 545	1 975	-23,15 %	130,00	23-juin-22	6,58 %	7,71
SVOC	MOVIS CI	2 395	SP	SP	0,00 %			2 395	0,00 %	270,00	5-juil.-99		

TOTAL	79	156 545	7,71
-------	----	---------	------

MARCHE DES ACTIONS

Symbole	Titre	Cours Précédent	Cours du jour		Variation jour	Séance de cotation		Cours Référence	Variation de l'année précédente	Dernier dividende payé		Rdt. Net	PER
			Ouv.	Clôt.		Volume	Valeur			Montant net	Date		
SECTEUR - AGRICULTURE		326,91	points		↓	-1,27 %							
PALC	PALM CI	12 400	12 015	11 985	-3,35 %	7 757	93 196 355	11 985	71,46 %	102,51	27-août-21	0,86 %	4,36
SCRC	SUCRIVOIRE	1 050	1 050	1 050	0,00 %	2 217	2 324 840	1 050	9,38 %	40,50	20-août-21	3,86 %	
SICC	SICOR CI	5 500	5 500	5 500	0,00 %	104	572 000	5 500	7,42 %	1 919,00	25-sept.-00		3,34
SOGC	SOGB CI	6 000	6 000	6 000	0,00 %	1 025	6 135 700	6 000	20,00 %	541,81	21-juil.-22	9,03 %	8,80
SPHC	SAPH CI	6 235	6 195	6 235	0,00 %	648	4 039 230	6 235	20,02 %	365,40	4-août-22	5,86 %	7,68
TOTAL						11 751	106 268 125						6,04
SECTEUR - DISTRIBUTION		371,59	points		↑	0,03 %							
ABJC	SERVAIR ABIDJAN CI	1 510	1 525	1 600	5,96 %	160	245 500	1 600	-8,57 %	164,96	30-sept.-19		18,31
BNBC	BERNABE CI	2 365	2 365	2 200	-6,98 %	882	1 942 050	2 200	1,15 %	45,00	19-juil.-19		91,18
CFAC	CFAO MOTORS CI	835	835	830	-0,60 %	410	342 285	830	-30,25 %	69,47	2-août-22	8,37 %	22,43
PRSC	TRACTAFRIC MOTORS CI	3 750	3 760	3 755	0,13 %	52	195 310	3 755	-10,60 %	162,90	2-sept.-21	4,34 %	12,54
SHEC	VIVO ENERGY CI	890	890	890	0,00 %	191	167 440	890	3,49 %	63,90	26-nov.-20	7,18 %	26,20
TTLC	TOTAL CI	2 235	2 250	2 250	0,67 %	1 185	2 655 210	2 250	7,14 %	109,31	27-sept.-21	4,86 %	12,71
TTLS	TOTAL SN	2 345	2 330	2 350	0,21 %	185	433 420	2 350	18,99 %	187,30	22-juil.-22	7,97 %	16,31
TOTAL						3 065	5 981 215						28,53
AUTRES SECTEURS		1 610,22	points		↑	0,38 %							
STAC	SETAO CI	1 300	1 300	1 305	0,38 %	157	208 355	1 305	78,77 %	66,15	18-juil.-22	5,07 %	15,67
TOTAL						157	208 355						15,67
TOTAL - Marché des actions						200 158	453 480 615						

MARCHE DES DROITS

Symbole	Titre	Cours Précédent	Cours du jour		Variation jour	Séance de cotation		Cours Référence	Variation depuis l'origine	Parité	Periode de négociation	
			Ouv.	Clôt.		Volume	Valeur				Début	fin
TOTAL												
TOTAL - Marché des droits												

TROISIEME COMPARTIMENT - BRVM PETITES CAPITALISATIONS

Symbole	Titre	Cours Précédent	Cours du jour		Variation jour	Séance de cotation		Cours Référence	Variation depuis l'origine
			Ouv.	Clôt.		Volume	Valeur		
TOTAL									
TOTAL - 3ème Compartiment - BRVM PC									

Légende:
 (d) Ex-dividende (V) Variation par rapport au cours de référence
 Cours du jour: Ouv.: Ouverture Clôt.: Clôture Moy.: Moyen
 Mentions : NC: Non Coté Ex-c: Ex-coupon Ex-d: Ex-droit SP: Suspendu Val-T: Valeur Théorique
 PER = Cours / BNPA selon les données disponibles Rdt. Net: Rendement net (DNPA / Cours)
 Comp.: 1 - Premier Compartiment 2 - Second Compartiment 3 - Compartiment de croissance
 Ratio de liquidité = Titres échangés / Volume des ordres de vente
 : Progression de l'indice sectoriel : Stabilité de l'indice sectoriel : Recul de l'indice sectorie

MARCHE DES OBLIGATIONS

Symbole	Titre	Valeur nominale	Cours Précédent	Cours du jour	Cours Référence	Séance de cotation		Coupon couru	Coupon d'intérêt		Type Amort	
						Volume	Valeur	Période Montant net Eché.				
OBLIGATIONS D'ETAT												
EOM.01	ETAT DU MALI 6.20% 2016-2023	1 665	1 665	NC	1 665			20,36	A	103,23	23-mai-23	ACD
EOM.02	Etat du Mali 6.50% 2017-2024	4 000	4 000	NC	4 000			74,79	A	260,00	20-avr.-23	AC
EOM.03	ETAT DU MALI 6,50 % 2018-2025	8 000	8 000	NC	8 000			537,81	A	650,00	5-oct.-22	AC
EOM.04	ETAT DU MALI 6,50% 2019-2027	10 000	10 000	NC	10 000			39,18	A	650,00	12-juil.-23	AC
EOM.05	ETAT DU MALI 6,50% 2020-2028	10 000	10 000	NC	10 000			229,73	A	650,00	27-mars-23	ACD
EOM.06	ETAT DU MALI 6,50% 2020-2027	10 000	10 000	10 000	10 000	50	500 000	438,08	A	650,00	30-nov.-22	AC
EOM.07	ETAT DU MALI 6.50% 2021-2031	10 000	10 000	10 000	10 000	15	150 000	194,11	A	650,00	16-avr.-23	AC
EOS.05	ETAT SENEGAL 6.50% 2013-2023	10 000	10 000	NC	10 000			8,83	S	325,00	29-janv.-23	ACD
EOS.07	ETAT SENEGAL 6.30% 2015-2025	10 000	10 700	NC	10 700			120,82	S	317,59	25-nov.-22	ACD
TPBF.010	TPBF 6,50% 2020 - 2028	10 000	10 700	NC	10 700			240,22	S	325,00	20-sept.-22	ACD
TPBF.011	TPBF 6,50 % 2020-2028	10 000	10 000	10 000	10 000	185	1 850 000	44,16	S	325,00	9-janv.-23	ACD
TPBF.012	TPBF 6.50% 2021-2031	10 000	10 700	NC	10 700			231,39	S	325,00	25-sept.-22	ACD
TPBF.013	TPBF 6,50 % 2021 - 2031	10 000	10 500	NC	10 500			49,46	S	325,00	6-janv.-23	ACD
TPBF.04	TPBF 6.50% 2017-2027	10 000	10 500	NC	10 500			5,34	S	327,67	31-janv.-23	ACD
TPBF.05	TPBF 6,50% 2017-2024	10 000	10 700	NC	10 700			62,16	S	325,00	29-déc.-22	ACD
TPBF.06	TPBF 6.50% 2018-2025	10 000	10 700	10 700	10 700	105	1 053 500	104,49	S	324,11	5-déc.-22	ACD
TPBF.07	TPBF 6,50% 2018- 2025	10 000	10 000	10 000	10 000	560	5 600 000	141,30	S	325,00	15-nov.-22	AC
TPBF.08	TPBF 6,50% 2019-2027	10 000	10 500	NC	10 500			158,49	S	327,67	6-nov.-22	ACD
TPBF.09	TPBF 6,50% 2019 - 2027	10 000	10 500	NC	10 500			207,79	S	325,00	8-oct.-22	ACD
TPBJ.03	TPBJ 6,50% 2020-2028	10 000	10 000	NC	10 000			610,82	A	650,00	25-août-22	AC
TPBJ.04	TPBJ 5,50 % 2022-2037	10 000	10 000	NC	10 000			233,56	A	550,00	1-mars-23	AC
TPBJ.05	TPBJ 5,85 % 2022-2042	10 000	10 000	NC	10 000			248,42	A	585,00	1-mars-23	ACD
TPCI.017	TPCI 3% 2014-2024	10 000	10 000	NC	10 000			36,89	S	150,00	19-déc.-22	ACD
TPCI.019	TPCI 5.99% 2015-2025	10 000	10 000	NC	10 000			132,93	A	599,00	14-mai-23	ACD
TPCI.020	TPCI 5.85% 2015-2022	10 000	10 000	NC	10 000			191,80	S	292,50	5-oct.-22	ACD
TPCI.021	TPCI 6% 2016-2028	10 000	10 000	NC	10 000			192,33	A	600,00	8-avr.-23	ACD
TPCI.022	TPCI 5.90% 2016 - 2026	10 000	10 000	NC	10 000			79,21	A	590,00	15-juin-23	ACD
TPCI.023	TPCI 5.90% 2016-2026	10 000	10 215	NC	10 215			418,66	A	590,00	17-nov.-22	ACD
TPCI.024	TPCI 6.25% 2017-2029	10 000	10 700	NC	10 700			213,46	S	312,50	30-sept.-22	ACD
TPCI.025	TPCI 5,95% 2017-2024 A	10 000	10 000	NC	10 000			164,19	S	297,50	24-oct.-22	ACD
TPCI.026	TPCI 5,95% 2017-2024 B	10 000	10 090	NC	10 090			137,43	S	297,50	10-nov.-22	ACD
TPCI.027	TPCI 6% 2017-2025	10 000	10 250	NC	10 250			57,38	S	300,00	29-déc.-22	ACD
TPCI.028	TPCI 6% 2018 - 2026	10 000	10 700	NC	10 700			1,64	A	600,00	2-août-23	ACD
TPCI.029	TPCI 6% 2018-2026	10 000	10 000	NC	10 000			473,42	A	600,00	19-oct.-22	ACD
TPCI.030	TPCI 5,95% 2018-2025	7 000	7 105	NC	7 105			58,20	S	208,82	13-déc.-22	ACD
TPCI.031	TPCI 5,75% 2019 - 2026	10 000	10 230	NC	10 230			69,32	A	575,00	20-juin-23	ACD
TPCI.032	TPCI 2,23% 2019-2026	10 000		NC				26,88	A	223,00	20-juin-23	ACD
TPCI.033	TPCI 5.75% 2019-2026	8 000	8 560	NC	8 560			171,40	A	460,00	20-mars-23	ACD
TPCI.034	TPCI 6% 2019-2029	8 750	8 750	NC	8 750			195,62	A	525,00	20-mars-23	ACD
TPCI.035	TPCI 5,75% 2019 -2026	10 000	10 150	NC	10 150			36,23	A	575,00	11-juil.-23	ACD
TPCI.036	TPCI 5,75% 2019- 2026	10 000	10 180	NC	10 180			546,64	A	575,00	21-août-22	ACD
TPCI.037	TPCI 5,80% 2019-2026	10 000	10 290	NC	10 290			384,55	A	580,00	4-déc.-22	ACD
TPCI.038	TPCI 5,75% 2019-2026	10 000	10 000	NC	10 000			381,23	A	575,00	4-déc.-22	ACD
TPCI.039	TPCI 5,75% 2019 - 2026	10 000	10 700	NC	10 700			456,85	A	575,00	17-oct.-22	ACD
TPCI.040	TPCI 5,75% 2019-2026	10 000	10 200	NC	10 200			322,95	A	575,00	10-janv.-23	ACD
TPCI.041	TPCI 5,80% 2020-2027	10 000	10 700	NC	10 700			247,89	A	580,00	28-févr.-23	ACD
TPCI.042	TPCI 5,90% 2020-2030	10 000	10 500	NC	10 500			252,16	A	590,00	28-févr.-23	ACD
TPCI.043	TPCI 5,90% 2020 - 2030	10 000	10 000	NC	10 000			164,88	A	590,00	23-avr.-23	ACD
TPCI.044	TPCI 5,80% 2020 - 2027	10 000	10 075	NC	10 075			162,08	A	580,00	23-avr.-23	ACD
TPCI.045	TPCI 5,80% 2020 -2027	10 000	10 000	NC	10 000			76,27	A	580,00	16-juin-23	ACD
TPCI.046	TPCI 5,90% 2020 - 2030	10 000	10 000	NC	10 000			77,59	A	590,00	16-juin-23	ACD
TPCI.047	TPCI 5,80% 2020 - 2027	10 000	10 250	NC	10 250			76,27	A	580,00	16-juin-23	ACD
TPCI.048	TPCI 5,80% 2020- 2027	10 000	10 000	NC	10 000			7,95	A	580,00	29-juil.-23	ACD
TPCI.049	TPCI 5,90% 2020- 2030	10 000	10 085	NC	10 085			8,08	A	590,00	29-juil.-23	ACD
TPCI.050	TPCI 5,90% 2020-2030	10 000	10 000	NC	10 000			549,59	A	590,00	28-août-22	ACD
TPCI.051	TPCI 5,80% 2020-2027	10 000	10 100	NC	10 100			484,66	A	580,00	2-oct.-22	ACD
TPCI.052	TPCI 5,90 % 2020-2030	10 000	10 200	NC	10 200			493,01	A	590,00	2-oct.-22	ACD
TPCI.053	TPCI 5,80% 2020-2027	10 000	10 600	NC	10 600			443,34	A	580,00	28-oct.-22	ACD
TPCI.054	TPCI 5,90% 2020-2030	10 000	10 300	NC	10 300			450,99	A	590,00	28-oct.-22	ACD
TPCI.055	TPCI 5,80% 2020 -2027	10 000	10 500	NC	10 500			352,77	A	580,00	24-déc.-22	ACD

mercredi 3 août 2022

TPCI.056	TPCI 5,90% 2020- 2030	10 000	10 700	NC	10 700			358,85	A	590,00	24-déc.-22	ACD
TPCI.057	TPCI 5,80% 2020-2027	10 000	10 000	NC	10 000			406,79	A	580,00	20-nov.-22	ACD
TPCI.058	TPCI 5,80% 2021-2028	10 000	10 400	NC	10 400			233,59	A	580,00	9-mars-23	ACD
TPCI.059	TPCI 5,90% 2021-2031	10 000	10 500	NC	10 500			237,62	A	590,00	9-mars-23	ACD
TPCI.060	TPCI 5,80% 2021-2028	10 000	10 000	NC	10 000			710,30	A	580,00	13-mai-22	ACD
TPCI.061	TPCI 5,90% 2021-2031	10 000	10 050	NC	10 050			722,55	A	590,00	13-mai-22	ACD
TPCI.062	TPCI 5,80 % 2021 -2028	10 000	10 500	NC	10 500			634,03	A	580,00	30-juin-22	ACD
TPCI.063	TPCI 5,90% 2021 -2031	10 000	10 000	NC	10 000			655,99	A	590,00	30-juin-22	ACD
TPCI.064	TPCI 5,80 % 2021 - 2028	10 000	10 180	NC	10 180			559,34	A	580,00	16-août-22	ACD
TPCI.065	TPCI 5,90% 2021-2031	10 000	10 500	10 000	10 000	3 540	35 400 000	496,25	A	590,00	30-sept.-22	ACD
TPCI.066	TPCI 5,90% 2021-2031	10 000	10 000	NC	10 000			438,05	A	590,00	5-nov.-22	ACD
TPCI.067	TPCI 5,90 % 2021-2036	10 000	10 200	NC	10 200			371,78	A	590,00	16-déc.-22	ACD
TPCI.068	TPCI 5,90 % 2022-2037	10 000	10 700	NC	10 700			295,81	A	590,00	1-févr.-23	ACD
TPCI.069	TPCI 5,75 % 2022-2037	10 000	10 200	NC	10 200			211,10	A	575,00	22-mars-23	ACD
TPCI.070	TPCI 5,75 % 2022-2037	10 000	9 925	NC	9 925			151,23	A	575,00	29-avr.-23	ACD
TPNE.01	TRESOR PUBLIC DU NIGER 6,50% 2019-2026	10 000	10 700	NC	10 700			227,95	A	650,00	28-mars-23	ACD
TPNE.02	TRESOR PUBLIC DU NIGER 6,50% 2019 - 2026	10 000	10 700	NC	10 700			3,56	A	650,00	1-août-23	ACD
TPNE.03	TRESOR PUBLIC DU NIGER 6,5% 2020-2027	10 000	10 700	NC	10 700			5,34	A	650,00	31-juil.-23	ACD
TPNE.04	TRESOR PUBLIC DU NIGER 6,30% 2021-2031	10 000	10 700	NC	10 700			593,75	A	630,00	24-août-22	ACD
TPNE.05	TPNE 6,15 % 2022-2034	10 000	10 500	NC	10 500			102,78	A	615,00	3-juin-23	ACD
TOTAL								4 455		44 553 500		

OBLIGATIONS REGIONALES

BIDC.04	BIDC-EBID 6.10% 2017-2027	6 250	6 688	NC	6 687.50			50,14	A	381,25	16-juin-23	ACD
BIDC.05	BIDC-EBID 6,40% 2019-2026	10 000	10 700	NC	10 700			38,26	S	320,00	12-janv.-23	ACD
BIDC.06	BIDC-EBID 6,50 % 2021-2028	10 000	10 700	NC	10 700			137,12	S	327,67	18-nov.-22	ACD
CRRH.01	CRRH-UEMOA 6.10% 2012-2022	10 000	9 925	NC	9 925			288,15	S	305,00	13-août-22	AC
CRRH.02	CRRH-UEMOA 6.10% 2012-2024	10 000	10 000	NC	10 000			28,18	S	305,00	17-janv.-23	AC
CRRH.03	CRRH-UEMOA 6% 2013-2023	10 000	10 000	NC	10 000			162,30	S	300,00	26-oct.-22	AC
CRRH.04	CRRH-UEMOA 6% 2014-2024	10 000	9 975	NC	9 975			55,74	S	300,00	30-déc.-22	AC
CRRH.05	CRRH-UEMOA 5.85% 2015-2025	10 000	10 000	NC	10 000			48,08	S	294,90	4-janv.-23	AC
CRRH.06	CRRH-UEMOA 5.85% 2016-2026	10 000	10 230	NC	10 230			49,28	S	292,50	3-janv.-23	ACD
CRRH.07	CRRH-UEMOA 5.95% 2017-2029	6 250	6 250	NC	6 250			78,82	S	185,94	17-nov.-22	AC
CRRH.08	CRRH-UEMOA 5.95% 2018-2030	7 083	7 083	NC	7 083.33			49,52	S	210,73	21-déc.-22	AC
CRRH.09	CRRH-UEMOA 6.05% 2018-2033	7 667	7 667	NC	7 667			54,49	S	231,92	21-déc.-22	AC
TOTAL								0		0		

OBLIGATIONS PRIVEES

BHSN.01	DIASPORA BONDS BHS 6,25% 2019-	10 000	10 600	NC	10 600			41,10	S	315,07	10-janv.-23	ACD
FNSBC.01	FCTC NSIA BANQUE 7 % 2020-2025	6 111	6 111	6 166	6 166.11	42	258 977	54,68	T	104,81	16-sept.-22	ACD
FORBT.01	FCTC ORABANK 7 % 2021-2026	10 000	10 001	NC	10 001			268,43	T	686,00	28-sept.-22	ACD
FTMC.01	FCTC TEYLIM IMMO 7 % 2021-2028	10 000	10 200	NC	10 200			275,89	T	171,50	8-juin-22	ACD
ORGT.02	ORAGROUP SA 7,15% 2021-2028	10 000	10 400	NC	10 400			386,80	S	715,00	26-oct.-22	ACD
PADS.03	PAD 6,60% 2020-2027	10 000	10 200	NC	10 200			191,15	S	330,00	19-oct.-22	ACD
SNLC.01	SENELEC 6,50% 2018-2025	6 000	6 420	NC	6 420			136,71	S	195,00	27-sept.-22	AC
SNTS.02	SONATEL 6,50% 2020-2027	10 000	10 600	NC	10 600			29,64	S	302,99	16-janv.-23	ACD
TOTAL								42		258 977		

SUKUK ET TITRES ASSIMILES

SUKCI.S2	SUKUK CI 5.75% 2016-2023	10 000	10 600	NC	10 600			237,99	S	293,89	7-sept.-22	ACD
SUKSN.S2	SUKUK SN 6% 2016-2026	10 000	10 600	NC	10 600			13,33	S	306,67	26-janv.-23	ACD
SUKTG.S1	SUKUK TG 6.5% 2016-2026	10 000	10 700	NC	10 700			343,10	S	371,86	17-août-22	ACD
TOTAL								0		0		

TOTAL - Marché des obligations

4 497 44 812 477

Légende :
 (#) (*) Ex-Coupon couru (#)Cours de référence amorti / Coupon couru Ex-c (#)Ex-marge de profits
 Cours du jour: Ouv.: Ouverture Clôt.: Clôture Moy.: Moyen
 Type Amort: Type d'Amortissement IF: In Fine AC: Amortissement Constant AD: Amortissement Dégressif ACD: Amortissement Constant Différé
 Période: Périodicité de paiement des coupons A: Annuelle S: Semestrielle T: Trimestrielle
 Eché.: Échéance de paiement des intérêts
 Mentions: NC: Non Coté Ex-c: Ex-coupon ou Ex-droit SP: Suspendu

INFORMATIONS

OPERATIONS EN COURS

Emetteur	Opération
TOTAL	Païement de dividendes de 159,2874 F CFA net par action, le 25/08/2022
SAPH CI	Païement de dividendes de 365,40 F CFA net par action, le 04/08/2022
SOLIBRA	Païement de dividendes de 4 050 F CFA net par action, le 12/08/2022
PALM CI	Païement de dividendes de 1 236,34 F CFA net par action, le 31/08/2022
TRACTAFRIC CI	Païement de dividendes de 175,86 F CFA net par action, le 30/08/2022

AVIS

Entité	N°	Nature	Objet
BRVM	159-2022	Païement de dividendes	Païement de dividendes Exercice 2021 - TOTAL CI

COMMUNIQUES

Emetteur	N°	Nature	Objet
----------	----	--------	-------

QUANTITES RESIDUELLES

MARCHE DES ACTIONS

Symbole	Titre	Quantité résiduelle à l'achat	Cours Achat / Vente			Quantité résiduelle à la vente	Cours de Référence
ABJC	SERVAIR ABIDJAN CI	9	1,600	/	1,610	76	1 600
BICC	BICI CI	25	6,550	/	6,600	1	6 600
BNBC	BERNABE CI	1	2,210	/	2,365	60	2 200
BOAB	BANK OF AFRICA BN	4 827	6,200	/	6,300	2	6 200
BOABF	BANK OF AFRICA BF	34	5,705	/	5,750	321	5 700
BOAC	BANK OF AFRICA CI	7	4,800	/	4,920	1 955	4 920
BOAM	BANK OF AFRICA ML	976	1,555	/	1,575	456	1 575
BOAN	BANK OF AFRICA NG	350	6,210	/	6,295	490	6 295
BOAS	BANK OF AFRICA SENEGAL	114	2,450	/	2,495	7 709	2 495
CABC	SICABLE CI	151	1,085	/	1,150	1 067	1 085
CBIBF	CORIS BANK INTERNATIONAL	194	9,000	/	9,100	1 472	9 000
CFAC	CFAO MOTORS CI	669	820	/	835	158	830
CIEC	CIE CI	18	2,250	/	2,300	1 192	2 300
ECOC	ECOBANK COTE D'IVOIRE	10	4,505	/	4,600	77	4 600
ETIT	ECOBANK TRANS. INCORP. TG	524 927	18	/	19	908 607	19
FTSC	FILTISAC CI	50	1,285	/	1,300	2 892	1 300
NEIC	NEI-CEDA CI	1	700	/	710	1 009	710
NSBC	NSIA BANQUE COTE D'IVOIRE	42	5,700	/	5,875	197	5 875
N TLC	NESTLE CI	3	6,700	/	6,750	996	6 750
ONTBF	ONATEL BF	500	3,910	/	3,995	138	3 900
ORGT	ORAGROUP TOGO	48	3,500	/	3,780	121	3 780
PALC	PALM CI	7	11,985	/	12,350	230	11 985
PRSC	TRACTAFRIC MOTORS CI	23	3,755	/	3,760	41	3 755
SAFC	SAFCA CI	3	900	/	970	2	975
SCRC	SUCRIVOIRE	22	1,050	/	1,095	636	1 050
SDCC	SODE CI	10	5,120	/	5,200	561	5 200
SDSC	BOLLORE	25	1,900	/	1,975	2	1 975
SEMC	CROWN SIEM CI	3	710	/	760	9	760
SGBC	SOCIETE GENERALE COTE D'IVOIRE	2 898	14,450	/	14,500	30	14 450
SHEC	VIVO ENERGY CI	12	890	/	895	6 170	890
SIBC	SOCIETE IVOIRIENNE DE BANQUE	2 555	4,500	/	4,545	4 650	4 500
SICC	SICOR CI	5	5,475	/	5,500	214	5 500
SIVC	AIR LIQUIDE CI	558	825	/	840	471	825
SLBC	SOLIBRA CI	15	135,000	/	140,000	84	135 000
SMBC	SMB CI	2 460	6,800	/	7,000	3 246	7 000
SNTS	SONATEL SN	1 514	14,700	/	14,790	30	14 700
SOGC	SOGB CI	31	5,990	/	6,000	2 867	6 000
SPHC	SAPH CI	76	6,000	/	6,200	400	6 235
STAC	SETAO CI	950	1,300	/	1,305	4	1 305
STBC	SITAB CI	357	5,500	/	5,850	186	5 890
SVOC	MOVIS CI			/			2 395
TTLC	TOTAL CI	53	2,230	/	2,250	344	2 250
TTLS	TOTAL SN	1	2,330	/	2,400	150	2 350
TTRC	TRITURAF CI-Ste en Liquidation			/			490
UNLC	UNILEVER CI	21	Marché	/			5 780
UNXC	UNIWAX CI	714	1,365	/	1,400	79	1 400

QUANTITES RESIDUELLES**MARCHE DES DROITS**

Symbole	Titre	Quantité résiduelle à l'achat	Cours Achat / Vente	Quantité résiduelle à la vente	Cours de Référence
---------	-------	-------------------------------	---------------------	--------------------------------	--------------------

TROISIEME COMPARTIMENT - BRVM PETITES CAPITALISATIONS

Symbole	Titre	Quantité résiduelle à l'achat	Cours Achat / Vente	Quantité résiduelle à la vente	Cours de Référence
---------	-------	-------------------------------	---------------------	--------------------------------	--------------------

QUANTITES RESIDUELLES

MARCHE DES OBLIGATIONS

Symbole	Titre	Quantité résiduelle à l'achat	Cours Achat / Vente	Quantité résiduelle à la vente	Cours de Référence
BHSN.O1	DIASPORA BONDS BHS 6,25% 2019-		/ 10,250	134	10 600
BIDC.O4	BIDC-EBID 6.10% 2017-2027		/		6 688
BIDC.O5	BIDC-EBID 6,40% 2019-2026		/		10 700
BIDC.O6	BIDC-EBID 6,50 % 2021-2028		/		10 700
CRRH.O1	CRRH-UEMOA 6.10% 2012-2022		/		9 925
CRRH.O2	CRRH-UEMOA 6.10% 2012-2024		/		10 000
CRRH.O3	CRRH-UEMOA 6% 2013-2023		/		10 000
CRRH.O4	CRRH-UEMOA 6% 2014-2024		/		9 975
CRRH.O5	CRRH-UEMOA 5.85% 2015-2025		/		10 000
CRRH.O6	CRRH-UEMOA 5.85% 2016-2026		/		10 230
CRRH.O7	CRRH-UEMOA 5.95% 2017-2029		/		6 250
CRRH.O8	CRRH-UEMOA 5.95% 2018-2030		/		7 083
CRRH.O9	CRRH-UEMOA 6.05% 2018-2033		/		7 667
EOM.O1	ETAT DU MALI 6.20% 2016-2023		/		1 665
EOM.O2	Etat du Mali 6.50% 2017-2024		/		4 000
EOM.O3	ETAT DU MALI 6,50 % 2018-2025		/		8 000
EOM.O4	ETAT DU MALI 6,50% 2019-2027		/		10 000
EOM.O5	ETAT DU MALI 6,50% 2020-2028		/		10 000
EOM.O6	ETAT DU MALI 6,50% 2020-2027		/		10 000
EOM.O7	ETAT DU MALI 6.50% 2021-2031		/		10 000
EOS.O5	ETAT SENEGAL 6.50% 2013-2023		/		10 000
EOS.O7	ETAT SENEGAL 6.30% 2015-2025		/ 10,700	2 000	10 700
FNSBC.O1	FCTC NSIA BANQUE 7 % 2020-2025	12	6,164.89 /		6 166
FORBT.O1	FCTC ORABANK 7 % 2021-2026	200	10,000 /		10 001
FTIMC.O1	FCTC TEYLIMOM IMMO 7 % 2021-2028	2 100	10,000 / 10,200	12	10 200
ORGT.O2	ORAGROUP SA 7,15% 2021-2028		/ 10,400	8 976	10 400
PADS.O3	PAD 6,60% 2020-2027	200	10,000 / 10,400	580	10 200
SNLC.O1	SENELEC 6,50% 2018-2025		/		6 420
SNTS.O2	SONATEL 6,50% 2020-2027		/		10 600
TPBF.O10	TPBF 6,50% 2020 - 2028		/		10 700
TPBF.O11	TPBF 6,50 % 2020-2028		/		10 000
TPBF.O12	TPBF 6.50% 2021-2031		/		10 700
TPBF.O13	TPBF 6,50 % 2021 - 2031		/ 10,400	75	10 500
TPBF.O4	TPBF 6.50% 2017-2027		/		10 500
TPBF.O5	TPBF 6,50% 2017-2024		/		10 700
TPBF.O6	TPBF 6.50% 2018-2025		/ 10,700	3	10 700
TPBF.O7	TPBF 6,50% 2018- 2025		/		10 000
TPBF.O8	TPBF 6,50% 2019-2027		/ 10,500	1 300	10 500
TPBF.O9	TPBF 6,50% 2019 - 2027		/ 10,500	697	10 500
TPBJ.O3	TPBJ 6,50% 2020-2028		/ 10,000	44	10 000
TPBJ.O4	TPBJ 5,50 % 2022-2037		/		10 000
TPBJ.O5	TPBJ 5,85 % 2022-2042		/ 10,000	803	10 000
TPCI.O17	TPCI 3% 2014-2024		/		10 000
TPCI.O19	TPCI 5.99% 2015-2025		/		10 000
TPCI.O20	TPCI 5.85% 2015-2022		/		10 000
TPCI.O21	TPCI 6% 2016-2028		/		10 000
TPCI.O22	TPCI 5.90% 2016 - 2026		/		10 000
TPCI.O23	TPCI 5.90% 2016-2026		/		10 215
TPCI.O24	TPCI 6.25% 2017-2029		/		10 700

mercredi 3 août 2022

TPCI.025	TPCI 5,95% 2017-2024 A			/			10 000
TPCI.026	TPCI 5,95% 2017-2024 B			/			10 090
TPCI.027	TPCI 6% 2017-2025			/			10 250
TPCI.028	TPCI 6% 2018 - 2026			/	10,500	40	10 700
TPCI.029	TPCI 6% 2018-2026			/			10 000
TPCI.030	TPCI 5,95% 2018-2025			/			7 105
TPCI.031	TPCI 5,75% 2019 - 2026			/			10 230
TPCI.032	TPCI 2,23% 2019-2026			/			10 000
TPCI.033	TPCI 5.75% 2019-2026			/			8 560
TPCI.034	TPCI 6% 2019-2029			/			8 750
TPCI.035	TPCI 5,75% 2019 -2026			/	10,200	2	10 150
TPCI.036	TPCI 5,75% 2019- 2026			/			10 180
TPCI.037	TPCI 5,80% 2019-2026			/			10 290
TPCI.038	TPCI 5,75% 2019-2026			/			10 000
TPCI.039	TPCI 5,75% 2019 - 2026			/			10 700
TPCI.040	TPCI 5,75% 2019-2026			/			10 200
TPCI.041	TPCI 5,80% 2020-2027	15	10,000	/			10 700
TPCI.042	TPCI 5,90% 2020-2030			/	10,500	4 988	10 500
TPCI.043	TPCI 5,90% 2020 - 2030			/			10 000
TPCI.044	TPCI 5,80% 2020 - 2027			/			10 075
TPCI.045	TPCI 5,80% 2020 -2027			/			10 000
TPCI.046	TPCI 5,90% 2020 - 2030			/			10 000
TPCI.047	TPCI 5,80% 2020 - 2027			/			10 250
TPCI.048	TPCI 5,80% 2020- 2027			/			10 000
TPCI.049	TPCI 5,90% 2020- 2030			/			10 085
TPCI.050	TPCI 5,90% 2020-2030			/			10 000
TPCI.051	TPCI 5,80% 2020-2027			/			10 100
TPCI.052	TPCI 5,90 % 2020-2030			/	10,200	9 990	10 200
TPCI.053	TPCI 5,80% 2020-2027			/			10 600
TPCI.054	TPCI 5,90% 2020-2030			/			10 300
TPCI.055	TPCI 5,80% 2020 -2027			/			10 500
TPCI.056	TPCI 5,90% 2020- 2030			/			10 700
TPCI.057	TPCI 5,80% 2020-2027			/			10 000
TPCI.058	TPCI 5,80% 2021-2028			/			10 400
TPCI.059	TPCI 5,90% 2021-2031			/			10 500
TPCI.060	TPCI 5,80% 2021-2028			/			10 000
TPCI.061	TPCI 5,90% 2021-2031			/			10 050
TPCI.062	TPCI 5,80 % 2021 -2028			/			10 500
TPCI.063	TPCI 5,90% 2021 -2031			/			10 000
TPCI.064	TPCI 5,80 % 2021 - 2028			/			10 180
TPCI.065	TPCI 5,90% 2021-2031			/	10,000	1 460	10 000
TPCI.066	TPCI 5,90% 2021-2031			/			10 000
TPCI.067	TPCI 5,90 % 2021-2036			/	10,200	1	10 200
TPCI.068	TPCI 5,90 % 2022-2037			/			10 700
TPCI.069	TPCI 5,75 % 2022-2037			/	10,200	4 000	10 200
TPCI.070	TPCI 5,75 % 2022-2037			/	10,000	1 000	9 925
TPNE.01	TRESOR PUBLIC DU NIGER 6,50% 2019-2026			/			10 700
TPNE.02	TRESOR PUBLIC DU NIGER 6,50% 2019 - 2026			/	10,700	1 980	10 700
TPNE.03	TRESOR PUBLIC DU NIGER 6,5% 2020-2027			/	10,000	75	10 700
TPNE.04	TRESOR PUBLIC DU NIGER 6,30% 2021-2031			/			10 700
TPNE.05	TPNE 6,15 % 2022-2034			/			10 500

mercredi 3 août 2022

SUKUK ET TITRES ASSIMILES

Symbole	Titre	Quantité résiduelle à l'achat	Cours Achat / Vente	Quantité résiduelle à la vente	Cours de Référence
SUKCI.S2	SUKUK CI 5.75% 2016-2023		/		10 600
SUKSN.S2	SUKUK SN 6% 2016-2026		/		10 600
SUKTG.S1	SUKUK TG 6.5% 2016-2026		/		10 700

CALENDRIER DES ASSEMBLEES GENERALES

ANNEE : 2022

Société	Nature	Date	Heure	Lieu
AIR LIQUIDE CI	Ordinaire	12/07/2022	00:00:00	Salle de conférence de la CRRAE-UMOA
SERVAIR ABIDJAN CI	Ordinaire	06/07/2022	11:00:00	Salle JEWELS de la CGECI sis à la Maison de l'Entreprise au Plateau
UNIWAX CI	Ordinaire	30/06/2022	09:00:00	Espace Latrille Events, sis à Abidjan Cocody II-Plateaux (Carrefour Duncan)
TRACTAFRIC CI	Ordinaire	30/06/2022	10:00:00	à l'hôtel AZALAI ABIDJAN
CROWN SIEM CI	Ordinaire	29/06/2022	09:00:00	siège de la CGECI, sis à la Maison de l'Entreprise, au Plateau, à l'Angle du Boulevard de la République et de l'Avenue Lamblin
SITAB	Ordinaire	28/06/2022	10:00:00	la SALLE JEWELS de la CGECI (Plateau)
BICI CI	Ordinaire	23/06/2022	10:00:00	Maison de l'Entreprise (siège du Patronat Ivoirien), Abidjan-Plateau à l'Angle du Boulevard de la République et de l'Avenue Lamblin
SUCRIVOIRE	Mixte	23/06/2022	09:30:00	VISIOCONFERENCE
SMB	Ordinaire	21/06/2022	09:30:00	amphithéâtre de la CGECI sis Abidjan-Plateau, à l'Angle du Boulevard de la République et de l'Avenue Lamblin
SODECI	Ordinaire	21/06/2022	14:00:00	VISIOCONFERENCE
PALM CI	Mixte	21/06/2022	09:30:00	VISIOCONFERENCE
CFAO MOTORS CI	Ordinaire	21/06/2022	09:00:00	siège social sis Abidjan, 117, Boulevard de Marseille
SMB	Ordinaire	21/06/2022	09:30:00	amphithéâtre de la CGECI sis Abidjan-Plateau, à l'Angle du Boulevard de la République et de l'Avenue Lamblin
SOLIBRA	Ordinaire	20/06/2022	09:00:00	espace CRISTAL 8, rue du Chevalier de Clieu Zone 4 C "Salle PLATINUM" Abidjan
CIE CI	Ordinaire	20/06/2022	08:30:00	VISIOCONFERENCE
TOTAL SENEGAL S.A.	Ordinaire	17/06/2022	10:00:00	Hôtel PULLMAN DAKAR TERANGA et par visio-conférence
FILTISAC CI	Ordinaire	16/06/2022	09:00:00	Immeuble CRRAE-UMOA sis à Abidjan Plateau (RCI)
FILTISAC CI	Ordinaire	16/06/2022	10:00:00	Immeuble CRRAE-UEMOA sis à Abidjan Plateau
TOTAL	Ordinaire	16/06/2022	10:00:00	l'Hôtel Radisson Blu, sis à Abidjan Port- Bouët, route de l'Aéroport International Félix Houphouët Boigny
SOGB	Ordinaire	15/06/2022	11:00:00	Immeuble CRRAE-UEMOA sis à Abidjan Plateau
BERNABE CI	Ordinaire	15/06/2022	10:00:00	Salle Gewels du patronat Ivoirien (CGECI) sis à Abidjan plateau, immeuble MDE 01 BP 8666 ABIDJAN
SETAO CI	Ordinaire	15/06/2022	10:00:00	Hôtel TIAMA, à ABIDJAN-Plateau
SAPH CI	Mixte	13/06/2022	09:30:00	VISIOCONFERENCE
NEI-CEDA CI	Ordinaire	10/06/2022	10:00:00	Hôtel TIAMA, à ABIDJAN-Plateau
NSBC	Ordinaire	07/06/2022	10:30:00	Espace Latrille Events, situé à Abidjan- Cocody, Deux-plateaux
BOLLORE TRANSPORT & LOGISTICS	Ordinaire	31/05/2022	10:00:00	salle Kodjo EBOUCLE du palais de la culture sis à Treichville, Avenue Christiani à Abidjan.
SAFCA CI	Mixte	27/05/2022	10:00:00	Abidjan, 1 Rue des Carrosiers, Zone 3 C (Face de SOCOCE Treichville)
ORAGROUP	Mixte	25/05/2022	10:00:00	l'Hôtel 2 Février de LOME
ECOBANK TG	Ordinaire	25/05/2022	10:00:00	Salle des Fêtes du Sofitel Abidjan Hôtel Ivoire - Côte d'Ivoire
NESTLE CI	Ordinaire	20/05/2022	10:00:00	VISIOCONFERENCE
SIB	Ordinaire	18/05/2022	09:00:00	Maison de l'Entreprise (siège du Patronat Ivoirien), Abidjan-Plateau à l'Angle du Boulevard de la République et de l'Avenue Lamblin
ONATEL BF	Ordinaire	12/05/2022	10:30:00	ROYAL BEACH HÔTEL, OUAGADOUGOU-BURKINA FASO
SGB CI	Ordinaire	06/05/2022	09:00:00	Espace Latrille Events, sis à Abidjan Commune de Cocody, aux Deux-Plateaux Boulevard Latrille
SONATEL	Mixte	28/04/2022	10:00:00	VISIOCONFERENCE, dans ses locaux situés au Technopole à Dakar
BANK OF AFRICA SN	Ordinaire	15/04/2022	09:30:00	Immeuble Elan II au 2ème Etage, Almadies, Zone 12, Route de Ngor à Dakar
BANK OF AFRICA BN	Ordinaire	13/04/2022	10:00:00	Hôtel GOLDEN TULIP à Cotonou
SICABLE	Ordinaire	07/04/2022	10:00:00	Hôtel TIAMA, à ABIDJAN
CORIS BANK INTERNATIONAL	Ordinaire	07/04/2022	09:00:00	Hôtel SOPATEL Silmandé SA, à Ouagadougou
ECOBANK CI	Ordinaire	05/04/2022	10:00:00	l'Hôtel Radisson Blu, sis à Abidjan Port- Bouët, route de l'Aéroport International Félix Houphouët Boigny

mercredi 3 août 2022

BANK OF AFRICA ML	Ordinaire	05/04/2022	09:30:00	Siège de la banque à l'Immeuble BANK OF AFRICA, Avenue du Mali-Quartier ACI 2000
BANK OF AFRICA CI	Ordinaire	31/03/2022	10:00:00	Salle Jewels du patronat Ivoirien (CGECI) sis à Abidjan plateau, immeuble MDE 01 BP 8666 ABIDJAN
BANK OF AFRICA NG	Ordinaire	30/03/2022	10:00:00	Centre de Formation de la BOA-NIGER (BOA-Siège)
BANK OF AFRICA BF	Ordinaire	29/03/2022	10:00:00	Salle LAICO HOTEL OUAGA 2000

L'actualité de la BRVM sur nos plateformes digitales

Infos BRVM

Pour recevoir les informations boursières par SMS, souscrivez :



Côte d'Ivoire : *430#
Bénin : *430*15#



Côte d'Ivoire : #139#
Burkina Faso : *310#



Côte d'Ivoire : *431#
Niger : *512*9#
Togo : *310#

Site web

www.brvm.org

Application Mobile

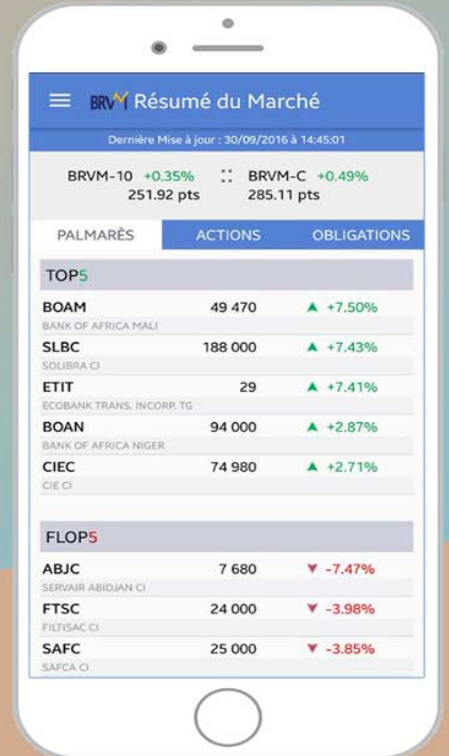

Disponible sur
 Google play

Disponible sur
 App Store



Nous suivre sur :

