

BRVM COMPOSITE	202,22
Variation Jour	-0,21 %
Variation annuelle	-0,49 %

BRVM 30	101,53
Variation Jour	-0,28 %
Variation annuelle	1,53 %

BRVM PRESTIGE	105,14
Variation Jour	-0,74 %
Variation annuelle	5,14 %

Evolution des indices

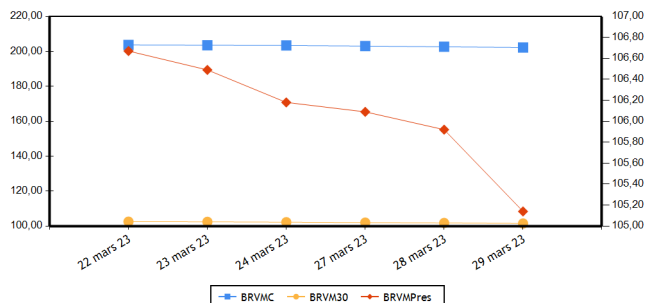

Volumes et valeurs transigés

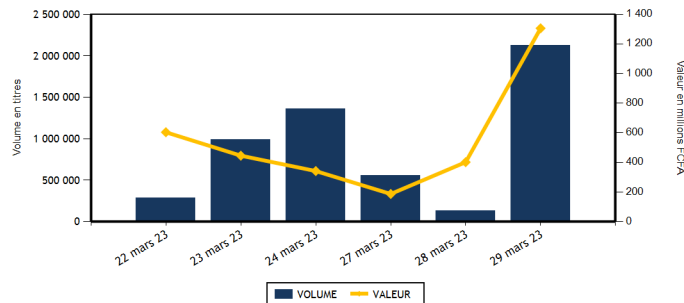

Actions	Niveau	Evol. Jour
Capitalisation boursière (FCFA)(Actions & Droits)	7 523 012 552 303	-0,21 %
Volume échangé (Actions & Droits)	2 021 876	1 436,04 %
Valeur transigée (FCFA) (Actions & Droits)	330 569 539	-14,92 %
Nombre de titres transigés	42	2,44 %
Nombre de titres en hausse	13	160,00 %
Nombre de titres en baisse	12	-33,33 %
Nombre de titres inchangés	17	-5,56 %

Obligations	Niveau	Evol. Jour
Capitalisation boursière (FCFA)	10 068 127 696 230	-0,24 %
Volume échangé	100 546	7 107,60 %
Valeur transigée (FCFA)	974 861 750	7 175,39 %
Nombre de titres transigés	5	0,00 %
Nombre de titres en hausse	1	
Nombre de titres en baisse	2	0,00 %
Nombre de titres inchangés	2	-33,33 %

PLUS FORTES HAUSSES

Titres	Cours	Evol. Jour	Evol. annuelle
SOGB CI (SOGC)	5 780	6,84 %	1,94 %
SICABLE CI (CABC)	950	2,15 %	-18,80 %
SAPH CI (SPHC)	5 100	2,10 %	2,10 %
BERNABE CI (BNBC)	1 925	1,32 %	-3,75 %
BANK OF AFRICA ML (BOAM)	1 245	1,22 %	-11,07 %

PLUS FORTES BAISES

Titres	Cours	Evol. Jour	Evol. annuelle
BOLLORE (SDSC)	1 360	-6,21 %	-2,51 %
ECOBANK TRANS. INCORP. TG (ETIT)	19	-5,00 %	0,00 %
VIVO ENERGY CI (SHEC)	755	-3,82 %	0,67 %
TOTAL CI (TTLC)	2 120	-3,64 %	11,87 %
TRACTAFRIC MOTORS CI (PRSC)	2 900	-3,33 %	-9,23 %

INDICES PAR COMPARTIMENT

Base = 100 au 02 janvier 2023	Nombre de sociétés	Valeur	Evol. Jour	Evol. annuelle	Volume	Valeur	PER moyen
BRVM-PRESTIGE	10	105,14	-0,74 %	5,14 %	1 994 926	221 727 799	6,16
BRVM-PRINCIPAL	36	95,67	-0,09 %	-4,33 %	26 950	108 841 740	9,24

INDICES SECTORIELS

Base = 100 au 14 juin 1999	Nombre de sociétés	Valeur	Evol. Jour	Evol. annuelle	Volume	Valeur	PER moyen
BRVM - INDUSTRIE	11	98,56	-0,02 %	-5,43 %	5 893	7 511 545	8,42
BRVM - SERVICES PUBLICS	5	485,19	0,20 %	-0,82 %	12 962	174 968 815	8,98
BRVM - FINANCES	15	76,26	-0,87 %	0,99 %	1 995 221	119 504 754	6,54
BRVM - TRANSPORT	2	333,35	-6,05 %	-2,44 %	2 907	4 037 075	5,31
BRVM - AGRICULTURE	5	289,87	2,57 %	2,23 %	3 403	22 152 670	5,59
BRVM - DISTRIBUTION	7	352,49	-1,46 %	-1,69 %	1 298	2 193 080	25,23
BRVM - AUTRES SECTEURS	1	1 295,58	0,00 %	10,53 %	192	201 600	12,61

Indicateurs	BRVM COMPOSITE
PER moyen du marché	7,80
Taux de rendement moyen du marché	7,60
Taux de rentabilité moyen du marché	8,02
Nombre de sociétés cotées	46
Nombre de lignes obligataires	120
Volume moyen annuel par séance	557 113,00
Valeur moyenne annuelle par séance	1 051 754 879,79

Indicateurs	BRVM COMPOSITE
Ratio moyen de liquidité	46,28
Ratio moyen de satisfaction	64,04
Ratio moyen de tendance	138,39
Ratio moyen de couverture	72,26
Taux de rotation moyen du marché	0,19
Prime de risque du marché	6,92
Nombre de SGI participantes	31

Définitions

Volume moyen annuel par séance = Volume annuel échangé / nombre de séances
 Valeur moyenne annuelle par séance = Valeur annuelle échangée / nombre de séances
 Ratio moyen de liquidité = Moyenne des ratios de liquidité (Titres échangés / Volume des ordres de vente)
 Ratio moyen de satisfaction = Moyenne des ratios de satisfaction (Titres échangés / Volume des ordres d'achat)
 Ratio moyen de tendance = Moyenne des ratios de tendance (Volume des ordres d'achat / Volume des ordres de vente)
 Ratio moyen de couverture = Moyenne des ratios de couverture (Volume des ordres de vente / Volume des ordres d'achat)
 Taux moyen de rotation = moyenne des taux de rotation des actions cotées (volume transigé/capital flottant)
 PER moyen du marché = moyenne des PER des actions cotées ayant un PER positif
 Taux de rendement moyen = moyenne des taux de rendement des actions cotées ayant distribué un dividende
 Taux de rentabilité moyen = moyenne des taux de rentabilité des actions cotées
 Prime de risque du marché = (1 / le PER moyen du marché) - le taux de référence actuel des emprunts d'Etat

BOURSE REGIONALE DES VALEURS MOBILIERES
 Siège Social : Abidjan - Côte d'Ivoire, 18 av. Joseph Anoma
 Adresse : 01 BP 3802 Abidjan 01
 Tel : +225 20 31 55 50 / +225 20 32 66 85
 Fax : +225 20 32 66 84
 E-mail : brvm@brvm.org Site web : www.brvm.org



MARCHE DES ACTIONS

Sect. Act. (*)	Symbole	Titre	Cours Précédent	Cours du jour		Variation jour	Séance de cotation		Cours Référence	Variation de l'année précédente	Dernier dividende payé		Rdt. Net	PER
				Ouv.	Clôt.		Volume	Valeur			Montant net	Date		
COMPARTIMENT PRESTIGE			105,14	points	↓	-0,74 %								
AGR	PALC	PALM CI	10 945	10 945	10 995	0,46 %	1 050	11 496 125	10 995	5,87 %	1 236,34	31-août-22	11,24 %	4,00
AGR	SPHC	SAPH CI	4 995	5 000	5 100	2,10 %	841	4 209 000	5 100	2,10 %	365,40	4-août-22	7,16 %	6,28
DIS	TTLT	TOTAL CI	2 200	2 195	2 120	-3,64 %	68	147 760	2 120	11,87 %	159,29	25-août-22	7,51 %	11,98
DIS	TTLS	TOTAL SN	2 620	2 650	2 645	0,95 %	395	1 036 360	2 645	4,34 %	187,30	22-juil.-22	7,08 %	18,36
FIN	ETIT	ECOBANK TRANS. INCORP. TG	20	20	19	-5,00 %	1 980 883	37 675 679	19	0,00 %	0,90	20-juin-22	4,74 %	1,77
FIN	SGBC	SOCIETE GENERALE COTE D'IVOIRE	13 850	13 995	13 860	0,07 %	69	957 255	13 860	19,43 %	1 004,93	10-juin-22	7,25 %	5,78
IND	NTLC	NESTLE CI	6 980	6 980	6 980	0,00 %	78	544 440	6 980	-15,34 %	856,80	2-août-22	12,28 %	7,24
IND	SMBC	SMB CI	7 580	7 590	7 580	0,00 %	176	1 321 560	7 580	11,47 %	720,00	24-août-22	9,50 %	6,29
SPU	ONTBF	ONATEL BF	3 335	3 345	3 350	0,45 %	1 200	4 017 700	3 350	4,69 %	416,58	15-juin-22	12,44 %	7,04
SPU	SNTS	SONATEL SN	15 790	15 790	15 845	0,35 %	10 166	160 321 920	15 845	4,24 %	1 400,00	18-mai-22	8,84 %	5,68
TOTAL							1 994 926	221 727 799						

COMPARTIMENT PRINCIPAL			95,67	points	↓	-0,09 %								
AGR	SCRC	SUCRIVOIRE	680	670	660	-2,94 %	382	254 640	660	-28,65 %	40,50	20-août-21	6,14 %	
AGR	SICC	SICOR CI	5 945	5 945	5 945	0,00 %	7	41 615	5 945	9,99 %	1 919,00	25-sept.-00		3,61
AGR	SOGC	SOGB CI	5 410	5 425	5 780	6,84 %	1 123	6 151 290	5 780	1,94 %	541,81	21-juil.-22	9,37 %	8,48
AUT	STAC	SETAO CI	1 050	1 050	1 050	0,00 %	192	201 600	1 050	10,53 %	66,15	18-juil.-22	6,30 %	12,61
DIS	ABJC	SERVAIR ABIDJAN CI	1 300	1 300	1 300	0,00 %	189	245 145	1 300	0,39 %	57,73	24-août-22	4,44 %	14,88
DIS	BNBC	BERNABE CI	1 900	1 925	1 925	1,32 %	5	9 625	1 925	-3,75 %	45,00	19-juil.-19		79,78
DIS	CFAC	CFAO MOTORS CI	805	805	805	0,00 %	505	406 525	805	-13,44 %	69,47	2-août-22	8,63 %	21,76
DIS	PRSC	TRACTAFRIC MOTORS CI	3 000	3 000	2 900	-3,33 %	113	330 300	2 900	-9,23 %	175,86	30-août-22	6,06 %	9,68
DIS	SHEC	VIVO ENERGY CI	785	755	755	-3,82 %	23	17 365	755	0,67 %	29,00	28-oct.-22	3,84 %	20,16
FIN	BICC	BICI CI	6 200	6 250	6 200	0,00 %	60	373 250	6 200	-9,49 %	518,00	15-juil.-22	8,35 %	10,76
FIN	BOAB	BANK OF AFRICA BN	6 250	6 290	6 250	0,00 %	558	3 487 080	6 250	5,04 %	546,00	25-mai-22	8,74 %	6,62
FIN	BOABF	BANK OF AFRICA BF	5 610	5 695	5 610	0,00 %	979	5 492 530	5 610	7,88 %	448,00	4-mai-22	7,99 %	4,84
FIN	BOAC	BANK OF AFRICA CI	5 100	5 140	5 105	0,10 %	1 301	6 678 750	5 105	37,97 %	374,00	28-avr.-22	7,33 %	6,14
FIN	BOAM	BANK OF AFRICA ML	1 230	1 250	1 245	1,22 %	50	61 375	1 245	-11,07 %	271,00	15-mai-19		9,26
FIN	BOAN	BANK OF AFRICA NG	6 175	6 175	6 100	-1,21 %	675	4 154 930	6 100	5,45 %	567,30	12-mai-22	9,30 %	7,83
FIN	BOAS	BANK OF AFRICA SENEGAL	2 265	2 265	2 265	0,00 %	1 191	2 697 375	2 265	-7,55 %	161,01	1-juin-21	7,11 %	3,49
FIN	CBIBF	CORIS BANK INTERNATIONAL	8 850	8 850	8 850	0,00 %	3 304	29 134 900	8 850	5,48 %	448,00	6-juil.-22	5,06 %	6,08
FIN	ECOC	ECOBANK COTE D'IVOIRE	4 960	4 960	4 900	-1,21 %	1 399	6 957 940	4 900	-0,91 %	420,30	29-avr.-22	8,58 %	7,86
FIN	NSBC	NSIA BANQUE COTE D'IVOIRE	4 995	4 995	5 000	0,10 %	839	4 194 095	5 000	-16,32 %	77,69	27-juil.-20	1,55 %	5,22
FIN	ORGT	ORAGROUP TOGO	2 790	NC	NC	0,00 %			2 790	-28,92 %	59,52	17-juil.-20	2,13 %	9,78
FIN	SAFC	SAFCA CI	950	890	935	-1,58 %	380	338 425	935	6,25 %	23,04	29-juil.-11		
FIN	SIBC	SOCIETE IVOIRIENNE DE BANQUE	4 900	4 895	4 895	-0,10 %	3 533	17 301 170	4 895	6,76 %	405,00	30-juin-22	8,27 %	6,11
IND	CABC	SICABLE CI	930	940	950	2,15 %	1 052	960 720	950	-18,80 %	69,00	2-août-22	7,26 %	5,23
IND	FTSC	FILTISAC CI	1 200	1 200	1 200	0,00 %	88	105 600	1 200	-25,00 %	235,00	30-juil.-21	19,58 %	
IND	NEIC	NEI-CEDA CI	690	640	690	0,00 %	2 470	1 683 650	690	-13,75 %	9,00	28-juin-01		8,99
IND	SEMC	CROWN SIEM CI	675	NC	NC	0,00 %			675	-0,74 %	14,40	28-déc.-21	2,13 %	7,13
IND	SIVC	AIR LIQUIDE CI	635	620	635	0,00 %	613	380 105	635	-5,93 %	63,00	29-sept.-17		
IND	SLBC	SOLIBRA CI	80 000	NC	NC	0,00 %			80 000	-3,90 %	4 050,00	12-août-22	5,06 %	5,98

IND	STBC	SITAB CI	6 705	6 700	6 700	-0,07 %	245	1 641 500	6 700	-2,19 %	445,12	21-juil.-22	6,64 %	12,66
IND	UNLC	UNILEVER CI	7 550	7 550	7 550	0,00 %	1	7 550	7 550	7,47 %	1 233,00	9-juil.-12		11,38
IND	UNXC	UNIWAX CI	740	740	735	-0,68 %	1 170	866 420	735	-4,55 %	60,75	29-juil.-22	8,27 %	10,89
SPU	CIEC	CIE CI	2 100	2 100	2 100	0,00 %	586	1 230 600	2 100	5,53 %	153,16	25-juil.-22	7,29 %	12,05
SPU	ORAC	ORANGE COTE D'IVOIRE	9 500	9 500	9 500	0,00 %	964	9 157 620	9 500	-6,95 %				9,32
SPU	SDCC	SODE CI	5 200	5 240	5 235	0,67 %	46	240 975	5 235	-4,21 %	432,00	21-oct.-22	8,25 %	10,83
TRP	SDSC	BOLLORE	1 450	1 450	1 360	-6,21 %	2 907	4 037 075	1 360	-2,51 %	130,00	23-juin-22	9,56 %	5,31
TRP	SVOC	MOVIS CI	2 395	SP	SP	0,00 %			2 395	0,00 %	270,00	5-juil.-99		
TOTAL							26 950	108 841 740						

TOTAL
TOTAL - Marché des actions

2 021 876 330 569 539

Secteurs d'activités (*) : AGR = Agriculture, AUT = Autres Secteurs, DIS = Distribution, FIN = Finances, IND = Industrie, TRP = Transport, SPU = Services Publics

MARCHE DES DROITS

Symbole	Titre	Cours Précédent	Cours du jour		Variation jour	Séance de cotation		Cours Référence	Variation depuis l'origine	Parité	Periode de négociation	
			Ouv.	Clôt.		Volume	Valeur				Début	fin

TOTAL
TOTAL - Marché des droits
Légende:

(d) Ex-dividende (V) Variation par rapport au cours de référence

Cours du jour: Ouv.: Ouverture Clôt.: Clôture Moy.: Moyen

Mentions : NC: Non Coté Ex-c: Ex-coupon Ex-d: Ex-droit SP: Suspendu Val-T: Valeur Théorique

PER = Cours / BNPA selon les données disponibles Rdt. Net: Rendement net (DNPA / Cours)

Comp.: 1 - Premier Compartiment 2 - Second Compartiment 3 - Compartiment de croissance

Ratio de liquidité = Titres échangés / Volume des ordres de vente

: Progression de l'indice sectoriel : Stabilité de l'indice sectoriel : Recul de l'indice sectoriel

TPCI.050	TPCI 5,90% 2020-2030	10 000	10 000	NC	10 000			344,30	A	590,00	28-août-23	ACD
TPCI.051	TPCI 5,80% 2020-2027	10 000	10 000	NC	10 000			282,85	A	580,00	2-oct.-23	ACD
TPCI.052	TPCI 5,90 % 2020-2030	10 000	10 300	NC	10 300			287,73	A	590,00	2-oct.-23	ACD
TPCI.053	TPCI 5,80% 2020-2027	10 000	10 600	NC	10 600			241,53	A	580,00	28-oct.-23	ACD
TPCI.054	TPCI 5,90% 2020-2030	10 000	10 000	NC	10 000			245,70	A	590,00	28-oct.-23	ACD
TPCI.055	TPCI 5,80% 2020 -2027	10 000	10 500	NC	10 500			150,96	A	580,00	24-déc.-23	ACD
TPCI.056	TPCI 5,90% 2020- 2030	10 000	10 800	NC	10 800			153,56	A	590,00	24-déc.-23	ACD
TPCI.057	TPCI 5,80% 2020-2027	10 000	10 000	NC	10 000			204,99	A	580,00	20-nov.-23	ACD
TPCI.058	TPCI 5,80% 2021-2028	10 000	9 975	NC	9 975			31,69	A	580,00	9-mars-24	ACD
TPCI.059	TPCI 5,90% 2021-2031	10 000	10 350	NC	10 350			32,24	A	590,00	9-mars-24	ACD
TPCI.060	TPCI 5,80% 2021-2028	10 000	10 050	NC	10 050			508,49	A	580,00	13-mai-23	ACD
TPCI.061	TPCI 5,90% 2021-2031	10 000	10 050	NC	10 050			517,26	A	590,00	13-mai-23	ACD
TPCI.062	TPCI 5,80 % 2021 -2028	10 000	10 800	NC	10 800			432,22	A	580,00	30-juin-23	ACD
TPCI.063	TPCI 5,90% 2021 -2031	10 000	10 000	NC	10 000			439,67	A	590,00	30-juin-23	ACD
TPCI.064	TPCI 5,80 % 2021 - 2028	10 000	10 180	NC	10 180			357,53	A	580,00	16-août-23	ACD
TPCI.065	TPCI 5,90% 2021-2031	10 000	10 700	NC	10 700			290,96	A	590,00	30-sept.-23	ACD
TPCI.066	TPCI 5,90% 2021-2031	10 000	9 950	NC	9 950			232,77	A	590,00	5-nov.-23	ACD
TPCI.067	TPCI 5,90 % 2021-2036	10 000	10 400	NC	10 400			166,49	A	590,00	16-déc.-23	ACD
TPCI.068	TPCI 5,90 % 2022-2037	10 000	9 999	10 000	10 000	81	810 000	90,52	A	590,00	1-févr.-24	ACD
TPCI.069	TPCI 5,75 % 2022-2037	10 000	10 000	NC	10 000			586,03	A	575,00	22-mars-23	ACD
TPCI.070	TPCI 5,75 % 2022-2037	10 000	10 000	NC	10 000			526,16	A	575,00	29-avr.-23	ACD
TPCI.071	TPCI 5,65% 2022-2032	10 000	10 075	NC	10 075			444,26	A	565,00	15-juin-23	ACD
TPCI.072	TPCI 5,65% 2022-2029	10 000	10 000	NC	10 000			376,15	A	565,00	29-juil.-23	ACD
TPCI.073	TPCI 5,75% 2022-2032	10 000	10 000	NC	10 000			382,81	A	575,00	29-juil.-23	ACD
TPCI.074	TPCI 5,85% 2022-2042	10 000	10 000	NC	10 000			389,47	A	585,00	29-juil.-23	ACD
TPCI.075	TPCI 5,65% 2022-2029	10 000	10 000	NC	10 000			267,79	A	565,00	7-oct.-23	ACD
TPCI.076	TPCI 5,75% 2022-2032	10 000	10 000	NC	10 000			272,53	A	575,00	7-oct.-23	ACD
TPCI.077	TPCI (TAUX DE BASE + SPREAD) % 2022-2029	10 000	10 000	NC	10 000			65,95	T	127,60	11-mai-23	ACD
TPCI.078	TPCI 5,65% 2022-2029	10 000	10 000	NC	10 000			164,08	A	565,00	13-déc.-23	ACD
TPNE.01	TRESOR PUBLIC DU NIGER 6,50% 2019-2026	10 000	10 800	NC	10 800			1,78	A	650,00	28-mars-24	ACD
TPNE.02	TRESOR PUBLIC DU NIGER 6,50% 2019 - 2026	10 000	10 800	NC	10 800			427,40	A	650,00	1-août-23	ACD
TPNE.03	TRESOR PUBLIC DU NIGER 6,5% 2020-2027	10 000	10 800	NC	10 800			429,18	A	650,00	31-juil.-23	ACD
TPNE.04	TRESOR PUBLIC DU NIGER 6,30% 2021-2031	10 000	10 800	NC	10 800			374,55	A	630,00	24-août-23	ACD
TPNE.05	TPNE 6,15 % 2022-2034	10 000	10 550	NC	10 550			503,79	A	615,00	3-juin-23	ACD
TPNE.06	TRESOR PUBLIC DU NIGER 6,15% 2022 - 2034	10 000	10 000	NC	10 000			176,92	A	615,00	14-déc.-23	ACD
TPTG.02	TPTG 6% 2022-2037	10 000	10 000	NC	10 000			218,63	A	600,00	16-nov.-23	ACD
TOTAL								100 546		974 861 750		

OBLIGATIONS REGIONALES

BIDC.04	BIDC-EBID 6.10% 2017-2027	6 250	6 250	NC	6 250			298,73	A	381,25	16-juin-23	ACD
BIDC.05	BIDC-EBID 6,40% 2019-2026	10 000	10 500	NC	10 500			134,36	S	320,00	12-juil.-23	ACD
BIDC.06	BIDC-EBID 6,50 % 2021-2028	10 000	10 000	NC	10 000			233,29	S	322,33	18-mai-23	ACD
BIDC.07	BIDC-EBID 5,90% 2022-2029	10 000	10 300	NC	10 300			177,81	S	294,19	9-juin-23	ACD
CRRH.02	CRRH-UEMOA 6.10% 2012-2024	10 000	10 000	NC	10 000			119,64	S	305,00	17-juil.-23	AC
CRRH.03	CRRH-UEMOA 6% 2013-2023	10 000	10 000	NC	10 000			253,85	S	300,00	26-avr.-23	AC
CRRH.04	CRRH-UEMOA 6% 2014-2024	10 000	10 000	NC	10 000			146,70	S	300,00	30-juin-23	AC
CRRH.05	CRRH-UEMOA 5.85% 2015-2025	10 000	10 000	NC	10 000			134,61	S	290,06	4-juil.-23	AC
CRRH.06	CRRH-UEMOA 5.85% 2016-2026	10 000	10 230	NC	10 230			137,36	S	292,50	3-juil.-23	ACD
CRRH.07	CRRH-UEMOA 5.95% 2017-2029	5 833	5 833	NC	5 833			135,60	S	185,94	17-mai-23	AC
CRRH.08	CRRH-UEMOA 5.95% 2018-2030	6 667	6 667	NC	6 666.67			106,79	S	198,33	21-juin-23	AC
CRRH.09	CRRH-UEMOA 6.05% 2018-2033	7 333	7 333	NC	7 333			119,45	S	221,83	21-juin-23	AC
TOTAL								0		0		

OBLIGATIONS PRIVEES

BHSN.01	DIASPORA BONDS BHS 6,25% 2019-	10 000	10 750	NC	10 750			133,56	S	309,93	10-juil.-23	ACD
FNSBC.01	FCTC NSIA BANQUE 7 % 2020-2025	4 444	4 111	NC	4 111.11			10,77	T	76,22	16-juin-23	ACD
FORBT.01	FCTC ORABANK 7 % 2021-2026	8 333	8 917	NC	8 916.66			1,55	T	142,92	28-juin-23	ACD
FTMC.01	FCTC TEYLIOM IMMO 7 % 2021-2028	8 750	8 750	NC	8 750			34,25	T	150,06	8-juin-23	ACD
ORGT.02	ORAGROUP SA 7,15% 2021-2028	10 000	10 000	NC	10 000			302,50	S	357,50	26-avr.-23	ACD
PADS.03	PAD 6,60% 2020-2027	10 000	10 000	NC	10 000			291,92	S	330,00	19-avr.-23	ACD
SNLC.01	SENELEC 6,50% 2018-2025	4 000	4 000	NC	4 000			1,41	S	130,00	27-sept.-23	AC
SNTS.02	SONATEL 6,50% 2020-2027	9 000	9 700	NC	9 700.20			108,47	S	272,69	16-juil.-23	ACD
TOTAL								0		0		

SUKUK ET TITRES ASSIMILES

SUKCI.S2	SUKUK CI 5.75% 2016-2023	10 000	10 800	NC	10 800	35,14	S	293,89	7-sept.-23	ACD
SUKSN.S2	SUKUK SN 6% 2016-2026	10 000	10 750	NC	10 750	103,33	S	301,67	26-juil.-23	ACD
SUKTG.S1	SUKUK TG 6.5% 2016-2026	10 000	10 850	NC	10 850	82,18	S	371,86	17-août-23	ACD
TOTAL						0	0			
TOTAL - Marché des obligations						100 546		974 861 750		

Légende :
 (#) (*) Ex-Coupon couru (##) Cours de référence amorti / Coupon couru Ex-c (#) Ex-marge de profits
 Cours du jour: Ouv.: Ouverture Clôt.: Clôture Moy.: Moyen
 Type Amort: Type d'Amortissement IF: In Fine AC: Amortissement Constant AD: Amortissement Dégressif ACD: Amortissement Constant Différé
 Période: Périodicité de paiement des coupons A: Annuelle S: Semestrielle T: Trimestrielle
 Eché.: Échéance de paiement des intérêts
 Mentions: NC: Non Coté Ex-c: Ex-coupon ou Ex-droit SP: Suspendu

INFORMATIONS
OPERATIONS EN COURS

Emetteur	Opération
----------	-----------

AVIS

Entité	N°	Nature	Objet
BRVM	047-2023	Paiement Intérêts et remboursement	Paiement des intérêts semestriels et remboursement partiel du capital - PAD 6,60 % 2020-2027
AMF-UMOA	AMF-UMOA/2023/083	Décision AMF-UMOA	Agrément du FCTC "BOAD DOLI-P" et de son compartiment "BOAD DOLI-P 6,10% 2023-2030" sur le Marché Financier Régional de l'UMOA

COMMUNIQUES

Emetteur	N°	Nature	Objet
ORANGE CI	20230329	Communiqué-Avis de Convocation	Avis de Convocation - Assemblée Générale Ordinaire - ORANGE CI

QUANTITES RESIDUELLES
MARCHE DES ACTIONS

Symbole	Titre	Quantité résiduelle à l'achat	Cours Achat / Vente			Quantité résiduelle à la vente	Cours de Référence
ABJC	SERVAIR ABIDJAN CI	23	1,285	/	1,300	594	1 300
BICC	BICI CI	207	6,200	/	6,250	25	6 200
BNBC	BERNABE CI	100	1,845	/	1,925	10	1 925
BOAB	BANK OF AFRICA BN	40	6,245	/	6,250	203	6 250
BOABF	BANK OF AFRICA BF	2 518	5,610	/	5,695	1 082	5 610
BOAC	BANK OF AFRICA CI	728	5,105	/	5,140	35	5 105
BOAM	BANK OF AFRICA ML	50	1,230	/	1,245	599	1 245
BOAN	BANK OF AFRICA NG	4	6,010	/	6,100	4 708	6 100
BOAS	BANK OF AFRICA SENEGAL	455	2,200	/	2,265	964	2 265
CABC	SICABLE CI	28	910	/	950	1 419	950
CBIBF	CORIS BANK INTERNATIONAL	94	8,800	/	8,850	191	8 850
CFAC	CFAO MOTORS CI	228	805	/	820	13 102	805
CIEC	CIE CI	12	2,060	/	2,100	4 545	2 100
ECOC	ECOBANK COTE D'IVOIRE	10	4,855	/	4,900	288	4 900
ETIT	ECOBANK TRANS. INCORP. TG	1 055 120	19	/	20	109 231	19
FTSC	FILTISAC CI	86	1,160	/	1,200	3 159	1 200
NEIC	NEI-CEDA CI			/	690	7 036	690
NSBC	NSIA BANQUE COTE D'IVOIRE	1	4,995	/	5,000	3 702	5 000
NTLC	NESTLE CI	10	6,905	/	6,980	1 942	6 980
ONTBF	ONATEL BF	20	3,280	/	3,350	4 965	3 350
ORAC	ORANGE COTE D'IVOIRE	38	9,490	/	9,500	29 612	9 500
ORGT	ORAGROUP TOGO	10	2,700	/	2,750	92	2 790
PALC	PALM CI	16	10,950	/	10,990	6	10 995
PRSC	TRACTAFRIC MOTORS CI	30	2,865	/	2,900	913	2 900
SAFC	SAFCA CI			/	935	2 495	935
SCRC	SUCRIVOIRE	3	700	/	730	500	660
SDCC	SODE CI	51	5,100	/	5,235	399	5 235
SDSC	BOLLORE	341	1,360	/	1,450	100	1 360
SEMC	CROWN SIEM CI	20	625	/	650	350	675
SGBC	SOCIETE GENERALE COTE D'IVOIRE	56	13,860	/	13,990	16	13 860
SHEC	VIVO ENERGY CI	371	755	/	795	470	755
SIBC	SOCIETE IVOIRIENNE DE BANQUE	8	4,890	/	4,895	13	4 895
SICC	SICOR CI	20	5,800	/	5,940	8	5 945
SIVC	AIR LIQUIDE CI	11	620	/	635	490	635
SLBC	SOLIBRA CI	8	75,900	/			80 000
SMBC	SMB CI	100	7,505	/	7,580	32	7 580
SNTS	SONATEL SN	1 000	15,800	/	15,845	119	15 845
SOGC	SOGB CI	28	5,515	/	5,780	3 368	5 780
SPHC	SAPH CI	45	5,000	/	5,100	360	5 100
STAC	SETAO CI	7 884	1,050	/	1,100	10 000	1 050
STBC	SITAB CI	41	6,665	/	6,700	3 741	6 700
SVOC	MOVIS CI			/			2 395
TTLC	TOTAL CI	14	2,110	/	2,120	35	2 120
TTLS	TOTAL SN	1 500	2,610	/	2,645	366	2 645
UNLC	UNILEVER CI	5	7,025	/	7,550	14	7 550
UNXC	UNIWAX CI	690	730	/	735	156	735

QUANTITES RESIDUELLES

MARCHE DES DROITS

Symbole	Titre	Quantité résiduelle à l'achat	Cours Achat / Vente	Quantité résiduelle à la vente	Cours de Référence
---------	-------	-------------------------------	---------------------	--------------------------------	--------------------

QUANTITES RESIDUELLES
MARCHE DES OBLIGATIONS

Symbole	Titre	Quantité résiduelle à l'achat	Cours Achat / Vente	Quantité résiduelle à la vente	Cours de Référence
BHSN.01	DIASPORA BONDS BHS 6,25% 2019-		/ 10,000	199	10 750
FNSBC.01	FCTC NSIA BANQUE 7 % 2020-2025		/		4 111
FORBT.01	FCTC ORABANK 7 % 2021-2026		/		8 917
FTIMC.01	FCTC TEYLIM IMMO 7 % 2021-2028		/		8 750
ORGT.02	ORAGROUP SA 7,15% 2021-2028	522	10,000 / 10,500	2 489	10 000
PADS.03	PAD 6,60% 2020-2027		/		10 000
SNLC.01	SENELEC 6,50% 2018-2025		/ 4,000	628	4 000
SNTS.02	SONATEL 6,50% 2020-2027		/ 9,000	113	9 700
EOM.01	ETAT DU MALI 6.20% 2016-2023		/ 1,665	3 217	1 665
EOM.010	ETAT DU MALI 6,20 % 2022-2029		/		10 000
EOM.02	Etat du Mali 6.50% 2017-2024		/		4 000
EOM.03	ETAT DU MALI 6,50 % 2018-2025		/ 6,000	153	5 550
EOM.04	ETAT DU MALI 6,50% 2019-2027		/		10 000
EOM.05	ETAT DU MALI 6,50% 2020-2028		/		10 000
TPTG.02	TPTG 6% 2022-2037		/ 10,000	300	10 000
TPNE.01	TRESOR PUBLIC DU NIGER 6,50% 2019-2026		/		10 800
TPNE.02	TRESOR PUBLIC DU NIGER 6,50% 2019 - 2026		/ 10,000	46	10 800
TPNE.03	TRESOR PUBLIC DU NIGER 6,5% 2020-2027		/		10 800
TPNE.04	TRESOR PUBLIC DU NIGER 6,30% 2021-2031		/		10 800
TPNE.05	TPNE 6,15 % 2022-2034		/ 10,550	4 993	10 550
TPNE.06	TRESOR PUBLIC DU NIGER 6,15% 2022 - 2034		/		10 000
TPCI.073	TPCI 5,75% 2022-2032		/ 10,000	8 980	10 000
TPCI.074	TPCI 5,85% 2022-2042		/		10 000
TPCI.075	TPCI 5,65% 2022-2029		/ 10,000	1 500	10 000
TPCI.076	TPCI 5,75% 2022-2032		/		10 000
TPCI.077	TPCI (TAUX DE BASE + SPREAD) % 2022-2029		/		10 000
TPCI.078	TPCI 5,65% 2022-2029		/		10 000
TPCI.067	TPCI 5,90 % 2021-2036		/ 10,400	9 996	10 400
TPCI.068	TPCI 5,90 % 2022-2037		/ 10,000	9 819	10 000
TPCI.069	TPCI 5,75 % 2022-2037		/ 10,000	15 000	10 000
TPCI.070	TPCI 5,75 % 2022-2037		/		10 000
TPCI.071	TPCI 5,65% 2022-2032		/ 10,075	4 996	10 075
TPCI.072	TPCI 5,65% 2022-2029		/ 10,000	277	10 000
TPCI.061	TPCI 5,90% 2021-2031		/		10 050
TPCI.062	TPCI 5,80 % 2021 -2028		/		10 800
TPCI.063	TPCI 5,90% 2021 -2031		/		10 000
TPCI.064	TPCI 5,80 % 2021 - 2028		/		10 180
TPCI.065	TPCI 5,90% 2021-2031		/		10 700
TPCI.066	TPCI 5,90% 2021-2031		/ 9,950	6 097	9 950
TPCI.055	TPCI 5,80% 2020 -2027		/		10 500
TPCI.056	TPCI 5,90% 2020- 2030		/		10 800
TPCI.057	TPCI 5,80% 2020-2027		/		10 000
TPCI.058	TPCI 5,80% 2021-2028		/ 10,100	200	9 975
TPCI.059	TPCI 5,90% 2021-2031		/		10 350
TPCI.060	TPCI 5,80% 2021-2028		/ 10,050	250	10 050
TPCI.049	TPCI 5,90% 2020- 2030		/		10 085
TPCI.050	TPCI 5,90% 2020-2030		/		10 000
TPCI.051	TPCI 5,80% 2020-2027		/		10 000
TPCI.052	TPCI 5,90 % 2020-2030		/		10 300
TPCI.053	TPCI 5,80% 2020-2027		/		10 600

TPCI.054	TPCI 5,90% 2020-2030			/			10 000
TPCI.043	TPCI 5,90% 2020 - 2030			/	10,000	4 995	10 000
TPCI.044	TPCI 5,80% 2020 - 2027			/			10 095
TPCI.045	TPCI 5,80% 2020 -2027			/			10 000
TPCI.046	TPCI 5,90% 2020 - 2030			/			10 200
TPCI.047	TPCI 5,80% 2020 - 2027			/			10 250
TPCI.048	TPCI 5,80% 2020- 2027			/	10,150	1 201	9 900
TPCI.037	TPCI 5,80% 2019-2026			/			8 000
TPCI.038	TPCI 5,75% 2019-2026			/	8,064	9 996	8 060
TPCI.039	TPCI 5,75% 2019 - 2026			/			8 560
TPCI.040	TPCI 5,75% 2019-2026			/			8 160
TPCI.041	TPCI 5,80% 2020-2027			/			10 750
TPCI.042	TPCI 5,90% 2020-2030			/	10,200	2	10 200
TPCI.031	TPCI 5,75% 2019 - 2026			/			10 230
TPCI.032	TPCI 2,23% 2019-2026			/			10 000
TPCI.033	TPCI 5.75% 2019-2026			/			6 480
TPCI.034	TPCI 6% 2019-2029			/	7,500	39	7 500
TPCI.035	TPCI 5,75% 2019 -2026			/			10 250
TPCI.036	TPCI 5,75% 2019- 2026			/			10 035
TPCI.025	TPCI 5,95% 2017-2024 A			/			9 975
TPCI.026	TPCI 5,95% 2017-2024 B			/			9 975
TPCI.027	TPCI 6% 2017-2025			/			10 250
TPCI.028	TPCI 6% 2018 - 2026			/	10,000	132	10 100
TPCI.029	TPCI 6% 2018-2026			/			10 000
TPCI.030	TPCI 5,95% 2018-2025			/			5 985
TPCI.017	TPCI 3% 2014-2024			/			10 000
TPCI.019	TPCI 5.99% 2015-2025			/			10 350
TPCI.021	TPCI 6% 2016-2028			/			9 885
TPCI.022	TPCI 5.90% 2016 - 2026	2	10,000	/			9 700
TPCI.023	TPCI 5.90% 2016-2026			/			10 215
TPCI.024	TPCI 6.25% 2017-2029			/			10 750
TPBF.08	TPBF 6,50% 2019-2027			/			10 000
TPBF.09	TPBF 6,50% 2019 - 2027	14	10,000	/			10 800
TPBJ.03	TPBJ 6,50% 2020-2028			/			10 000
TPBJ.04	TPBJ 5,50 % 2022-2037			/			10 000
TPBJ.05	TPBJ 5,85 % 2022-2042			/	9,950	932	9 949
TPBJ.06	TPBJ 5,75% 2022-2037			/			10 000
TPBF.015	ETAT DU BURKINA 6,30 % 2022-2034	10	10,000	/			10 000
TPBF.016	ETAT DU BURKINA 6% 2023-2028			/			10 000
TPBF.04	TPBF 6.50% 2017-2027			/	10,100	2	10 000
TPBF.05	TPBF 6,50% 2017-2024			/			10 800
TPBF.06	TPBF 6.50% 2018-2025			/			10 800
TPBF.07	TPBF 6,50% 2018- 2025			/			10 000
EOS.08	ETAT DU SENEGAL 5,95% 2022-2034			/			10 000
TPBF.010	TPBF 6,50% 2020 - 2028			/	8,666.67	91	8 667
TPBF.011	TPBF 6,50 % 2020-2028			/	9,350.34	200	9 167
TPBF.012	TPBF 6.50% 2021-2031			/			10 700
TPBF.013	TPBF 6,50 % 2021 - 2031	50	10,000	/			10 200
TPBF.014	TPBF 6,30% 2022-2034	32	10,000	/	10,500	4 993	10 500
EOM.06	ETAT DU MALI 6,50% 2020-2027			/	10,000	235	10 000
EOM.07	ETAT DU MALI 6.50% 2021-2031			/	10,000	4 897	10 000
EOM.08	ETAT DU MALI 6,20 % 2022-2032			/	10,250	5	10 250
EOM.09	ETAT DU MALI 6,30% 2022-2032			/	10,000	184	10 000
EOS.05	ETAT SENEGAL 6.50% 2013-2023			/	10,000	1	10 195
EOS.07	ETAT SENEGAL 6.30% 2015-2025			/	10,300	165	10 500

BIDC.O4	BIDC-EBID 6.10% 2017-2027			/			6 250
BIDC.O5	BIDC-EBID 6,40% 2019-2026			/	10,500	4 997	10 500
BIDC.O6	BIDC-EBID 6,50 % 2021-2028		739	10,000	/		10 000
BIDC.O7	BIDC-EBID 5,90% 2022-2029			/	10,000	18	10 300
CRRH.O2	CRRH-UEMOA 6.10% 2012-2024			/			10 000
CRRH.O3	CRRH-UEMOA 6% 2013-2023			/			10 000
CRRH.O4	CRRH-UEMOA 6% 2014-2024			/			10 000
CRRH.O5	CRRH-UEMOA 5.85% 2015-2025			/			10 000
CRRH.O6	CRRH-UEMOA 5.85% 2016-2026			/			10 230
CRRH.O7	CRRH-UEMOA 5.95% 2017-2029			/			5 833
CRRH.O8	CRRH-UEMOA 5.95% 2018-2030			/			6 667
CRRH.O9	CRRH-UEMOA 6.05% 2018-2033			/			7 333

SUKUK ET TITRES ASSIMILES

Symbole	Titre	Quantité résiduelle à l'achat	Cours Achat / Vente	Quantité résiduelle à la vente	Cours de Référence
SUKCI.S2	SUKUK CI 5.75% 2016-2023		/		10 800
SUKSN.S2	SUKUK SN 6% 2016-2026		/		10 750
SUKTG.S1	SUKUK TG 6.5% 2016-2026		/		10 850

CALENDRIER DES ASSEMBLEES GENERALES

ANNEE : 2023

Société	Nature	Date	Heure	Lieu
SONATEL	Ordinaire	18/04/2023	10:00:00	PAR VISIOCONFERENCE dans ses locaux situés au Technopole à Dakar
BANK OF AFRICA BN	Ordinaire	14/04/2023	10:00:00	Hôtel GOLDEN TULIP à Cotonou
SGB CI	Ordinaire	13/04/2023	09:00:00	Espace Latrille Events, sis à Abidjan Commune de Cocody, aux Deux-plateaux Boulevard Latrille
ORANGE CI	Ordinaire	13/04/2023	10:00:00	Au siège de la société, sis à Abidjan, Cocody Riviera Golf, Boulevard de France, Immeuble Orange Village
ORAGROUP	Extraordinaire	31/03/2023	09:00:00	Hôtel 2 FEVRIER de Lomé
BANK OF AFRICA SN	Ordinaire	31/03/2023	09:30:00	Immeuble Elan II au 2ème étage, Almadies, zone 12, route de Ngor à Dakar
SICABLE	Ordinaire	30/03/2023	10:00:00	Hôtel TIAMA , à Abidjan
BANK OF AFRICA ML	Ordinaire	30/03/2023	09:30:00	Siège de la banque à l'immeuble BANK OF AFRICA, Avenue du Mali, Quartier ACI 2000
BANK OF AFRICA NG	Ordinaire	30/03/2023	10:00:00	Centre de formation de BOA-NIGER sis à BOA siège
BANK OF AFRICA BF	Ordinaire	30/03/2023	10:00:00	Salle LAICO HOTEL OUAGA 2000
BANK OF AFRICA CI	Ordinaire	29/03/2023	10:00:00	Salle FROMAGER de l'hôtel IVOTEL du Plateau 10ème étage

L'actualité de la BRVM sur nos plateformes digitales

Infos BRVM

Pour recevoir les informations boursières par SMS, souscrivez :



Côte d'Ivoire : *430#
Bénin : *430*15#



Côte d'Ivoire : #139#
Burkina Faso : *310#



Côte d'Ivoire : *431#
Niger : *512*9#
Togo : *310#

Site web

www.brvm.org



Application Mobile

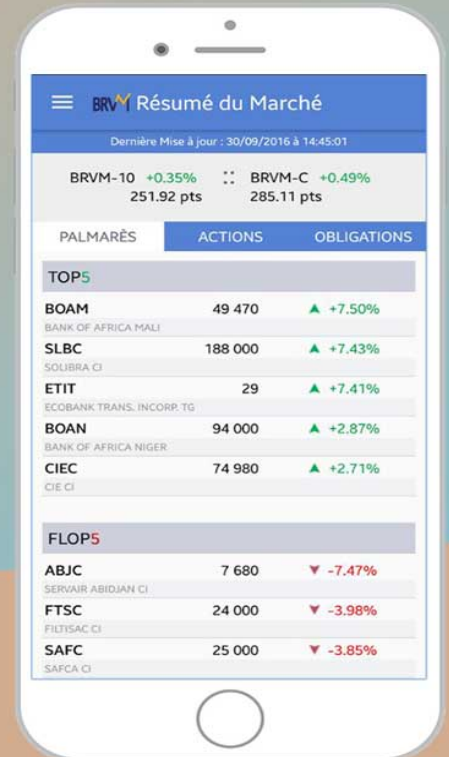

Nous suivre sur :

