

BRVM 10	159,25
Variation Jour	-2,52 %
Variation annuelle	3,74 %



BULLETTIN OFFICIEL DE LA COTE

N° 47

mardi 8 mars 2022

Site : www.brvm.org

BRVM Composite	212,58
Variation Jour	-1,46 %
Variation annuelle	5,09 %

Evolution des indices

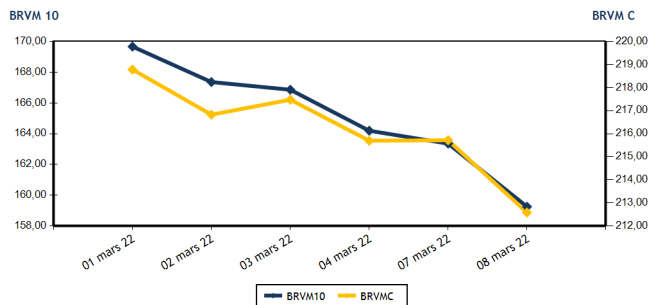

Volumes et valeurs transigés

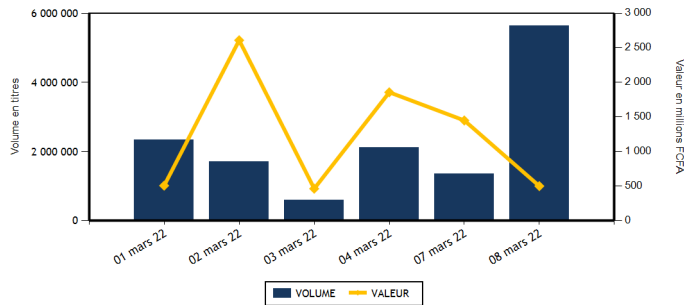

Actions	Niveau	Evol. Jour
Capitalisation boursière (FCFA)(Actions & Droits)	6 399 028 867 715	-1,46 %
Volume échangé (Actions & Droits)	5 640 777	337,39 %
Valeur transigée (FCFA) (Actions & Droits)	484 081 760	-34,12 %
Nombre de titres transigés	41	-4,65 %
Nombre de titres en hausse	11	-38,89 %
Nombre de titres en baisse	18	5,88 %
Nombre de titres inchangés	12	50,00 %

Obligations	Niveau	Evol. Jour
Capitalisation boursière (FCFA)	7 499 979 206 032	-0,42 %
Volume échangé	2 028	-97,10 %
Valeur transigée (FCFA)	15 964 827	-97,77 %
Nombre de titres transigés	7	250,00 %
Nombre de titres en hausse	1	0,00 %
Nombre de titres en baisse	2	
Nombre de titres inchangés	4	300,00 %

PLUS FORTES HAUSSES

Titres	Cours	Evol. Jour	Evol. annuelle
SETAO CI (STAC)	1 760	7,32 %	141,10 %
SAFCA CI (SAFC)	1 495	7,17 %	75,88 %
SAPH CI (SPHC)	5 390	3,75 %	3,75 %
ECOBANK COTE D'IVOIRE (ECOC)	4 650	3,33 %	-2,82 %
BANK OF AFRICA CI (BOAC)	5 690	1,61 %	-2,82 %

PLUS FORTES BAISES

Titres	Cours	Evol. Jour	Evol. annuelle
NEI-CEDA CI (NEIC)	700	-5,41 %	12,00 %
BOLLORE (SDSC)	2 195	-5,18 %	-14,59 %
SONATEL SN (SNTS)	15 200	-4,40 %	8,77 %
ORAGROUP TOGO (ORGT)	3 910	-4,40 %	-6,68 %
SOLIBRA CI (SLBC)	158 000	-4,24 %	1,28 %

INDICES SECTORIELS

Base = 100 au 14 juin 1999	Nombre de sociétés	Valeur	Evol. Jour	Evol. annuelle	Volume	Valeur	PER moyen
BRVM - INDUSTRIE	12	113,91	-1,73 %	3,45 %	9 179	24 544 145	22,56
BRVM - SERVICES PUBLICS	4	496,92	-3,41 %	10,71 %	10 575	66 683 805	8,26
BRVM - FINANCES	15	77,42	-0,30 %	0,38 %	5 576 126	286 424 525	13,81
BRVM - TRANSPORT	2	532,63	-5,10 %	-14,39 %	190	438 740	8,88
BRVM - AGRICULTURE	5	281,19	1,20 %	15,57 %	18 734	63 965 765	18,13
BRVM - DISTRIBUTION	7	431,56	-0,69 %	5,92 %	23 536	37 736 360	28,05
BRVM - AUTRES SECTEURS	1	2 171,63	7,32 %	141,10 %	2 437	4 288 420	10,19
BRVM - PETITES CAPITALISATIONS	-	-	-	-	-	-	-

Indicateurs	1er et 2è Comp.	BRVM PC
PER moyen du marché	13,36	
Taux de rendement moyen du marché	5,48	
Taux de rentabilité moyen du marché	5,97	
Nombre de sociétés cotées	46	
Nombre de lignes obligataires	97	
Volume moyen annuel par séance	1 714 552,00	
Valeur moyenne annuelle par séance	1 594 581 563,91	

Indicateurs	1er et 2è Comp.	BRVM PC
Ratio moyen de liquidité	48,29	
Ratio moyen de satisfaction	59,16	
Ratio moyen de tendance	122,51	
Ratio moyen de couverture	81,63	
Taux de rotation moyen du marché	0,53	
Prime de risque du marché	1,58	
Nombre de SGI participantes	27	

Définitions

Volume moyen annuel par séance = Valeur annuel échangé / nombre de séances
 Valeur moyenne annuelle par séance = Valeur annuelle échangée / nombre de séances
 Ratio moyen de liquidité = Moyenne des ratios de liquidité (Titres échangés / Volume des ordres de vente)
 Ratio moyen de satisfaction = Moyenne des ratios de satisfaction (Titres échangés / Volume des ordres d'achat)
 Ratio moyen de tendance = Moyenne des ratios de tendance (Volume des ordres d'achat / Volume des ordres de vente)
 Ratio moyen de couverture = Moyenne des ratios de couverture (Volume des ordres de vente / Volume des ordres d'achat)

Taux moyen de rotation = moyenne des taux de rotation des actions cotées (volume transigé / capi flottante)
 PER moyen du marché = moyenne des PER des actions cotées ayant un PER positif
 Taux de rendement moyen = moyenne des taux de rendement des actions cotées ayant distribué un dividende
 Taux de rentabilité moyen = moyenne des taux de rentabilité des actions cotées
 Prime de risque du marché = (1 / le PER moyen du marché) - le taux de référence actuel des emprunts d'Etat



MARCHE DES ACTIONS

Symbole	Titre	Cours Précédent	Cours du jour		Variation jour	Séance de cotation		Cours Référence	Variation de l'année précédente	Dernier dividende payé		Rdt. Net	PER
			Ouv.	Clôt.		Volume	Valeur			Montant net	Date		
SECTEUR - INDUSTRIE		113,91	points	↓	-1,73 %								
CABC	SICABLE CI	1 300	1 300	1 280	-1,54 %	604	774 000	1 280	26,11 %	133,00	2-août-21	10,39 %	6,50
FTSC	FILTISAC CI	1 460	1 565	1 470	0,68 %	2 099	3 089 215	1 470	-12,50 %	235,00	30-juil.-21	15,99 %	5,84
NEIC	NEI-CEDA CI	740	740	700	-5,41 %	1 671	1 200 280	700	12,00 %	9,00	28-juin-01		11,16
NTLC	NESTLE CI	5 700	5 700	5 700	0,00 %	11	62 700	5 700	23,78 %	363,67	30-juil.-21	6,38 %	6,02
SEMC	CROWN SIEM CI	695	695	690	-0,72 %	57	39 490	690	-9,80 %	14,40	28-déc.-21	2,09 %	23,60
SIVC	AIR LIQUIDE CI	855	850	850	-0,58 %	1 571	1 337 485	850	-5,03 %	63,00	29-sept.-17		
SLBC	SOLIBRA CI	165 000	158 000	158 000	-4,24 %	2	316 000	158 000	1,28 %	2 736,00	3-août-21	1,73 %	14,84
SMBC	SMB CI	7 310	7 315	7 310	0,00 %	1 992	14 557 825	7 310	5,94 %	810,00	15-juil.-21	11,08 %	6,06
STBC	SITAB CI	5 850	5 850	5 850	0,00 %	196	1 146 600	5 850	-5,34 %	436,12	2-juil.-21	7,46 %	12,30
TTRC	TRITURAF CI-Ste en Liquidation	490	SP	SP	0,00 %			490	0,00 %	1 440,00	19-juil.-02		
UNLC	UNILEVER CI	4 850	NC	NC	0,00 %			4 850	-0,82 %	1 233,00	9-juil.-12		
UNXC	UNIWAX CI	2 085	2 060	2 080	-0,24 %	976	2 020 550	2 080	4,00 %	18,00	16-juil.-21	0,87 %	116,72
TOTAL						9 179	24 544 145						22,56
SECTEUR - SERVICES PUBLICS		496,92	points	↓	-3,41 %								
CIEC	CIE CI	2 200	2 165	2 200	0,00 %	5 218	11 430 225	2 200	16,09 %	167,14	14-juil.-21	7,60 %	7,62
ONTBF	ONATEL BF	4 750	4 750	4 740	-0,21 %	2 001	9 418 635	4 740	20,15 %	399,56	1-juin-21	8,43 %	10,38
SDCC	SODE CI	4 340	4 325	4 325	-0,35 %	634	2 742 050	4 325	0,70 %	337,50	27-juil.-21	7,80 %	9,04
SNTS	SONATEL SN	15 900	15 900	15 200	-4,40 %	2 722	43 092 895	15 200	8,77 %	1 225,00	17-mai-21	8,06 %	6,02
TOTAL						10 575	66 683 805						8,26
SECTEUR - FINANCES		77,42	points	↓	-0,30 %								
BICC	BICI CI	6 000	6 000	6 000	0,00 %	158	948 000	6 000	-18,92 %	50,00	6-juil.-21	0,83 %	21,40
BOAB	BANK OF AFRICA BN	6 000	6 100	6 050	0,83 %	42	255 500	6 050	14,15 %	436,00	20-mai-21	7,21 %	9,22
BOABF	BANK OF AFRICA BF	6 180	6 600	6 200	0,32 %	37	236 155	6 200	0,00 %	370,00	3-mai-21	5,97 %	7,75
BOAC	BANK OF AFRICA CI	5 600	5 505	5 690	1,61 %	359	1 977 810	5 690	-2,82 %	315,00	12-mai-21	5,54 %	8,01
BOAM	BANK OF AFRICA ML	1 385	1 380	1 370	-1,08 %	156	214 390	1 370	-7,74 %	271,00	15-mai-19		47,45
BOAN	BANK OF AFRICA NG	6 400	6 190	6 245	-2,42 %	1 035	6 459 850	6 245	22,45 %	429,66	6-mai-21	6,88 %	10,94
BOAS	BANK OF AFRICA SENEGAL	2 455	2 450	2 455	0,00 %	1 811	4 439 755	2 455	4,47 %	161,01	1-juin-21	6,56 %	7,68
CBIBF	CORIS BANK INTERNATIONAL	10 700	NC	NC	0,00 %			10 700	1,90 %	406,00	6-juil.-21	3,79 %	9,96
ECOC	ECOBANK COTE D'IVOIRE	4 500	4 500	4 650	3,33 %	2 113	9 508 650	4 650	-2,82 %	294,30	6-mai-21	6,33 %	8,53
ETIT	ECOBANK TRANS. INCORP. TG	15	14	15	0,00 %	5 546 915	78 096 425	15	-16,67 %	1,21	28-avr.-17		1,40
NSBC	NSIA BANQUE COTE D'IVOIRE	5 750	5 750	5 600	-2,61 %	11 498	64 318 450	5 600	-9,46 %	77,69	27-juil.-20	1,39 %	19,24
ORGT	ORAGROUP TOGO	4 090	3 905	3 910	-4,40 %	137	535 655	3 910	-6,68 %	59,52	17-juil.-20	1,52 %	28,75
SAFC	SAFCA CI	1 395	1 490	1 495	7,17 %	436	647 990	1 495	75,88 %	23,04	29-juil.-11		
SGBC	SOCIETE GENERALE COTE D'IVOIRE	13 100	13 100	13 100	0,00 %	7 953	104 184 300	13 100	23,64 %	368,30	30-juin-21	2,81 %	6,04
SIBC	SOCIETE IVOIRIENNE DE BANQUE	4 235	4 200	4 205	-0,71 %	3 476	14 601 595	4 205	5,52 %	360,00	23-juil.-21	8,56 %	6,95
TOTAL						5 576 126	286 424 525						13,81
SECTEUR - TRANSPORT		532,63	points	↓	-5,10 %								
SDSC	BOLLORE	2 315	2 380	2 195	-5,18 %	190	438 740	2 195	-14,59 %	100,00	11-août-21	4,56 %	8,88
SVOC	MOVIS CI	2 395	SP	SP	0,00 %			2 395	0,00 %	270,00	5-juil.-99		

TOTAL	190	438 740	8,88
-------	-----	---------	------

MARCHE DES ACTIONS

Symbole	Titre	Cours Précédent	Cours du jour		Variation jour	Séance de cotation		Cours Référence	Variation de l'année précédente	Dernier dividende payé		Rdt. Net	PER
			Ouv.	Clôt.		Volume	Valeur			Montant net	Date		
SECTEUR - AGRICULTURE		281,19	points		↑	1,20 %							
PALC	PALM CI	9 600	9 600	9 600	0,00 %	1 289	12 374 900	9 600	37,34 %	102,51	27-août-21	1,07 %	42,14
SCRC	SUCRIVOIRE	1 050	1 045	1 050	0,00 %	9 640	10 260 010	1 050	9,38 %	40,50	20-août-21	3,86 %	11,51
SICC	SICOR CI	5 000	NC	NC	0,00 %			5 000	-2,34 %	1 919,00	25-sept.-00		3,03
SOGC	SOGB CI	5 490	5 485	5 495	0,09 %	967	5 311 600	5 495	9,90 %	250,00	15-juil.-21	4,55 %	15,51
SPHC	SAPH CI	5 195	5 150	5 390	3,75 %	6 838	36 019 255	5 390	3,75 %	132,30	24-août-21	2,45 %	18,45
TOTAL						18 734	63 965 765						18,13
SECTEUR - DISTRIBUTION		431,56	points		↓	-0,69 %							
ABJC	SERVAIR ABIDJAN CI	1 695	1 710	1 705	0,59 %	13 623	23 230 320	1 705	-2,57 %	164,96	30-sept.-19		
BNBC	BERNABE CI	2 495	2 490	2 395	-4,01 %	435	1 080 825	2 395	10,11 %	45,00	19-juil.-19		25,18
CFAC	CFAO MOTORS CI	1 200	1 180	1 180	-1,67 %	970	1 141 900	1 180	-0,84 %	22,15	15-juil.-21	1,88 %	56,63
PRSC	TRACTAFRIC MOTORS CI	5 000	4 900	5 000	0,00 %	455	2 281 550	5 000	19,05 %	162,90	2-sept.-21	3,26 %	27,48
SHEC	VIVO ENERGY CI	930	930	930	0,00 %	6 137	5 721 210	930	8,14 %	63,90	26-nov.-20	6,87 %	
TTLC	TOTAL CI	2 245	2 225	2 230	-0,67 %	1 622	3 599 560	2 230	6,19 %	109,31	27-sept.-21	4,90 %	18,36
TTLS	TOTAL SN	2 315	2 315	2 350	1,51 %	294	680 995	2 350	18,99 %	223,60	30-juil.-21	9,51 %	12,62
TOTAL						23 536	37 736 360						28,05
AUTRES SECTEURS		2 171,63	points		↑	7,32 %							
STAC	SETAO CI	1 640	1 760	1 760	7,32 %	2 437	4 288 420	1 760	141,10 %	66,15	16-juil.-21	3,76 %	10,19
TOTAL						2 437	4 288 420						10,19
TOTAL - Marché des actions						5 640 777	484 081 760						

MARCHE DES DROITS

Symbole	Titre	Cours Précédent	Cours du jour		Variation jour	Séance de cotation		Cours Référence	Variation depuis l'origine	Parité	Periode de négociation	
			Ouv.	Clôt.		Volume	Valeur				Début	fin
TOTAL												
TOTAL - Marché des droits												

TROISIEME COMPARTIMENT - BRVM PETITES CAPITALISATIONS

Symbole	Titre	Cours Précédent	Cours du jour		Variation jour	Séance de cotation		Cours Référence	Variation depuis l'origine
			Ouv.	Clôt.		Volume	Valeur		
TOTAL									
TOTAL - 3ème Compartiment - BRVM PC									

Légende:
 (d) Ex-dividende (d) Variation par rapport au cours de référence
 Cours du jour: Ouv.: Ouverture Clôt.: Clôture Moy.: Moyen
 Mentions : NC: Non Coté Ex-c: Ex-coupon Ex-d: Ex-droit SP: Suspendu Val-T: Valeur Théorique
 PER = Cours / BNPA selon les données disponibles Rdt. Net: Rendement net (DNPA / Cours)
 Comp.: 1 - Premier Compartiment 2 - Second Compartiment 3 - Compartiment de croissance
 Ratio de liquidité = Titres échangés / Volume des ordres de vente
 : Progression de l'indice sectoriel : Stabilité de l'indice sectoriel : Recul de l'indice sectorie

mardi 8 mars 2022

TPCI.057	TPCI 5,80% 2020-2027	10 000	10 000	NC	10 000		751,62	A	580,00	20-nov.-21	ACD
TPCI.058	TPCI 5,80% 2021-2028	10 000	10 500	NC	10 500		578,41	A	580,00	9-mars-22	ACD
TPCI.059	TPCI 5,90% 2021-2031	10 000	10 500	NC	10 500		588,38	A	590,00	9-mars-22	ACD
TPCI.060	TPCI 5,80% 2021-2028	10 000	10 000	NC	10 000		475,12	A	580,00	13-mai-22	ACD
TPCI.061	TPCI 5,90% 2021-2031	10 000	10 050	NC	10 050		483,32	A	590,00	13-mai-22	ACD
TPCI.062	TPCI 5,80 % 2021 -2028	10 000	10 700	NC	10 700		398,85	A	580,00	30-juin-22	ACD
TPCI.063	TPCI 5,90% 2021 -2031	10 000	10 000	NC	10 000		368,75	A	590,00	30-juin-22	ACD
TPCI.064	TPCI 5,80 % 2021 - 2028	10 000	10 180	NC	10 180		324,16	A	580,00	16-août-22	ACD
TPCI.065	TPCI 5,90% 2021-2031	10 000	10 500	NC	10 500		257,01	A	590,00	30-sept.-22	ACD
TPCI.066	TPCI 5,90% 2021-2031	10 000	10 150	NC	10 150		198,82	A	590,00	5-nov.-22	ACD
TPCI.067	TPCI 5,90 % 2021-2036	10 000	10 000	NC	10 000		132,55	A	590,00	16-déc.-22	ACD
TPNE.01	TRESOR PUBLIC DU NIGER 6,50% 2019-2026	10 000	10 700	NC	10 700		614,38	A	650,00	28-mars-22	ACD
TPNE.02	TRESOR PUBLIC DU NIGER 6,50% 2019 - 2026	10 000	10 700	NC	10 700		390,00	A	650,00	1-août-22	ACD
TPNE.03	TRESOR PUBLIC DU NIGER 6,5% 2020-2027	10 000	10 700	NC	10 700		391,78	A	650,00	31-juil.-22	ACD
TPNE.04	TRESOR PUBLIC DU NIGER 6,30% 2021-2031	10 000	10 600	NC	10 600		338,30	A	630,00	24-août-22	ACD
TOTAL						329	3 057 553				

OBLIGATIONS REGIONALES

BIDC.04	BIDC-EBID 6.10% 2017-2027	7 500	8 025	NC	8 025		332,16	A	457,50	16-juin-22	ACD
BIDC.05	BIDC-EBID 6,40% 2019-2026	10 000	10 700	NC	10 700		97,24	S	320,00	12-juil.-22	ACD
BIDC.06	BIDC-EBID 6,50 % 2021-2028	10 000	10 500	NC	10 500		195,89	S	322,33	18-mai-22	ACD
CRRH.01	CRRH-UEMOA 6.10% 2012-2022	10 000	9 925	NC	9 925		38,76	S	305,00	13-août-22	AC
CRRH.02	CRRH-UEMOA 6.10% 2012-2024	10 000	10 000	NC	10 000		84,25	S	305,00	17-juil.-22	AC
CRRH.03	CRRH-UEMOA 6% 2013-2023	10 000	10 000	NC	10 000		219,23	S	300,00	26-avr.-22	AC
CRRH.04	CRRH-UEMOA 6% 2014-2024	10 000	9 975	NC	9 975		112,09	S	300,00	30-juin-22	AC
CRRH.05	CRRH-UEMOA 5.85% 2015-2025	10 000	10 000	NC	10 000		100,97	S	290,10	4-juil.-22	AC
CRRH.06	CRRH-UEMOA 5.85% 2016-2026	10 000	10 230	NC	10 230		103,43	S	292,50	3-juil.-22	ACD
CRRH.07	CRRH-UEMOA 5.95% 2017-2029	6 667	6 667	6 667	6 667	22	146 674	S	198,33	17-mai-22	AC
CRRH.08	CRRH-UEMOA 5.95% 2018-2030	7 500	7 482	7 500	7 500	1 000	7 500 000	S	223,13	21-juin-22	AC
CRRH.09	CRRH-UEMOA 6.05% 2018-2033	8 000	8 000	NC	8 000		102,38	S	242,00	21-juin-22	AC
TOTAL						1 022	7 646 674				

OBLIGATIONS PRIVEES

BHSN.01	DIASPORA BONDS BHS 6,25% 2019-	10 000	10 700	10 700	10 700	172	1 723 500	S	309,93	10-juil.-22	ACD
FNSBC.01	FCTC NSIA BANQUE 7 % 2020-2025	7 222	7 222	NC	7 222.22		112,85	T	123,86	16-mars-22	ACD
FTIMC.01	FCTC TEYLIOM IMMO 7 % 2021-2028	10 000	10 000	NC	10 000		171,50	T	171,50	8-mars-22	ACD
ORGT.02	ORAGROUP SA 7,15% 2021-2028	10 000	10 500	NC	10 500		522,50	S	715,00	26-avr.-22	ACD
PADS.03	PAD 6,60% 2020-2027	10 000	10 200	NC	10 200		253,85	S	330,00	19-avr.-22	ACD
SNLC.01	SENELEC 6,50% 2018-2025	7 000	7 420	7 420	7 420	505	3 537 100	S	227,50	27-mars-22	AC
SNTS.02	SONATEL 6,50% 2020-2027	10 000	10 700	NC	10 700		85,37	S	302,99	16-juil.-22	ACD
TOTAL						677	5 260 600				

SUKUK ET TITRES ASSIMILES

SUKCI.S2	SUKUK CI 5.75% 2016-2023	10 000	10 500	NC	10 500		1,60	S	293,89	7-sept.-22	ACD
SUKSN.S2	SUKUK SN 6% 2016-2026	10 000	10 600	NC	10 600		68,33	S	301,67	26-juil.-22	ACD
SUKTG.S1	SUKUK TG 6.5% 2016-2026	10 000	10 500	NC	10 500		39,04	S	371,86	17-août-22	ACD
TOTAL						0	0				

TOTAL - Marché des obligations

2 028 15 964 827

Légende :
 (#) (*) Ex-Coupon couru (#)Cours de référence amorti / Coupon couru Ex-c (#)Ex-marge de profits
 Cours du jour: Ouv.: Ouverture Clôt.: Clôture Moy.: Moyen
 Type Amort: Type d'Amortissement IF: In Fine AC: Amortissement Constant AD: Amortissement Dégressif ACD: Amortissement Constant Différé
 Période: Périodicité de paiement des coupons A: Annuelle S: Semestrielle T: Trimestrielle
 Eché.: Échéance de paiement des Intérêts
 Mentions: NC: Non Coté Ex-c: Ex-coupon ou Ex-droit SP: Suspendu

INFORMATIONS**OPERATIONS EN COURS**

Emetteur	Opération
----------	-----------

AVIS

Entité	N°	Nature	Objet
BRVM	032-2022	Transactions Sur Dossier	Transactions sur dossier

COMMUNIQUES

Emetteur	N°	Nature	Objet
----------	----	--------	-------

QUANTITES RESIDUELLES

MARCHE DES ACTIONS

Symbole	Titre	Quantité résiduelle à l'achat	Cours Achat / Vente			Quantité résiduelle à la vente	Cours de Référence
ABJC	SERVAIR ABIDJAN CI	644	1,620	/	1,705	1 998	1 705
BICC	BICI CI	25	5,950	/	6,000	857	6 000
BNBC	BERNABE CI			/	Marché	25	2 395
BOAB	BANK OF AFRICA BN	2	6,025	/	6,050	1 061	6 050
BOABF	BANK OF AFRICA BF	80	6,200	/	6,595	11	6 200
BOAC	BANK OF AFRICA CI	1 969	5,475	/	5,690	39	5 690
BOAM	BANK OF AFRICA ML	40	1,325	/	1,370	87	1 370
BOAN	BANK OF AFRICA NG	71	6,015	/	6,245	4 140	6 245
BOAS	BANK OF AFRICA SENEGAL	6 142	2,450	/	2,455	471	2 455
CABC	SICABLE CI	40	1,210	/	1,280	101	1 280
CBIBF	CORIS BANK INTERNATIONAL	1	10,200	/	10,680	5	10 700
CFAC	CFAO MOTORS CI	450	1,170	/	1,180	245	1 180
CIEC	CIE CI	47	2,165	/	2,195	25	2 200
ECOC	ECOBANK COTE D'IVOIRE	25	4,460	/	4,650	49	4 650
ETIT	ECOBANK TRANS. INCORP. TG	3 436 251	14	/	15	4 573 606	15
FTSC	FILTISAC CI	126	1,470	/	1,565	109	1 470
NEIC	NEI-CEDA CI	818	700	/	720	942	700
NSBC	NSIA BANQUE COTE D'IVOIRE	2 000	5,555	/	5,750	507	5 600
NTLC	NESTLE CI	55	5,690	/	5,700	193	5 700
ONTBF	ONATEL BF	40	4,715	/	4,740	38	4 740
ORGT	ORAGROUP TOGO	72	3,905	/	3,910	96	3 910
PALC	PALM CI	72	9,550	/	9,600	1 170	9 600
PRSC	TRACTAFRIC MOTORS CI	5 775	4,900	/	5,000	113	5 000
SAFC	SAFCA CI	500	1,360	/	1,495	264	1 495
SCRC	SUCRIVOIRE	65	1,000	/	1,050	694	1 050
SDCC	SOE CI	227	4,325	/	4,330	135	4 325
SDSC	BOLLORE	100	2,195	/	2,445	20	2 195
SEMC	CROWN SIEM CI	771	690	/	695	110	690
SGBC	SOCIETE GENERALE COTE D'IVOIRE	1 907	13,100	/	13,500	160	13 100
SHEC	VIVO ENERGY CI	7 924	930	/	935	460	930
SIBC	SOCIETE IVOIRIENNE DE BANQUE	5	4,205	/	4,250	50	4 205
SICC	SICOR CI	289	5,000	/			5 000
SIVC	AIR LIQUIDE CI	21	840	/	850	61	850
SLBC	SOLIBRA CI	4	158,000	/	166,500	40	158 000
SMBC	SMB CI	33	7,310	/	7,390	1	7 310
SNTS	SONATEL SN	95	15,200	/	15,900	4 864	15 200
SOGC	SOGB CI	10	5,450	/	5,495	1 232	5 495
SPHC	SAPH CI	1	5,200	/	5,390	46	5 390
STAC	SETAO CI	60	1,760	/			1 760
STBC	SITAB CI	3	5,850	/	5,950	253	5 850
SVOC	MOVIS CI			/			2 395
TTLC	TOTAL CI	40	2,200	/	2,230	3	2 230
TTLS	TOTAL SN	5 197	2,315	/	2,360	78	2 350
TTRC	TRITURAF CI-Ste en Liquidation			/			490
UNLC	UNILEVER CI	10	4,850	/			4 850
UNXC	UNIWAX CI	50	2,060	/	2,080	413	2 080

QUANTITES RESIDUELLES**MARCHE DES DROITS**

Symbole	Titre	Quantité résiduelle à l'achat	Cours Achat / Vente	Quantité résiduelle à la vente	Cours de Référence
---------	-------	-------------------------------	---------------------	--------------------------------	--------------------

TROISIEME COMPARTIMENT - BRVM PETITES CAPITALISATIONS

Symbole	Titre	Quantité résiduelle à l'achat	Cours Achat / Vente	Quantité résiduelle à la vente	Cours de Référence
---------	-------	-------------------------------	---------------------	--------------------------------	--------------------

QUANTITES RESIDUELLES

MARCHE DES OBLIGATIONS

Symbole	Titre	Quantité résiduelle à l'achat	Cours Achat / Vente	Quantité résiduelle à la vente	Cours de Référence
BHSN.O1	DIASPORA BONDS BHS 6,25% 2019-	165	10,000 /		10 700
FNSBC.O1	FCTC NSIA BANQUE 7 % 2020-2025		/ 7,222.22	6	7 222
FTIMC.O1	FCTC TEYLIM IMMO 7 % 2021-2028		/		10 000
ORGT.O2	ORAGROUP SA 7,15% 2021-2028		/		10 500
PADS.O3	PAD 6,60% 2020-2027		/		10 200
SNLC.O1	SENELEC 6,50% 2018-2025		/		7 420
SNTS.O2	SONATEL 6,50% 2020-2027		/		10 700
EOM.O1	ETAT DU MALI 6.20% 2016-2023		/ 3,565.24	6	3 565
EOM.O2	Etat du Mali 6.50% 2017-2024		/		6 000
EOM.O3	ETAT DU MALI 6,50 % 2018-2025		/		8 000
EOM.O4	ETAT DU MALI 6,50% 2019-2027		/		10 000
EOM.O5	ETAT DU MALI 6,50% 2020-2028		/		9 900
EOM.O6	ETAT DU MALI 6,50% 2020-2027		/ 10,600	1 960	10 600
TPNE.O2	TRESOR PUBLIC DU NIGER 6,50% 2019 - 2026		/ 10,700	4 969	10 700
TPNE.O3	TRESOR PUBLIC DU NIGER 6,5% 2020-2027		/ 10,700	4 990	10 700
TPNE.O4	TRESOR PUBLIC DU NIGER 6,30% 2021-2031		/ 10,600	2 375	10 600
TPCI.O63	TPCI 5,90% 2021 -2031		/		10 000
TPCI.O64	TPCI 5,80 % 2021 - 2028		/		10 180
TPCI.O65	TPCI 5,90% 2021-2031		/		10 500
TPCI.O66	TPCI 5,90% 2021-2031		/		10 150
TPCI.O67	TPCI 5,90 % 2021-2036		/		10 000
TPNE.O1	TRESOR PUBLIC DU NIGER 6,50% 2019-2026		/ 10,700	1 989	10 700
TPCI.O57	TPCI 5,80% 2020-2027		/		10 000
TPCI.O58	TPCI 5,80% 2021-2028		/		10 500
TPCI.O59	TPCI 5,90% 2021-2031		/		10 500
TPCI.O60	TPCI 5,80% 2021-2028		/		10 000
TPCI.O61	TPCI 5,90% 2021-2031		/		10 050
TPCI.O62	TPCI 5,80 % 2021 -2028		/ 10,700	2 490	10 700
TPCI.O51	TPCI 5,80% 2020-2027		/ 10,500	250	10 150
TPCI.O52	TPCI 5,90 % 2020-2030		/ 10,700	5 000	10 500
TPCI.O53	TPCI 5,80% 2020-2027		/		10 600
TPCI.O54	TPCI 5,90% 2020-2030		/		10 300
TPCI.O55	TPCI 5,80% 2020 -2027		/ 10,500	1 890	10 500
TPCI.O56	TPCI 5,90% 2020- 2030		/ 10,700	4 800	10 700
TPCI.O45	TPCI 5,80% 2020 -2027		/		10 195
TPCI.O46	TPCI 5,90% 2020 - 2030		/		10 500
TPCI.O47	TPCI 5,80% 2020 - 2027		/		10 250
TPCI.O48	TPCI 5,80% 2020- 2027		/		10 000
TPCI.O49	TPCI 5,90% 2020- 2030		/		10 085
TPCI.O50	TPCI 5,90% 2020-2030		/		10 000
TPCI.O39	TPCI 5,75% 2019 - 2026		/		10 700
TPCI.O40	TPCI 5,75% 2019-2026		/		10 100
TPCI.O41	TPCI 5,80% 2020-2027		/ 10,700	4 995	10 700
TPCI.O42	TPCI 5,90% 2020-2030		/		10 700
TPCI.O43	TPCI 5,90% 2020 - 2030		/ 10,500	1 950	10 500
TPCI.O44	TPCI 5,80% 2020 - 2027		/		10 075
TPCI.O33	TPCI 5.75% 2019-2026		/ 10,700	8 990	10 700
TPCI.O34	TPCI 6% 2019-2029	2	10,000 /		10 000
TPCI.O35	TPCI 5,75% 2019 -2026		/ 10,000	2	10 000

mardi 8 mars 2022

TPCI.O36	TPCI 5,75% 2019- 2026			/			10 180
TPCI.O37	TPCI 5,80% 2019-2026			/			10 290
TPCI.O38	TPCI 5,75% 2019-2026			/			10 000
TPCI.O27	TPCI 6% 2017-2025			/			10 250
TPCI.O28	TPCI 6% 2018 - 2026			/			10 700
TPCI.O29	TPCI 6% 2018-2026			/			10 000
TPCI.O30	TPCI 5,95% 2018-2025			/			8 216
TPCI.O31	TPCI 5,75% 2019 - 2026			/			10 230
TPCI.O32	TPCI 2,23% 2019-2026			/			10 000
TPCI.O21	TPCI 6% 2016-2028	867	10,000	/	10,700	998	10 000
TPCI.O22	TPCI 5.90% 2016 - 2026			/			10 000
TPCI.O23	TPCI 5.90% 2016-2026			/			10 215
TPCI.O24	TPCI 6.25% 2017-2029			/			10 700
TPCI.O25	TPCI 5,95% 2017-2024 A			/			10 220
TPCI.O26	TPCI 5,95% 2017-2024 B			/			10 050
TPBF.O9	TPBF 6,50% 2019 - 2027			/			10 700
TPBJ.O3	TPBJ 6,50% 2020-2028			/			10 000
TPCI.O16	TPCI 6.55% 2014-2022			/			9 800
TPCI.O17	TPCI 3% 2014-2024			/			10 000
TPCI.O19	TPCI 5.99% 2015-2025			/			10 000
TPCI.O20	TPCI 5.85% 2015-2022			/			10 000
TPBF.O13	TPBF 6,50 % 2021 - 2031			/	10,500	1	10 500
TPBF.O4	TPBF 6.50% 2017-2027			/			10 700
TPBF.O5	TPBF 6,50% 2017-2024			/			10 700
TPBF.O6	TPBF 6.50% 2018-2025			/			10 700
TPBF.O7	TPBF 6,50% 2018- 2025			/			10 000
TPBF.O8	TPBF 6,50% 2019-2027			/	10,500	50	10 500
EOM.O7	ETAT DU MALI 6.50% 2021-2031			/	10,600	4 845	10 000
EOS.O5	ETAT SENEGAL 6.50% 2013-2023			/			10 000
EOS.O7	ETAT SENEGAL 6.30% 2015-2025			/	10,500	4	10 500
TPBF.O10	TPBF 6,50% 2020 - 2028			/			10 000
TPBF.O11	TPBF 6,50 % 2020-2028			/			10 000
TPBF.O12	TPBF 6.50% 2021-2031			/			10 700
BIDC.O4	BIDC-EBID 6.10% 2017-2027			/			8 025
BIDC.O5	BIDC-EBID 6,40% 2019-2026	225	10,000	/	10,700	3 989	10 700
BIDC.O6	BIDC-EBID 6,50 % 2021-2028			/	10,500	1 973	10 500
CRRH.O1	CRRH-UEMOA 6.10% 2012-2022			/			9 925
CRRH.O2	CRRH-UEMOA 6.10% 2012-2024			/			10 000
CRRH.O3	CRRH-UEMOA 6% 2013-2023			/			10 000
CRRH.O4	CRRH-UEMOA 6% 2014-2024			/			9 975
CRRH.O5	CRRH-UEMOA 5.85% 2015-2025			/			10 000
CRRH.O6	CRRH-UEMOA 5.85% 2016-2026			/			10 230
CRRH.O7	CRRH-UEMOA 5.95% 2017-2029			/			6 667
CRRH.O8	CRRH-UEMOA 5.95% 2018-2030			/			7 500
CRRH.O9	CRRH-UEMOA 6.05% 2018-2033			/			8 000

SUKUK ET TITRES ASSIMILES

Symbole	Titre	Quantité résiduelle à l'achat	Cours Achat / Vente	Quantité résiduelle à la vente	Cours de Référence
SUKCI.S2	SUKUK CI 5.75% 2016-2023		/		10 500
SUKSN.S2	SUKUK SN 6% 2016-2026		/		10 600
SUKTG.S1	SUKUK TG 6.5% 2016-2026		/		10 500

CALENDRIER DES ASSEMBLEES GENERALES

ANNEE : 2022

Société	Nature	Date	Heure	Lieu
---------	--------	------	-------	------

L'actualité de la BRVM sur nos plateformes digitales

Infos BRVM

Pour recevoir les informations boursières par SMS, souscrivez :



Côte d'Ivoire : *430#
Bénin : *430*15#



Côte d'Ivoire : #139#
Burkina Faso : *310#



Côte d'Ivoire : *431#
Niger : *512*9#
Togo : *310#

Site web

www.brvm.org

Application Mobile

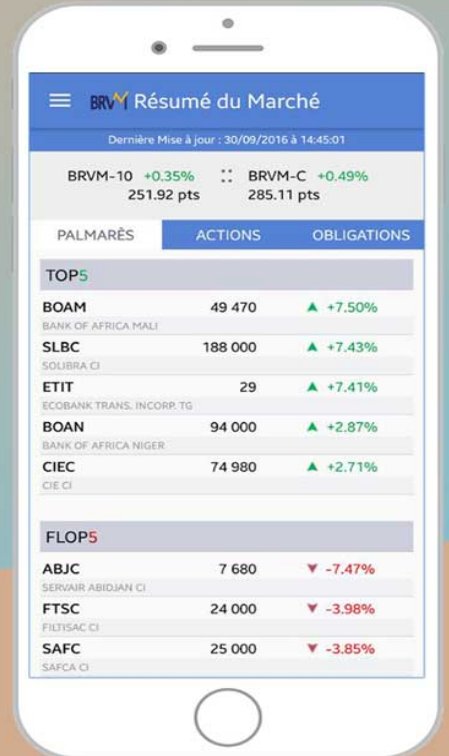

Disponible sur
 Google play

Disponible sur
 App Store



Nous suivre sur :

