

BRVM 10	159,66
Variation Jour	↑ 0,70 %
Variation annuelle	↑ 4,01 %



BULLETIN OFFICIEL DE LA COTE

N° 134

jeudi 14 juillet 2022

Site : www.brvm.org

BRVM Composite	207,27
Variation Jour	↑ 0,37 %
Variation annuelle	↑ 2,47 %

Evolution des indices

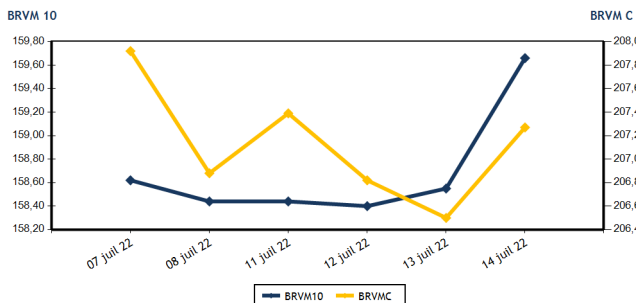

Volumes et valeurs transigés

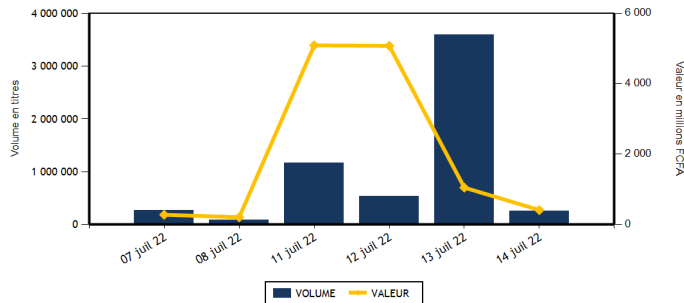

Actions	Niveau	Evol. Jour
Capitalisation boursière (FCFA)(Actions & Droits)	6 239 169 471 274	0,37 %
Volume échangé (Actions & Droits)	248 557	-93,00 %
Valeur transigée (FCFA) (Actions & Droits)	406 222 496	-37,50 %
Nombre de titres transigés	43	-2,27 %
Nombre de titres en hausse	17	54,55 %
Nombre de titres en baisse	17	-5,56 %
Nombre de titres inchangés	9	-40,00 %

Obligations	Niveau	Evol. Jour
Capitalisation boursière (FCFA)	8 016 593 168 630	-0,11 %
Volume échangé	231	-99,42 %
Valeur transigée (FCFA)	2 271 000	-99,43 %
Nombre de titres transigés	5	0,00 %
Nombre de titres en hausse	0	
Nombre de titres en baisse	3	
Nombre de titres inchangés	2	-60,00 %

PLUS FORTES HAUSSES

Titres	Cours	Evol. Jour	Evol. annuelle
SUCRIVOIRE (SCRC)	1 125	7,14 %	17,19 %
ECOBANK TRANS. INCORP. TG (ETIT)	17	6,25 %	-5,56 %
CIE CI (CIEC)	2 400	4,58 %	26,65 %
CROWN SIEM CI (SEMC)	700	4,48 %	-8,50 %
SETAO CI (STAC)	1 490	4,20 %	104,11 %

PLUS FORTES BAISES

Titres	Cours	Evol. Jour	Evol. annuelle
SICOR CI (SICC)	9 850	-7,42 %	92,38 %
TRACTAFRIC MOTORS CI (PRSC)	3 550	-5,33 %	-15,48 %
SICABLE CI (CABC)	1 105	-4,74 %	8,87 %
BANK OF AFRICA SENEGAL (BOAS)	2 400	-2,04 %	2,13 %
SOCIETE GENERALE COTE D'IVOIRE (SGBC)	14 500	-1,36 %	36,86 %

INDICES SECTORIELS

Base = 100 au 14 juin 1999	Nombre de sociétés	Valeur	Evol. Jour	Evol. annuelle	Volume	Valeur	PER moyen
BRVM - INDUSTRIE	12	114,88	0,81 %	4,33 %	9 118	35 429 040	26,94
BRVM - SERVICES PUBLICS	4	467,95	0,32 %	4,26 %	19 784	128 750 370	9,56
BRVM - FINANCES	15	76,51	0,31 %	-0,80 %	193 982	135 304 246	7,58
BRVM - TRANSPORT	2	413,30	-0,86 %	-33,57 %	341	576 310	6,62
BRVM - AGRICULTURE	5	336,15	-0,39 %	38,16 %	10 407	75 125 635	6,87
BRVM - DISTRIBUTION	7	377,45	1,29 %	-7,36 %	14 803	30 857 915	29,66
BRVM - AUTRES SECTEURS	1	1 838,48	-0,33 %	104,11 %	122	178 980	17,89
BRVM - PETITES CAPITALISATIONS	-	-	-	-	-	-	-

Indicateurs	1er et 2è Comp.	BRVM PC
PER moyen du marché	8,27	
Taux de rendement moyen du marché	6,40	
Taux de rentabilité moyen du marché	7,21	
Nombre de sociétés cotées	46	
Nombre de lignes obligataires	101	
Volume moyen annuel par séance	1 227 062,00	
Valeur moyenne annuelle par séance	1 587 149 078,30	

Indicateurs	1er et 2è Comp.	BRVM PC
Ratio moyen de liquidité	17,43	
Ratio moyen de satisfaction	5,12	
Ratio moyen de tendance	29,39	
Ratio moyen de couverture	340,20	
Taux de rotation moyen du marché	0,02	
Prime de risque du marché	6,19	
Nombre de SGI participantes	27	

Définitions

Volume moyen annuel par séance = Valeur annuel échangé / nombre de séances
 Valeur moyenne annuelle par séance = Valeur annuelle échangée / nombre de séances
 Ratio moyen de liquidité = Moyenne des ratios de liquidité (Titres échangés / Volume des ordres de vente)
 Ratio moyen de satisfaction = Moyenne des ratios de satisfaction (Titres échangés / Volume des ordres d'achat)
 Ratio moyen de tendance = Moyenne des ratios de tendance (Volume des ordres d'achat / Volume des ordres de vente)
 Ratio moyen de couverture = Moyenne des ratios de couverture (Volume des ordres de vente / Volume des ordres d'achat)

Taux moyen de rotation = moyenne des taux de rotation des actions cotées (volume transigé / capi flottante)
 PER moyen du marché = moyenne des PER des actions cotées ayant un PER positif
 Taux de rendement moyen = moyenne des taux de rendement des actions cotées ayant distribué un dividende
 Taux de rentabilité moyen = moyenne des taux de rentabilité des actions cotées
 Prime de risque du marché = (1 / le PER moyen du marché) - le taux de référence actuel des emprunts d'Etat



BRVM - BOURSE REGIONALE DES VALEURS MOBILIERES
 BRVM - Société Anonyme au capital de 3.062.040.000 CFA - RC : CI - ABJ - 1997 - B - 208435 - CC : 9819725 - E
 Siège Social : Abidjan - CÔTE D'IVOIRE. Adresse : 18, Rue Joseph ANOMA (Rue des Banques) - Abidjan
 Tél : +225 20 32 66 85 / 86, Fax : +225 20 32 66 84, Mail : brvm@brvm.org, Site Web : www.brvm.org

MARCHE DES ACTIONS

Symbole	Titre	Cours Précédent	Cours du jour		Variation jour	Séance de cotation		Cours Référence	Variation de l'année précédente	Dernier dividende payé		Rdt. Net	PER
			Ouv.	Clôt.		Volume	Valeur			Montant net	Date		
SECTEUR - INDUSTRIE		114,88	points	↑	0,81 %								
CABC	SICABLE CI	1 160	1 170	1 105	-4,74 %	2 304	2 656 180	1 105	8,87 %	133,00	2-août-21	12,04 %	163,15
FTSC	FILTISAC CI	1 320	1 345	1 345	1,89 %	271	364 495	1 345	-19,94 %	235,00	30-juil.-21	17,47 %	
NEIC	NEI-CEDA CI	640	640	640	0,00 %	15	9 600	640	2,40 %	9,00	28-juin-01		8,33
NTLC	NESTLE CI	7 000	7 000	7 200	2,86 %	1 831	12 777 270	7 200	56,35 %	363,67	30-juil.-21	5,05 %	7,47
SEMC	CROWN SIEM CI	670	700	700	4,48 %	679	475 300	700	-8,50 %	14,40	28-déc.-21	2,06 %	7,40
SIVC	AIR LIQUIDE CI	830	830	835	0,60 %	213	177 065	835	-6,70 %	63,00	29-sept.-17		
SLBC	SOLIBRA CI	150 000	150 005	150 000	0,00 %	21	3 150 005	150 000	-3,85 %	2 736,00	3-août-21	1,82 %	11,21
SMBC	SMB CI	7 440	7 440	7 390	-0,67 %	201	1 489 100	7 390	7,10 %	810,00	15-juil.-21	10,96 %	6,13
STBC	SITAB CI	5 950	6 000	6 000	0,84 %	2 046	12 266 050	6 000	-2,91 %	436,12	2-juil.-21	7,27 %	11,34
TTRC	TRITURAF CI-Ste en Liquidation	490	SP	SP	0,00 %			490	0,00 %	1 440,00	19-juil.-02		
UNLC	UNILEVER CI	5 010	NC	NC	0,00 %			5 010	2,45 %	1 233,00	9-juil.-12		7,55
UNXC	UNIWAX CI	1 345	1 345	1 340	-0,37 %	1 537	2 063 975	1 340	-33,00 %	18,00	16-juil.-21	1,34 %	19,85
TOTAL						9 118	35 429 040						26,94
SECTEUR - SERVICES PUBLICS		467,95	points	↑	0,32 %								
CIEC	CIE CI	2 295	2 300	2 400	4,58 %	3 161	7 405 260	2 400	26,65 %	167,14	14-juil.-21	6,96 %	13,77
ONTBF	ONATEL BF	3 850	3 850	3 850	0,00 %	9 311	35 367 820	3 850	-2,41 %	416,58	15-juin-22	10,82 %	8,09
SDCC	SODE CI	5 150	5 300	5 155	0,10 %	2 098	10 717 870	5 155	20,02 %	337,50	27-juil.-21	6,55 %	10,66
SNTS	SONATEL SN	14 450	14 400	14 450	0,00 %	5 214	75 259 420	14 450	3,40 %	1 400,00	18-mai-22	9,69 %	5,72
TOTAL						19 784	128 750 370						9,56
SECTEUR - FINANCES		76,51	points	↑	0,31 %								
BICC	BICI CI	6 300	6 300	6 250	-0,79 %	38	238 115	6 250	-15,54 %	518,00	15-juil.-22	8,29 %	10,85
BOAB	BANK OF AFRICA BN	6 130	6 135	6 135	0,08 %	176	1 087 920	6 135	15,75 %	546,00	25-mai-22	8,90 %	7,47
BOABF	BANK OF AFRICA BF	5 840	5 800	5 800	-0,68 %	267	1 548 600	5 800	-6,45 %	448,00	4-mai-22	7,72 %	6,01
BOAC	BANK OF AFRICA CI	4 950	4 950	4 950	0,00 %	3 840	19 010 435	4 950	-15,46 %	374,00	28-avr.-22	7,56 %	5,95
BOAM	BANK OF AFRICA ML	1 840	1 835	1 835	-0,27 %	17 069	30 803 295	1 835	23,57 %	271,00	15-mai-19		16,03
BOAN	BANK OF AFRICA NG	6 200	6 200	6 265	1,05 %	863	5 396 720	6 265	22,84 %	567,30	12-mai-22	9,06 %	8,67
BOAS	BANK OF AFRICA SENEGAL	2 450	2 450	2 400	-2,04 %	908	2 214 310	2 400	2,13 %	161,01	1-juin-21	6,71 %	5,20
CBIBF	CORIS BANK INTERNATIONAL	8 900	8 900	8 850	-0,56 %	1 637	14 450 450	8 850	-15,71 %	448,00	6-juil.-22	5,06 %	6,08
ECOC	ECOBANK COTE D'IVOIRE	4 445	4 300	4 435	-0,22 %	3 873	16 601 735	4 435	-7,31 %	420,30	29-avr.-22	9,48 %	7,12
ETIT	ECOBANK TRANS. INCORP. TG	16	17	17	6,25 %	156 740	2 540 416	17	-5,56 %	0,90	20-juin-22	5,30 %	1,59
NSBC	NSIA BANQUE COTE D'IVOIRE	5 580	5 580	5 590	0,18 %	634	3 547 420	5 590	-9,62 %	77,69	27-juil.-20	1,39 %	5,83
ORGT	ORAGROUP TOGO	3 500	3 495	3 500	0,00 %	949	3 319 500	3 500	-16,47 %	59,52	17-juil.-20	1,70 %	12,27
SAFC	SAFCA CI	980	980	980	0,00 %	151	140 980	980	15,29 %	23,04	29-juil.-11		
SGBC	SOCIETE GENERALE COTE D'IVOIRE	14 700	14 505	14 500	-1,36 %	515	7 504 270	14 500	36,86 %	1 004,93	10-juin-22	6,93 %	6,69
SIBC	SOCIETE IVOIRIENNE DE BANQUE	4 300	4 250	4 300	0,00 %	6 322	26 900 080	4 300	7,90 %	405,00	30-juin-22	9,42 %	6,32
TOTAL						193 982	135 304 246						7,58
SECTEUR - TRANSPORT		413,30	points	↓	-0,86 %								
SDSC	BOLLORE	1 710	1 700	1 695	-0,88 %	341	576 310	1 695	-34,05 %	130,00	23-juin-22	7,67 %	6,62
SVOC	MOVIS CI	2 395	SP	SP	0,00 %			2 395	0,00 %	270,00	5-juil.-99		

TOTAL	341	576 310	6,62
-------	-----	---------	------

MARCHE DES ACTIONS

Symbole	Titre	Cours Précédent	Cours du jour		Variation jour	Séance de cotation		Cours Référence	Variation de l'année précédente	Dernier dividende payé		Rdt. Net	PER
			Ouv.	Clôt.		Volume	Valeur			Montant net	Date		
SECTEUR - AGRICULTURE		336,15	points		↓	-0,39 %							
PALC	PALM CI	12 100	12 200	12 005	-0,79 %	4 096	49 418 400	12 005	71,75 %	102,51	27-août-21	0,85 %	4,37
SCRC	SUCRIVOIRE	1 050	1 050	1 125	7,14 %	2 743	2 992 900	1 125	17,19 %	40,50	20-août-21	3,60 %	
SICC	SICOR CI	10 640	11 430	9 850	-7,42 %	65	687 740	9 850	92,38 %	1 919,00	25-sept.-00		5,97
SOGC	SOGB CI	6 500	6 500	6 460	-0,62 %	1 367	8 868 220	6 460	29,20 %	250,00	15-juil.-21	3,87 %	9,47
SPHC	SAPH CI	6 250	6 250	6 225	-0,40 %	2 136	13 158 375	6 225	19,83 %	132,30	24-août-21	2,13 %	7,67
TOTAL						10 407	75 125 635						6,87
SECTEUR - DISTRIBUTION		377,45	points		↑	1,29 %							
ABJC	SERVAIR ABIDJAN CI	1 670	1 675	1 680	0,60 %	681	1 139 905	1 680	-4,00 %	164,96	30-sept.-19		19,23
BNBC	BERNABE CI	2 305	2 345	2 350	1,95 %	456	1 071 765	2 350	8,05 %	45,00	19-juil.-19		97,40
CFAC	CFAO MOTORS CI	850	870	870	2,35 %	2 967	2 580 840	870	-26,89 %	22,15	15-juil.-21	2,55 %	23,51
PRSC	TRACTAFRIC MOTORS CI	3 750	3 800	3 550	-5,33 %	41	150 600	3 550	-15,48 %	162,90	2-sept.-21	4,59 %	11,85
SHEC	VIVO ENERGY CI	860	860	880	2,33 %	522	456 325	880	2,33 %	63,90	26-nov.-20	7,26 %	25,91
TTLC	TOTAL CI	2 150	2 150	2 200	2,33 %	1 555	3 358 550	2 200	4,76 %	109,31	27-sept.-21	4,97 %	12,43
TTLS	TOTAL SN	2 490	2 500	2 490	0,00 %	8 581	22 099 930	2 490	26,08 %	223,60	30-juil.-21	8,98 %	17,29
TOTAL						14 803	30 857 915						29,66
AUTRES SECTEURS		1 838,48	points		↓	-0,33 %							
STAC	SETAO CI (v)	1 430	1 495	1 490	4,20 %	122	178 980	1 490	104,11 %	66,15	18-juil.-22	4,44 %	17,89
TOTAL						122	178 980						17,89
TOTAL - Marché des actions						248 557	406 222 496						

MARCHE DES DROITS

Symbole	Titre	Cours Précédent	Cours du jour		Variation jour	Séance de cotation		Cours Référence	Variation depuis l'origine	Parité	Periode de négociation	
			Ouv.	Clôt.		Volume	Valeur				Début	fin
TOTAL												
TOTAL - Marché des droits												

TROISIEME COMPARTIMENT - BRVM PETITES CAPITALISATIONS

Symbole	Titre	Cours Précédent	Cours du jour		Variation jour	Séance de cotation		Cours Référence	Variation depuis l'origine
			Ouv.	Clôt.		Volume	Valeur		
TOTAL									
TOTAL - 3ème Compartiment - BRVM PC									

Légende:
 (d) Ex-dividende (V) Variation par rapport au cours de référence
 Cours du jour: Ouv.: Ouverture Clôt.: Clôture Moy.: Moyen
 Mentions : NC: Non Coté Ex-c: Ex-coupon Ex-d: Ex-droit SP: Suspendu Val-T: Valeur Théorique
 PER = Cours / BNPA selon les données disponibles Rdt. Net: Rendement net (DNPA / Cours)
 Comp.: 1 - Premier Compartiment 2 - Second Compartiment 3 - Compartiment de croissance
 Ratio de liquidité = Titres échangés / Volume des ordres de vente
 : Progression de l'indice sectoriel : Stabilité de l'indice sectoriel : Recul de l'indice sectorie

MARCHE DES OBLIGATIONS

Symbole	Titre	Valeur nominale	Cours Précédent	Cours du jour	Cours Référence	Séance de cotation Volume	Coupon couru Valeur	Coupon d'intérêt Période Montant net	Eché.	Type Amort
OBLIGATIONS D'ETAT										
EOM.01	ETAT DU MALI 6.20% 2016-2023	1 665	1 665	NC	1 665		14,71	A 103,23	23-mai-23	ACD
EOM.02	Etat du Mali 6.50% 2017-2024	4 000	4 000	NC	3 999.60		60,55	A 260,00	20-avr.-23	AC
EOM.03	ETAT DU MALI 6,50 % 2018-2025	8 000	8 000	NC	8 000		502,19	A 650,00	5-oct.-22	AC
EOM.04	ETAT DU MALI 6,50% 2019-2027	10 000	10 000	NC	10 000		3,56	A 650,00	12-juil.-23	AC
EOM.05	ETAT DU MALI 6,50% 2020-2028	10 000	10 000	NC	10 000		194,11	A 650,00	27-mars-23	ACD
EOM.06	ETAT DU MALI 6,50% 2020-2027	10 000	10 700	10 000	10 000	60	600 000	A 402,47	30-nov.-22	AC
EOM.07	ETAT DU MALI 6.50% 2021-2031	10 000	10 000	NC	10 000		158,49	A 650,00	16-avr.-23	AC
EOS.05	ETAT SENEGAL 6.50% 2013-2023	10 000	10 000	NC	10 000		298,07	S 325,00	29-juil.-22	ACD
EOS.07	ETAT SENEGAL 6.30% 2015-2025	10 000	10 700	NC	10 700		86,30	S 317,59	25-nov.-22	ACD
TPBF.010	TPBF 6,50% 2020 - 2028	10 000	10 700	NC	10 700		204,89	S 325,00	20-sept.-22	ACD
TPBF.011	TPBF 6,50 % 2020-2028	10 000	10 000	NC	10 000		8,83	S 325,00	9-janv.-23	ACD
TPBF.012	TPBF 6.50% 2021-2031	10 000	10 700	NC	10 700		196,06	S 325,00	25-sept.-22	ACD
TPBF.013	TPBF 6,50 % 2021 - 2031	10 000	10 500	NC	10 500		14,13	S 325,00	6-janv.-23	ACD
TPBF.04	TPBF 6.50% 2017-2027	10 000	10 500	NC	10 500		292,06	S 322,33	31-juil.-22	ACD
TPBF.05	TPBF 6,50% 2017-2024	10 000	10 700	NC	10 700		26,64	S 325,00	29-déc.-22	ACD
TPBF.06	TPBF 6.50% 2018-2025	10 000	10 700	NC	10 700		69,07	S 324,11	5-déc.-22	ACD
TPBF.07	TPBF 6,50% 2018- 2025	10 000	10 000	NC	10 000		105,98	S 325,00	15-nov.-22	AC
TPBF.08	TPBF 6,50% 2019-2027	10 000	10 500	NC	10 500		122,88	S 327,67	6-nov.-22	ACD
TPBF.09	TPBF 6,50% 2019 - 2027	10 000	10 700	NC	10 700		172,27	S 325,00	8-oct.-22	ACD
TPBJ.03	TPBJ 6,50% 2020-2028	10 000	10 000	9 950	9 950	100	995 000	A 575,21	25-août-22	AC
TPBJ.04	TPBJ 5,50 % 2022-2037	10 000	10 000	NC	10 000		203,42	A 550,00	1-mars-23	AC
TPBJ.05	TPBJ 5,85 % 2022-2042	10 000	10 000	NC	10 000		216,37	A 585,00	1-mars-23	ACD
TPCI.017	TPCI 3% 2014-2024	10 000	10 000	NC	10 000		20,49	S 150,00	19-déc.-22	ACD
TPCI.019	TPCI 5.99% 2015-2025	10 000	10 000	NC	10 000		100,11	A 599,00	14-mai-23	ACD
TPCI.020	TPCI 5.85% 2015-2022	10 000	10 000	NC	10 000		159,84	S 292,50	5-oct.-22	ACD
TPCI.021	TPCI 6% 2016-2028	10 000	10 700	NC	10 700		159,45	A 600,00	8-avr.-23	ACD
TPCI.022	TPCI 5.90% 2016 - 2026	10 000	10 000	NC	10 000		46,88	A 590,00	15-juin-23	ACD
TPCI.023	TPCI 5.90% 2016-2026	10 000	10 215	NC	10 215		386,33	A 590,00	17-nov.-22	ACD
TPCI.024	TPCI 6.25% 2017-2029	10 000	10 700	NC	10 700		179,30	S 312,50	30-sept.-22	ACD
TPCI.025	TPCI 5,95% 2017-2024 A	10 000	10 000	NC	10 000		131,68	S 297,50	24-oct.-22	ACD
TPCI.026	TPCI 5,95% 2017-2024 B	10 000	10 100	NC	10 100		105,10	S 297,50	10-nov.-22	ACD
TPCI.027	TPCI 6% 2017-2025	10 000	10 250	NC	10 250		24,59	S 300,00	29-déc.-22	ACD
TPCI.028	TPCI 6% 2018 - 2026	10 000	10 700	NC	10 700		568,77	A 600,00	2-août-22	ACD
TPCI.029	TPCI 6% 2018-2026	10 000	10 000	10 000	10 000	33	330 000	A 440,55	19-oct.-22	ACD
TPCI.030	TPCI 5,95% 2018-2025	7 000	7 105	NC	7 105		35,37	S 208,82	13-déc.-22	ACD
TPCI.031	TPCI 5,75% 2019 - 2026	10 000	10 230	NC	10 230		37,81	A 575,00	20-juin-23	ACD
TPCI.032	TPCI 2,23% 2019-2026	10 000		NC			14,66	A 223,00	20-juin-23	ACD
TPCI.033	TPCI 5.75% 2019-2026	8 000	8 560	NC	8 560		146,19	A 460,00	20-mars-23	ACD
TPCI.034	TPCI 6% 2019-2029	8 750	8 750	8 750	8 750	28	245 000	A 166,85	20-mars-23	ACD
TPCI.035	TPCI 5,75% 2019 -2026	10 000	10 150	NC	10 150		4,73	A 575,00	11-juil.-23	ACD
TPCI.036	TPCI 5,75% 2019- 2026	10 000	10 180	NC	10 180		515,14	A 575,00	21-août-22	ACD
TPCI.037	TPCI 5,80% 2019-2026	10 000	10 290	NC	10 290		352,77	A 580,00	4-déc.-22	ACD
TPCI.038	TPCI 5,75% 2019-2026	10 000	10 000	NC	10 000		349,73	A 575,00	4-déc.-22	ACD
TPCI.039	TPCI 5,75% 2019 - 2026	10 000	10 700	NC	10 700		425,34	A 575,00	17-oct.-22	ACD
TPCI.040	TPCI 5,75% 2019-2026	10 000	10 200	NC	10 200		291,44	A 575,00	10-janv.-23	ACD
TPCI.041	TPCI 5,80% 2020-2027	10 000	10 700	NC	10 700		216,11	A 580,00	28-févr.-23	ACD
TPCI.042	TPCI 5,90% 2020-2030	10 000	10 500	NC	10 500		219,84	A 590,00	28-févr.-23	ACD
TPCI.043	TPCI 5,90% 2020 - 2030	10 000	10 000	NC	10 000		132,55	A 590,00	23-avr.-23	ACD
TPCI.044	TPCI 5,80% 2020 - 2027	10 000	10 075	NC	10 075		130,30	A 580,00	23-avr.-23	ACD
TPCI.045	TPCI 5,80% 2020 -2027	10 000	10 000	NC	10 000		44,49	A 580,00	16-juin-23	ACD
TPCI.046	TPCI 5,90% 2020 - 2030	10 000	10 000	NC	10 000		45,26	A 590,00	16-juin-23	ACD
TPCI.047	TPCI 5,80% 2020 - 2027	10 000	10 250	NC	10 250		44,49	A 580,00	16-juin-23	ACD
TPCI.048	TPCI 5,80% 2020- 2027	10 000	10 000	NC	10 000		556,16	A 580,00	29-juil.-22	ACD
TPCI.049	TPCI 5,90% 2020- 2030	10 000	10 085	NC	10 085		565,75	A 590,00	29-juil.-22	ACD
TPCI.050	TPCI 5,90% 2020-2030	10 000	10 000	NC	10 000		517,26	A 590,00	28-août-22	ACD
TPCI.051	TPCI 5,80% 2020-2027	10 000	10 100	NC	10 100		452,88	A 580,00	2-oct.-22	ACD
TPCI.052	TPCI 5,90 % 2020-2030	10 000	10 150	NC	10 150		460,68	A 590,00	2-oct.-22	ACD
TPCI.053	TPCI 5,80% 2020-2027	10 000	10 600	NC	10 600		411,56	A 580,00	28-oct.-22	ACD
TPCI.054	TPCI 5,90% 2020-2030	10 000	10 300	NC	10 300		418,66	A 590,00	28-oct.-22	ACD
TPCI.055	TPCI 5,80% 2020 -2027	10 000	10 500	NC	10 500		320,99	A 580,00	24-déc.-22	ACD

jeudi 14 juillet 2022

TPCI.056	TPCI 5,90% 2020- 2030	10 000	10 700	NC	10 700		326,52	A	590,00	24-déc.-22	ACD
TPCI.057	TPCI 5,80% 2020-2027	10 000	10 000	NC	10 000		375,01	A	580,00	20-nov.-22	ACD
TPCI.058	TPCI 5,80% 2021-2028	10 000	10 400	NC	10 400		201,81	A	580,00	9-mars-23	ACD
TPCI.059	TPCI 5,90% 2021-2031	10 000	10 500	NC	10 500		205,29	A	590,00	9-mars-23	ACD
TPCI.060	TPCI 5,80% 2021-2028	10 000	10 000	NC	10 000		678,52	A	580,00	13-mai-22	ACD
TPCI.061	TPCI 5,90% 2021-2031	10 000	10 050	NC	10 050		690,22	A	590,00	13-mai-22	ACD
TPCI.062	TPCI 5,80 % 2021 -2028	10 000	10 700	NC	10 700		602,25	A	580,00	30-juin-22	ACD
TPCI.063	TPCI 5,90% 2021 -2031	10 000	10 000	NC	10 000		617,17	A	590,00	30-juin-22	ACD
TPCI.064	TPCI 5,80 % 2021 - 2028	10 000	10 180	NC	10 180		527,56	A	580,00	16-août-22	ACD
TPCI.065	TPCI 5,90% 2021-2031	10 000	10 500	NC	10 500		463,92	A	590,00	30-sept.-22	ACD
TPCI.066	TPCI 5,90% 2021-2031	10 000	10 000	NC	10 000		405,73	A	590,00	5-nov.-22	ACD
TPCI.067	TPCI 5,90 % 2021-2036	10 000	10 100	NC	10 100		339,45	A	590,00	16-déc.-22	ACD
TPCI.068	TPCI 5,90 % 2022-2037	10 000	10 700	NC	10 700		263,48	A	590,00	1-févr.-23	ACD
TPCI.069	TPCI 5,75 % 2022-2037	10 000	10 200	NC	10 200		179,59	A	575,00	22-mars-23	ACD
TPCI.070	TPCI 5,75 % 2022-2037	10 000	10 000	NC	10 000		119,73	A	575,00	29-avr.-23	ACD
TPNE.01	TRESOR PUBLIC DU NIGER 6,50% 2019-2026	10 000	10 700	NC	10 700		192,33	A	650,00	28-mars-23	ACD
TPNE.02	TRESOR PUBLIC DU NIGER 6,50% 2019 - 2026	10 000	10 700	NC	10 700		617,95	A	650,00	1-août-22	ACD
TPNE.03	TRESOR PUBLIC DU NIGER 6,5% 2020-2027	10 000	10 700	NC	10 700		619,73	A	650,00	31-juil.-22	ACD
TPNE.04	TRESOR PUBLIC DU NIGER 6,30% 2021-2031	10 000	10 700	NC	10 700		559,23	A	630,00	24-août-22	ACD
TOTAL						221	2 170 000				

OBLIGATIONS REGIONALES

BIDC.04	BIDC-EBID 6.10% 2017-2027	6 250	6 688	NC	6 687.50		29,25	A	381,25	16-juin-23	ACD
BIDC.05	BIDC-EBID 6,40% 2019-2026	10 000	10 700	NC	10 700		3,48	S	320,00	12-janv.-23	ACD
BIDC.06	BIDC-EBID 6,50 % 2021-2028	10 000	10 700	NC	10 700		101,51	S	327,67	18-nov.-22	ACD
CRRH.01	CRRH-UEMOA 6.10% 2012-2022	10 000	9 925	NC	9 925		254,45	S	305,00	13-août-22	AC
CRRH.02	CRRH-UEMOA 6.10% 2012-2024	10 000	10 000	NC	10 000		299,94	S	305,00	17-juil.-22	AC
CRRH.03	CRRH-UEMOA 6% 2013-2023	10 000	10 000	NC	10 000		129,51	S	300,00	26-oct.-22	AC
CRRH.04	CRRH-UEMOA 6% 2014-2024	10 000	9 975	NC	9 975		22,95	S	300,00	30-déc.-22	AC
CRRH.05	CRRH-UEMOA 5.85% 2015-2025	10 000	10 000	NC	10 000		16,03	S	294,90	4-janv.-23	AC
CRRH.06	CRRH-UEMOA 5.85% 2016-2026	10 000	10 230	NC	10 230		17,49	S	292,50	3-janv.-23	ACD
CRRH.07	CRRH-UEMOA 5.95% 2017-2029	6 250	6 250	NC	6 250		58,61	S	185,94	17-nov.-22	AC
CRRH.08	CRRH-UEMOA 5.95% 2018-2030	7 083	7 083	NC	7 083.33		26,49	S	210,73	21-déc.-22	AC
CRRH.09	CRRH-UEMOA 6.05% 2018-2033	7 667	7 667	NC	7 667		29,15	S	231,92	21-déc.-22	AC
TOTAL						0	0				

OBLIGATIONS PRIVEES

BHSN.01	DIASPORA BONDS BHS 6,25% 2019-	10 000	10 700	NC	10 700		6,85	S	315,07	10-janv.-23	ACD
FNSBC.01	FCTC NSIA BANQUE 7 % 2020-2025	6 111	6 111	NC	6 111.11		31,90	T	104,81	16-sept.-22	ACD
FTIMC.01	FCTC TEYLION IMMO 7 % 2021-2028	10 000	10 200	10 100	10 100	10	101 000	T	171,50	8-juin-22	ACD
ORGT.02	ORAGROUP SA 7,15% 2021-2028	10 000	10 400	NC	10 400		308,66	S	715,00	26-oct.-22	ACD
PADS.03	PAD 6,60% 2020-2027	10 000	10 200	NC	10 200		155,08	S	330,00	19-oct.-22	ACD
SNLC.01	SENELEC 6,50% 2018-2025	6 000	6 420	NC	6 420		115,52	S	195,00	27-sept.-22	AC
SNTS.02	SONATEL 6,50% 2020-2027	10 000	10 300	NC	10 300		299,64	S	302,99	16-juil.-22	ACD
TOTAL						10	101 000				

SUKUK ET TITRES ASSIMILES

SUKCI.S2	SUKUK CI 5.75% 2016-2023	10 000	10 600	NC	10 600		206,04	S	293,89	7-sept.-22	ACD
SUKSN.S2	SUKUK SN 6% 2016-2026	10 000	10 600	NC	10 600		281,67	S	301,67	26-juil.-22	ACD
SUKTG.S1	SUKUK TG 6.5% 2016-2026	10 000	10 700	NC	10 700		302,01	S	371,86	17-août-22	ACD
TOTAL						0	0				

TOTAL - Marché des obligations

231 2 271 000

Légende :
 (#) (*) Ex-Coupon couru (##) Cours de référence amorti / Coupon couru Ex-c (#) Ex-marge de profits
 Cours du jour: Ouv: Ouverture Clôt.: Clôture Moy.: Moyen
 Type Amort: Type d'Amortissement IF: In Fine AC: Amortissement Constant AD: Amortissement Dégressif AC: Amortissement Constant Différé
 Période: Périodicité de paiement des coupons A: Annuelle S: Semestrielle T: Trimestrielle
 Eché.: Échéance de paiement des intérêts
 Mentions: NC: Non Coté Ex-c: Ex-coupon ou Ex-droit SP: Suspendu

INFORMATIONS

OPERATIONS EN COURS

Emetteur	Opération
SITAB	Païement de dividendes de 445,117 F CFA net par action, le 21/07/2022
SOGB	Païement de dividendes de 541,80 F CFA net par action, le 21/07/2022
TOTAL SENEGAL S.A.	Païement de dividendes de 187,3 F CFA net par action, le 22/07/2022
CIE CI	Païement de dividendes de 153,161 F CFA net par action, le 25/07/2022
BICI CI	Païement de dividendes de 518 F CFA net par action, le 15/07/2022
SETAO CI	Païement de dividendes de 66,15 F CFA net par action, le 18/07/2022

AVIS

Entité	N°	Nature	Objet
BRVM	138-2022	Païement Intérêts	Païement des intérêts annuels - TPCI 5,80% 2020-2027
BRVM	139-2022	Païement Intérêts	Païement des intérêts annuels - TPCI 5,90% 2020-2030
BRVM	140-2022	Païement Intérêts et remboursement	Païement des intérêts annuels et remboursement partiel du capital - TPCI 6% 2018-2026
BRVM	141-2022	Première cotation	Première Cotation - Emprunt Obligataire - TPNE 6,15 % 2022-2034

COMMUNIQUES

Emetteur	N°	Nature	Objet
----------	----	--------	-------

QUANTITES RESIDUELLES

MARCHE DES ACTIONS

Symbole	Titre	Quantité résiduelle à l'achat	Cours Achat / Vente			Quantité résiduelle à la vente	Cours de Référence
ABJC	SERVAIR ABIDJAN CI	20	1,670	/	1,680	3 811	1 680
BICC	BICI CI	40	6,000	/	6,250	25	6 250
BNBC	BERNABE CI	4	2,350	/	2,385	55	2 350
BOAB	BANK OF AFRICA BN	841	6,135	/	6,195	846	6 135
BOABF	BANK OF AFRICA BF	50	5,700	/	5,795	140	5 800
BOAC	BANK OF AFRICA CI	674	4,950	/	4,955	308	4 950
BOAM	BANK OF AFRICA ML	18	1,800	/	1,835	2 040	1 835
BOAN	BANK OF AFRICA NG	10	6,210	/	6,265	875	6 265
BOAS	BANK OF AFRICA SENEGAL	111	2,400	/	2,495	146	2 400
CABC	SICABLE CI	4 431	1,105	/	1,160	35	1 105
CBIBF	CORIS BANK INTERNATIONAL	5	8,750	/	8,850	100	8 850
CFAC	CFAO MOTORS CI	1 005	860	/	870	27 410	870
CIEC	CIE CI	434	2,300	/	2,400	301	2 400
ECOC	ECOBANK COTE D'IVOIRE	56	4,300	/	4,435	885	4 435
ETIT	ECOBANK TRANS. INCORP. TG	2 829 129	16	/	17	301 858	17
FTSC	FILTISAC CI	337	1,320	/	1,345	9 196	1 345
NEIC	NEI-CEDA CI	100	630	/	640	1 092	640
NSBC	NSIA BANQUE COTE D'IVOIRE	425	5,355	/	5,590	80	5 590
N TLC	NESTLE CI	47	7,140	/	7,200	903	7 200
ONTBF	ONATEL BF	4	3,795	/	3,850	102	3 850
ORGT	ORAGROUP TOGO	90	3,495	/	3,500	3 582	3 500
PALC	PALM CI	623	12,005	/	12,195	271	12 005
PRSC	TRACTAFRIC MOTORS CI	25	3,550	/	3,790	20	3 550
SAFC	SAFCA CI	300	910	/	980	1 009	980
SCRC	SUCRIVOIRE	1 434	1,050	/	1,125	842	1 125
SDCC	SODE CI	10	5,100	/	5,155	200	5 155
SDSC	BOLLORE	633	1,665	/	1,695	407	1 695
SEMC	CROWN SIEM CI	4	670	/	700	7 005	700
SGBC	SOCIETE GENERALE COTE D'IVOIRE	243	14,500	/	14,700	192	14 500
SHEC	VIVO ENERGY CI	5	865	/	880	287	880
SIBC	SOCIETE IVOIRIENNE DE BANQUE	415	4,260	/	4,300	888	4 300
SICC	SICOR CI	100	9,845	/	9,850	4	9 850
SIVC	AIR LIQUIDE CI	341	830	/	835	57	835
SLBC	SOLIBRA CI	44	150,000	/	159,000	44	150 000
SMBC	SMB CI	100	7,390	/	7,435	275	7 390
SNTS	SONATEL SN	4	14,450	/	14,490	130	14 450
SOGC	SOGB CI	486	6,455	/	6,460	340	6 460
SPHC	SAPH CI	2 000	6,135	/	6,225	450	6 225
STAC	SETAO CI			/	1,325	20	1 490
STBC	SITAB CI	10	5,950	/	6,000	157	6 000
SVOC	MOVIS CI			/			2 395
TTLC	TOTAL CI	717	2,170	/	2,200	836	2 200
TTLS	TOTAL SN	930	2,490	/	2,590	1 769	2 490
TTRC	TRITURAF CI-Ste en Liquidation			/			490
UNLC	UNILEVER CI	10	5,010	/			5 010
UNXC	UNIWAX CI	226	1,340	/	1,345	26	1 340

QUANTITES RESIDUELLES

MARCHE DES DROITS

Symbole	Titre	Quantité résiduelle à l'achat	Cours Achat / Vente	Quantité résiduelle à la vente	Cours de Référence
---------	-------	-------------------------------	---------------------	--------------------------------	--------------------

TROISIEME COMPARTIMENT - BRVM PETITES CAPITALISATIONS

Symbole	Titre	Quantité résiduelle à l'achat	Cours Achat / Vente	Quantité résiduelle à la vente	Cours de Référence
---------	-------	-------------------------------	---------------------	--------------------------------	--------------------

QUANTITES RESIDUELLES

MARCHE DES OBLIGATIONS

Symbole	Titre	Quantité résiduelle à l'achat	Cours Achat / Vente	Quantité résiduelle à la vente	Cours de Référence
BHSN.O1	DIASPORA BONDS BHS 6,25% 2019-		/ 10,700	1 278	10 700
FNSBC.O1	FCTC NSIA BANQUE 7 % 2020-2025		/		6 111
FTIMC.O1	FCTC TEYLIOM IMMO 7 % 2021-2028		/ 10,200	75	10 100
ORGT.O2	ORAGROUP SA 7,15% 2021-2028	970	10,000 / 10,400	5 280	10 400
PADS.O3	PAD 6,60% 2020-2027	172	10,200 / 10,400	670	10 200
SNLC.O1	SENELEC 6,50% 2018-2025		/		6 420
SNTS.O2	SONATEL 6,50% 2020-2027	100	10,000 / 10,300	995	10 300
EOM.O1	ETAT DU MALI 6.20% 2016-2023		/		1 665
EOM.O2	Etat du Mali 6.50% 2017-2024		/ 4,000	42	4 000
EOM.O3	ETAT DU MALI 6,50 % 2018-2025		/ 8,160	260	8 000
EOM.O4	ETAT DU MALI 6,50% 2019-2027		/		10 000
EOM.O5	ETAT DU MALI 6,50% 2020-2028		/		10 000
EOM.O6	ETAT DU MALI 6,50% 2020-2027		/		10 000
TPNE.O4	TRESOR PUBLIC DU NIGER 6,30% 2021-2031		/ 10,700	1 935	10 700
TPCI.O68	TPCI 5,90 % 2022-2037		/ 10,700	1 954	10 700
TPCI.O69	TPCI 5,75 % 2022-2037		/ 10,200	9 995	10 200
TPCI.O70	TPCI 5,75 % 2022-2037		/		10 000
TPNE.O1	TRESOR PUBLIC DU NIGER 6,50% 2019-2026		/		10 700
TPNE.O2	TRESOR PUBLIC DU NIGER 6,50% 2019 - 2026		/ 10,500	150	10 700
TPNE.O3	TRESOR PUBLIC DU NIGER 6,5% 2020-2027		/ 10,700	50	10 700
TPCI.O62	TPCI 5,80 % 2021 -2028		/		10 700
TPCI.O63	TPCI 5,90% 2021 -2031		/		10 000
TPCI.O64	TPCI 5,80 % 2021 - 2028		/		10 180
TPCI.O65	TPCI 5,90% 2021-2031		/		10 500
TPCI.O66	TPCI 5,90% 2021-2031		/		10 000
TPCI.O67	TPCI 5,90 % 2021-2036		/		10 100
TPCI.O56	TPCI 5,90% 2020- 2030		/		10 700
TPCI.O57	TPCI 5,80% 2020-2027		/		10 000
TPCI.O58	TPCI 5,80% 2021-2028		/		10 400
TPCI.O59	TPCI 5,90% 2021-2031		/		10 500
TPCI.O60	TPCI 5,80% 2021-2028		/		10 000
TPCI.O61	TPCI 5,90% 2021-2031		/		10 050
TPCI.O50	TPCI 5,90% 2020-2030		/		10 000
TPCI.O51	TPCI 5,80% 2020-2027		/		10 100
TPCI.O52	TPCI 5,90 % 2020-2030		/ 10,150	4 990	10 150
TPCI.O53	TPCI 5,80% 2020-2027		/		10 600
TPCI.O54	TPCI 5,90% 2020-2030		/		10 300
TPCI.O55	TPCI 5,80% 2020 -2027		/		10 500
TPCI.O44	TPCI 5,80% 2020 - 2027		/		10 075
TPCI.O45	TPCI 5,80% 2020 -2027		/		10 000
TPCI.O46	TPCI 5,90% 2020 - 2030		/ 10,000	2 860	10 000
TPCI.O47	TPCI 5,80% 2020 - 2027		/		10 250
TPCI.O48	TPCI 5,80% 2020- 2027		/		10 000
TPCI.O49	TPCI 5,90% 2020- 2030		/		10 085
TPCI.O38	TPCI 5,75% 2019-2026		/ 10,000	10	10 000
TPCI.O39	TPCI 5,75% 2019 - 2026		/		10 700
TPCI.O40	TPCI 5,75% 2019-2026		/		10 200
TPCI.O41	TPCI 5,80% 2020-2027		/		10 700
TPCI.O42	TPCI 5,90% 2020-2030		/ 10,500	4 993	10 500

jeudi 14 juillet 2022

TPCI.043	TPCI 5,90% 2020 - 2030	/	10,000	10	10 000
TPCI.032	TPCI 2,23% 2019-2026	/			10 000
TPCI.033	TPCI 5.75% 2019-2026	/			8 560
TPCI.034	TPCI 6% 2019-2029	/			8 750
TPCI.035	TPCI 5,75% 2019 -2026	/			10 150
TPCI.036	TPCI 5,75% 2019- 2026	/			10 180
TPCI.037	TPCI 5,80% 2019-2026	/			10 290
TPCI.026	TPCI 5,95% 2017-2024 B	/			10 100
TPCI.027	TPCI 6% 2017-2025	/			10 250
TPCI.028	TPCI 6% 2018 - 2026	/	10,500	40	10 700
TPCI.029	TPCI 6% 2018-2026	/			10 000
TPCI.030	TPCI 5,95% 2018-2025	/			7 105
TPCI.031	TPCI 5,75% 2019 - 2026	/			10 230
TPCI.020	TPCI 5.85% 2015-2022	/			10 000
TPCI.021	TPCI 6% 2016-2028	/	10,000	8	10 700
TPCI.022	TPCI 5.90% 2016 - 2026	/			10 000
TPCI.023	TPCI 5.90% 2016-2026	/			10 215
TPCI.024	TPCI 6.25% 2017-2029	/			10 700
TPCI.025	TPCI 5,95% 2017-2024 A	/			10 000
TPBF.09	TPBF 6,50% 2019 - 2027	/			10 700
TPBJ.03	TPBJ 6,50% 2020-2028	/			9 950
TPBJ.04	TPBJ 5,50 % 2022-2037	/			10 000
TPBJ.05	TPBJ 5,85 % 2022-2042	/	10,100	777	10 000
TPCI.017	TPCI 3% 2014-2024	/			10 000
TPCI.019	TPCI 5.99% 2015-2025	/			10 000
TPBF.013	TPBF 6,50 % 2021 - 2031	/	10,500	5 072	10 500
TPBF.04	TPBF 6.50% 2017-2027	/	10,500	4 994	10 500
TPBF.05	TPBF 6,50% 2017-2024	/			10 700
TPBF.06	TPBF 6.50% 2018-2025	/	10,350	280	10 700
TPBF.07	TPBF 6,50% 2018- 2025	/			10 000
TPBF.08	TPBF 6,50% 2019-2027	/			10 500
EOM.07	ETAT DU MALI 6.50% 2021-2031	/			10 000
EOS.05	ETAT SENEGAL 6.50% 2013-2023	/			10 000
EOS.07	ETAT SENEGAL 6.30% 2015-2025	/	10,000	39	10 700
TPBF.010	TPBF 6,50% 2020 - 2028	/			10 700
TPBF.011	TPBF 6,50 % 2020-2028	/			10 000
TPBF.012	TPBF 6.50% 2021-2031	/			10 700
BIDC.04	BIDC-EBID 6.10% 2017-2027	/			6 688
BIDC.05	BIDC-EBID 6,40% 2019-2026	/	10,000	13	10 700
BIDC.06	BIDC-EBID 6,50 % 2021-2028	/			10 700
CRRH.01	CRRH-UEMOA 6.10% 2012-2022	/			9 925
CRRH.02	CRRH-UEMOA 6.10% 2012-2024	/			10 000
CRRH.03	CRRH-UEMOA 6% 2013-2023	/			10 000
CRRH.04	CRRH-UEMOA 6% 2014-2024	/			9 975
CRRH.05	CRRH-UEMOA 5.85% 2015-2025	/			10 000
CRRH.06	CRRH-UEMOA 5.85% 2016-2026	/			10 230
CRRH.07	CRRH-UEMOA 5.95% 2017-2029	/			6 250
CRRH.08	CRRH-UEMOA 5.95% 2018-2030	/			7 083
CRRH.09	CRRH-UEMOA 6.05% 2018-2033	/			7 667

SUKUK ET TITRES ASSIMILES

Symbole	Titre	Quantité résiduelle à l'achat	Cours Achat / Vente	Quantité résiduelle à la vente	Cours de Référence
SUKCI.S2	SUKUK CI 5.75% 2016-2023		/		10 600
SUKSN.S2	SUKUK SN 6% 2016-2026		/		10 600

CALENDRIER DES ASSEMBLEES GENERALES

ANNEE : 2022

Société	Nature	Date	Heure	Lieu
AIR LIQUIDE CI	Ordinaire	12/07/2022	00:00:00	Salle de conférence de la CRRAE-UMOA
SERVAIR ABIDJAN CI	Ordinaire	06/07/2022	11:00:00	Salle JEWELS de la CGECI sis à la Maison de l'Entreprise au Plateau
UNIWAX CI	Ordinaire	30/06/2022	09:00:00	Espace Latrille Events, sis à Abidjan Cocody II-Plateaux (Carrefour Duncan)
TRACTAFRIC CI	Ordinaire	30/06/2022	10:00:00	à l'hôtel AZALAI ABIDJAN
CROWN SIEM CI	Ordinaire	29/06/2022	09:00:00	siège de la CGECI, sis à la Maison de l'Entreprise, au Plateau, à l'Angle du Boulevard de la République et de l'Avenue Lamblin
SITAB	Ordinaire	28/06/2022	10:00:00	la SALLE JEWELS de la CGECI (Plateau)
BICI CI	Ordinaire	23/06/2022	10:00:00	Maison de l'Entreprise (siège du Patronat Ivoirien), Abidjan-Plateau à l'Angle duBoulevard de la republique et de l'Avenue Lamblin
SUCRIVOIRE	Mixte	23/06/2022	09:30:00	VISIOCONFERENCE
SMB	Ordinaire	21/06/2022	09:30:00	amphithéâtre de la CGECI sis Abidjan-Plateau, à l'Angle du Boulevard de la République et de l'Avenue Lamblin
SODECI	Ordinaire	21/06/2022	14:00:00	VISIOCONFERENCE
PALM CI	Mixte	21/06/2022	09:30:00	VISIOCONFERENCE
CFAO MOTORS CI	Ordinaire	21/06/2022	09:00:00	siège social sis Abidjan, 117, Boulevard de Marseille
SMB	Ordinaire	21/06/2022	09:30:00	amphithéâtre de la CGECI sis Abidjan-Plateau, à l'Angle du Boulevard de la République et de l'Avenue Lamblin
SOLIBRA	Ordinaire	20/06/2022	09:00:00	espace CRISTAL 8, rue du Chevalier de Clieu Zone 4 C "Salle PLATINUM" Abidjan
CIE CI	Ordinaire	20/06/2022	08:30:00	VISIOCONFERENCE
TOTAL SENEGAL S.A.	Ordinaire	17/06/2022	10:00:00	Hôtel PULLMAN DAKAR TERANGA et par visio-conférence
FILTISAC CI	Ordinaire	16/06/2022	09:00:00	Immeuble CRRAE-UMOA sis à Abidjan Plateau (RCI)
FILTISAC CI	Ordinaire	16/06/2022	10:00:00	Immeuble CRRAE-UEMOA sis à Abidjan Plateau
TOTAL	Ordinaire	16/06/2022	10:00:00	l'Hôtel Radisson Blu, sis à Abidjan Port- Bouët, route de l'Aéroport International Félix Houphouët Boigny
SOGB	Ordinaire	15/06/2022	11:00:00	Immeuble CRRAE-UEMOA sis à Abidjan Plateau
BERNABE CI	Ordinaire	15/06/2022	10:00:00	Salle Gewels du patronat Ivoirien (CGECI) sis à Abidjan plateau, immeuble MDE 01 BP 8666 ABIDJAN
SETAO CI	Ordinaire	15/06/2022	10:00:00	Hôtel TIAMA, à ABIDJAN-Plateau
SAPH CI	Mixte	13/06/2022	09:30:00	VISIOCONFERENCE
NEI-CEDA CI	Ordinaire	10/06/2022	10:00:00	Hôtel TIAMA, à ABIDJAN-Plateau
NSBC	Ordinaire	07/06/2022	10:30:00	Espace Latrille Events, situé à Abidjan- Cocody, Deux-plateaux
BOLLORE TRANSPORT & LOGISTICS	Ordinaire	31/05/2022	10:00:00	salle Kodjo EBOUCLE du palais de la culture sis à Treichville, Avenue Christiani à Abidjan.
SAFCA CI	Mixte	27/05/2022	10:00:00	Abidjan, 1 Rue des Carrosiers, Zone 3 C (Face de SOCOCE Treichville)
ORAGROUP	Mixte	25/05/2022	10:00:00	l'Hôtel 2 Février de LOME
ECOBANK TG	Ordinaire	25/05/2022	10:00:00	Salle des Fêtes du Sofitel Abidjan Hôtel Ivoire - Côte d'Ivoire
NESTLE CI	Ordinaire	20/05/2022	10:00:00	VISIOCONFERENCE
SIB	Ordinaire	18/05/2022	09:00:00	Maison de l'Entreprise (siège du Patronat Ivoirien), Abidjan-Plateau à l'Angle duBoulevard de la republique et de l'Avenue Lamblin
ONATEL BF	Ordinaire	12/05/2022	10:30:00	ROYAL BEACH HÔTEL, OUAGADOUGOU-BURKINA FASO
SGB CI	Ordinaire	06/05/2022	09:00:00	Espace Latrille Events, sis à Abidjan Commune de Cocody, aux Deux-Plateaux Boulevard Latrille
SONATEL	Mixte	28/04/2022	10:00:00	VISIOCONFERENCE, dans ses locaux situés au Technopole à Dakar
BANK OF AFRICA SN	Ordinaire	15/04/2022	09:30:00	Immeuble Elan II au 2ème Etage, Almadies, Zone 12, Route de Ngor à Dakar
BANK OF AFRICA BN	Ordinaire	13/04/2022	10:00:00	Hôtel GOLDEN TULIP à Cotonou
SICABLE	Ordinaire	07/04/2022	10:00:00	Hôtel TIAMA, à ABIDJAN
CORIS BANK INTERNATIONAL	Ordinaire	07/04/2022	09:00:00	Hôtel SOPATEL Silmandé SA, à Ouagadougou
ECOBANK CI	Ordinaire	05/04/2022	10:00:00	l'Hôtel Radisson Blu, sis à Abidjan Port- Bouët, route de l'Aéroport International Félix Houphouët Boigny

jeudi 14 juillet 2022

BANK OF AFRICA ML	Ordinaire	05/04/2022	09:30:00	Siège de la banque à l'Immeuble BANK OF AFRICA, Avenue du Mali-Quartier ACI 2000
BANK OF AFRICA CI	Ordinaire	31/03/2022	10:00:00	Salle Jewels du patronat Ivoirien (CGECI) sis à Abidjan plateau, immeuble MDE 01 BP 8666 ABIDJAN
BANK OF AFRICA NG	Ordinaire	30/03/2022	10:00:00	Centre de Formation de la BOA-NIGER (BOA-Siège)
BANK OF AFRICA BF	Ordinaire	29/03/2022	10:00:00	Salle LAICO HOTEL OUAGA 2000

L'actualité de la BRVM sur nos plateformes digitales

Infos BRVM

Pour recevoir les informations boursières par SMS, souscrivez :



Côte d'Ivoire : *430#
Bénin : *430*15#



Côte d'Ivoire : #139#
Burkina Faso : *310#



Côte d'Ivoire : *431#
Niger : *512*9#
Togo : *310#

Site web

www.brvm.org



Application Mobile

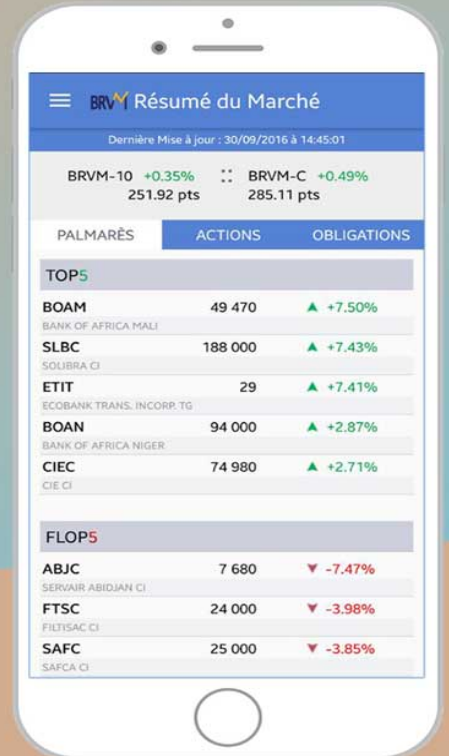

Disponible sur
 Google play

Disponible sur
 App Store

Nous suivre sur :



AVIS N° 138 - 2022 / BRVM / DG

TPCI 5,80 % 2020-2027

Paiement des intérêts annuels

La Bourse Régionale des Valeurs Mobilières (BRVM) porte à la connaissance du public et des intervenants du marché que le TRESOR PUBLIC DE CÔTE D'IVOIRE procédera, le **29 juillet 2022**, au paiement des intérêts annuels de son emprunt obligataire dénommé "TPCI 5,80 % 2020-2027".

La fermeture des registres étant fixée au vendredi 29 juillet 2022, ledit titre (symbole: TPCI.O48) cotera **ex-coupon d'intérêts à partir du mercredi 27 juillet 2022**.

Pour toute information complémentaire, veuillez contacter la SGI SOCIETE GENERALE CAPITAL SECURITIES WEST AFRICA, 5 et 7 Avenue Joseph Anoma Plateau - Abidjan, 01 BP 1355 Abidjan 01, Tél. : (225) 27 20 20 12 65, Fax: (225) 27 20 20 14 89.

Fait à Abidjan, le 14 juillet 2022

Pour le Directeur Général de la BRVM,
Le Directeur du Département des
Opérations et des Systèmes
d'Information,
Chargé de l'Intérim



Moussa DAVOU

AVIS N° 139 - 2022 / BRVM / DG

----- TPCI 5,90 % 2020-2030 -----

Paiement des intérêts annuels

La Bourse Régionale des Valeurs Mobilières (BRVM) porte à la connaissance du public et des intervenants du marché que le TRESOR PUBLIC DE CÔTE D'IVOIRE procédera, le **29 juillet 2022**, au paiement des intérêts annuels de son emprunt obligataire dénommé "TPCI 5,90 % 2020-2030".

La fermeture des registres étant fixée au vendredi 29 juillet 2022, ledit titre (symbole: TPCI.O49) cotera **ex-coupon d'intérêts à partir du mercredi 27 juillet 2022**.

Pour toute information complémentaire, veuillez contacter la SGI SOCIETE GENERALE CAPITAL SECURITIES WEST AFRICA, 5 et 7 Avenue Joseph Anoma Plateau - Abidjan, 01 BP 1355 Abidjan 01, Tél. : (225) 27 20 20 12 65, Fax: (225) 27 20 20 14 89.

Fait à Abidjan, le 14 juillet 2022

Pour le Directeur Général de la BRVM,
Le Directeur du Département des
Opérations et des Systèmes
d'Information,
Chargé de l'Intérim



Moussa DAVOU

AVIS N° 140 - 2022 / BRVM / DG

TPCI 6 % 2018-2026

Paiement des intérêts annuels et remboursement partiel du capital

La Bourse Régionale des Valeurs Mobilières (BRVM) porte à la connaissance du public et des intervenants du marché que le TRESOR PUBLIC DE CÔTE D'IVOIRE procédera, le **02 août 2022**, au paiement des intérêts annuels et au remboursement partiel du capital de son emprunt obligataire dénommé " TPCI 6 % 2018-2026".

La fermeture des registres étant fixée au mardi 02 août 2022, ledit titre (symbole: TPCI.O28) **cotera ex-coupon d'intérêts à partir du vendredi 29 juillet 2022.**

Pour toute information complémentaire, veuillez contacter la SGI SOCIETE GENERALE CAPITAL SECURITIES WEST AFRICA, 5 et 7 Avenue Joseph Anoma Plateau - Abidjan, 01 BP 1355 Abidjan 01, Tél. :(225) 27 20 20 12 65, Fax:(225) 27 20 20 14 89.

Fait à Abidjan, le 14 juillet 2022

**Pour le Directeur Général de la BRVM,
Le Directeur du Département des
Opérations et des Systèmes
d'Information,
Chargé de l'Intérim**



Moussa DAVOU

AVIS N° 141 - 2022 / BRVM / DG

TRESOR PUBLIC DU NIGER

Emprunt obligataire
" TRESOR PUBLIC DU NIGER 6,15 % 2022-2034 "

PREMIERE COTATION

Dans le but de financer les investissements prévus au budget de l'Etat au titre de l'année 2022, l'Etat du Niger, à travers la Direction Générale du Trésor et de la Comptabilité Publique (DGTCP), a émis un (1) emprunt obligataire intitulé " TRESOR PUBLIC DU NIGER 6,15 % 2022-2034 ".

La diffusion du titre " TRESOR PUBLIC DU NIGER 6,15 % 2022-2034 " dans le public au prix de 10 000 FCFA a eu lieu du 24 mai au 03 juin 2022.

A l'issue de cette opération, 11 000 000 obligations "TPNE 6,15 % 2022-2034" pour un montant total de 110 000 000 000 FCFA ont été souscrites sur le Marché Financier Régional de l'UEMOA.

La date de jouissance desdites obligations est le **10 juin 2022**.

Afin de permettre les échanges des titres sur le Marché Financier Régional, la Bourse Régionale des Valeurs Mobilières (BRVM) porte à la connaissance du public et des intervenants du marché que la première cotation de l'emprunt "TPNE 6,15 % 2022-2034" admis au Compartiment des obligations de la BRVM, aura lieu le **jeudi 28 juillet 2022**.

La procédure d'introduction retenue pour la première journée de cotation est la **procédure ordinaire** avec un cours de référence fixé à 10 000 FCFA.

Le premier cours de négociation sera déterminé par la confrontation des ordres d'achat et de vente.

Le symbole adopté pour le titre est "TPNE.O5".

La Société de Gestion et d'Intermédiation (SGI) SGI NIGER, est responsable de l'introduction en bourse de l'emprunt obligataire "TPNE 6,15 % 2022-2034".

Les investisseurs qui désirent consulter la note d'information ou obtenir plus d'informations concernant cette émission obligataire, sont priés de communiquer avec la Société de Gestion et d'Intermédiation (SGI) SGI NIGER : 258 B, Rue du Grand Hôtel - B.P. : 10 812 Niamey - Niger, Tél : (227) 20 73 78 18, Fax : (227) 20 73 78 16, E-mail : sginiger@sginiger.com, ou toute autre SGI installée dans les pays de l'UEMOA.

Pour toute information complémentaire concernant cet avis, veuillez contacter la BRVM à son siège ou les Antennes Nationales de Bourse établies dans chacun des pays de l'UEMOA.

Fait à Abidjan, le 14 juillet 2022

**Pour le Directeur Général de la BRVM,
Le Directeur du Département des
Opérations et des Systèmes
d'Information,
Chargé de l'Intérim**



Moussa DAVOU

06 JUILLET 2022

CALENDRIER DE PAIEMENT DES DIVIDENDES

ANNEE : 2022

Titres	Montant du dividende net par action en FCFA	Numéro de l'Avis	Date de publication de l'Avis au BOC	Ex-dividende	Date de paiement du dividende
				T-2	T
BOA COTE D'IVOIRE	374	050-2022 BRVMDG	06/04/2022	26/04/2022	28/04/2022
ECOBANK COTE D'IVOIRE	420,3	058-2022 BRVMDG	12/04/2022	26/04/2022	29/04/2022
BOA BURKINA FASO	448	060-2022 BRVMDG	12/04/2022	29/04/2022	04/05/2022
BOA NIGER	567,3	049-2022 BRVMDG	06/04/2022	10/05/2022	12/05/2022
SONATEL SN	1 400	070-2022 BRVMDG	29/04/2022	16/05/2022	18/05/2022
BOA BENIN	546	067-2022 BRVMDG	27/04/2022	23/05/2022	25/05/2022
BOA SENEGAL	161	061-2022 BRVMDG	20/04/2022	30/05/2022	01/06/2022
SOCIETE GENERALE CI	1 004,93	088-2022 BRVMDG	23/05/2022	08/06/2022	10/06/2022
ONATEL BF	416,5791	090-2022 BRVMDG	27/05/2022	13/06/2022	15/06/2022
ECOBANK TRANSNATIONAL INCORPORATED TG	0,16 cents de dollars	107-2022 BRVMDG	13/06/2022	16/06/2022	20/06/2022
BOLLORE TRANSPORT & LOGISTICS CI	130	100-2022 BRVMDG	07/06/2022	21/06/2022	23/06/2022
SIB CI	405	106-2022 BRVMDG	13/06/2022	28/06/2022	30/06/2022
CORIS BANK INTERNATIONAL BF	448	116-2022 BRVMDG	22/06/2022	04/07/2022	06/07/2022
BICI CI	518	120-2022 BRVMDG	27/06/2022	13/07/2022	15/07/2022
SETAO CI	66,15	113-2022 BRVMDG	17/06/2022	14/07/2022	18/07/2022
SOGB CI	541,80	126-2022 BRVMDG	06/07/2022	19/07/2022	21/07/2022
SITAB CI	445,117	127-2022 BRVMDG	06/07/2022	19/07/2022	21/07/2022
TOTAL SN	187,3	125-2022 BRVMDG	06/07/2022	20/07/2022	22/07/2022
CIE CI	153,161	123-2022 BRVMDG	01/07/2022	21/07/2022	25/07/2022

Sociétés de gestion	Dépositaire	OPCVM	Catégorie	Origine	Valeur Liquidative						
					Précédente		Actuelle		Variation		
					Valeur	Date	Valeur	Date	Date	Origine	Précédent
QUOTIDIENNES											
AFRICABOURSE ASSET MANAGEMENT	AFRICABOURSE SA	FCP AAM CAPITAL SUR	M	5 000	7 804,46	12/07/2022	7 805,37	13/07/2022	10/10/2012	56,11%	0,01%
		FCP AAM EPARGNE CROISSANCE	D	5 000	7 799,04	12/07/2022	7 795,97	13/07/2022	19/11/2012	55,92%	-0,04%
		FCP AAM OBLIGATIFS	OATC	5 000	8 410,00	12/07/2022	8 411,12	13/07/2022	12/09/2012	68,22%	0,01%
AFRICAM SA	SBIF	FCP AAM EPARGNE ACTION	A	5 000	5 831,48	12/07/2022	5 824,77	13/07/2022	16/01/2017	16,50%	-0,12%
		FCP EXPANSIO	D	5 000	9 674,06	17/06/2022	ND	ND	01/01/2013	-	-
		FCP SECURITAS	OMLT	5 000	7 168,23	17/06/2022	ND	ND	01/01/2013	-	-
		FCP VALORIS	A	5 000	8 592,23	17/06/2022	ND	ND	01/01/2013	-	-
AFRICAINNE DE GESTION D'ACTIFS	SGI AGI	FCP CAPITAL PLUS	D	1 000	1 260,01	12/07/2022	1 258,46	13/07/2022	11/03/2019	25,85%	-0,12%
		FCP CONFORT PLUS	OMLT	1 000	1 222,56	12/07/2022	1 222,65	13/07/2022	11/03/19	22,27%	0,007%
ATLANTIC ASSET MANAGEMENT	ATLANTIQUE FINANCE	FCP ATLANTIQUE CROISSANCE	D	5 000	5 082,38	07/07/2022	ND	ND	30/05/2015	-	-
		FCP ATLANTIQUE LIQUIDITE	OCT	5 000	5 771,95	07/07/2022	ND	ND	12/07/2019	-	-
		FCP ATLANTIQUE ACTIONS	A	5 000	6 875,60	07/07/2022	ND	ND	25/10/2019	-	-
		FCP ATLANTIQUE SERENITE	OMLT	5 000	5 898,21	07/07/2022	ND	ND	12/07/2019	-	-
		FCP ATLANTIQUE HORIZON	D	5 000	6 689,48	07/07/2022	ND	ND	25/10/2019	-	-
		FCP ATLANTIQUE SECURITE	OMLT	5 000	6 266,92	07/07/2022	ND	ND	30/05/2015	-	-
BNI GESTION	BNI FINANCES	FCP CAPITAL CROISSANCE	D	10 000	ND	24/02/2022	ND	25/02/2022			
		OBLIG SECURITE	OMLT	10 000	9 405,56	25/02/2022	ND	ND	06/06/2014	-	-
		FCP DYNAMIC SAVINGS	A	10 000	ND	24/02/2022	ND	25/02/2022			
BOA ASSET MANAGEMENT	BOA CAPITAL SECURITIES	FCP Emergence	D	5 000	7 295,07	11/07/2022	ND	ND	Fev. 2010	-	-
		FCP Treso Monea	OCT	25 000 000	35 780 063,56	11/07/2022	ND	ND	Dec. 2013	-	-
BRM ASSET MANAGEMENT	BRM	FCP "BRM DYNAMIQUE"	D	10 000	12 923,13	08/09/2014	ND	ND	12/03/2009	-	-
		FCP "BRM OBLIGATAIRE"	D	10 000	12 057,50	17/10/2014	ND	ND	12/03/2009	-	-
		FCP ACTIONS PHARMACIE	D	1 000	1 010,77	12/07/2022	1 010,32	13/07/2022	25/07/14	1,03%	-0,04%
		FCP AL BARAKA	A	1 000	1 151,47	12/07/2022	1 152,78	13/07/2022	01/03/17	15,28%	0,11%
		FCP AL BARAKA 2	D	1 000	1 163,48	12/07/2022	1 163,37	13/07/2022	25/01/18	16,34%	-0,01%
		FCP ASSUR SENEGAL	D	1000000	1 200 192,92	12/07/2022	1 199 860,78	13/07/2022	06/07/14	19,99%	-0,03%
		FCP PLACEMENT AVANTAGE	D	1 000	1 537,97	12/07/2022	1 536,93	13/07/2022	29/03/13	53,99%	-0,07%
		FCP PLACEMENT CROISSANCE	A	1 000	1 331,92	12/07/2022	1 332,35	13/07/2022	29/03/13	33,23%	0,03%
		FCP POSTEFINANCES HORIZON	D	1 000	1 888,34	12/07/2022	1 889,27	13/07/2022	27/06/09	88,93%	0,05%
		FCP PLACEMENT QUETUDE	OMLT	1 000	1 531,62	12/07/2022	1 531,76	13/07/2022	29/03/13	53,18%	0,01%
CGF GESTION	CGF BOURSE	FCP LIQUIDITE-OPTIMUM	OMLT	10000	11 970,37	12/07/2022	11 975,16	13/07/2022	01/10/17	19,75%	0,040%
		FCP BNDE VALEURS	A	1 000	1 169,17	12/07/2022	1 169,08	13/07/2022	02/09/16	16,91%	-0,008%
		FCP CORIS ACTIONS	A	5 000	7 040,46	12/07/2022	ND	ND	11/11/2014	-	-
		FCP ASSURANCES	OCT	5 000	5 348,58	12/07/2022	ND	ND	22/11/2019	-	-
		FCP CORIS PERFORMANCE	D	5 000	7 288,91	12/07/2022	ND	ND	11/11/2014	-	-
		NSIA FONDS DIVERSIFIE	D	5 000	5 775,05	27/06/2022	ND	ND	03/12/2018	-	-
		AURORE OPPORTUNITES	A	5 000	6 395,25	27/06/2022	ND	ND	08/03/2019	-	-
		FCP-1 OPTI PLACEMENT	A	5 000	19 463,74	23/06/2022	ND	ND	01/02/2002	-	-
		FCP-2 OPTI REVENU	OMLT	5 000	8 092,06	23/06/2022	ND	ND	01/02/2002	-	-
		FCP-3 OPTI CAPITAL	D	5 000	19 076,05	23/06/2022	ND	ND	24/01/2003	-	-
		SOGESPAR	SOGEBOURSE	FCP SOGAEVENIR	D	500	1 771,00	27/06/2022	ND	ND	01/10/2002
FCP SOGEDEFI	D			4 888	4 248,00	27/06/2022	ND	ND	23/12/2014	-	-
FCP SOGEDYNAMIQUE	A			4 888	4 204,00	27/06/2022	ND	ND	23/12/2014	-	-
FCP SOGELIQUID	M			10 000 000	10 844 569,00	27/06/2022	ND	ND	16/06/2020	-	-
FCP SOGEPRIVILLEGE	D			4 888	4 255,00	27/06/2022	ND	ND	23/12/2014	-	-
FCP SOGESECURITE	OMLT			4 888	5 323,00	27/06/2022	ND	ND	23/12/2014	-	-
FCP SOGEVALOR	A			1 000	3 640,00	27/06/2022	ND	ND	04/06/2002	-	-
FCP SOAGA EPARGNE ACTIVE	D			10 000	11 105,55	12/07/2022	11 080,21	13/07/2022	28/10/2016	10,80%	-0,23%
SOAGA-SA	SGI-BOA CAPITAL SECURITIES	SICAV Abdou DIOUF	D	10 000 000	14 790 473,11	12/07/2022	14 776 146,98	13/07/2022	01/12/2003	47,76%	-0,10%
		FCP SOAGA EPARGNE ACTIONS	A	5 000	9 071,39	12/07/2022	9 050,38	13/07/2022	11/03/2020	81,01%	-0,23%
		FCP SOAGA EPARGNE SERENITE	OMLT	10 000	13 974,06	12/07/2022	13 975,14	13/07/2022	28/10/2016	39,75%	0,01%
ENKO CAPITAL WEST AFRICA	SOCIETE GENERALE COTE D'IVOIRE	FCP ENKO CAPITAL GARANTI	D	10 000	13 481,17	12/07/2022	ND	ND	21/09/2020	-	-
		FCP PATRIMOINE	OMLT	10 000	11 145,10	12/07/2022	ND	ND	18/10/2020	-	-
		FCP ENKO CAPITAL OBLIGATIONS	OMLT	10 000	10 198,02	12/07/2022	ND	ND	16/03/2021	-	-
SAPHIR ASSET MANAGEMENT	SGI BENIN	FCP SAPHIR DYNAMIQUE	D	5 000	5 504,33	12/07/2022	5 509,98	13/07/2022	28/08/2017	10,20%	0,10%
		FCP SAPHIR QUETUDE	OMLT	5 000	6 036,92	12/07/2022	6 037,81	13/07/2022	28/08/2017	20,76%	0,01%
WAFI CAPITAL S.A.	SGI AGI BENIN	SICAV WAFI CAPITAL	D	10 000	8 397,76	12/07/2022	ND	ND	05/06/2020	-	-
SGO MALI FINANCES	SGI MALI SA	FCP NYESIQUI	D	10 000	11 819,20	12/07/2022	11 826,31	13/07/2022	01/07/2018	18,26%	0,060%
HEBDOMADAIRES											
BNI GESTION	BNI FINANCES	FCP INITIATIVES SOLIDARITE	D	5 000	4 170,58	31/12/2021	4 766,28	18/02/2022	22/05/2013	-4,67%	14,28%
		FCPE SODEFOR	D	2 500	5 972,42	31/12/2021	6 879,08	18/02/2022	18/12/2009	175,16%	15,18%
		FCP PAM ACTIONS	A	10 000	10 631,10	12/08/2021	10 765,75	19/08/2021	13/12/2017	7,66%	1,27%
		FCP PAM DIVERSIFIE EQUILIBRE	D	10 000	11 764,03	12/08/2021	11 844,04	19/08/2021	13/12/2017	18,44%	0,68%
		FCP PAM DIVERSIFIE OBLIGATIONS	D	10 000	12 086,52	12/08/2021	12 097,52	19/08/2021	13/12/2017	20,98%	0,09%
BOA ASSET MANAGEMENT	BOA CAPITAL SECURITIES	FCP Global Investors	D	25 000	29 599,30	30/06/2022	29 672,58	08/07/2022	Dec. 2012	18,69%	0,25%
		FCP Boa Obligations	OMLT	10 000	12 161,75	30/06/2022	12 173,60	08/07/2022	Mars. 2017	21,74%	0,10%
		FCP Boa Actions	A	10 000	11 766,92	30/06/2022	11 755,73	08/07/2022	Julil. 2017	17,56%	-0,10%
		FCP Boa Rendement	OMLT	25 000 000	32 844 060,30	30/06/2022	32 889 377,34	08/07/2022	Dec. 2017	31,56%	0,14%
NSIA AM	UBA CI	EVOLUTIS	D	5 000	4 452,18	17/06/2022	4 504,90	24/06/2022	16/12/2019	-9,90%	1,18%
BRM ASSET MANAGEMENT	IMPAXIS	FCP "SDE"	D	1 000	2 083,36	05/09/2014	ND	ND	14/03/2011	-	-
		FCPCR SONATEL	D	1 000	6 807,94	01/07/2022	6 790,40	08/07/2022	19/02/2004	579,04%	-0,26%
		FCPE FORCE PAD	D	1 000	1 792,63	07/07/2022	-	14/07/2022	16/02/2014	#VALEUR!	#VALEUR!
		FCPE SINI GNESIGUI	D	1 000	1 467,57	06/07/2022	1 470,06	13/07/2022	25/02/2014	47,01%	0,17%
		FCP EXPAT	OMLT	1 000	1 124,82	07/07/2022	1 124,69	14/07/2022	20/03/2019	12,47%	-0,01%
		FCP CAPITAL RETRAITE	D	1 000	1 143,52	06/07/2022	1 143,79	13/07/2022	20/03/2019	14,38%	0,02%
		FCP RENTE PERPETUELLE	D	1 000	1 102,02	06/07/2022	1 102,42	13/07/2022	20/03/2019	10,24%	0,04%
		FCP WALO	A	1 000	1 087,42	22/03/2021	1 091,92	29/03/2021	26/03/2019	9,19%	0,41%
		FCP DJOLOF	OMLT	1 000	1 138,81	05/07/2022	1 138,42	12/07/2022	26/03/2019	13,84%	-0,03%
		FCP DIASPORA	D	1 000	1 137,55	05/07/2022	1 136,96	12/07/2022	19/03/2019	13,70%	-0,05%
		FCP IFC-BOAD	OMLT	100 000	125 467,98	04/07/2022	125 532,79	11/07/2022	01/01/2018	25,53%	0,05%
		FCPE DP WORLD DAKAR	D	1 000	1 220,51	05/07/2022	1 218,37	12/07/2022	04/10/2016	21,84%	-0,18%
		EDC Asset Management	EDC Investment Corporation	FCP ECOBANK UEMOA DIVERSIFIE	D	5 000	7 504,00	22/06/2022	7 451,00	29/06/2022	19/09/2007
FCP ECOBANK UEMOA OBLIGATAIRE	OMLT			20 000	20 169,00	22/06/2022	20 229,00	29/06/2022	01/01/2018	1,15%	0,30%
FCP ECOBANK UEMOA RENDEMENT	OMLT			1 000 000	1 608 348,00	22/06/2022	1 595 410,00	29/06/2022	10/10/2007	59,54%	-0,80%
FCP ECOBANK ACTIONS UEMOA	A			5 000	3 826,00	22/06/2022	3 766,00	29/06/2022	20/04/2016	-24,68%	-1,57%
BRIDGE ASSET MANAGEMENT	BRIDGE SECURITIES	FCP BRIDGE CONFORT	OMLT	5 000	5 601,00	24/12/2021	5 608,00	31/12/2021	01/10/2019	12,16%	0,12%
BRIDGE ASSET MANAGEMENT	BRIDGE SECURITIES	FCP BRIDGE PROSPERITE	D	5 000	5 258,00	24/12/2021	5 252,00	31/12/2021	13/03/2018	5,04%	-0,11%
BRIDGE ASSET MANAGEMENT	BRIDGE SECURITIES	FCP BRIDGE INSTITUTIONNEL	D	25 000 000	26 735 790,00	24/12/2021	26 736 782,00	31/12/2021	02/11/2017	6,95%	0,00%
SGO MALI FINANCES	SGI MALI SA	FCPE ORANGE MALI	D	10 000	28 678,63	03/07/2022	28 674,64	13/07/2022	03/09/2012	186,75%	-0,01%
SGO MALI FINANCES	SGI MALI SA	FCP TOUNKARANKE	OMLT	100 000	110 565,26	03/07/2022	110 581,26	13/07/2022	01/07/2018	10,581%	0,014%
ATTIJARI ASSET MANAGEMENT	SGI AFRICAINE DE BOURSE	ATTIJARI OBLIG	OMLT	10000	1289						