

BRVM COMPOSITE	202,83
Variation Jour	-0,14 %
Variation annuelle	-0,19 %

BRVM 30	101,77
Variation Jour	-0,17 %
Variation annuelle	1,77 %

BRVM PRESTIGE	102,35
Variation Jour	-0,16 %
Variation annuelle	2,35 %

Evolution des indices

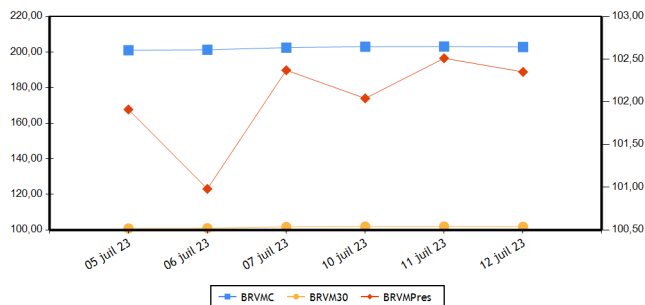

Volumes et valeurs transigés

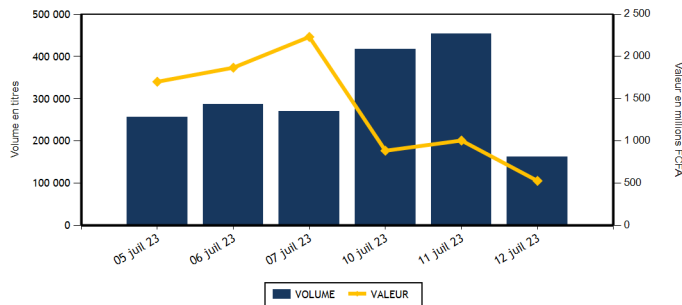

Actions	Niveau	Evol. Jour
Capitalisation boursière (FCFA)(Actions & Droits)	7 545 880 889 646	-0,14 %
Volume échangé (Actions & Droits)	146 584	-62,97 %
Valeur transigée (FCFA) (Actions & Droits)	398 202 851	-12,92 %
Nombre de titres transigés	40	-6,98 %
Nombre de titres en hausse	12	-25,00 %
Nombre de titres en baisse	20	11,11 %
Nombre de titres inchangés	8	-11,11 %

Obligations	Niveau	Evol. Jour
Capitalisation boursière (FCFA)	10 117 736 784 809	-0,24 %
Volume échangé	16 503	-71,17 %
Valeur transigée (FCFA)	129 532 710	-76,37 %
Nombre de titres transigés	2	-50,00 %
Nombre de titres en hausse	0	-100,00 %
Nombre de titres en baisse	0	-100,00 %
Nombre de titres inchangés	2	

PLUS FORTES HAUSSES

Titres	Cours	Evol. Jour	Evol. annuelle
SICOR CI (SICC)	6 315	6,94 %	16,84 %
FILTISAC CI (FTSC)	1 150	4,55 %	-28,13 %
SODE CI (SDCC)	4 950	3,13 %	-9,42 %
TOTAL CI (TTLC)	2 290	1,33 %	20,84 %
VIVO ENERGY CI (SHEC)	765	0,66 %	2,00 %

PLUS FORTES BAISES

Titres	Cours	Evol. Jour	Evol. annuelle
SAPH CI (SPHC)	2 775	-7,50 %	-44,44 %
SOGB CI (SOGC)	4 350	-7,45 %	-23,28 %
ORAGROUP TOGO (ORGT)	2 455	-4,66 %	-37,45 %
UNIWAX CI (UNXC)	705	-2,08 %	-8,44 %
BOLLORE (SDSC)	1 520	-1,94 %	8,96 %

INDICES PAR COMPARTIMENT

Base = 100 au 02 janvier 2023	Nombre de sociétés	Valeur	Evol. Jour	Evol. annuelle	Volume	Valeur	PER moyen
BRVM-PRESTIGE	10	102,35	-0,16 %	2,35 %	43 692	140 158 856	6,22
BRVM-PRINCIPAL	36	97,74	-0,35 %	-2,26 %	102 892	258 043 995	11,86

INDICES SECTORIELS

Base = 100 au 14 juin 1999	Nombre de sociétés	Valeur	Evol. Jour	Evol. annuelle	Volume	Valeur	PER moyen
BRVM - INDUSTRIE	11	98,81	-0,18 %	-5,19 %	5 024	24 136 290	29,55
BRVM - SERVICES PUBLICS	5	487,23	0,34 %	-0,40 %	9 679	66 406 005	9,04
BRVM - FINANCES	15	78,88	-0,30 %	4,46 %	37 573	49 186 491	6,23
BRVM - TRANSPORT	2	371,53	-1,89 %	8,73 %	54 227	82 437 280	8,24
BRVM - AGRICULTURE	5	220,74	-3,81 %	-22,15 %	31 830	168 118 580	11,45
BRVM - DISTRIBUTION	7	364,54	0,34 %	1,67 %	8 111	7 757 455	12,83
BRVM - AUTRES SECTEURS	1	1 406,63	-0,87 %	20,00 %	140	160 750	-

Indicateurs	BRVM COMPOSITE
PER moyen du marché	9,30
Taux de rendement moyen du marché	8,16
Taux de rentabilité moyen du marché	8,54
Nombre de sociétés cotées	46
Nombre de lignes obligataires	124
Volume moyen annuel par séance	520 641,00
Valeur moyenne annuelle par séance	977 271 314,62

Indicateurs	BRVM COMPOSITE
Ratio moyen de liquidité	3,87
Ratio moyen de satisfaction	20,97
Ratio moyen de tendance	542,18
Ratio moyen de couverture	18,44
Taux de rotation moyen du marché	0,01
Prime de risque du marché	4,85
Nombre de SGI participantes	30

Définitions

Volume moyen annuel par séance = Volume annuel échangé / nombre de séances
 Valeur moyenne annuelle par séance = Valeur annuelle échangée / nombre de séances
 Ratio moyen de liquidité = Moyenne des ratios de liquidité (Titres échangés / Volume des ordres de vente)
 Ratio moyen de satisfaction = Moyenne des ratios de satisfaction (Titres échangés / Volume des ordres d'achat)
 Ratio moyen de tendance = Moyenne des ratios de tendance (Volume des ordres d'achat / Volume des ordres de vente)
 Ratio moyen de couverture = Moyenne des ratios de couverture (Volume des ordres de vente / Volume des ordres d'achat)
 Taux moyen de rotation = moyenne des taux de rotation des actions cotées (volume transigé/capital flottante)
 PER moyen du marché = moyenne des PER des actions cotées ayant un PER positif
 Taux de rendement moyen = moyenne des taux de rendement des actions cotées ayant distribué un dividende
 Taux de rentabilité moyen = moyenne des taux de rentabilité des actions cotées
 Prime de risque du marché = (1 / le PER moyen du marché) - le taux de référence actuel des emprunts d'Etat

BOURSE REGIONALE DES VALEURS MOBILIERES
 Siège Social : Abidjan - Côte d'Ivoire, 18 av. Joseph Anoma
 Adresse : 01 BP 3802 Abidjan 01
 Tel : +225 20 31 55 50 / +225 20 32 66 85
 Fax : +225 20 32 66 84
 E-mail : brvm@brvm.org Site web : www.brvm.org



MARCHE DES ACTIONS

Sect. Act. (*)	Symbole	Titre	Cours Précédent	Cours du jour		Variation jour	Séance de cotation		Cours Référence	Variation de l'année précédente	Dernier dividende payé		Rdt. Net	PER
				Ouv.	Clôt.		Volume	Valeur			Montant net	Date		
COMPARTIMENT PRESTIGE			102,35	points	↓	-0,16 %								
AGR	PALC	PALM CI	10 190	10 195	10 180	-0,10 %	5 812	59 198 195	10 180	-1,97 %	1 236,34	31-août-22	12,14 %	3,77
AGR	SPHC	SAPH CI	3 000	2 900	2 775	-7,50 %	2 722	7 657 205	2 775	-44,44 %	365,40	4-août-22	13,17 %	4,25
DIS	TTLT	TOTAL CI	2 260	2 250	2 290	1,33 %	548	1 245 335	2 290	20,84 %	159,29	25-août-22	6,96 %	11,74
DIS	TTLS	TOTAL SN	2 615	2 615	2 600	-0,57 %	357	928 010	2 600	2,56 %	241,01	13-juil.-23	9,27 %	9,99
FIN	ETIT	ECOBANK TRANS. INCORP. TG	18	18	18	0,00 %	26 809	472 996	18	-5,26 %	0,60	8-juin-23	3,36 %	1,42
FIN	SGBC	SOCIETE GENERALE COTE D'IVOIRE	15 500	15 400	15 500	0,00 %	85	1 311 000	15 500	33,56 %	1 112,43	31-mai-23	7,18 %	6,46
IND	NTLC	NESTLE CI	7 935	7 930	7 935	0,00 %	30	237 935	7 935	-3,76 %	856,80	2-août-22	10,80 %	10,53
IND	SMBC	SMB CI	8 400	8 350	8 250	-1,79 %	2 582	21 577 490	8 250	21,32 %	720,00	24-août-22	8,73 %	6,83
SPU	ONTBF	ONATEL BF	2 620	2 620	2 615	-0,19 %	2 045	5 336 000	2 615	-18,28 %	287,88	26-juin-23	11,01 %	7,95
SPU	SNTS	SONATEL SN	15 600	15 530	15 700	0,64 %	2 702	42 194 690	15 700	3,29 %	1 500,00	30-mai-23	9,55 %	5,63
TOTAL							43 692	140 158 856						

COMPARTIMENT PRINCIPAL			97,74	points	↓	-0,35 %								
AGR	SCRC	SUCRIVOIRE	530	535	525	-0,94 %	645	342 835	525	-43,24 %	40,50	20-août-21	7,71 %	
AGR	SICC	SICOR CI	5 905	5 905	6 315	6,94 %	13	80 455	6 315	16,84 %	1 919,00	25-sept.-00		31,78
AGR	SOGC	SOGB CI	(d) 4 700	4 600	4 350	-7,45 %	22 638	100 839 890	3 795	-23,28 %	558,00	17-juil.-23	12,83 %	6,00
AUT	STAC	SETAO CI	1 150	1 150	1 140	-0,87 %	140	160 750	1 140	20,00 %	66,15	18-juil.-22	5,80 %	
DIS	ABJC	SERVAIR ABIDJAN CI	1 400	1 400	1 400	0,00 %	160	224 000	1 400	8,11 %	57,73	24-août-22	4,12 %	12,04
DIS	BNBC	BERNABE CI	2 120	NC	NC	0,00 %			2 120	6,00 %	45,00	19-juil.-19		7,76
DIS	CFAC	CFAO MOTORS CI	815	815	815	0,00 %	159	132 585	815	-12,37 %	69,47	2-août-22	8,52 %	26,71
DIS	PRSC	TRACTAFRIC MOTORS CI	3 100	3 095	3 095	-0,16 %	5	15 475	3 095	-3,13 %	175,86	30-août-22	5,68 %	8,70
DIS	SHEC	VIVO ENERGY CI	760	755	765	0,66 %	6 882	5 212 050	765	2,00 %	29,00	28-oct.-22	3,79 %	12,84
FIN	BICC	BICI CI	6 595	6 595	6 595	0,00 %	3	19 785	6 595	-3,72 %	518,00	15-juil.-22	7,85 %	8,87
FIN	BOAB	BANK OF AFRICA BN	5 900	5 880	5 900	0,00 %	848	5 001 650	5 900	-0,84 %	627,00	25-mai-23	10,63 %	6,25
FIN	BOABF	BANK OF AFRICA BF	6 025	6 025	6 015	-0,17 %	198	1 197 260	6 015	15,67 %	577,00	5-mai-23	9,59 %	5,19
FIN	BOAC	BANK OF AFRICA CI	5 600	5 595	5 605	0,09 %	1 004	5 608 450	5 605	51,49 %	540,00	28-avr.-23	9,63 %	5,59
FIN	BOAM	BANK OF AFRICA ML	1 400	1 400	1 395	-0,36 %	434	605 685	1 395	-0,36 %	271,00	15-mai-19		10,38
FIN	BOAN	BANK OF AFRICA NG	5 875	5 870	5 870	-0,09 %	344	2 019 545	5 870	1,47 %	613,80	25-mai-23	10,46 %	7,53
FIN	BOAS	BANK OF AFRICA SENEGAL	2 820	2 820	2 800	-0,71 %	3 159	8 869 765	2 800	14,29 %	187,50	1-juin-23	6,70 %	4,31
FIN	CBIBF	CORIS BANK INTERNATIONAL	8 150	8 150	8 195	0,55 %	282	2 238 015	8 195	-2,32 %	525,00	6-juil.-23	6,41 %	4,64
FIN	ECOC	ECOBANK COTE D'IVOIRE	5 540	5 540	5 550	0,18 %	2 227	12 333 540	5 550	12,23 %	549,00	30-mai-22	9,89 %	6,85
FIN	NSBC	NSIA BANQUE COTE D'IVOIRE	5 730	5 730	5 695	-0,61 %	82	464 615	5 695	-4,69 %	363,60	7-juil.-23	6,38 %	4,35
FIN	ORGT	ORAGROUP TOGO	2 575	2 550	2 455	-4,66 %	706	1 819 235	2 455	-37,45 %	59,52	17-juil.-20	2,42 %	8,88
FIN	SAFC	SAFCA CI	770	NC	NC	0,00 %			770	-12,50 %	23,04	29-juil.-11		
FIN	SIBC	SOCIETE IVOIRIENNE DE BANQUE	5 190	5 190	5 195	0,10 %	1 392	7 224 950	5 195	13,30 %	405,00	30-juin-22	7,80 %	6,48
IND	CABC	SICABLE CI	1 090	1 090	1 095	0,46 %	1 500	1 636 650	1 095	-6,41 %	69,00	2-août-22	6,30 %	6,03
IND	FTSC	FILTISAC CI	1 100	1 100	1 150	4,55 %	14	15 600	1 150	-28,13 %	235,00	30-juil.-21	20,43 %	105,67
IND	NEIC	NEI-CEDA CI	700	695	695	-0,71 %	141	97 995	695	-13,13 %	9,00	28-juin-01		7,32
IND	SEMC	CROWN SIEM CI	690	650	680	-1,45 %	192	124 860	680	0,00 %	14,40	28-déc.-21	2,12 %	7,19
IND	SIVC	AIR LIQUIDE CI	560	NC	NC	0,00 %			560	-17,04 %	63,00	29-sept.-17		12,14
IND	SLBC	SOLIBRA CI	74 000	NC	NC	0,00 %			74 000	-11,11 %	4 050,00	12-août-22	5,47 %	100,07

IND	STBC	SITAB CI	6 500	6 500	6 500	0,00 %	7	45 500	6 500	-5,11 %	445,12	21-juil.-22	6,85 %	10,15
IND	UNLC	UNILEVER CI	6 420	NC	NC	0,00 %			6 420	-8,61 %	1 233,00	9-juil.-12		
IND	UNXC	UNIWAX CI	720	720	705	-2,08 %	558	400 260	705	-8,44 %	60,75	29-juil.-22	8,62 %	
SPU	CIEC	CIE CI	2 200	2 200	2 195	-0,23 %	3 338	6 892 160	2 195	10,30 %	153,16	25-juil.-22	6,98 %	12,52
SPU	ORAC	ORANGE COTE D'IVOIRE	10 000	10 000	10 005	0,05 %	828	8 282 955	10 005	-2,01 %	752,76	15-juin-23	7,52 %	9,82
SPU	SDCC	SODE CI	4 800	4 800	4 950	3,13 %	766	3 700 200	4 950	-9,42 %	432,00	21-oct.-22	8,73 %	9,27
TRP	SDSC	BOLLORE	1 550	1 530	1 520	-1,94 %	54 227	82 437 280	1 520	8,96 %	130,00	23-juin-22	8,55 %	8,24
TRP	SVOC	MOVIS CI	2 395	SP	SP	0,00 %			2 395	0,00 %	270,00	5-juil.-99		
TOTAL							102 892	258 043 995						

TOTAL
TOTAL - Marché des actions

146 584 398 202 851

Secteurs d'activités (*) : AGR = Agriculture, AUT = Autres Secteurs, DIS = Distribution, FIN = Finances, IND = Industrie, TRP = Transport, SPU = Services Publics

MARCHE DES DROITS

Symbole	Titre	Cours Précédent	Cours du jour		Variation jour	Séance de cotation		Cours Référence	Variation depuis l'origine	Parité	Periode de négociation	
			Ouv.	Clôt.		Volume	Valeur				Début	fin

TOTAL
TOTAL - Marché des droits
Légende:

(d) Ex-dividende (V) Variation par rapport au cours de référence

Cours du jour: Ouv.: Ouverture Clôt.: Clôture Moy.: Moyen

Mentions : NC: Non Coté Ex-c: Ex-coupon Ex-d: Ex-droit SP: Suspendu Val-T: Valeur Théorique

PER = Cours / BNPA selon les données disponibles Rdt. Net: Rendement net (DNPA / Cours)

Comp.: 1 - Premier Compartiment 2 - Second Compartiment 3 - Compartiment de croissance

Ratio de liquidité = Titres échangés / Volume des ordres de vente

: Progression de l'indice sectoriel : Stabilité de l'indice sectoriel : Recul de l'indice sectoriel

TPCI.048	TPCI 5,80% 2020- 2027	10 000	9 900	NC	9 900	552,99	A	580,00	29-juil.-23	ACD
TPCI.049	TPCI 5,90% 2020- 2030	10 000	10 085	NC	10 085	562,52	A	590,00	29-juil.-23	ACD
TPCI.050	TPCI 5,90% 2020-2030	10 000	10 000	NC	10 000	514,03	A	590,00	28-août-23	ACD
TPCI.051	TPCI 5,80% 2020-2027	10 000	10 000	NC	10 000	449,70	A	580,00	2-oct.-23	ACD
TPCI.052	TPCI 5,90 % 2020-2030	10 000	10 300	NC	10 300	457,45	A	590,00	2-oct.-23	ACD
TPCI.053	TPCI 5,80% 2020-2027	10 000	10 600	NC	10 600	408,38	A	580,00	28-oct.-23	ACD
TPCI.054	TPCI 5,90% 2020-2030	10 000	10 000	NC	10 000	415,42	A	590,00	28-oct.-23	ACD
TPCI.055	TPCI 5,80% 2020 -2027	10 000	10 500	NC	10 500	317,81	A	580,00	24-déc.-23	ACD
TPCI.056	TPCI 5,90% 2020- 2030	10 000	10 800	NC	10 800	323,29	A	590,00	24-déc.-23	ACD
TPCI.057	TPCI 5,80% 2020-2027	10 000	10 000	NC	10 000	371,84	A	580,00	20-nov.-23	ACD
TPCI.058	TPCI 5,80% 2021-2028	10 000	10 150	NC	10 150	198,09	A	580,00	9-mars-24	ACD
TPCI.059	TPCI 5,90% 2021-2031	10 000	10 350	NC	10 350	201,50	A	590,00	9-mars-24	ACD
TPCI.060	TPCI 5,80% 2021-2028	10 000	10 050	NC	10 050	675,34	A	580,00	13-mai-23	ACD
TPCI.061	TPCI 5,90% 2021-2031	10 000	10 050	NC	10 050	686,99	A	590,00	13-mai-23	ACD
TPCI.062	TPCI 5,80 % 2021 -2028	10 000	10 800	NC	10 800	19,02	A	580,00	30-juin-24	ACD
TPCI.063	TPCI 5,90% 2021 -2031	10 000	10 000	NC	10 000	19,34	A	590,00	30-juin-24	ACD
TPCI.064	TPCI 5,80 % 2021 - 2028	10 000	10 180	NC	10 180	524,38	A	580,00	16-août-23	ACD
TPCI.065	TPCI 5,90% 2021-2031	10 000	10 700	NC	10 700	460,68	A	590,00	30-sept.-23	ACD
TPCI.066	TPCI 5,90% 2021-2031	10 000	9 950	NC	9 950	402,49	A	590,00	5-nov.-23	ACD
TPCI.067	TPCI 5,90 % 2021-2036	10 000	10 400	NC	10 400	336,22	A	590,00	16-déc.-23	ACD
TPCI.068	TPCI 5,90 % 2022-2037	10 000	10 000	NC	10 000	260,25	A	590,00	1-févr.-24	ACD
TPCI.069	TPCI 5,75 % 2022-2037	10 000	10 000	NC	10 000	175,96	A	575,00	22-mars-24	ACD
TPCI.070	TPCI 5,75 % 2022-2037	10 000	10 100	NC	10 100	691,58	A	575,00	29-avr.-23	ACD
TPCI.071	TPCI 5,65% 2022-2032	10 000	10 150	NC	10 150	41,68	A	565,00	15-juin-24	ACD
TPCI.072	TPCI 5,65% 2022-2029	10 000	10 000	NC	10 000	538,68	A	565,00	29-juil.-23	ACD
TPCI.073	TPCI 5,75% 2022-2032	10 000	10 000	NC	10 000	548,22	A	575,00	29-juil.-23	ACD
TPCI.074	TPCI 5,85% 2022-2042	10 000	10 000	NC	10 000	557,75	A	585,00	29-juil.-23	ACD
TPCI.075	TPCI 5,65% 2022-2029	10 000	10 000	NC	10 000	430,33	A	565,00	7-oct.-23	ACD
TPCI.076	TPCI 5,75% 2022-2032	10 000	10 000	NC	10 000	437,95	A	575,00	7-oct.-23	ACD
TPCI.077	TPCI (TAUX DE BASE + SPREAD) % 2022-2029	10 000	10 000	NC	10 000	216,49	T	127,60	11-mai-23	ACD
TPCI.078	TPCI 5,65% 2022-2029	10 000	10 000	NC	10 000	326,62	A	565,00	13-déc.-23	ACD
TPCI.079	TPCI 5,75% 2023-2030	10 000	9 992	NC	9 992	211,10	A	575,00	28-févr.-24	ACD
TPNE.01	TRESOR PUBLIC DU NIGER 6,50% 2019-2026	10 000	10 000	NC	10 000	188,25	A	650,00	28-mars-24	ACD
TPNE.02	TRESOR PUBLIC DU NIGER 6,50% 2019 - 2026	10 000	10 000	NC	10 000	614,38	A	650,00	1-août-23	ACD
TPNE.03	TRESOR PUBLIC DU NIGER 6,5% 2020-2027	10 000	10 170	NC	10 170	616,16	A	650,00	31-juil.-23	ACD
TPNE.04	TRESOR PUBLIC DU NIGER 6,30% 2021-2031	10 000	9 998	NC	9 998	555,78	A	630,00	24-août-23	ACD
TPNE.05	TPNE 6,15 % 2022-2034	10 000	10 550	NC	10 550	65,53	A	615,00	3-juin-24	ACD
TPNE.06	TRESOR PUBLIC DU NIGER 6,15% 2022 - 2034	10 000	10 000	NC	10 000	353,84	A	615,00	14-déc.-23	ACD
TPTG.02	TPTG 6% 2022-2037	10 000	10 000	NC	10 000	391,23	A	600,00	16-nov.-23	ACD
TOTAL						16 194		127 129 378		

OBLIGATIONS REGIONALES

BIDC.04	BIDC-EBID 6.10% 2017-2027	5 000	5 000	NC	5 000	21,67	A	305,00	16-juin-24	ACD
BIDC.05	BIDC-EBID 6,40% 2019-2026	10 000	10 000	NC	10 000	320,00	S	320,00	12-juil.-23	ACD
BIDC.06	BIDC-EBID 6,50 % 2021-2028	10 000	10 000	NC	10 000	97,94	S	327,67	18-nov.-23	ACD
BIDC.07	BIDC-EBID 5,90% 2022-2029	10 000	10 250	NC	10 250	53,34	S	295,81	9-déc.-23	ACD
CRRH.010	CRRH-UEMOA 6,10% 2022-2037	10 000	10 000	NC	10 000	535,86	S	610,00	3-août-23	AC
CRRH.02	CRRH-UEMOA 6.10% 2012-2024	10 000	10 000	NC	10 000	296,57	S	305,00	17-juil.-23	AC
CRRH.03	CRRH-UEMOA 6% 2013-2023	10 000	10 000	NC	10 000	126,23	S	300,00	26-oct.-23	AC
CRRH.04	CRRH-UEMOA 6% 2014-2024	10 000	10 000	NC	10 000	19,67	S	300,00	30-déc.-23	AC
CRRH.05	CRRH-UEMOA 5.85% 2015-2025	10 000	9 999	NC	9 999	12,79	S	294,10	4-janv.-24	AC
CRRH.06	CRRH-UEMOA 5.85% 2016-2026	10 000	10 230	NC	10 230	14,31	S	292,50	3-janv.-24	ACD
CRRH.07	CRRH-UEMOA 5.95% 2017-2029	5 417	5 417	NC	5 417	49,04	S	161,15	17-nov.-23	AC
CRRH.08	CRRH-UEMOA 5.95% 2018-2030	6 250	6 250	NC	6 250	21,34	S	185,94	21-déc.-23	AC
CRRH.09	CRRH-UEMOA 6.05% 2018-2033	7 000	7 000	NC	7 000	24,30	S	211,75	21-déc.-23	AC
TOTAL						0		0		

OBLIGATIONS PRIVEES

Code	Désignation	Montant	Montant	Statut	Montant	Montant	Montant	Montant	Montant	Montant	Montant	Montant
BHSN.O1	DIASPORA BONDS BHS 6,25% 2019-	10 000	10 000	NC	10 000			3,42	S	314,21	10-janv.-24	ACD
FNSBC.O1	FCTC NSIA BANQUE 7 % 2020-2025	3 889	3 889	NC	3 888.88			18,85	T	66,69	16-sept.-23	ACD
FORBT.O1	FCTC ORABANK 7 % 2021-2026	7 778	7 778	7 777	7 777.78	309	2 403 333	20,30	T	133,39	28-sept.-23	ACD
FTIMC.O1	FCTC TEYLIOM IMMO 7 % 2021-2028	8 333	8 333	NC	8 333.33			52,82	T	142,92	8-sept.-23	ACD
ORGT.O2	ORAGROUP SA 7,15% 2021-2028	10 000	10 500	NC	10 500			150,42	S	357,50	26-oct.-23	ACD
PADS.O3	PAD 6,60% 2020-2027	9 000	9 000	NC	9 000			136,33	S	297,00	19-oct.-23	ACD
SNLC.O1	SENELEC 6,50% 2018-2025	4 000	4 000	NC	4 000			75,60	S	130,00	27-sept.-23	AC
SNTS.O2	SONATEL 6,50% 2020-2027	9 000	9 000	NC	9 000			266,66	S	272,69	16-juil.-23	ACD
TOTAL						309	2 403 333					

SUKUK ET TITRES ASSIMILES

SUKCI.S2	SUKUK CI 5.75% 2016-2023	10 000	10 800	NC	10 800			202,85	S	293,89	7-sept.-23	ACD
SUKSN.S2	SUKUK SN 6% 2016-2026	10 000	10 750	NC	10 750			278,33	S	301,67	26-juil.-23	ACD
SUKTG.S1	SUKUK TG 6.5% 2016-2026	10 000	10 000	NC	10 000			297,90	S	371,86	17-août-23	ACD
TOTAL						0	0					
TOTAL - Marché des obligations						16 503	129 532 710					

Légende :
 (#) (*) Ex-Coupon couru (##)Cours de référence amorti / Coupon couru Ex-c (#)Ex-marge de profits
 Cours du jour: Ouv.: Ouverture Clôt.: Clôture Moy.: Moyen
 Type Amort: Type d'Amortissement IF: In Fine AC: Amortissement Constant AD: Amortissement Dégressif ACD: Amortissement Constant Différé
 Période: Périodicité de paiement des coupons A: Annuelle S: Semestrielle T: Trimestrielle
 Eché.: Échéance de paiement des intérêts
 Mentions: NC: Non Coté Ex-c: Ex-coupon ou Ex-droit SP: Suspendu

INFORMATIONS
OPERATIONS EN COURS

Emetteur	Opération
PALM CI	Paiement de dividendes de 1 213,632 F CFA net par action, le 19/07/2023

AVIS

Entité	N°	Nature	Objet
BRVM	140-2023	Paiement Intérêts et remboursement	Paiement des intérêts annuels et remboursement partiel du capital - TPCI 5,80 % 2020-2027
BRVM	141-2023	Paiement Intérêts et remboursement	Paiement des intérêts annuels et remboursement partiel du capital - TPCI 5,90% 2020-2030

COMMUNIQUES

Emetteur	N°	Nature	Objet
BANK OF AFRICA CI	20230712-1	Notation Financière	Notation financière - BOA CI - Exercice 2023
BANK OF AFRICA ML	20230712-2	Notation Financière	Notation financière - BOA MALI - Exercice 2023
AIR LIQUIDE CI	20230712	Notation Financière	Notation financière - Air Liquide CI - Exercice 2022

QUANTITES RESIDUELLES
MARCHE DES ACTIONS

Symbole	Titre	Quantité résiduelle à l'achat	Cours Achat / Vente			Quantité résiduelle à la vente	Cours de Référence
ABJC	SERVAIR ABIDJAN CI	35	1,380	/	1,400	209	1 400
BICC	BICI CI			/	6,580	385	6 595
BNBC	BERNABE CI	5	2,120	/	2,150	3	2 120
BOAB	BANK OF AFRICA BN	104	5,875	/	5,900	6 025	5 900
BOABF	BANK OF AFRICA BF	165	6,005	/	6,025	15	6 015
BOAC	BANK OF AFRICA CI	172	5,550	/	5,605	7	5 605
BOAM	BANK OF AFRICA ML	15	1,355	/	1,395	899	1 395
BOAN	BANK OF AFRICA NG	50	5,755	/	5,870	114	5 870
BOAS	BANK OF AFRICA SENEGAL	135	2,800	/	2,820	38	2 800
CABC	SICABLE CI	50	1,050	/	1,095	338	1 095
CBIBF	CORIS BANK INTERNATIONAL	234	7,805	/	8,195	208	8 195
CFAC	CFAO MOTORS CI	202	815	/	845	204	815
CIEC	CIE CI	3	2,035	/	2,195	126	2 195
ECOC	ECOBANK COTE D'IVOIRE	114	5,545	/	5,580	250	5 550
ETIT	ECOBANK TRANS. INCORP. TG	266 292	17	/	18	3 478 259	18
FTSC	FILTISAC CI	39	1,100	/	1,150	33	1 150
NEIC	NEI-CEDA CI			/	695	139	695
NSBC	NSIA BANQUE COTE D'IVOIRE	25	5,390	/	5,695	5	5 695
NTLC	NESTLE CI	190	7,815	/	7,900	25	7 935
ONTBF	ONATEL BF	38	2,595	/	2,615	46	2 615
ORAC	ORANGE COTE D'IVOIRE	939	10,005	/	10,100	156	10 005
ORGT	ORAGROUP TOGO	7	2,455	/	2,580	500	2 455
PALC	PALM CI	3	10,010	/	10,175	70	10 180
PRSC	TRACTAFRIC MOTORS CI	1 142	3,000	/	3,095	4	3 095
SAFC	SAFCA CI	49	740	/	770	80	770
SCRC	SUCRIVOIRE	6	525	/	530	58	525
SDCC	SODE CI	13	4,850	/	4,950	444	4 950
SDSC	BOLLORE	4	1,455	/	1,520	588	1 520
SEMC	CROWN SIEM CI	10	655	/	680	1 710	680
SGBC	SOCIETE GENERALE COTE D'IVOIRE	1	15,450	/	15,500	431	15 500
SHEC	VIVO ENERGY CI	69	755	/	765	18	765
SIBC	SOCIETE IVOIRIENNE DE BANQUE	40	5,190	/	5,195	1 811	5 195
SICC	SICOR CI	8	5,500	/	6,315	19	6 315
SIVC	AIR LIQUIDE CI	789	550	/	570	48	560
SLBC	SOLIBRA CI	2	68,450	/	74,000	36	74 000
SMBC	SMB CI	1	8,210	/	8,400	2 124	8 250
SNTS	SONATEL SN	496	15,625	/	15,700	3 517	15 700
SOGC	SOGB CI			/	Marché	3 734	4 350
SPHC	SAPH CI			/	Marché	2 780	2 775
STAC	SETAO CI			/	1,145	340	1 140
STBC	SITAB CI	30	6,500	/	6,675	275	6 500
SVOC	MOVIS CI			/			2 395
TTLC	TOTAL CI	1	2,285	/	2,290	785	2 290
TTLS	TOTAL SN	20	2,550	/	2,600	407	2 600
UNLC	UNILEVER CI			/	Marché	5	6 420
UNXC	UNIWAX CI	42	705	/	720	737	705

QUANTITES RESIDUELLES

MARCHE DES DROITS

Symbole	Titre	Quantité résiduelle à l'achat	Cours Achat / Vente	Quantité résiduelle à la vente	Cours de Référence
---------	-------	-------------------------------	---------------------	--------------------------------	--------------------

QUANTITES RESIDUELLES
MARCHE DES OBLIGATIONS

Symbole	Titre	Quantité résiduelle à l'achat	Cours Achat / Vente	Quantité résiduelle à la vente	Cours de Référence
BHSN.O1	DIASPORA BONDS BHS 6,25% 2019-		/		10 000
FNSBC.O1	FCTC NSIA BANQUE 7 % 2020-2025	94	3,888.88 /		3 889
FORBT.O1	FCTC ORABANK 7 % 2021-2026		/ 7,777.78	391	7 778
FTIMC.O1	FCTC TEYLIM IMMO 7 % 2021-2028		/ 8,916.67	29 870	8 333
ORGT.O2	ORAGROUP SA 7,15% 2021-2028		/ 10,000	16	10 500
PADS.O3	PAD 6,60% 2020-2027	189	9,000 /		9 000
SNLC.O1	SENELEC 6,50% 2018-2025		/		4 000
SNTS.O2	SONATEL 6,50% 2020-2027		/		9 000
EOM.O10	ETAT DU MALI 6,20 % 2022-2029		/ 10,000	77	10 000
EOM.O11	ETAT DU MALI 6,40 % 2023-2030		/		10 000
EOM.O2	Etat du Mali 6.50% 2017-2024		/		2 000
EOM.O3	ETAT DU MALI 6,50 % 2018-2025		/		6 000
EOM.O4	ETAT DU MALI 6,50% 2019-2027		/		8 000
EOM.O5	ETAT DU MALI 6,50% 2020-2028		/ 10,000	350	9 999
TPNE.O4	TRESOR PUBLIC DU NIGER 6,30% 2021-2031		/ 10,000	200	9 998
TPNE.O5	TPNE 6,15 % 2022-2034		/ 10,550	395	10 550
TPNE.O6	TRESOR PUBLIC DU NIGER 6,15% 2022 - 2034		/ 10,000	10	10 000
TPTG.O2	TPTG 6% 2022-2037		/		10 000
TPCI.O77	TPCI (TAUX DE BASE + SPREAD) % 2022-2029		/		10 000
TPCI.O78	TPCI 5,65% 2022-2029		/		10 000
TPCI.O79	TPCI 5,75% 2023-2030		/		9 992
TPNE.O1	TRESOR PUBLIC DU NIGER 6,50% 2019-2026		/		10 000
TPNE.O2	TRESOR PUBLIC DU NIGER 6,50% 2019 - 2026		/ 10,000	8	10 000
TPNE.O3	TRESOR PUBLIC DU NIGER 6,5% 2020-2027		/		10 170
TPCI.O71	TPCI 5,65% 2022-2032		/ 10,150	7	10 150
TPCI.O72	TPCI 5,65% 2022-2029		/		10 000
TPCI.O73	TPCI 5,75% 2022-2032		/		10 000
TPCI.O74	TPCI 5,85% 2022-2042		/		10 000
TPCI.O75	TPCI 5,65% 2022-2029		/		10 000
TPCI.O76	TPCI 5,75% 2022-2032		/		10 000
TPCI.O65	TPCI 5,90% 2021-2031		/		10 700
TPCI.O66	TPCI 5,90% 2021-2031		/		9 950
TPCI.O67	TPCI 5,90 % 2021-2036		/ 10,400	4	10 400
TPCI.O68	TPCI 5,90 % 2022-2037		/ 10,000	120	10 000
TPCI.O69	TPCI 5,75 % 2022-2037		/ 10,000	8	10 000
TPCI.O70	TPCI 5,75 % 2022-2037		/ 10,150	4	10 100
TPCI.O59	TPCI 5,90% 2021-2031		/		10 350
TPCI.O60	TPCI 5,80% 2021-2028		/		10 050
TPCI.O61	TPCI 5,90% 2021-2031		/		10 050
TPCI.O62	TPCI 5,80 % 2021 -2028		/		10 800
TPCI.O63	TPCI 5,90% 2021 -2031		/		10 000
TPCI.O64	TPCI 5,80 % 2021 - 2028		/		10 180
TPCI.O53	TPCI 5,80% 2020-2027		/		10 600
TPCI.O54	TPCI 5,90% 2020-2030		/		10 000
TPCI.O55	TPCI 5,80% 2020 -2027		/		10 500
TPCI.O56	TPCI 5,90% 2020- 2030		/		10 800
TPCI.O57	TPCI 5,80% 2020-2027		/		10 000
TPCI.O58	TPCI 5,80% 2021-2028		/ 10,150	2	10 150
TPCI.O47	TPCI 5,80% 2020 - 2027		/		8 200
TPCI.O48	TPCI 5,80% 2020- 2027		/		9 900

TPCI.O49	TPCI 5,90% 2020- 2030			/			10 085
TPCI.O50	TPCI 5,90% 2020-2030			/			10 000
TPCI.O51	TPCI 5,80% 2020-2027			/			10 000
TPCI.O52	TPCI 5,90 % 2020-2030			/			10 300
TPCI.O41	TPCI 5,80% 2020-2027			/			10 750
TPCI.O42	TPCI 5,90% 2020-2030			/			10 100
TPCI.O43	TPCI 5,90% 2020 - 2030	6	10,000	/			10 000
TPCI.O44	TPCI 5,80% 2020 - 2027			/			10 095
TPCI.O45	TPCI 5,80% 2020 -2027			/			8 000
TPCI.O46	TPCI 5,90% 2020 - 2030			/			8 925
TPCI.O35	TPCI 5,75% 2019 -2026			/			10 250
TPCI.O36	TPCI 5,75% 2019- 2026			/			9 800
TPCI.O37	TPCI 5,80% 2019-2026			/			7 850
TPCI.O38	TPCI 5,75% 2019-2026			/	8,100	10	8 080
TPCI.O39	TPCI 5,75% 2019 - 2026			/			8 560
TPCI.O40	TPCI 5,75% 2019-2026			/			8 160
TPCI.O29	TPCI 6% 2018-2026			/			9 970
TPCI.O30	TPCI 5,95% 2018-2025			/			4 988
TPCI.O31	TPCI 5,75% 2019 - 2026			/			10 230
TPCI.O32	TPCI 2,23% 2019-2026			/			10 000
TPCI.O33	TPCI 5.75% 2019-2026			/			6 480
TPCI.O34	TPCI 6% 2019-2029			/	7,500	56	7 500
TPCI.O23	TPCI 5.90% 2016-2026			/			10 000
TPCI.O24	TPCI 6.25% 2017-2029			/			9 970
TPCI.O25	TPCI 5,95% 2017-2024 A	200	10,000	/			10 000
TPCI.O26	TPCI 5,95% 2017-2024 B	25	10,000	/			10 000
TPCI.O27	TPCI 6% 2017-2025			/			10 250
TPCI.O28	TPCI 6% 2018 - 2026	94	10,000	/			10 100
TPBJ.O7	TPBJ 5,70% 2023-2030			/			10 000
TPBJ.O8	TPBJ 6,20% 2023-2038			/			10 000
TPCI.O17	TPCI 3% 2014-2024			/			10 000
TPCI.O19	TPCI 5.99% 2015-2025	314	10,000	/			10 400
TPCI.O21	TPCI 6% 2016-2028			/			10 000
TPCI.O22	TPCI 5.90% 2016 - 2026	6 614	9,600	/			9 600
TPBF.O8	TPBF 6,50% 2019-2027			/			10 000
TPBF.O9	TPBF 6,50% 2019 - 2027			/			10 000
TPBJ.O3	TPBJ 6,50% 2020-2028			/			10 000
TPBJ.O4	TPBJ 5,50 % 2022-2037			/			10 000
TPBJ.O5	TPBJ 5,85 % 2022-2042			/	10,000	1 050	9 999
TPBJ.O6	TPBJ 5,75% 2022-2037			/	10,000	100	10 000
TPBF.O15	ETAT DU BURKINA 6,30 % 2022-2			/			9 990
TPBF.O16	ETAT DU BURKINA 6% 2023-2028			/			10 000
TPBF.O4	TPBF 6.50% 2017-2027			/	10,000	2	10 000
TPBF.O5	TPBF 6,50% 2017-2024			/			10 000
TPBF.O6	TPBF 6.50% 2018-2025			/			10 503
TPBF.O7	TPBF 6,50% 2018- 2025			/			9 900
EOS.O8	ETAT DU SENEGAL 5,95% 2022-2034			/	9,800	2 500	10 000
TPBF.O10	TPBF 6,50% 2020 - 2028			/	8,416.67	500	8 667
TPBF.O11	TPBF 6,50 % 2020-2028			/	8,334	171	8 334
TPBF.O12	TPBF 6.50% 2021-2031			/			10 700
TPBF.O13	TPBF 6,50 % 2021 - 2031			/	10,100	6	10 000
TPBF.O14	TPBF 6,30% 2022-2034			/	9,800	2 332	10 500
EOM.O6	ETAT DU MALI 6,50% 2020-2027			/	10,000	3 690	10 000
EOM.O7	ETAT DU MALI 6.50% 2021-2031			/			9 850
EOM.O8	ETAT DU MALI 6,20 % 2022-2032			/	10,100	4	10 000

EOM.09	ETAT DU MALI 6,30% 2022-2032			/			9 900
EOS.05	ETAT SENEGAL 6.50% 2013-2023			/			10 350
EOS.07	ETAT SENEGAL 6.30% 2015-2025			/	10,500	4	10 500
BIDC.04	BIDC-EBID 6.10% 2017-2027			/			5 000
BIDC.05	BIDC-EBID 6,40% 2019-2026	200	10,000	/	10,100	200	10 000
BIDC.06	BIDC-EBID 6,50 % 2021-2028	200	10,000	/	10,300	40	10 000
BIDC.07	BIDC-EBID 5,90% 2022-2029	2	10,000	/			10 250
CRRH.010	CRRH-UEMOA 6,10% 2022-2037			/	10,000	180	10 000
CRRH.02	CRRH-UEMOA 6.10% 2012-2024			/			10 000
CRRH.09	CRRH-UEMOA 6.05% 2018-2033			/			7 000
CRRH.03	CRRH-UEMOA 6% 2013-2023			/			10 000
CRRH.04	CRRH-UEMOA 6% 2014-2024			/			10 000
CRRH.05	CRRH-UEMOA 5.85% 2015-2025			/	10,000	18	9 999
CRRH.06	CRRH-UEMOA 5.85% 2016-2026			/	10,200	525	10 230
CRRH.07	CRRH-UEMOA 5.95% 2017-2029			/			5 417
CRRH.08	CRRH-UEMOA 5.95% 2018-2030			/			6 250

SUKUK ET TITRES ASSIMILES

Symbole	Titre	Quantité résiduelle à l'achat	Cours Achat / Vente	Quantité résiduelle à la vente	Cours de Référence	
SUKCI.S2	SUKUK CI 5.75% 2016-2023		/		10 800	
SUKSN.S2	SUKUK SN 6% 2016-2026		/	10,000	17	10 750
SUKTG.S1	SUKUK TG 6.5% 2016-2026		/		10 000	

CALENDRIER DES ASSEMBLEES GENERALES
ANNEE : 2023

Société	Nature	Date	Heure	Lieu
SICOR	Ordinaire	26/07/2023	09:00:00	Hôtel Palm Club, Cocody
SMB	Ordinaire	13/07/2023	08:30:00	Amphithéâtre de la CGECI (La Maison de l'Entreprise) sis à Abidjan-Plateau, à l'Angle du Boulevard de la République et de l'Avenue Lamblin
SITAB	Ordinaire	30/06/2023	10:30:00	Hôtel PULLMAN
AIR LIQUIDE CI	Mixte	27/06/2023	09:00:00	SALLE DE CONFÉRENCE DE LA CRRAE-UMOA
SUCRIVOIRE	Ordinaire	27/06/2023	09:30:00	VISIOCONFERENCE
CFAO MOTORS CI	Ordinaire	27/06/2023	09:00:00	Au siège social, sis à Abidjan, 117, Boulevard de Marseille
BICI CI	Ordinaire	27/06/2023	10:00:00	Auditorium de la Maison des Entreprises (siège de la CGECI) sise au Plateau
TRACTAFRIC CI	Ordinaire	26/06/2023	10:00:00	Hôtel AZALAI ABIDJAN sis Marcory, Bd VGE, en face de Cap Sud, à côté de la banque BGFI
FILTISAC CI	Ordinaire	22/06/2023	10:00:00	Espace Latrille Events II-Plateaux Boulevard Latrille Abidjan - Cocody
FILTISAC CI	Ordinaire	22/06/2023	10:00:00	Espace Latrille Events II-Plateaux Boulevard Latrille - Abidjan - Cocody
UNIWAX CI	Ordinaire	22/06/2023	09:00:00	Espace Latrille Events, sis à Abidjan, Cocody II-Plateaux (Carrefour Duncan)
SODECI	Ordinaire	21/06/2023	09:00:00	Siège social sis, 1, Avenue Christiani Treichville ABIDJAN
PALM CI	Ordinaire	21/06/2023	09:30:00	VISIOCONFERENCE
CIE CI	Ordinaire	20/06/2023	10:00:00	VISIOCONFERENCE
NEI-CEDA CI	Ordinaire	19/06/2023	14:30:00	Hôtel TIAMA , à Abidjan
SETAO CI	Ordinaire	16/06/2023	10:00:00	Hôtel TIAMA (salon EBENE) - Abidjan Plateau
SAFCA CI	Ordinaire	16/06/2023	10:00:00	Siège de la société sis à Abidjan, 1,Rue des Carrossiers, Zone 3C (face SOCOCE Treichville)
TOTAL	Ordinaire	15/06/2023	10:00:00	Radisson Blu Hotel Abidjan Airport sis au boulevard de l'Aéroport Abidjan, Port Bouët
TOTAL SENEGAL S.A.	Ordinaire	13/06/2023	10:00:00	Hôtel Radisson Blu Dakar
SERVAIR ABIDJAN CI	Ordinaire	13/06/2023	11:00:00	Salle JEWELS de la CGECI sise à la Maison de l'Entreprise au Plateau
SOGB	Ordinaire	13/06/2023	11:00:00	Immeuble CRRAE - UEMOA sis à Abidjan Plateau
SAPH CI	Ordinaire	12/06/2023	14:00:00	VISIOCONFERENCE
BERNABE CI	Ordinaire	08/06/2023	10:00:00	Salle de conférence GEWELS de la Maison du Patronat Ivoirien (CGECI) au Plateau
SOLIBRA	Mixte	31/05/2023	09:00:00	Espace CRISTAL 8, rue du Chevalier de Clieu Zone 4 C « Salle PLATINIUM » ABIDJAN
ORAGROUP	Ordinaire	31/05/2023	09:30:00	Hôtel 2 Février situé à Place de l'indépendance, BP 131 Lomé.
ECOBANK TG	Mixte	17/05/2023	10:30:00	Salle de Conférence du Centre Panafricain Ecobank, 2365, Boulevard du Mono, Lomé, Togo
SIB	Ordinaire	12/05/2023	10:00:00	CRRAE - UEMOA (Abidjan-Plateau - Angle Boulevard Botreau Roussel - Rue privée CRRAE-UMOA)
NESTLE CI	Ordinaire	12/05/2023	10:00:00	Espace CRISTAL 8, rue du Chevalier de Clieu Zone 4 C « Salle DIAMANT » ABIDJAN
ONATEL BF	Ordinaire	09/05/2023	10:30:00	ROYAL BEACH HÔTEL, OUAGADOUGOU-BURKINA FASO
ECOBANK CI	Ordinaire	26/04/2023	10:00:00	Hôtel Radisson Blu, sis à Abidjan Port-Bouët, route de l'Aéroport International Félix Houphouët Boigny
BOLLORE TRANSPORT & LOGISTICS	Extraordinaire	20/04/2023	10:00:00	Salle Kodjo EBOUCLE du palais de la culture sis à Treichville, Avenue Christiani à Abidjan
SONATEL	Ordinaire	18/04/2023	10:00:00	PAR VISIOCONFERENCE dans ses locaux situés au Technopole à Dakar
CORIS BANK INTERNATIONAL	Ordinaire	17/04/2023	09:00:00	Sopatel Hôtel Silmandé SA
BANK OF AFRICA BN	Ordinaire	14/04/2023	10:00:00	Hôtel GOLDEN TULIP à Cotonou
SGB CI	Ordinaire	13/04/2023	09:00:00	Espace Latrille Events, sis à Abidjan Commune de Cocody, aux Deux-plateaux Boulevard Latrille
ORANGE CI	Ordinaire	13/04/2023	10:00:00	Au siège de la société, sis à Abidjan, Cocody Riviera Golf, Boulevard de France, Immeuble Orange Village
ORAGROUP	Extraordinaire	31/03/2023	09:00:00	Hôtel 2 FEVRIER de Lomé
BANK OF AFRICA SN	Ordinaire	31/03/2023	09:30:00	Immeuble Elan II au 2ème étage, Almadies, zone 12, route de Ngor à Dakar
SICABLE	Ordinaire	30/03/2023	10:00:00	Hôtel TIAMA , à Abidjan
BANK OF AFRICA ML	Ordinaire	30/03/2023	09:30:00	Siège de la banque à l'immeuble BANK OF AFRICA, Avenue du Mali, Quartier ACI 2000

BANK OF AFRICA NG	Ordinaire	30/03/2023	10:00:00	Centre de formation de BOA-NIGER sis à BOA siège
BANK OF AFRICA BF	Ordinaire	30/03/2023	10:00:00	Salle LAICO HOTEL OUAGA 2000
BANK OF AFRICA CI	Ordinaire	29/03/2023	10:00:00	Salle FROMAGER de l'hôtel IVOTEL du Plateau 10ème étage

L'actualité de la BRVM sur nos plateformes digitales

Infos BRVM

Pour recevoir les informations boursières par SMS, souscrivez :



Côte d'Ivoire : *430#
Bénin : *430*15#



Côte d'Ivoire : #139#
Burkina Faso : *310#



Côte d'Ivoire : *431#
Niger : *512*9#
Togo : *310#

Site web

www.brvm.org



Application Mobile

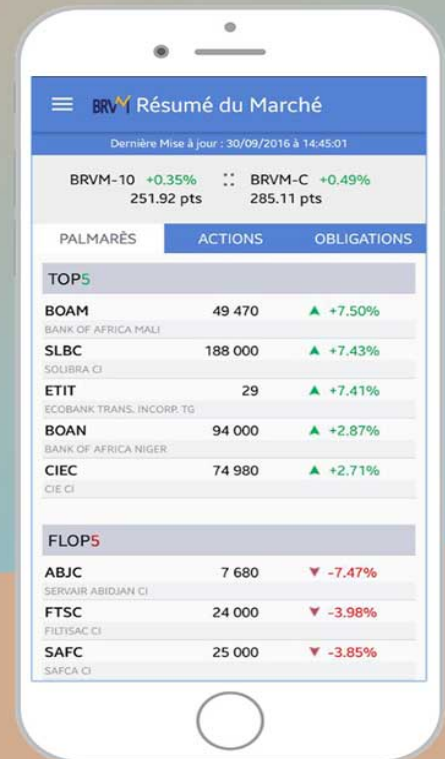

Nous suivre sur :

