

BRVM COMPOSITE	264,19
Variation Jour	-0,02 %
Variation annuelle	23,37 %

BRVM 30	132,56
Variation Jour	0,08 %
Variation annuelle	22,91 %

BRVM PRESTIGE	112,58
Variation Jour	-0,54 %
Variation annuelle	10,95 %

Evolution des indices

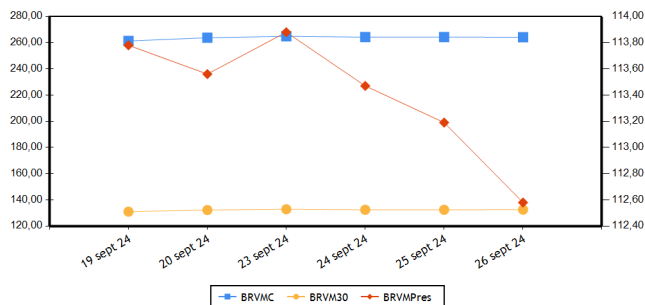

Volumes et valeurs transigés

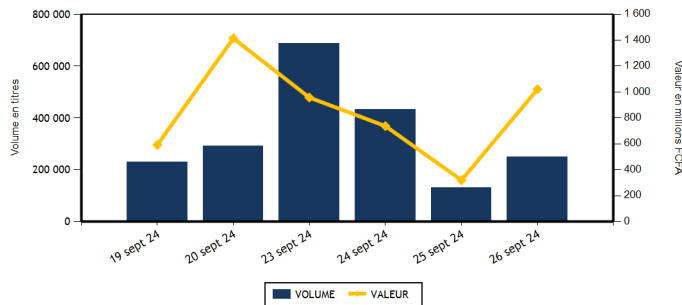

Actions	Niveau	Evol. Jour
Capitalisation boursière (FCFA)(Actions & Droits)	9 589 688 294 874	-0,02 %
Volume échangé (Actions & Droits)	193 041	47,89 %
Valeur transigée (FCFA) (Actions & Droits)	459 608 162	43,41 %
Nombre de titres transigés	42	0,00 %
Nombre de titres en hausse	9	-35,71 %
Nombre de titres en baisse	22	69,23 %
Nombre de titres inchangés	11	-26,67 %

Obligations	Niveau	Evol. Jour
Capitalisation boursière (FCFA)	10 504 856 043 822	-0,12 %
Volume échangé	57 003	
Valeur transigée (FCFA)	562 219 200	
Nombre de titres transigés	4	
Nombre de titres en hausse	0	
Nombre de titres en baisse	2	
Nombre de titres inchangés	2	

PLUS FORTES HAUSSES

Titres	Cours	Evol. Jour	Evol. annuelle
SERVAIR ABIDJAN CI (ABJC)	2 365	7,50 %	77,82 %
AFRICA GLOBAL LOGISTICS CI (SDSC)	1 450	7,41 %	7,41 %
PALM CI (PALC)	4 935	6,82 %	-26,89 %
SUCRIVOIRE (SCRC)	670	6,35 %	41,05 %
FILTISAC CI (FTSC)	1 450	4,32 %	-21,20 %

PLUS FORTES BAISES

Titres	Cours	Evol. Jour	Evol. annuelle
SAFCA CI (SAFC)	790	-7,06 %	-39,00 %
VIVO ENERGY CI (SHEC)	805	-6,40 %	1,90 %
AIR LIQUIDE CI (SIVC)	500	-3,85 %	-39,76 %
UNIWAX CI (UNXC)	410	-3,53 %	-23,36 %
BANK OF AFRICA SENEGAL (BOAS)	3 650	-2,67 %	14,06 %

INDICES PAR COMPARTIMENT

Base = 100 au 02 janvier 2023	Nombre de sociétés	Valeur	Evol. Jour	Evol. annuelle	Volume	Valeur	PER moyen
BRVM-PRESTIGE	10	112,58	-0,54 %	10,95 %	27 088	194 021 120	8,26
BRVM-PRINCIPAL	36	129,53	0,29 %	24,60 %	165 953	265 587 042	12,45

INDICES SECTORIELS

Base = 100 au 14 juin 1999	Nombre de sociétés	Valeur	Evol. Jour	Evol. annuelle	Volume	Valeur	PER moyen
BRVM - INDUSTRIE	11	111,94	-1,42 %	10,80 %	13 012	68 662 605	18,04
BRVM - SERVICES PUBLICS	5	726,72	0,21 %	36,74 %	9 966	87 464 320	10,12
BRVM - FINANCES	15	98,15	-0,34 %	13,57 %	122 776	231 921 387	5,61
BRVM - TRANSPORT	2	354,83	7,21 %	7,21 %	5 598	8 025 300	4,61
BRVM - AGRICULTURE	5	172,19	1,86 %	6,58 %	6 450	17 506 795	12,24
BRVM - DISTRIBUTION	7	338,40	-0,68 %	3,10 %	35 228	46 019 890	40,43
BRVM - AUTRES SECTEURS	1	882,23	0,00 %	-20,55 %	11	7 865	-

Indicateurs	BRVM COMPOSITE
PER moyen du marché	10,47
Taux de rendement moyen du marché	8,37
Taux de rentabilité moyen du marché	10,35
Nombre de sociétés cotées	46
Nombre de lignes obligataires	153
Volume moyen annuel par séance	398 545,00
Valeur moyenne annuelle par séance	1 162 852 251,80

Indicateurs	BRVM COMPOSITE
Ratio moyen de liquidité	5,82
Ratio moyen de satisfaction	30,15
Ratio moyen de tendance	518,33
Ratio moyen de couverture	19,29
Taux de rotation moyen du marché	0,02
Prime de risque du marché	3,80
Nombre de SGI participantes	33

Définitions

Volume moyen annuel par séance = Volume annuel échangé / nombre de séances
 Valeur moyenne annuelle par séance = Valeur annuelle échangée / nombre de séances
 Ratio moyen de liquidité = Moyenne des ratios de liquidité (Titres échangés / Volume des ordres de vente)
 Ratio moyen de satisfaction = Moyenne des ratios de satisfaction (Titres échangés / Volume des ordres d'achat)
 Ratio moyen de tendance = Moyenne des ratios de tendance (Volume des ordres d'achat / Volume des ordres de vente)
 Ratio moyen de couverture = Moyenne des ratios de couverture (Volume des ordres de vente / Volume des ordres d'achat)
 Taux moyen de rotation = moyenne des taux de rotation des actions cotées (volume transigé/capital flottante)
 PER moyen du marché = moyenne des PER des actions cotées ayant un PER positif
 Taux de rendement moyen = moyenne des taux de rendement des actions cotées ayant distribué un dividende
 Taux de rentabilité moyen = moyenne des taux de rentabilité des actions cotées
 Prime de risque du marché = (1 / le PER moyen du marché) - le taux de référence actuel des emprunts d'Etat

BOURSE REGIONALE DES VALEURS MOBILIERES
 Siège Social : Abidjan - Côte d'Ivoire, 18 av. Joseph Anoma
 Adresse : 01 BP 3802 Abidjan 01
 Tel : +225 20 31 55 50 / +225 20 32 66 85
 Fax : +225 20 32 66 84
 E-mail : brvm@brvm.org Site web : www.brvm.org



MARCHE DES ACTIONS

Sect. Act. (*)	Symbole	Titre	Cours Précédent	Cours du jour		Variation jour	Séance de cotation		Cours Référence	Variation de l'année précédente	Dernier dividende payé		Rdt. Net	PER	
				Ouv.	Clôt.		Volume	Valeur			Montant net	Date			
COMPARTIMENT PRESTIGE			112,58	points		-0,54 %									
AGR	PALC	PALM CI	4 620	4 700	4 935	6,82 %	890	4 362 005	4 935	-26,89 %	563,31	26-juil.-24	11,41 %	3,94	
AGR	SPHC	SAPH CI	3 400	3 400	3 400	0,00 %	7	23 800	3 400	44,68 %	64,80	12-août-24	1,91 %	13,94	
DIS	TTLT	TOTALENERGIES MARKETING CI	2 365	2 365	2 360	-0,21 %	12 362	29 230 300	2 360	31,11 %	199,54	12-sept.-24	8,45 %	17,06	
DIS	TTLS	TOTALENERGIES MARKETING SN	2 345	2 300	2 300	-1,92 %	235	540 900	2 300	-8,00 %	207,58	28-juin-24	9,03 %	18,82	
FIN	ORGT	ORAGROUP TOGO	1 800	1 700	1 790	-0,56 %	453	772 700	1 790	-32,20 %	59,52	17-juil.-20	3,33 %		
FIN	SGBC	SOCIETE GENERALE COTE D'IVOIRE	19 725	19 725	19 650	-0,38 %	3 506	68 474 350	19 650	22,43 %	1 553,85	25-juin-24	7,91 %	6,29	
IND	NTLC	NESTLE CI	7 000	7 000	7 000	0,00 %	5 310	37 136 795	7 000	-5,21 %	675,00	20-août-24	9,64 %	9,33	
IND	SMBC	SMB CI	(v)	13 520	12 610	13 540	0,15 %	1 734	23 357 680	13 540	28,58 %	1 080,00	30-sept.-24	7,98 %	6,12
SPU	ONTBF	ONATEL BF	2 500	2 440	2 495	-0,20 %	1 447	3 540 360	2 495	9,43 %	266,45	31-juil.-24	10,68 %	8,43	
SPU	SNTS	SONATEL SN	24 000	23 500	23 900	-0,42 %	1 144	26 582 230	23 900	32,93 %	1 575,00	17-mai-24	6,59 %	7,20	
TOTAL							27 088	194 021 120							

COMPARTIMENT PRINCIPAL			129,53	points		0,29 %									
AGR	SCRC	SUCRIVOIRE	630	620	670	6,35 %	2 459	1 619 630	670	41,05 %	40,50	20-août-21	6,04 %		
AGR	SICC	SICOR CI	3 000	3 020	3 000	0,00 %	15	45 200	3 000	-0,83 %	1 919,00	25-sept.-00		15,10	
AGR	SOGC	SOGB CI	3 940	3 700	3 900	-1,02 %	3 079	11 456 160	3 900	19,27 %	207,00	6-août-24	5,31 %	15,99	
AUT	STAC	SETAO CI	715	715	715	0,00 %	11	7 865	715	-20,56 %	66,15	18-juil.-22	9,25 %		
DIS	ABJC	SERVAIR ABIDJAN CI	(v)	2 200	2 365	2 365	7,50 %	298	682 975	2 365	77,82 %	206,20	30-sept.-24	8,72 %	19,33
DIS	BNBC	BERNABE CI	1 025	1 030	1 005	-1,95 %	732	738 050	1 005	0,50 %	150,00	24-juil.-23	14,93 %	184,92	
DIS	CFAC	CFAO MOTORS CI	650	660	665	2,31 %	21 276	14 546 900	665	-20,83 %	15,87	30-août-24	2,39 %	18,85	
DIS	PRSC	TRACTAFRIC MOTORS CI	2 320	NC	NC	0,00 %			2 320	22,11 %	182,70	24-sept.-24	7,88 %	11,40	
DIS	SHEC	VIVO ENERGY CI	860	860	805	-6,40 %	325	280 765	805	1,90 %	57,00	27-sept.-24	7,08 %	12,64	
FIN	BICC	BICI CI	10 600	10 600	10 600	0,00 %	961	10 163 700	10 600	41,52 %	540,90	27-juin-24	5,10 %	10,58	
FIN	BOAB	BANK OF AFRICA BN	4 475	4 475	4 500	0,56 %	248	1 113 845	4 500	-29,25 %	706,00	27-mai-24	15,69 %	4,24	
FIN	BOABF	BANK OF AFRICA BF	3 500	3 500	3 495	-0,14 %	4 210	14 427 175	3 495	-49,93 %	704,00	6-mai-24	20,14 %	2,65	
FIN	BOAC	BANK OF AFRICA CI	8 400	8 400	8 390	-0,12 %	3 946	32 872 645	8 390	21,68 %	684,00	29-avr.-24	8,15 %	6,44	
FIN	BOAM	BANK OF AFRICA ML	1 705	1 755	1 755	2,93 %	145	254 325	1 755	18,98 %	144,00	21-mai-24	8,21 %	5,56	
FIN	BOAN	BANK OF AFRICA NG	3 120	3 100	3 105	-0,48 %	3 297	10 210 615	3 105	-42,39 %	609,15	31-mai-24	19,62 %	4,01	
FIN	BOAS	BANK OF AFRICA SENEGAL	3 750	3 745	3 650	-2,67 %	224	815 460	3 650	14,06 %	300,00	27-juin-24	8,22 %	5,15	
FIN	CBIBF	CORIS BANK INTERNATIONAL	9 995	10 000	9 995	0,00 %	109	1 089 500	9 995	7,47 %	790,00	5-juil.-24	7,90 %	4,98	
FIN	ECOC	ECOBANK COTE D'IVOIRE	8 600	8 500	8 500	-1,16 %	9 332	77 949 490	8 500	25,00 %	594,00	30-mai-24	6,99 %	9,73	
FIN	ETIT	ECOBANK TRANS. INCORP. TG	17	17	17	0,00 %	94 324	1 553 047	17	-10,53 %	0,60	8-juin-23	3,56 %	1,27	
FIN	NSBC	NSIA BANQUE COTE D'IVOIRE	6 165	6 165	6 200	0,57 %	569	3 546 985	6 200	3,33 %	454,83	8-juil.-24	7,34 %	4,41	
FIN	SAFC	SAFCA CI	850	850	790	-7,06 %	155	125 750	790	-39,00 %	23,04	29-juil.-11			
FIN	SIBC	SOCIETE IVOIRIENNE DE BANQUE	6 650	6 650	6 640	-0,15 %	1 297	8 551 800	6 640	24,11 %	495,00	31-juil.-24	7,45 %	7,63	
IND	CABC	SICABLE CI	1 020	1 020	1 025	0,49 %	292	286 660	1 025	-7,66 %	79,58	31-mai-24	7,76 %	4,24	
IND	FTSC	FILTISAC CI	(v)	1 390	1 305	1 450	4,32 %	1 342	1 749 205	1 450	-21,20 %	143,10	30-sept.-24	9,87 %	6,65
IND	NEIC	NEI-CEDA CI	775	775	775	0,00 %	1 020	790 250	775	6,90 %	81,78	25-juin-24	10,55 %	8,48	
IND	SEMC	EVIOSYS PACKAGING SIEM CI	700	SP	SP	0,00 %			700	0,00 %	14,00	28-déc.-21	2,00 %	7,40	
IND	SIVC	AIR LIQUIDE CI	520	520	500	-3,85 %	2 264	1 136 805	500	-39,76 %	63,00	29-sept.-17		4,88	
IND	SLBC	SOLIBRA CI	95 000	95 000	95 000	0,00 %	38	3 610 000	95 000	9,20 %	4 050,00	12-août-22	4,26 %	10,37	

IND	STBC	SITAB CI	7 250	7 250	7 250	0,00 %	26	188 500	7 250	21,95 %	675,00	29-juil.-24	9,31 %	10,45
IND	UNLC	UNILEVER CI	7 845	NC	NC	0,00 %			7 845	56,90 %	1 233,00	9-juil.-12		112,51
IND	UNXC	UNIWAX CI	425	420	410	-3,53 %	986	406 710	410	-23,36 %	60,75	29-juil.-22	14,82 %	
SPU	CIEC	CIE CI	2 195	2 200	2 195	0,00 %	867	1 903 890	2 195	29,12 %	171,00	30-juil.-24	7,79 %	11,56
SPU	ORAC	ORANGE COTE D'IVOIRE	15 605	15 700	15 750	0,93 %	1 962	30 468 400	15 750	44,50 %	780,00	3-juin-24	4,95 %	15,32
SPU	SDCC	SODE CI	5 600	5 500	5 500	-1,79 %	4 546	24 969 440	5 500	15,30 %	481,50	25-sept.-24	8,75 %	8,08
TRP	SDSC	AFRICA GLOBAL LOGISTICS CI	1 350	1 350	1 450	7,41 %	5 598	8 025 300	1 450	7,41 %	92,00	20-nov.-23	6,34 %	4,61
TRP	SVOC	MOVIS CI	2 395	SP	SP	0,00 %			2 395	0,00 %	270,00	5-juil.-99		
TOTAL							165 953	265 587 042						

TOTAL
TOTAL - Marché des actions

193 041 459 608 162

Secteurs d'activités (*) : AGR = Agriculture, AUT = Autres Secteurs, DIS = Distribution, FIN = Finances, IND = Industrie, TRP = Transport, SPU = Services Publics

MARCHE DES DROITS

Symbole	Titre	Cours Précédent	Cours du jour		Variation jour	Séance de cotation		Cours Référence	Variation depuis l'origine	Parité	Période de négociation	
			Ouv.	Clôt.		Volume	Valeur				Début	fin

TOTAL
TOTAL - Marché des droits
Légende:

(d) Ex-dividende (V) Variation par rapport au cours de référence

Cours du jour: Ouv.: Ouverture Clôt.: Clôture Moy.: Moyen

Mentions : NC: Non Coté Ex-c: Ex-coupon Ex-d: Ex-droit SP: Suspendu Val-T: Valeur Théorique

PER = Cours / BNPA selon les données disponibles Rdt. Net: Rendement net (DNPA / Cours)

Comp.: 1 - Premier Compartiment 2 - Second Compartiment 3 - Compartiment de croissance

Ratio de liquidité = Titres échangés / Volume des ordres de vente

: Progression de l'indice sectoriel : Stabilité de l'indice sectoriel : Recul de l'indice sectoriel

MARCHE DES OBLIGATIONS

Symbole	Titre	Valeur nominale	Cours Précédent	Cours du jour	Cours Référence	Séance de cotation		Coupon couru	Coupon d'intérêt		Type Amort	
						Volume	Valeur		Période	Montant net	Eché.	
OBLIGATIONS D'ETAT												
EOM.O10	ETAT DU MALI 6,20 % 2022-2029	10 000	10 000	NC	10 000			494,64	A	620,00	9-déc.-24	ACD
EOM.O11	ETAT DU MALI 6,40 % 2023-2030	10 000	10 000	NC	10 000			301,59	A	640,00	7-avr.-25	ACD
EOM.O12	ETAT DU MALI 6,50 % 2023-2030	10 000	10 000	NC	10 000			106,85	A	650,00	28-juil.-25	ACD
EOM.O13	ETAT DU MALI 6,50 % 2024-2034	10 000	9 999	NC	9 999			309,86	A	650,00	5-avr.-25	ACD
EOM.O14	ETAT DU MALI 3,00 % 2024-2031	10 000	10 000	NC	10 000			46,03	A	300,00	1-août-25	ACD
EOM.O3	ETAT DU MALI 6,50 % 2018-2025	4 000	4 000	NC	4 000			252,23	A	260,00	7-oct.-24	AC
EOM.O4	ETAT DU MALI 6,50% 2019-2027	6 000	6 000	NC	6 000			81,21	A	390,00	12-juil.-25	AC
EOM.O5	ETAT DU MALI 6,50% 2020-2028	8 000	8 000	NC	8 000			260,71	A	520,00	27-mars-25	ACD
EOM.O6	ETAT DU MALI 6,50% 2020-2027	8 000	7 999	NC	7 999.20			425,33	A	520,00	2-déc.-24	AC
EOM.O7	ETAT DU MALI 6.50% 2021-2031	8 750	8 400	NC	8 400			253,99	A	568,75	16-avr.-25	AC
EOM.O8	ETAT DU MALI 6,20 % 2022-2032	10 000	10 000	NC	10 000			32,27	A	620,00	7-sept.-25	ACD
EOM.O9	ETAT DU MALI 6,30% 2022-2032	10 000	9 800	NC	9 800			502,62	A	630,00	9-déc.-24	ACD
EOS.O10	ETAT DU SENEGAL 6,15 % 2023-2030	10 000	10 000	NC	10 000			302,49	S	307,50	29-sept.-24	ACD
EOS.O11	ETAT DU SENEGAL 6,35 % 2023-2033	10 000	10 000	NC	10 000			312,32	S	317,50	29-sept.-24	ACD
EOS.O12	ETAT DU SENEGAL 6,15 % 2023-2028	10 000	9 500	NC	9 500			71,86	S	307,50	14-févr.-25	ACD
EOS.O13	ETAT DU SENEGAL 6,30 % 2023-2030	10 000	10 000	NC	10 000			73,61	S	315,00	14-févr.-25	ACD
EOS.O14	ETAT DU SENEGAL 6,50 % 2023-2033	10 000	10 000	NC	10 000			75,95	S	325,00	14-févr.-25	ACD
EOS.O15	ETAT DU SENEGAL 6,25 % 2024-2029	10 000	9 850	NC	9 850			81,52	S	312,50	9-févr.-25	ACD
EOS.O16	ETAT DU SENEGAL 6,45 % 2024-2031	10 000	9 900	9 900	9 900	50 000	495 000 000	84,13	S	322,50	9-févr.-25	ACD
EOS.O17	ETAT DU SENEGAL 6,65 % 2024-2034	10 000	10 000	NC	10 000			86,74	S	332,50	9-févr.-25	ACD
EOS.O7	ETAT SENEGAL 6.30% 2015-2025	10 000	10 000	NC	10 000			214,03	S	317,59	25-nov.-24	ACD
EOS.O8	ETAT DU SENEGAL 5,95% 2022-2034	10 000	10 000	NC	10 000			442,19	A	595,00	29-déc.-24	ACD
EOS.O9	ETAT DU SENEGAL 6,00 % 2023-20	10 000	10 000	NC	10 000			295,11	S	300,00	29-sept.-24	ACD
TPBF.O10	TPBF 6,50% 2020 - 2028	5 833	5 833	NC	5 833.35			6,28	S	189,58	20-mars-25	ACD
TPBF.O11	TPBF 6,50 % 2020-2028	6 668	6 668	NC	6 668			93,04	S	216,71	9-janv.-25	ACD
TPBF.O12	TPBF 6.50% 2021-2031	10 000	9 850	NC	9 850			1,80	S	325,00	25-mars-25	ACD
TPBF.O13	TPBF 6,50 % 2021 - 2031	10 000	10 000	NC	10 000			144,84	S	325,00	6-janv.-25	ACD
TPBF.O14	TPBF 6,30% 2022-2034	10 000	9 999	NC	9 999			43,51	S	315,00	1-mars-25	ACD
TPBF.O15	ETAT DU BURKINA 6,30 % 2022-2	10 000	10 000	NC	10 000			229,40	S	315,00	15-nov.-24	ACD
TPBF.O16	ETAT DU BURKINA 6% 2023-2028	10 000	10 000	NC	10 000			127,17	S	300,00	10-janv.-25	ACD
TPBF.O17	TPBF 6,30 % 2023-2030	10 000	10 000	NC	10 000			574,92	S	630,00	12-oct.-24	ACD
TPBF.O18	TPBF 6,50% 2023-2033	10 000	9 900	NC	9 900			593,17	S	650,00	12-oct.-24	ACD
TPBF.O19	ETAT DU BURKINA 6,30% 2024-2029	10 000	10 000	NC	10 000			489,62	S	630,00	6-nov.-24	ACD
TPBF.O20	ETAT DU BURKINA 6,55% 2024-2031	10 000	10 000	NC	10 000			509,05	S	655,00	6-nov.-24	ACD
TPBF.O4	TPBF 6.50% 2017-2027	10 000	10 000	NC	10 000			101,51	S	327,67	31-janv.-25	ACD
TPBF.O5	TPBF 6,50% 2017-2024	10 000	10 000	NC	10 000			158,06	S	325,00	29-déc.-24	ACD
TPBF.O6	TPBF 6.50% 2018-2025	10 000	9 112	NC	9 112			200,68	S	325,00	5-déc.-24	ACD
TPBF.O7	TPBF 6,50% 2018- 2025	10 000	10 000	10 000	10 000	1	10 000	236,68	S	325,00	15-nov.-24	AC
TPBF.O8	TPBF 6,50% 2019-2027	10 000	10 000	NC	10 000			253,96	S	326,78	6-nov.-24	ACD
TPBF.O9	TPBF 6,50% 2019 - 2027	10 000	11 000	NC	11 000			303,69	S	325,00	8-oct.-24	ACD
TPBJ.O3	TPBJ 6,50% 2020-2028	10 000	10 000	NC	10 000			56,99	A	650,00	25-août-25	AC
TPBJ.O4	TPBJ 5,50 % 2022-2037	10 000	10 000	NC	10 000			314,93	A	550,00	1-mars-25	AC
TPBJ.O5	TPBJ 5,85 % 2022-2042	10 000	10 000	NC	10 000			334,97	A	585,00	1-mars-25	ACD
TPBJ.O6	TPBJ 5,75% 2022-2037	10 000	10 100	NC	10 100			94,52	A	575,00	28-juil.-25	ACD
TPBJ.O7	TPBJ 5,70% 2023-2030	10 000	10 000	NC	10 000			307,64	A	570,00	13-mars-25	AC
TPBJ.O8	TPBJ 6,20% 2023-2038	10 000	10 000	NC	10 000			334,63	A	620,00	13-mars-25	AC
TPCI.O17	TPCI 3% 2014-2024	10 000	10 000	NC	10 000			81,15	S	150,00	19-déc.-24	ACD
TPCI.O19	TPCI 5.99% 2015-2025	10 000	10 000	NC	10 000			221,55	A	599,00	14-mai-25	ACD
TPCI.O21	TPCI 6% 2016-2028	10 000	10 000	NC	10 000			281,10	A	600,00	8-avr.-25	ACD
TPCI.O22	TPCI 5.90% 2016 - 2026	10 000	9 800	NC	9 800			166,49	A	590,00	15-juin-25	ACD
TPCI.O23	TPCI 5.90% 2016-2026	10 000	9 700	9 600	9 600	6 982	67 027 200	506,17	A	590,00	17-nov.-24	ACD
TPCI.O24	TPCI 6.25% 2017-2029	10 000	9 700	NC	9 700			305,71	S	312,50	30-sept.-24	ACD
TPCI.O25	TPCI 5,95% 2017-2024 A	10 000	10 000	NC	10 000			251,98	S	297,50	24-oct.-24	ACD
TPCI.O26	TPCI 5,95% 2017-2024 B	10 000	10 000	NC	10 000			224,74	S	297,50	10-nov.-24	ACD
TPCI.O27	TPCI 6% 2017-2025	10 000	10 250	NC	10 250			145,90	S	300,00	29-déc.-24	ACD
TPCI.O28	TPCI 6% 2018 - 2026	10 000	10 000	NC	10 000			90,41	A	600,00	2-août-25	ACD

TPCI.O29	TPCI 6% 2018-2026	10 000	10 000	NC	10 000	1 124,59	A	600,00	19-avr.-24	ACD
TPCI.O30	TPCI 5,95% 2018-2025	3 000	3 000	NC	3 000	169,26	S	295,00	13-déc.-24	ACD
TPCI.O31	TPCI 5,75% 2019 - 2026	10 000	10 230	NC	10 230	154,38	A	575,00	20-juin-25	ACD
TPCI.O32	TPCI 2,23% 2019-2026	10 000		NC		59,87	A	223,00	20-juin-25	ACD
TPCI.O33	TPCI 5,75% 2019-2026	4 000	4 160	NC	4 160	119,73	A	230,00	20-mars-25	ACD
TPCI.O34	TPCI 6% 2019-2029	6 250	6 188	NC	6 187,50	195,21	A	375,00	20-mars-25	ACD
TPCI.O35	TPCI 5,75% 2019 -2026	10 000	10 250	NC	10 250	121,30	A	575,00	11-juil.-25	ACD
TPCI.O36	TPCI 5,75% 2019- 2026	10 000	10 000	NC	10 000	56,71	A	575,00	21-août-25	ACD
TPCI.O37	TPCI 5,80% 2019-2026	6 000	5 940	NC	5 940	282,39	A	348,00	4-déc.-24	ACD
TPCI.O38	TPCI 5,75% 2019-2026	6 000	6 000	NC	6 000	279,96	A	345,00	4-déc.-24	ACD
TPCI.O39	TPCI 5,75% 2019 - 2026	6 000	6 420	NC	6 420	325,20	A	345,00	17-oct.-24	ACD
TPCI.O40	TPCI 5,75% 2019-2026	6 000	6 000	NC	6 000	245,08	A	345,00	10-janv.-25	ACD
TPCI.O41	TPCI 5,80% 2020-2027	10 000	10 000	NC	10 000	334,37	A	580,00	28-févr.-25	ACD
TPCI.O42	TPCI 5,90% 2020-2030	10 000	10 000	NC	10 000	339,45	A	590,00	28-févr.-25	ACD
TPCI.O43	TPCI 5,90% 2020 - 2030	10 000	10 000	NC	10 000	252,16	A	590,00	23-avr.-25	ACD
TPCI.O44	TPCI 5,80% 2020 - 2027	10 000	9 800	NC	9 800	247,89	A	580,00	23-avr.-25	ACD
TPCI.O45	TPCI 5,80% 2020 -2027	6 000	6 000	NC	6 000	97,25	A	348,00	16-juin-25	ACD
TPCI.O46	TPCI 5,90% 2020 - 2030	7 500	7 650	NC	7 650	123,66	A	442,50	16-juin-25	ACD
TPCI.O47	TPCI 5,80% 2020 - 2027	6 000	6 150	NC	6 150	122,40	A	438,00	16-juin-25	ACD
TPCI.O48	TPCI 5,80% 2020- 2027	6 000	5 940	NC	5 940	56,25	A	348,00	29-juil.-25	ACD
TPCI.O49	TPCI 5,90% 2020- 2030	7 500	7 564	NC	7 563,75	71,53	A	442,50	29-juil.-25	ACD
TPCI.O50	TPCI 5,90% 2020-2030	7 500	7 500	NC	7 500	35,16	A	442,50	28-août-25	ACD
TPCI.O51	TPCI 5,80 % 2020-2027	8 000	8 000	NC	8 000	456,39	A	464,00	2-oct.-24	ACD
TPCI.O52	TPCI 5,90 % 2020 -2030	8 750	8 750	NC	8 750	507,79	A	516,25	2-oct.-24	ACD
TPCI.O53	TPCI 5,80% 2020-2027	8 000	8 480	NC	8 480	423,43	A	464,00	28-oct.-24	ACD
TPCI.O54	TPCI 5,90% 2020-2030	8 750	8 575	NC	8 575	471,11	A	516,25	28-oct.-24	ACD
TPCI.O55	TPCI 5,80% 2020 -2027	8 000	8 400	NC	8 400	351,17	A	464,00	24-déc.-24	ACD
TPCI.O56	TPCI 5,90% 2020- 2030	8 750	9 450	NC	9 450	390,71	A	516,25	24-déc.-24	ACD
TPCI.O57	TPCI 5,80% 2020-2027	8 000	7 680	NC	7 680	394,27	A	464,00	20-nov.-24	ACD
TPCI.O58	TPCI 5,80% 2021-2028	8 000	8 000	NC	8 000	255,52	A	464,00	9-mars-25	ACD
TPCI.O59	TPCI 5,90% 2021-2031	8 750	9 056	NC	9 056,25	284,29	A	516,25	9-mars-25	ACD
TPCI.O60	TPCI 5,80% 2021-2028	10 000	10 000	NC	10 000	216,11	A	580,00	13-mai-25	ACD
TPCI.O61	TPCI 5,90% 2021-2031	10 000	10 050	NC	10 050	219,84	A	590,00	13-mai-25	ACD
TPCI.O62	TPCI 5,80 % 2021 -2028	8 000	7 920	NC	7 920	111,87	A	464,00	30-juin-25	ACD
TPCI.O63	TPCI 5,90% 2021 -2031	8 750	8 750	NC	8 750	124,47	A	516,25	30-juin-25	ACD
TPCI.O64	TPCI 5,80 % 2021 - 2028	8 000	8 000	NC	8 000	52,12	A	464,00	16-août-25	ACD
TPCI.O65	TPCI 5,90 % 2021-2031	10 000	10 700	NC	10 700	583,55	A	590,00	30-sept.-24	ACD
TPCI.O66	TPCI 5,90% 2021-2031	10 000	10 000	NC	10 000	525,52	A	590,00	5-nov.-24	ACD
TPCI.O67	TPCI 5,90 % 2021-2036	10 000	10 200	NC	10 200	459,43	A	590,00	16-déc.-24	ACD
TPCI.O68	TPCI 5,90 % 2022-2037	10 000	10 000	NC	10 000	383,66	A	590,00	1-févr.-25	ACD
TPCI.O69	TPCI 5,75 % 2022-2037	10 000	10 000	NC	10 000	296,16	A	575,00	22-mars-25	ACD
TPCI.O70	TPCI 5,75 % 2022-2037	10 000	10 300	NC	10 300	236,30	A	575,00	29-avr.-25	ACD
TPCI.O71	TPCI 5,65% 2022-2032	10 000	10 150	NC	10 150	159,44	A	565,00	15-juin-25	ACD
TPCI.O72	TPCI 5,65% 2022-2029	10 000	10 000	NC	10 000	91,33	A	565,00	29-juil.-25	ACD
TPCI.O73	TPCI 5,75% 2022-2032	10 000	10 500	NC	10 500	92,95	A	575,00	29-juil.-25	ACD
TPCI.O74	TPCI 5,85% 2022-2042	9 474	9 474	NC	9 473,68	89,58	A	554,21	29-juil.-25	ACD
TPCI.O75	TPCI 5,65% 2022-2029	10 000	10 700	NC	10 700	548,02	A	565,00	7-oct.-24	ACD
TPCI.O76	TPCI 5,75% 2022-2032	10 000	10 000	NC	10 000	557,72	A	575,00	7-oct.-24	ACD
TPCI.O77	TPCI (TAUX DE BASE + SPREAD) % 2022-2029	10 000	10 000	NC	10 000	99,38	T	198,75	11-nov.-24	ACD
TPCI.O78	TPCI 5,65% 2022-2029	10 000	10 000	NC	10 000	444,59	A	565,00	13-déc.-24	ACD
TPCI.O79	TPCI 5,75% 2023-2030	10 000	10 000	NC	10 000	331,49	A	575,00	28-févr.-25	ACD
TPCI.O80	TPCI 6% 2023-2030	10 000	10 000	NC	10 000	216,99	A	600,00	17-mai-25	ACD
TPCI.O81	TPCI 5,90% 2023-2028	10 000	10 500	NC	10 500	92,14	A	590,00	31-juil.-25	ACD
TPCI.O82	TPCI 6,00% 2023-2030	10 000	10 000	NC	10 000	93,70	A	600,00	31-juil.-25	ACD
TPCI.O83	TPCI 5,90 % 2023-2028	10 000	10 000	NC	10 000	564,21	A	590,00	12-oct.-24	ACD
TPCI.O84	TPCI 6,00 % 2023-2030	10 000	10 000	NC	10 000	573,77	A	600,00	12-oct.-24	ACD
TPCI.O85	TPCI 5,90 % 2023 - 2028	10 000	10 000	NC	10 000	462,65	A	590,00	14-déc.-24	ACD
TPCI.O86	TPCI 6,00 % 2023 - 2030	10 000	10 000	NC	10 000	470,49	A	600,00	14-déc.-24	ACD
TPCI.O87	TPCI 5,90% 2024-2029	10 000	10 000	NC	10 000	299,04	A	590,00	25-mars-25	ACD
TPCI.O88	TPCI 6,00% 2024-2031	10 000	10 000	NC	10 000	304,11	A	600,00	25-mars-25	ACD
TPNE.O1	TRESOR PUBLIC DU NIGER 6,50% 2019-2026	10 000	10 000	NC	10 000	324,11	A	650,00	28-mars-25	ACD
TPNE.O2	TRESOR PUBLIC DU NIGER 6,50% 2019 - 2026	10 000	10 000	NC	10 000	99,73	A	650,00	1-août-25	ACD
TPNE.O3	TRESOR PUBLIC DU NIGER 6,5% 2020-2027	6 000	6 000	NC	6 000	60,90	A	390,00	31-juil.-25	ACD
TPNE.O4	TRESOR PUBLIC DU NIGER 6,30% 2	8 750	8 750	NC	8 750	49,84	A	551,25	24-août-25	ACD

TPNE.05	TPNE 6,15 % 2022-2034	10 000	10 000	NC	10 000		193,77	A	615,00	3-juin-25	ACD
TPNE.06	TRESOR PUBLIC DU NIGER 6,15% 2022 - 2034	10 000	10 000	NC	10 000		482,25	A	615,00	14-déc.-24	ACD
TPNE.07	TRESOR PUBLIC DU NIGER 6,25 % 2023-2028	10 000	10 000	NC	10 000		162,67	A	625,00	23-juin-25	ACD
TPTG.02	TPTG 6% 2022-2037	10 000	10 000	NC	10 000		516,39	A	600,00	16-nov.-24	ACD
TOTAL							56 983		562 037 200		

OBLIGATIONS REGIONALES

BIDC.04	BIDC-EBID 6,10% 2017-2027	3 750	3 750	NC	3 750		63,93	A	228,78	16-juin-25	ACD
BIDC.05	BIDC-EBID 6,40% 2019-2026	10 000	10 000	NC	10 000		132,17	S	320,00	12-janv.-25	ACD
BIDC.06	BIDC-EBID 6,50 % 2021-2028	8 000	8 000	NC	8 000		186,12	S	261,42	18-nov.-24	ACD
BIDC.07	BIDC-EBID 5,90% 2022-2029	10 000	10 000	NC	10 000		175,71	S	295,00	9-déc.-24	ACD
CRRH.010	CRRH-UEMOA 6,10% 2022-2037	10 000	10 000	NC	10 000		89,51	S	305,00	3-févr.-25	AC
CRRH.02	CRRH-UEMOA 6,10% 2012-2024	10 000	9 800	NC	9 800		117,69	S	305,00	17-janv.-25	AC
CRRH.04	CRRH-UEMOA 6% 2014-2024	10 000	10 000	NC	10 000		144,26	S	300,00	30-déc.-24	AC
CRRH.05	CRRH-UEMOA 5,85% 2015-2025	10 000	10 000	NC	10 000		134,63	S	294,90	4-janv.-25	AC
CRRH.06	CRRH-UEMOA 5,85% 2016-2026	10 000	10 000	NC	10 000		135,12	S	292,50	3-janv.-25	ACD
CRRH.07	CRRH-UEMOA 5,95% 2017-2029	4 583	4 583	NC	4 583		97,82	S	136,35	17-nov.-24	AC
CRRH.08	CRRH-UEMOA 5,95% 2018-2030	5 417	5 417	NC	5 416,67		85,42	S	161,15	21-déc.-24	AC
CRRH.09	CRRH-UEMOA 6,05% 2018-2033	6 333	6 333	NC	6 333		101,55	S	191,58	21-déc.-24	AC
TOTAL							0		0		

OBLIGATIONS PRIVEES

FBOARD.01	FCTC BOAD DOLI-P 6,10% 2023-2030	7 300	7 300	NC	7 300		7,32	S	220,82	20-mars-25	AC	
FDINBF.01	FIDELIS FINANCE CAP25 7,00% 2023-2028	10 000	10 000	NC	10 000		231,92	S	330,80	20-nov.-24	ACD	
FEPTC.01	FCTC EPT 7 % 2023-2030	10 000	9 800	9 100	9 100	20	182 000	55,92	T	171,50	27-nov.-24	ACD
FEPTC.02	FCTC EPT 7,25 % 2023-2033	10 000	10 000	NC	10 000		57,92	T	177,63	27-nov.-24	ACD	
FEPTC.03	FCTC EPT 7,50% 2023-2038	10 000		NC			59,92	T	183,75	27-nov.-24	ACD	
FNSBC.01	FCTC NSIA BANQUE 7 % 2020-2025	1 111	1 156	NC	1 155,54		2,09	T	19,06	16-déc.-24	ACD	
FORBT.01	FCTC ORABANK 7 % 2021-2026	5 556	6 056	NC	6 055,55		93,21	T	95,28	28-sept.-24	ACD	
FSNTS.01	FCTC SONATEL C-1 6,40 % 2023-2	10 000	9 840	NC	9 840		112,80	S	300,80	19-janv.-25	AC	
FSNTS.02	FCTC SONATEL C-2 6,60 % 2023-2	10 000	10 000	NC	10 000		116,33	S	310,20	19-janv.-25	AC	
FTIMC.01	FCTC TEYLIOM IMMO 7 % 2021-2028	6 250	6 250	NC	6 250		21,20	T	107,19	8-déc.-24	ACD	
ORGT.02	ORAGROUP SA 7,15% 2021-2028	9 000	9 675	NC	9 675		269,00	S	321,75	26-oct.-24	ACD	
PADS.03	PAD 6,60% 2020-2027	7 000	6 580	NC	6 580		201,97	S	231,00	19-oct.-24	ACD	
PTRC.01	PETRO IVOIRE 6,80% 2022-2029	10 000	10 900	NC	10 900		187,54	S	333,20	15-déc.-24	ACD	
SNLC.01	SENELEC 6,50% 2018-2025 (*)	2 000	2 000	NC	2 000		64,65	S	65,00	27-sept.-24	AC	
SNTS.02	SONATEL 6,50% 2020-2027	6 000	5 550	NC	5 550		72,32	S	184,81	16-janv.-25	ACD	
TOTAL							20		182 000			

SUKUK ET TITRES ASSIMILES

SUKSN.S2	SUKUK SN 6% 2016-2026	10 000	10 750	NC	10 750		103,33	S	306,67	26-janv.-25	ACD
SUKTG.S1	SUKUK TG 6,5% 2016-2026	10 000	10 750	NC	10 750		82,17	S	377,99	17-févr.-25	ACD
TOTAL							0		0		

TOTAL - Marché des obligations
57 003 562 219 200

Légende :
 (#) (*) Ex-Coupon couru (#/#)Cours de référence amorti / Coupon couru Ex-c (#)Ex-marge de profits
 Cours du jour: Ouv.: Ouverture Clôt.: Clôture Moy.: Moyen
 Type Amort: Type d'Amortissement IF: In Fine AC: Amortissement Constant AD: Amortissement Dégressif ACD: Amortissement Constant Différé
 Période: Périodicité de paiement des coupons A: Annuelle S: Semestrielle T: Trimestrielle
 Eché.: Échéance de paiement des intérêts
 Mentions: NC: Non Coté Ex-c: Ex-coupon ou Ex-droit SP: Suspendu

INFORMATIONS
OPERATIONS EN COURS

Emetteur	Opération
TPCI	Première cotation - TPCI 5,90% 2024-2029 & TPCI 6,00% 2024-2031- Première cotation le 03 octobre 2024
FILTISAC CI	Paiement de dividendes de 143,10 F CFA net par action, le 30/09/2024
SERVAIR ABIDJAN CI	Paiement de dividendes de 206,195 F CFA net par action, le 30/09/2024
VIVO ENERGY CI	Paiement de dividendes de 57 F CFA net par action, le 27/09/2024
SMB	Paiement de dividendes de 1 080 F CFA net par action, le 30/09/2024

AVIS

Entité	N°	Nature	Objet
DC/BR	172 - 2024	Païement de dividendes	Païement de dividendes - Exercice 2023 - SERVAIR ABIDJAN CI
DC/BR	173 - 2024	Païement Intérêts	Païement des intérêts semestriels - TPBF 6,30% 2023-2030
DC/BR	174 - 2024	Païement Intérêts	Païement des intérêts semestriels - TPBF 6,50% 2023-2033
BRVM	240-2024	Transaction Sur Dossier	Transaction Sur Dossier

COMMUNIQUES

Emetteur	N°	Nature	Objet
----------	----	--------	-------

QUANTITES RESIDUELLES
MARCHE DES ACTIONS

Symbole	Titre	Quantité résiduelle à l'achat	Cours Achat / Vente			Quantité résiduelle à la vente	Cours de Référence
ABJC	SERVAIR ABIDJAN CI	1	2,250	/	2,345	50	2 365
BICC	BICI CI	10	10,550	/	10,625	50	10 600
BNBC	BERNABE CI	74	1,005	/			1 005
BOAB	BANK OF AFRICA BN	1 710	4,485	/	4,500	117	4 500
BOABF	BANK OF AFRICA BF	3 279	3,405	/	3,495	34	3 495
BOAC	BANK OF AFRICA CI	20	8,320	/	8,390	343	8 390
BOAM	BANK OF AFRICA ML	172	1,705	/	1,755	162	1 755
BOAN	BANK OF AFRICA NG	1 159	3,105	/	3,120	500	3 105
BOAS	BANK OF AFRICA SENEGAL	1	3,600	/	3,650	175	3 650
CABC	SICABLE CI	6	970	/	1,025	830	1 025
CBIBF	CORIS BANK INTERNATIONAL	282	9,995	/	10,000	6 170	9 995
CFAC	CFAO MOTORS CI	10	665	/	675	1	665
CIEC	CIE CI	78	2,195	/	2,200	3 618	2 195
ECOC	ECOBANK COTE D'IVOIRE	235	8,350	/	8,500	19	8 500
ETIT	ECOBANK TRANS. INCORP. TG	176 134	16	/	17	3 452 386	17
FTSC	FILTISAC CI	1 000	1,325	/	1,425	300	1 450
NEIC	NEI-CEDA CI	40	750	/	775	995	775
NSBC	NSIA BANQUE COTE D'IVOIRE	217	6,200	/	6,395	768	6 200
NTLC	NESTLE CI	8	6,990	/	7,000	749	7 000
ONTBF	ONATEL BF	11	2,495	/	2,500	4 453	2 495
ORAC	ORANGE COTE D'IVOIRE	159	15,750	/	15,800	1 186	15 750
ORGT	ORAGROUP TOGO	70	1,690	/	1,790	476	1 790
PALC	PALM CI	625	4,830	/	4,935	260	4 935
PRSC	TRACTAFRIC MOTORS CI	1	2,150	/	2,300	10	2 320
SAFC	SAFCA CI			/	Marché	6 152	790
SCRC	SUCRIVOIRE	326	670	/			670
SDCC	SODE CI	200	5,405	/	5,500	101	5 500
SDSC	AFRICA GLOBAL LOGISTICS CI	100	1,400	/	1,450	488	1 450
SEMC	EVIOSYS PACKAGING SIEM CI			/			700
SGBC	SOCIETE GENERALE COTE D'IVOIRE	15	19,510	/	19,650	178	19 650
SHEC	VIVO ENERGY CI	51	805	/	860	5	805
SIBC	SOCIETE IVOIRIENNE DE BANQUE	20	6,580	/	6,640	98	6 640
SICC	SICOR CI	15	3,000	/			3 000
SIVC	AIR LIQUIDE CI	23	505	/	555	67	500
SLBC	SOLIBRA CI	1	94,500	/	95,000	9	95 000
SMBC	SMB CI	10	13,600	/	13,700	6 853	13 540
SNTS	SONATEL SN	5	23,500	/	23,990	7	23 900
SOGC	SOGB CI	214	3,700	/	3,900	6	3 900
SPHC	SAPH CI	45	3,350	/	3,400	116	3 400
STAC	SETAO CI	1	715	/	720	713	715
STBC	SITAB CI	30	7,000	/	7,250	853	7 250
SVOC	MOVIS CI			/			2 395
TTLC	TOTALENERGIES MARKETING CI	159	2,300	/	2,360	322	2 360
TTLS	TOTALENERGIES MARKETING SN	3	2,220	/	2,300	20	2 300
UNLC	UNILEVER CI	20	7,695	/			7 845
UNXC	UNIWAX CI	2 321	410	/	425	9 854	410

QUANTITES RESIDUELLES

MARCHE DES DROITS

Symbole	Titre	Quantité résiduelle à l'achat	Cours Achat / Vente	Quantité résiduelle à la vente	Cours de Référence
---------	-------	-------------------------------	---------------------	--------------------------------	--------------------

QUANTITES RESIDUELLES
MARCHE DES OBLIGATIONS

Symbole	Titre	Quantité résiduelle à l'achat	Cours Achat / Vente	Quantité résiduelle à la vente	Cours de Référence
FBOAD.01	FCTC BOAD DOLI-P 6,10% 2023-2030		/ 7,300	299	7 300
FDFINBF.01	FIDELIS FINANCE CAP25 7,00% 2023-2028		/ 9,500	202	10 000
FEPTC.01	FCTC EPT 7 % 2023-2030		/		9 100
FEPTC.02	FCTC EPT 7,25 % 2023-2033		/ 10,000	1	10 000
FEPTC.03	FCTC EPT 7,50% 2023-2038		/		10 000
FNSBC.01	FCTC NSIA BANQUE 7 % 2020-2025		/ 1,155.55	6	1 156
PTRC.01	PETRO IVOIRE 6,80% 2022-2029		/ 10,100	27	10 900
SNLC.01	SENELEC 6,50% 2018-2025		/ 1,000	5	2 000
SNTS.02	SONATEL 6,50% 2020-2027		/		5 550
FORBT.01	FCTC ORABANK 7 % 2021-2026		/ 5,041.50	1 175	6 056
FSNTS.01	FCTC SONATEL C-1 6,40 % 2023-2		/		9 840
FSNTS.02	FCTC SONATEL C-2 6,60 % 2023-2		/		10 000
FTIMC.01	FCTC TEYLIOM IMMO 7 % 2021-2028		/		6 250
ORGT.02	ORAGROUP SA 7,15% 2021-2028	385	9,000 / 9,675	1 273	9 675
PADS.03	PAD 6,60% 2020-2027		/		6 580
EOM.010	ETAT DU MALI 6,20 % 2022-2029		/		10 000
EOM.011	ETAT DU MALI 6,40 % 2023-2030		/		10 000
EOM.012	ETAT DU MALI 6,50 % 2023-2030		/ 9,500	200	10 000
EOM.013	ETAT DU MALI 6,50 % 2024-2034		/ 10,000	10 000	9 999
EOM.014	ETAT DU MALI 3,00 % 2024-2031		/		10 000
EOM.03	ETAT DU MALI 6,50 % 2018-2025		/		4 000
TPNE.05	TPNE 6,15 % 2022-2034		/		10 000
TPNE.06	TRESOR PUBLIC DU NIGER 6,15% 2022 - 2034		/		10 000
TPNE.07	TRESOR PUBLIC DU NIGER 6,25 % 2023-2028		/		10 000
TPTG.02	TPTG 6% 2022-2037		/ 10,000	579	10 000
TPCI.087	TPCI 5,90% 2024-2029		/		10 000
TPCI.088	TPCI 6,00% 2024-2031		/ 10,000	283	10 000
TPNE.01	TRESOR PUBLIC DU NIGER 6,50% 2019-2026		/ 9,250	23	10 000
TPNE.02	TRESOR PUBLIC DU NIGER 6,50% 2019 - 2026		/ 9,900	1 056	10 000
TPNE.03	TRESOR PUBLIC DU NIGER 6,5% 2020-2027		/ 5,760	365	6 000
TPNE.04	TRESOR PUBLIC DU NIGER 6,30% 2		/ 8,837.50	5 000	8 750
TPCI.081	TPCI 5,90% 2023-2028		/		10 500
TPCI.082	TPCI 6,00% 2023-2030		/		10 000
TPCI.083	TPCI 5,90 % 2023-2028		/ 10,000	5 000	10 000
TPCI.084	TPCI 6,00 % 2023-2030		/		10 000
TPCI.085	TPCI 5,90 % 2023 - 2028		/		10 000
TPCI.086	TPCI 6,00 % 2023 - 2030		/ 10,000	134	10 000
TPCI.075	TPCI 5,65% 2022-2029		/		10 700
TPCI.076	TPCI 5,75% 2022-2032		/		10 000
TPCI.077	TPCI (TAUX DE BASE + SPREAD) % 2022-2029		/		10 000
TPCI.078	TPCI 5,65% 2022-2029		/		10 000
TPCI.079	TPCI 5,75% 2023-2030		/ 9,600	80	10 000
TPCI.080	TPCI 6% 2023-2030		/ 10,000	19 071	10 000
TPCI.069	TPCI 5,75 % 2022-2037		/ 10,050	10 000	10 000
TPCI.070	TPCI 5,75 % 2022-2037		/		10 300
TPCI.071	TPCI 5,65% 2022-2032		/		10 150
TPCI.072	TPCI 5,65% 2022-2029		/		10 000
TPCI.073	TPCI 5,75% 2022-2032		/		10 500
TPCI.074	TPCI 5,85% 2022-2042		/		9 474
TPCI.063	TPCI 5,90% 2021 -2031		/		8 750

TPCI.064	TPCI 5,80 % 2021 - 2028			/			8 000
TPCI.065	TPCI 5,90 % 2021-2031			/			10 700
TPCI.066	TPCI 5,90% 2021-2031			/			10 000
TPCI.067	TPCI 5,90 % 2021-2036			/			10 200
TPCI.068	TPCI 5,90 % 2022-2037			/	10,000	4	10 000
TPCI.057	TPCI 5,80% 2020-2027			/			7 680
TPCI.058	TPCI 5,80% 2021-2028			/			8 000
TPCI.059	TPCI 5,90% 2021-2031			/			9 056
TPCI.060	TPCI 5,80% 2021-2028			/			10 000
TPCI.061	TPCI 5,90% 2021-2031			/			10 050
TPCI.062	TPCI 5,80 % 2021 -2028			/			7 920
TPCI.051	TPCI 5,80 % 2020-2027			/			8 000
TPCI.052	TPCI 5,90 % 2020 -2030			/			8 750
TPCI.053	TPCI 5,80% 2020-2027			/			8 480
TPCI.054	TPCI 5,90% 2020-2030			/			8 575
TPCI.055	TPCI 5,80% 2020 -2027			/			8 400
TPCI.056	TPCI 5,90% 2020- 2030			/			9 450
TPCI.045	TPCI 5,80% 2020 -2027			/			6 000
TPCI.046	TPCI 5,90% 2020 - 2030			/			7 650
TPCI.047	TPCI 5,80% 2020 - 2027			/			6 150
TPCI.048	TPCI 5,80% 2020- 2027			/			5 940
TPCI.049	TPCI 5,90% 2020- 2030			/			7 564
TPCI.050	TPCI 5,90% 2020-2030			/			7 500
TPCI.039	TPCI 5,75% 2019 - 2026			/			6 420
TPCI.040	TPCI 5,75% 2019-2026			/			6 000
TPCI.041	TPCI 5,80% 2020-2027			/			10 000
TPCI.042	TPCI 5,90% 2020-2030			/			10 000
TPCI.043	TPCI 5,90% 2020 - 2030			/	10,000	10	10 000
TPCI.044	TPCI 5,80% 2020 - 2027			/	9,800	135	9 800
TPCI.033	TPCI 5.75% 2019-2026			/			4 160
TPCI.034	TPCI 6% 2019-2029			/			6 188
TPCI.035	TPCI 5,75% 2019 -2026			/			10 250
TPCI.036	TPCI 5,75% 2019- 2026			/			10 000
TPCI.037	TPCI 5,80% 2019-2026			/			5 940
TPCI.038	TPCI 5,75% 2019-2026			/	6,000	383	6 000
TPCI.027	TPCI 6% 2017-2025			/			10 250
TPCI.028	TPCI 6% 2018 - 2026			/			10 000
TPCI.029	TPCI 6% 2018-2026			/	10,000	44	10 000
TPCI.030	TPCI 5,95% 2018-2025			/			3 000
TPCI.031	TPCI 5,75% 2019 - 2026			/			10 230
TPCI.032	TPCI 2,23% 2019-2026			/			10 000
TPCI.021	TPCI 6% 2016-2028			/			10 000
TPCI.022	TPCI 5.90% 2016 - 2026			/			9 800
TPCI.023	TPCI 5.90% 2016-2026			/			9 600
TPCI.024	TPCI 6.25% 2017-2029			/			9 700
TPCI.025	TPCI 5,95% 2017-2024 A			/			10 000
TPCI.026	TPCI 5,95% 2017-2024 B			/			10 000
TPBJ.05	TPBJ 5,85 % 2022-2042			/	10,000	1 967	10 000
TPBJ.06	TPBJ 5,75% 2022-2037			/	10,100	14 795	10 100
TPBJ.07	TPBJ 5,70% 2023-2030			/			10 000
TPBJ.08	TPBJ 6,20% 2023-2038			/			10 000
TPCI.017	TPCI 3% 2014-2024			/			10 000
TPCI.019	TPCI 5.99% 2015-2025	17	9,850	/	10,000	2	10 000
TPBF.06	TPBF 6.50% 2018-2025			/			9 112
TPBF.07	TPBF 6,50% 2018- 2025			/	10,000	7	10 000

TPBF.O8	TPBF 6,50% 2019-2027			/	9,600	198	10 000
TPBF.O9	TPBF 6,50% 2019 - 2027			/	11,000	526	11 000
TPBJ.O3	TPBJ 6,50% 2020-2028			/	10,000	184	10 000
TPBJ.O4	TPBJ 5,50 % 2022-2037			/			10 000
TPBF.O17	TPBF 6,30 % 2023-2030			/	10,000	350	10 000
TPBF.O18	TPBF 6,50% 2023-2033			/	10,000	16	9 900
TPBF.O19	ETAT DU BURKINA 6,30% 2024-2029			/			10 000
TPBF.O20	ETAT DU BURKINA 6,55% 2024-2031			/			10 000
TPBF.O4	TPBF 6.50% 2017-2027			/			10 000
TPBF.O5	TPBF 6,50% 2017-2024			/	10,000	21	10 000
TPBF.O11	TPBF 6,50 % 2020-2028			/			6 668
TPBF.O12	TPBF 6.50% 2021-2031	45	9,850	/	9,890	44	9 850
TPBF.O13	TPBF 6,50 % 2021 - 2031			/			10 000
TPBF.O14	TPBF 6,30% 2022-2034			/	9,600	1 030	9 999
TPBF.O15	ETAT DU BURKINA 6,30 % 2022-2			/			10 000
TPBF.O16	ETAT DU BURKINA 6% 2023-2028			/	10,000	50	10 000
EOS.O16	ETAT DU SENEGAL 6,45 % 2024-2031			/	10,000	200	9 900
EOS.O17	ETAT DU SENEGAL 6,65 % 2024-2034			/			10 000
EOS.O7	ETAT SENEGAL 6.30% 2015-2025			/	10,000	9	10 000
EOS.O8	ETAT DU SENEGAL 5,95% 2022-2034			/	9,900	50	10 000
EOS.O9	ETAT DU SENEGAL 6,00 % 2023-20			/	10,000	64	10 000
TPBF.O10	TPBF 6,50% 2020 - 2028			/			5 833
EOS.O10	ETAT DU SENEGAL 6,15 % 2023-2030			/			10 000
EOS.O11	ETAT DU SENEGAL 6,35 % 2023-2033			/	10,000	4	10 000
EOS.O12	ETAT DU SENEGAL 6,15 % 2023-2028			/			9 500
EOS.O13	ETAT DU SENEGAL 6,30 % 2023-2030	4	10,000	/			10 000
EOS.O14	ETAT DU SENEGAL 6,50 % 2023-2033			/			10 000
EOS.O15	ETAT DU SENEGAL 6,25 % 2024-2029			/			9 850
EOM.O4	ETAT DU MALI 6,50% 2019-2027			/			6 000
EOM.O5	ETAT DU MALI 6,50% 2020-2028			/	8,000	250	8 000
EOM.O6	ETAT DU MALI 6,50% 2020-2027			/	7,992	4	7 999
EOM.O7	ETAT DU MALI 6.50% 2021-2031			/	8,400	180	8 400
EOM.O8	ETAT DU MALI 6,20 % 2022-2032			/			10 000
EOM.O9	ETAT DU MALI 6,30% 2022-2032			/			9 800
BIDC.O4	BIDC-EBID 6.10% 2017-2027			/	3,750	493	3 750
BIDC.O5	BIDC-EBID 6,40% 2019-2026			/			10 000
BIDC.O6	BIDC-EBID 6,50 % 2021-2028			/	8,000	1 915	8 000
BIDC.O7	BIDC-EBID 5,90% 2022-2029			/	10,000	5 011	10 000
CRRH.O10	CRRH-UEMOA 6,10% 2022-2037			/	10,000	1 768	10 000
CRRH.O2	CRRH-UEMOA 6.10% 2012-2024			/			9 800
CRRH.O4	CRRH-UEMOA 6% 2014-2024			/			10 000
CRRH.O5	CRRH-UEMOA 5.85% 2015-2025			/	10,000	40	10 000
CRRH.O6	CRRH-UEMOA 5.85% 2016-2026			/			10 000
CRRH.O7	CRRH-UEMOA 5.95% 2017-2029			/	4,583	1 100	4 583
CRRH.O8	CRRH-UEMOA 5.95% 2018-2030			/			5 417
CRRH.O9	CRRH-UEMOA 6.05% 2018-2033			/			6 333

SUKUK ET TITRES ASSIMILES

Symbole	Titre	Quantité résiduelle à l'achat	Cours Achat / Vente	Quantité résiduelle à la vente	Cours de Référence
SUKSN.S2	SUKUK SN 6% 2016-2026		/		10 750
SUKTG.S1	SUKUK TG 6.5% 2016-2026		/		10 750

CALENDRIER DES ASSEMBLEES GENERALES
ANNEE : 2024

Société	Nature	Date	Heure	Lieu
COBANK CI	Ordinaire	04/10/2024	10:00:00	Caisse de Retraite par Répartition avec Epargne de l'Union Monétaire Ouest Africaine (CRRAE-UMOA) sise à Abidjan Plateau, Rue Privée, Angle Boulevard Botreau Roussel
SOLIBRA	Extraordinaire	11/09/2024	09:30:00	Espace Latrille Event sis à Cocody Boulevard Latrille, Carrefour Duncan, salle Félix Houphouët Boigny
UNILEVER CI	Ordinaire	06/09/2024	09:00:00	Salle Tamarin de l'Hôtel Azalaï sis à Abidjan Marcory Boulevard Valery Giscard d'Estaing
SUCRIVOIRE	Mixte	26/08/2024	09:30:00	VISIOCONFERENCE
BANK OF AFRICA NG	Extraordinaire	22/08/2024	10:00:00	Centre de Formation de la BOA-NIGER (sise à BOA-Siège)
BANK OF AFRICA BN	Extraordinaire	20/08/2024	10:00:00	NOVOTEL, salle Baobab 2 & 3 à Cotonou
BANK OF AFRICA SN	Extraordinaire	16/08/2024	09:30:00	3ème Etage Immeuble Elan I, Almadies, Zone 12, Route de Ngor à Dakar
BANK OF AFRICA BF	Extraordinaire	13/08/2024	10:00:00	Hôtel BRAVIA à la Salle LAAFI
BANK OF AFRICA ML	Extraordinaire	13/08/2024	09:30:00	Immeuble BANK OF AFRICA, Avenue du Mali, Quartier ACI 2000
AIR LIQUIDE CI	Mixte	22/07/2024	14:00:00	SALLE DE CONFÉRENCE DE LA CRRAE-UMOA, à Abidjan
VIVO ENERGY CI	Ordinaire	28/06/2024	09:30:00	Espace Crystal situé à Marcory zone 4C, 805 rue Chevalier de Clieu non loin des Sapeurs Pompiers
SODECI	Ordinaire	27/06/2024	08:30:00	VISIOCONFERENCE
SERVAIR ABIDJAN CI	Ordinaire	27/06/2024	11:00:00	Salle JEWELS de la CGECI sise au Plateau, Avenue Lamblin
UNIWAX CI	Ordinaire	27/06/2024	09:00:00	Espace Latrille Events, sis à Abidjan, Cocody II-Plateaux (Carrefour Duncan)
CFAO MOTORS CI	Mixte	27/06/2024	09:00:00	Siège social sis à Abidjan, 117, Boulevard de Marseille
CIE CI	Ordinaire	26/06/2024	10:00:00	Visioconférence
SAFCA CI	Ordinaire	25/06/2024	10:00:00	Siège de la société, sis à Abidjan, 1, Rue des Carrossiers, Zone 3 C (Face SOCOCE Treichville)
ORAGROUP	Mixte	25/06/2024	10:00:00	Hôtel 2 Février situé à Place de l'indépendance BP 131 Lomé
ONATEL BF	Ordinaire	24/06/2024	10:30:00	ROYAL BEACH HÔTEL, OUAGADOUGOU-BURKINA FASO
SITAB	Ordinaire	21/06/2024	10:00:00	SALLE JEWELS de la CGECI (Plateau)
TRACTAFRIC CI	Ordinaire	21/06/2024	10:00:00	Hôtel AZALAI ABIDJAN
TOTAL	Mixte	21/06/2024	10:00:00	Radisson Blu Hotel Abidjan Airport sis au boulevard de l'Aéroport Abidjan, Port Bouët
FILTISAC CI	Ordinaire	20/06/2024	10:00:00	Espace Latrille Events - Salle KOSSIA, II-Plateaux Boulevard Latrille, Abidjan - Cocody
BERNABE CI	Ordinaire	20/06/2024	10:00:00	ABIDJAN, salle de conférence GEWELS de la Maison du Patronat Ivoirien (CGECI) au Plateau
SMB	Ordinaire	14/06/2024	09:30:00	Amphithéâtre de la CGECI (La Maison de l'Entreprise) sis à Abidjan-Plateau, à l'Angle du Boulevard de la République et de l'Avenue Lamblin
MOVIS CI	Extraordinaire	14/06/2024	10:45:00	Siège social de MOVIS CI (Situé à Vridi, zone Industrielle, dans la Rue des Conteneurs)
MOVIS CI	Ordinaire	14/06/2024	09:30:00	Siège social de MOVIS CI (Situé à Vridi, en zone Industrielle, dans la Rue des Conteneurs)
PALM CI	Ordinaire	13/06/2024	09:00:00	VISIOCONFERENCE
NESTLE CI	Ordinaire	11/06/2024	10:00:00	Espace CRYSTAL, situé à Abidjan, Zone 4 C, 08 Rue du Chevalier de Clieu « Salle DIAMANT »
COBANK TG	Mixte	06/06/2024	10:00:00	Salle de conférence du Centre Panafricain Ecobank, 2365, Boulevard du Mono, Lomé, Togo
SAPH CI	Ordinaire	04/06/2024	09:00:00	VISIOCONFERENCE
SIB	Mixte	04/06/2024	10:00:00	CRRAE-UMOA (Abidjan - Plateau Angle Boulevard Botreau Roussel, Rue Privée CRRAE-UMOA)
SOLIBRA	Ordinaire	31/05/2024	09:30:00	Espace LATRILLE EVENTS, Cocody Boulevard Latrille, Carrefour Duncan
SETAO CI	Ordinaire	30/05/2024	10:00:00	Hôtel TIAMA (salon EBENE)
TOTAL SENEGAL S.A.	Ordinaire	29/05/2024	10:00:00	Hôtel Radisson Blu Dakar
NEI-CEDA CI	Ordinaire	28/05/2024	10:00:00	Hôtel TIAMA, Abidjan - Plateau
SGB CI	Mixte	28/05/2024	09:00:00	Espace Latrille Events, sis à Abidjan Commune de Cocody, aux Deux-Plateaux Boulevard Latrille
BICI CI	Ordinaire	27/05/2024	10:00:00	Auditorium de la Maison des Entreprises (CGECI) sise au Plateau
BICI CI	Extraordinaire	27/05/2024	11:30:00	Auditorium de la Maison des Entreprises (CGECI) sise au Plateau

SOGB	Ordinaire	24/05/2024	10:30:00	Immeuble CRRAE - UEMOA sis à Abidjan Plateau
NSBC	Ordinaire	23/05/2024	10:30:00	Amphithéâtre de la Caisse de Retraite par Répartition avec Epargne de l'UMOA (CRRAE-UMOA), sis à Abidjan-Plateau, boulevard Botreau ROUSSEL
ECOBANK CI	Ordinaire	25/04/2024	10:00:00	Hôtel Radisson Blu, sis à Abidjan Port-Bouët, route de l'Aéroport International Félix Houphouët Boigny
SONATEL	Ordinaire	25/04/2024	10:00:00	PAR VISIOCONFERENCE dans ses locaux situés au Technopole à Dakar
BANK OF AFRICA ML	Ordinaire	23/04/2024	09:30:00	Siège de la banque à l'Immeuble BANK OF AFRICA, Avenue du Mali, Quartier ACI 2000
BANK OF AFRICA SN	Ordinaire	18/04/2024	09:30:00	Immeuble Elan II au 2ème Etage, Almadies, Zone 12, Route de Ngor à Dakar
ORANGE CI	Ordinaire	16/04/2024	10:00:00	Siège de la société, sis à Abidjan, Cocody Riviera Golf, Boulevard de France, Immeuble Orange Village
BANK OF AFRICA BN	Ordinaire	12/04/2024	09:00:00	Hôtel Golden Tulip à Cotonou
CORIS BANK INTERNATIONAL	Ordinaire	12/04/2024	09:00:00	Sopatel Hôtel Silmandé
SICABLE	Ordinaire	05/04/2024	10:00:00	Hôtel TIAMA, ABIDJAN
BANK OF AFRICA NG	Ordinaire	04/04/2024	10:00:00	Centre de Formation de BOA-NIGER (BOA-Siège)
BANK OF AFRICA BF	Ordinaire	28/03/2024	10:00:00	Salle WANGO I à l'hôtel LANCASTER (EX LAICO HOTEL) OUAGA 2000
BANK OF AFRICA CI	Ordinaire	28/03/2024	10:00:00	Salle Fromager de l'hôtel IVOTEL du Plateau (10ème étage)
AIR LIQUIDE CI	Ordinaire	10/01/2024	10:00:00	Salle de conférence de la CRRAE-UMOA

L'actualité de la BRVM sur nos plateformes digitales

Infos BRVM

Pour recevoir les informations boursières par SMS, souscrivez :



Côte d'Ivoire : *430#
Bénin : *430*15#



Côte d'Ivoire : #139#
Burkina Faso : *310#



Côte d'Ivoire : *431#
Niger : *512*9#
Togo : *310#

Site web

www.brvm.org



Application Mobile

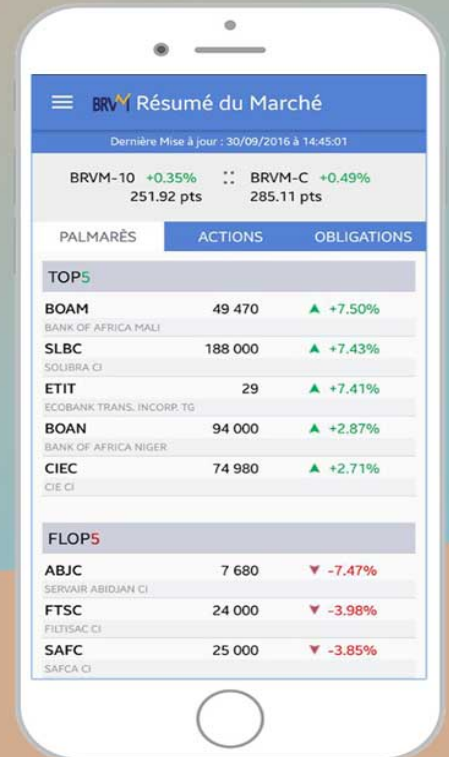

Nous suivre sur :

