

<b>BRVM 10</b>	<b>169,09</b>
Variation Jour	↑ 0,94 %
Variation annuelle	↑ 10,15 %



# BULLETIN OFFICIEL DE LA COTE

N° 87

vendredi 6 mai 2022

Site : www.brvm.org

<b>BRVM Composite</b>	<b>217,33</b>
Variation Jour	↑ 0,55 %
Variation annuelle	↑ 7,44 %

Evolution des indices

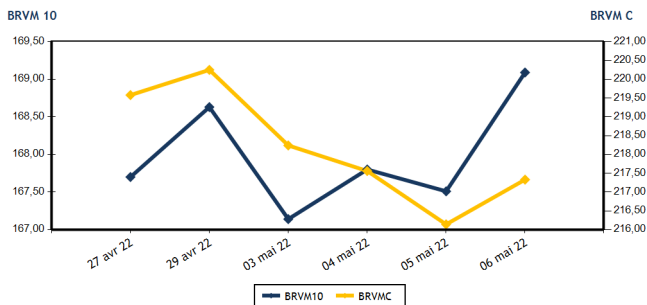

Volumes et valeurs transigés

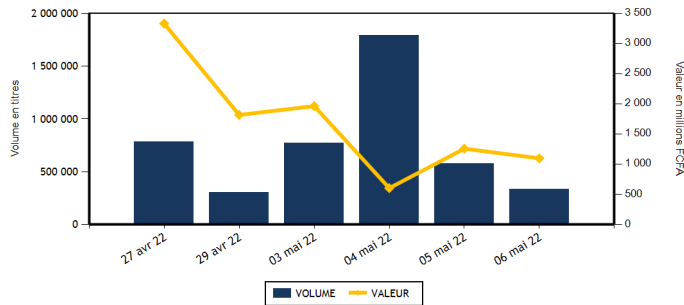

Actions	Niveau	Evol. Jour
Capitalisation boursière (FCFA)(Actions & Droits)	6 542 188 715 169	0,55 %
Volume échangé (Actions & Droits)	331 608	-42,31 %
Valeur transigée (FCFA) (Actions & Droits)	1 092 332 191	-12,98 %
Nombre de titres transigés	42	0,00 %
Nombre de titres en hausse	17	54,55 %
Nombre de titres en baisse	10	-58,33 %
Nombre de titres inchangés	15	114,29 %

Obligations	Niveau	Evol. Jour
Capitalisation boursière (FCFA)	7 735 199 721 192	-0,03 %
Volume échangé	362	395,89 %
Valeur transigée (FCFA)	3 722 250	416,98 %
Nombre de titres transigés	4	100,00 %
Nombre de titres en hausse	1	
Nombre de titres en baisse	1	
Nombre de titres inchangés	2	0,00 %

**PLUS FORTES HAUSSES**

Titres	Cours	Evol. Jour	Evol. annuelle
SICOR CI (SICC)	8 085	7,44 %	57,91 %
AIR LIQUIDE CI (SIVC)	885	7,27 %	-1,12 %
SOCIETE GENERALE COTE D'IVOIRE (SGBC)	15 000	7,14 %	41,58 %
SMB CI (SMBC)	6 895	6,65 %	-0,07 %
SUCRIVOIRE (SCRC)	990	5,88 %	3,13 %

**PLUS FORTES BAISES**

Titres	Cours	Evol. Jour	Evol. annuelle
NEI-CEDA CI (NEIC)	625	-7,41 %	0,00 %
SETAO CI (STAC)	1 475	-7,23 %	102,05 %
UNIWAX CI (UNXC)	1 475	-7,23 %	-26,25 %
SAFCA CI (SAFC)	1 000	-6,98 %	17,65 %
SERVAIR ABIDJAN CI (ABJC)	1 705	-5,28 %	-2,57 %

**INDICES SECTORIELS**

Base = 100 au 14 juin 1999	Nombre de sociétés	Valeur	Evol. Jour	Evol. annuelle	Volume	Valeur	PER moyen
BRVM - INDUSTRIE	12	116,54	-0,50 %	5,84 %	15 385	28 160 705	33,50
BRVM - SERVICES PUBLICS	4	508,34	0,23 %	13,25 %	84 547	685 853 475	9,35
BRVM - FINANCES	15	79,31	1,63 %	2,83 %	197 199	91 623 826	8,51
BRVM - TRANSPORT	2	509,96	0,00 %	-18,03 %	292	613 200	8,20
BRVM - AGRICULTURE	5	325,23	-0,10 %	33,67 %	27 923	273 435 330	5,66
BRVM - DISTRIBUTION	7	402,06	-0,92 %	-1,32 %	3 732	8 637 725	30,52
BRVM - AUTRES SECTEURS	1	1 819,98	-7,23 %	102,06 %	2 530	4 007 930	17,71
BRVM - PETITES CAPITALISATIONS	-	-	-	-	-	-	-

Indicateurs	1er et 2è Comp.	BRVM PC
PER moyen du marché	8,76	
Taux de rendement moyen du marché	5,59	
Taux de rentabilité moyen du marché	6,39	
Nombre de sociétés cotées	46	
Nombre de lignes obligataires	100	
Volume moyen annuel par séance	1 485 329,00	
Valeur moyenne annuelle par séance	1 734 579 338,01	

Indicateurs	1er et 2è Comp.	BRVM PC
Ratio moyen de liquidité	3,72	
Ratio moyen de satisfaction	29,19	
Ratio moyen de tendance	784,83	
Ratio moyen de couverture	12,74	
Taux de rotation moyen du marché	0,03	
Prime de risque du marché	5,51	
Nombre de SGI participantes	28	

**Définitions**

Volume moyen annuel par séance = Valeur annuel échangé / nombre de séances  
 Valeur moyenne annuelle par séance = Valeur annuelle échangée / nombre de séances  
 Ratio moyen de liquidité = Moyenne des ratios de liquidité (Titres échangés / Volume des ordres de vente)  
 Ratio moyen de satisfaction = Moyenne des ratios de satisfaction (Titres échangés / Volume des ordres d'achat)  
 Ratio moyen de tendance = Moyenne des ratios de tendance (Volume des ordres d'achat / Volume des ordres de vente)  
 Ratio moyen de couverture = Moyenne des ratios de couverture (Volume des ordres de vente / Volume des ordres d'achat)

Taux moyen de rotation = moyenne des taux de rotation des actions cotées (volume transigé / capi flottante)  
 PER moyen du marché = moyenne des PER des actions cotées ayant un PER positif  
 Taux de rendement moyen = moyenne des taux de rendement des actions cotées ayant distribué un dividende  
 Taux de rentabilité moyen = moyenne des taux de rentabilité des actions cotées  
 Prime de risque du marché = (1 / le PER moyen du marché) - le taux de référence actuel des emprunts d'Etat



BRVM - BOURSE REGIONALE DES VALEURS MOBILIERES  
 BRVM - Société Anonyme au capital de 3.062.040.000 CFA - RC : CI - ABJ - 1997 - B - 208435 - CC : 9819725 - E  
 Siège Social : Abidjan - CÔTE D'IVOIRE. Adresse : 18, Rue Joseph ANOMA (Rue des Banques) - Abidjan  
 Tél : +225 20 32 66 85 / 86, Fax : +225 20 32 66 84, Mail : brvm@brvm.org, Site Web : www.brvm.org

**MARCHE DES ACTIONS**

Symbole	Titre	Cours Précédent	Cours du jour		Variation jour	Séance de cotation		Cours Référence	Variation de l'année précédente	Dernier dividende payé		Rdt. Net	PER
			Ouv.	Clôt.		Volume	Valeur			Montant net	Date		
<b>SECTEUR - INDUSTRIE</b>		<b>116,54</b>	<b>points</b>		<b>-0,50 %</b>								
CABC	SICABLE CI	1 165	1 170	1 165	0,00 %	280	327 450	1 165	14,78 %	133,00	2-août-21	11,42 %	172,01
FTSC	FILTISAC CI	1 405	1 405	1 405	0,00 %	148	210 050	1 405	-16,37 %	235,00	30-juil.-21	16,73 %	
NEIC	NEI-CEDA CI	675	625	625	-7,41 %	2 806	1 756 770	625	0,00 %	9,00	28-juin-01		8,14
NTLC	NESTLE CI	7 350	7 300	7 300	-0,68 %	381	2 780 810	7 300	58,52 %	363,67	30-juil.-21	4,98 %	7,58
SEMC	CROWN SIEM CI	775	750	775	0,00 %	3 084	2 386 100	775	1,31 %	14,40	28-déc.-21	1,86 %	26,50
SIVC	AIR LIQUIDE CI	825	825	885	7,27 %	3 817	3 161 025	885	-1,12 %	63,00	29-sept.-17		
SLBC	SOLIBRA CI	152 000	150 000	150 000	-1,32 %	24	3 600 000	150 000	-3,85 %	2 736,00	3-août-21	1,82 %	14,09
SMBC	SMB CI	6 465	6 200	6 895	6,65 %	1 326	8 516 320	6 895	-0,07 %	810,00	15-juil.-21	11,75 %	5,72
STBC	SITAB CI	6 400	6 400	6 400	0,00 %	47	300 800	6 400	3,56 %	436,12	2-juil.-21	6,81 %	12,10
TTRC	TRITURAF CI-Ste en Liquidation	490	SP	SP	0,00 %			490	0,00 %	1 440,00	19-juil.-02		
UNLC	UNILEVER CI	4 850	NC	NC	0,00 %			4 850	-0,82 %	1 233,00	9-juil.-12		
UNXC	UNIWAX CI	1 590	1 475	1 475	-7,23 %	3 472	5 121 380	1 475	-26,25 %	18,00	16-juil.-21	1,22 %	21,85
<b>TOTAL</b>						<b>15 385</b>	<b>28 160 705</b>						<b>33,50</b>
<b>SECTEUR - SERVICES PUBLICS</b>		<b>508,34</b>	<b>points</b>		<b>0,23 %</b>								
CIEC	CIE CI	2 100	2 000	2 100	0,00 %	3 240	6 625 400	2 100	10,82 %	167,14	14-juil.-21	7,96 %	12,05
ONTBF	ONATEL BF	4 180	4 185	4 250	1,67 %	52 751	224 045 380	4 250	7,73 %	399,56	1-juin-21	9,40 %	8,93
SDCC	SODE CI	4 880	4 880	4 880	0,00 %	173	808 495	4 880	13,62 %	337,50	27-juil.-21	6,92 %	10,09
SNTS	SONATEL SN	16 000	16 000	16 000	0,00 %	28 383	454 374 200	16 000	14,49 %	1 225,00	17-mai-21	7,66 %	6,34
<b>TOTAL</b>						<b>84 547</b>	<b>685 853 475</b>						<b>9,35</b>
<b>SECTEUR - FINANCES</b>		<b>79,31</b>	<b>points</b>		<b>1,63 %</b>								
BICC	BICI CI	6 145	6 285	6 285	2,28 %	6	37 710	6 285	-15,07 %	50,00	6-juil.-21	0,80 %	10,91
BOAB	BANK OF AFRICA BN	6 300	6 400	6 400	1,59 %	1 643	10 515 200	6 400	20,75 %	436,00	20-mai-21	6,81 %	7,79
BOABF	BANK OF AFRICA BF	5 600	5 600	5 600	0,00 %	910	5 096 195	5 600	-9,68 %	370,00	3-mai-21	6,61 %	5,80
BOAC	BANK OF AFRICA CI	5 050	5 050	5 175	2,48 %	164	836 715	5 175	-11,61 %	315,00	12-mai-21	6,09 %	6,22
BOAM	BANK OF AFRICA ML	1 250	1 260	1 300	4,00 %	121	154 540	1 300	-12,46 %	271,00	15-mai-19		11,35
BOAN	BANK OF AFRICA NG	6 970	6 950	6 975	0,07 %	4 295	29 375 455	6 975	36,76 %	429,66	6-mai-21	6,16 %	9,65
BOAS	BANK OF AFRICA SENEGAL	2 200	2 200	2 200	0,00 %	1 324	2 912 825	2 200	-6,38 %	161,01	1-juin-21	7,32 %	4,77
CBIBF	CORIS BANK INTERNATIONAL	9 600	9 600	9 600	0,00 %	1	9 600	9 600	-8,57 %	406,00	6-juil.-21	4,23 %	6,60
ECOC	ECOBANK COTE D'IVOIRE	4 510	4 575	4 565	1,22 %	211	964 360	4 565	-4,60 %	294,30	6-mai-21	6,45 %	7,33
ETIT	ECOBANK TRANS. INCORP. TG	17	16	17	0,00 %	182 196	2 987 301	17	-5,56 %	1,21	28-avr.-17		1,59
NSBC	NSIA BANQUE COTE D'IVOIRE	5 750	5 750	5 750	0,00 %	69	396 750	5 750	-7,03 %	77,69	27-juil.-20	1,35 %	19,75
ORGT	ORAGROUP TOGO	3 995	NC	NC	0,00 %			3 995	-4,65 %	59,52	17-juil.-20	1,49 %	14,01
SAFC	SAFCA CI	1 075	1 000	1 000	-6,98 %	720	720 000	1 000	17,65 %	23,04	29-juil.-11		
SGBC	SOCIETE GENERALE COTE D'IVOIRE	14 000	14 000	15 000	7,14 %	1 348	19 040 000	15 000	41,58 %	368,30	30-juin-21	2,46 %	6,92
SIBC	SOCIETE IVOIRIENNE DE BANQUE	4 415	4 415	4 420	0,11 %	4 191	18 577 175	4 420	10,92 %	360,00	23-juil.-21	8,14 %	6,49
<b>TOTAL</b>						<b>197 199</b>	<b>91 623 826</b>						<b>8,51</b>
<b>SECTEUR - TRANSPORT</b>		<b>509,96</b>	<b>points</b>		<b>0,00 %</b>								
SDSC	BOLLORE	2 100	2 100	2 100	0,00 %	292	613 200	2 100	-18,29 %	100,00	11-août-21	4,76 %	8,20
SVOC	MOVIS CI	2 395	SP	SP	0,00 %			2 395	0,00 %	270,00	5-juil.-99		

TOTAL	292	613 200	8,20
-------	-----	---------	------

**MARCHE DES ACTIONS**

Symbole	Titre	Cours Précédent	Cours du jour		Variation jour	Séance de cotation		Cours Référence	Variation de l'année précédente	Dernier dividende payé		Rdt. Net	PER
			Ouv.	Clôt.		Volume	Valeur			Montant net	Date		
<b>SECTEUR - AGRICULTURE</b>		<b>325,23</b>	<b>points</b>		<b>↓</b>	<b>-0,10 %</b>							
PALC	PALM CI	12 995	12 865	12 800	-1,50 %	16 637	213 887 380	12 800	83,12 %	102,51	27-août-21	0,80 %	4,66
SCRC	SUCRIVOIRE	935	950	990	5,88 %	1 680	1 633 000	990	3,13 %	40,50	20-août-21	4,09 %	2,95
SICC	SICOR CI	7 525	7 200	8 085	7,44 %	46	353 650	8 085	57,91 %	1 919,00	25-sept.-00		4,90
SOGC	SOGB CI	6 100	6 200	6 150	0,82 %	8 233	50 262 800	6 150	23,00 %	250,00	15-juil.-21	4,07 %	9,02
SPHC	SAPH CI	5 500	5 500	5 500	0,00 %	1 327	7 298 500	5 500	5,87 %	132,30	24-août-21	2,41 %	6,77
<b>TOTAL</b>						27 923	273 435 330						5,66
<b>SECTEUR - DISTRIBUTION</b>		<b>402,06</b>	<b>points</b>		<b>↓</b>	<b>-0,92 %</b>							
ABJC	SERVAIR ABIDJAN CI	1 800	1 705	1 705	-5,28 %	1 306	2 222 600	1 705	-2,57 %	164,96	30-sept.-19		
BNBC	BERNABE CI	1 970	2 000	2 000	1,52 %	609	1 166 890	2 000	-8,05 %	45,00	19-juil.-19		82,89
CFAC	CFAO MOTORS CI	1 080	1 100	1 080	0,00 %	160	176 200	1 080	-9,24 %	22,15	15-juil.-21	2,05 %	29,19
PRSC	TRACTAFRIC MOTORS CI	3 370	3 370	3 500	3,86 %	1 288	4 324 475	3 500	-16,67 %	162,90	2-sept.-21	4,65 %	11,68
SHEC	VIVO ENERGY CI	850	855	855	0,59 %	74	63 270	855	-0,58 %	63,90	26-nov.-20	7,47 %	
TTLC	TOTAL CI	2 320	2 320	2 280	-1,72 %	51	117 800	2 280	8,57 %	109,31	27-sept.-21	4,79 %	12,88
TTLS	TOTAL SN	2 400	2 400	2 300	-4,17 %	244	566 490	2 300	16,46 %	223,60	30-juil.-21	9,72 %	15,97
<b>TOTAL</b>						3 732	8 637 725						30,52
<b>AUTRES SECTEURS</b>		<b>1 819,98</b>	<b>points</b>		<b>↓</b>	<b>-7,23 %</b>							
STAC	SETAO CI	1 590	1 590	1 475	-7,23 %	2 530	4 007 930	1 475	102,05 %	66,15	16-juil.-21	4,48 %	17,71
<b>TOTAL</b>						2 530	4 007 930						17,71
<b>TOTAL - Marché des actions</b>						331 608	1 092 332 191						

**MARCHE DES DROITS**

Symbole	Titre	Cours Précédent	Cours du jour		Variation jour	Séance de cotation		Cours Référence	Variation depuis l'origine	Parité	Periode de négociation	
			Ouv.	Clôt.		Volume	Valeur				Début	fin
<b>TOTAL</b>												
<b>TOTAL - Marché des droits</b>												

**TROISIEME COMPARTIMENT - BRVM PETITES CAPITALISATIONS**

Symbole	Titre	Cours Précédent	Cours du jour		Variation jour	Séance de cotation		Cours Référence	Variation depuis l'origine
			Ouv.	Clôt.		Volume	Valeur		
<b>TOTAL</b>									
<b>TOTAL - 3ème Compartiment - BRVM PC</b>									

**Légende:**  
 (d) Ex-dividende (d) Variation par rapport au cours de référence  
 Cours du jour: Ouv.: Ouverture Clôt.: Clôture Moy.: Moyen  
 Mentions : NC: Non Coté Ex-c: Ex-coupon Ex-d: Ex-droit SP: Suspendu Val-T: Valeur Théorique  
 PER = Cours / BNPA selon les données disponibles Rdt. Net: Rendement net (DNPA / Cours)  
 Comp.: 1 - Premier Compartiment 2 - Second Compartiment 3 - Compartiment de croissance  
 Ratio de liquidité = Titres échangés / Volume des ordres de vente  
 : Progression de l'indice sectoriel : Stabilité de l'indice sectoriel : Recul de l'indice sectorie

MARCHE DES OBLIGATIONS

Symbole	Titre	Valeur nominale	Cours Précédent	Cours du jour	Cours Référence	Séance de cotation		Coupon couru	Coupon d'intérêt		Type Amort	
						Volume	Valeur	Période	Montant net	Eché.		
<b>OBLIGATIONS D'ETAT</b>												
EOM.01	ETAT DU MALI 6.20% 2016-2023	3 332	3 565	NC	3 565.24			196,96	A	206,58	23-mai-22	ACD
EOM.02	Etat du Mali 6.50% 2017-2024	4 000	4 000	NC	4 000			11,40	A	260,00	20-avr.-23	AC
EOM.03	ETAT DU MALI 6,50 % 2018-2025	8 000	8 000	NC	8 000			379,32	A	650,00	5-oct.-22	AC
EOM.04	ETAT DU MALI 6,50% 2019-2027	10 000	10 000	NC	10 000			530,68	A	650,00	12-juil.-22	AC
EOM.05	ETAT DU MALI 6,50% 2020-2028	10 000	10 100	NC	10 100			71,23	A	650,00	27-mars-23	ACD
EOM.06	ETAT DU MALI 6,50% 2020-2027	10 000	10 700	NC	10 700			279,59	A	650,00	30-nov.-22	AC
EOM.07	ETAT DU MALI 6.50% 2021-2031	10 000	10 700	NC	10 700			35,62	A	650,00	16-avr.-23	AC
EOS.05	ETAT SENEGAL 6.50% 2013-2023	10 000	10 000	NC	10 000			174,17	S	325,00	29-juil.-22	ACD
EOS.07	ETAT SENEGAL 6.30% 2015-2025	10 000	10 500	NC	10 500			279,62	S	312,41	25-mai-22	ACD
TPBF.O10	TPBF 6,50% 2020 - 2028	10 000	10 600	NC	10 600			83,02	S	325,00	20-sept.-22	ACD
TPBF.O11	TPBF 6,50 % 2020-2028	10 000	10 000	NC	10 000			210,08	S	325,00	9-juil.-22	ACD
TPBF.O12	TPBF 6.50% 2021-2031	10 000	10 700	NC	10 700			74,18	S	325,00	25-sept.-22	ACD
TPBF.O13	TPBF 6,50 % 2021 - 2031	10 000	10 500	10 500	10 500	300	3 150 000	215,47	S	325,00	6-juil.-22	ACD
TPBF.O4	TPBF 6.50% 2017-2027	10 000	10 700	NC	10 700			169,18	S	322,33	31-juil.-22	ACD
TPBF.O5	TPBF 6,50% 2017-2024	10 000	10 700	NC	10 700			228,57	S	325,00	29-juin-22	ACD
TPBF.O6	TPBF 6.50% 2018-2025	10 000	10 695	10 700	10 700	12	123 500	270,69	S	324,11	5-juin-22	ACD
TPBF.O7	TPBF 6,50% 2018- 2025	10 000	10 000	NC	10 000			308,84	S	325,00	15-mai-22	AC
TPBF.O8	TPBF 6,50% 2019-2027	10 000	10 500	NC	10 500			322,33	S	322,33	6-mai-22	ACD
TPBF.O9	TPBF 6,50% 2019 - 2027	10 000	10 700	NC	10 700			49,73	S	325,00	8-oct.-22	ACD
TPBJ.O3	TPBJ 6,50% 2020-2028	10 000	10 000	NC	10 000			452,33	A	650,00	25-août-22	AC
TPBJ.O4	TPBJ 5,50 % 2022-2037	10 000	10 000	NC	10 000			99,45	A	550,00	1-mars-23	AC
TPBJ.O5	TPBJ 5,85 % 2022-2042	10 000	10 000	NC	10 000			105,78	A	585,00	1-mars-23	ACD
TPCI.O16	TPCI 6.55% 2014-2022	10 000	10 000	NC	10 000			629,88	A	655,00	20-mai-22	ACD
TPCI.O17	TPCI 3% 2014-2024	10 000	10 000	NC	10 000			113,74	S	150,00	19-juin-22	ACD
TPCI.O19	TPCI 5.99% 2015-2025	10 000	10 000	NC	10 000			585,87	A	599,00	14-mai-22	ACD
TPCI.O20	TPCI 5.85% 2015-2022	10 000	10 000	NC	10 000			49,55	S	292,50	5-oct.-22	ACD
TPCI.O21	TPCI 6% 2016-2028	10 000	10 700	NC	10 700			46,03	A	600,00	8-avr.-23	ACD
TPCI.O22	TPCI 5.90% 2016 - 2026	10 000	10 000	NC	10 000			525,34	A	590,00	15-juin-22	ACD
TPCI.O23	TPCI 5.90% 2016-2026	10 000	10 215	NC	10 215			274,79	A	590,00	17-nov.-22	ACD
TPCI.O24	TPCI 6.25% 2017-2029	10 000	10 700	NC	10 700			61,48	S	312,50	30-sept.-22	ACD
TPCI.O25	TPCI 5,95% 2017-2024 A	10 000	10 100	NC	10 100			19,51	S	297,50	24-oct.-22	ACD
TPCI.O26	TPCI 5,95% 2017-2024 B	10 000	10 050	NC	10 050			290,93	S	297,50	10-mai-22	ACD
TPCI.O27	TPCI 6% 2017-2025	10 000	10 250	NC	10 250			210,99	S	300,00	29-juin-22	ACD
TPCI.O28	TPCI 6% 2018 - 2026	10 000	10 700	NC	10 700			455,34	A	600,00	2-août-22	ACD
TPCI.O29	TPCI 6% 2018-2026	10 000	10 200	10 000	10 000	9	90 000	327,12	A	600,00	19-oct.-22	ACD
TPCI.O30	TPCI 5,95% 2018-2025	8 000	8 216	NC	8 216			187,79	S	237,35	13-juin-22	ACD
TPCI.O31	TPCI 5,75% 2019 - 2026	10 000	10 230	NC	10 230			504,11	A	575,00	20-juin-22	ACD
TPCI.O32	TPCI 2,23% 2019-2026	10 000		NC				586,52	A	669,00	20-juin-22	ACD
TPCI.O33	TPCI 5.75% 2019-2026	8 000	8 560	NC	8 560			59,23	A	460,00	20-mars-23	ACD
TPCI.O34	TPCI 6% 2019-2029	8 750	8 750	8 750	8 750	41	358 750	67,60	A	525,00	20-mars-23	ACD
TPCI.O35	TPCI 5,75% 2019 -2026	10 000	10 000	NC	10 000			471,03	A	575,00	11-juil.-22	ACD
TPCI.O36	TPCI 5,75% 2019- 2026	10 000	10 180	NC	10 180			406,44	A	575,00	21-août-22	ACD
TPCI.O37	TPCI 5,80% 2019-2026	10 000	10 290	NC	10 290			243,12	A	580,00	4-déc.-22	ACD
TPCI.O38	TPCI 5,75% 2019-2026	10 000	10 150	NC	10 150			241,03	A	575,00	4-déc.-22	ACD
TPCI.O39	TPCI 5,75% 2019 - 2026	10 000	10 700	NC	10 700			316,64	A	575,00	17-oct.-22	ACD
TPCI.O40	TPCI 5,75% 2019-2026	10 000	10 200	NC	10 200			182,74	A	575,00	10-janv.-23	ACD
TPCI.O41	TPCI 5,80% 2020-2027	10 000	10 700	NC	10 700			106,47	A	580,00	28-févr.-23	ACD
TPCI.O42	TPCI 5,90% 2020-2030	10 000	10 700	NC	10 700			108,30	A	590,00	28-févr.-23	ACD
TPCI.O43	TPCI 5,90% 2020 - 2030	10 000	10 500	NC	10 500			21,01	A	590,00	23-avr.-23	ACD
TPCI.O44	TPCI 5,80% 2020 - 2027	10 000	10 075	NC	10 075			20,66	A	580,00	23-avr.-23	ACD
TPCI.O45	TPCI 5,80% 2020 -2027	10 000	10 195	NC	10 195			514,85	A	580,00	16-juin-22	ACD
TPCI.O46	TPCI 5,90% 2020 - 2030	10 000	10 500	NC	10 500			523,73	A	590,00	16-juin-22	ACD
TPCI.O47	TPCI 5,80% 2020 - 2027	10 000	10 250	NC	10 250			514,85	A	580,00	16-juin-22	ACD
TPCI.O48	TPCI 5,80% 2020- 2027	10 000	10 000	NC	10 000			446,52	A	580,00	29-juil.-22	ACD
TPCI.O49	TPCI 5,90% 2020- 2030	10 000	10 085	NC	10 085			454,22	A	590,00	29-juil.-22	ACD
TPCI.O50	TPCI 5,90% 2020-2030	10 000	10 000	NC	10 000			405,73	A	590,00	28-août-22	ACD
TPCI.O51	TPCI 5,80% 2020-2027	10 000	10 100	NC	10 100			343,23	A	580,00	2-oct.-22	ACD
TPCI.O52	TPCI 5,90 % 2020-2030	10 000	10 700	NC	10 700			349,15	A	590,00	2-oct.-22	ACD
TPCI.O53	TPCI 5,80% 2020-2027	10 000	10 600	NC	10 600			301,92	A	580,00	28-oct.-22	ACD
TPCI.O54	TPCI 5,90% 2020-2030	10 000	10 300	NC	10 300			307,12	A	590,00	28-oct.-22	ACD

vendredi 6 mai 2022

TPCI.055	TPCI 5,80% 2020 -2027	10 000	10 500	NC	10 500	211,34	A	580,00	24-déc.-22	ACD
TPCI.056	TPCI 5,90% 2020- 2030	10 000	10 700	NC	10 700	214,99	A	590,00	24-déc.-22	ACD
TPCI.057	TPCI 5,80% 2020-2027	10 000	10 000	NC	10 000	265,37	A	580,00	20-nov.-22	ACD
TPCI.058	TPCI 5,80% 2021-2028	10 000	10 400	NC	10 400	92,16	A	580,00	9-mars-23	ACD
TPCI.059	TPCI 5,90% 2021-2031	10 000	10 500	NC	10 500	93,75	A	590,00	9-mars-23	ACD
TPCI.060	TPCI 5,80% 2021-2028	10 000	10 000	NC	10 000	568,88	A	580,00	13-mai-22	ACD
TPCI.061	TPCI 5,90% 2021-2031	10 000	10 050	NC	10 050	578,68	A	590,00	13-mai-22	ACD
TPCI.062	TPCI 5,80 % 2021 -2028	10 000	10 700	NC	10 700	492,60	A	580,00	30-juin-22	ACD
TPCI.063	TPCI 5,90% 2021 -2031	10 000	10 000	NC	10 000	483,26	A	590,00	30-juin-22	ACD
TPCI.064	TPCI 5,80 % 2021 - 2028	10 000	10 180	NC	10 180	417,92	A	580,00	16-août-22	ACD
TPCI.065	TPCI 5,90% 2021-2031	10 000	10 500	NC	10 500	352,38	A	590,00	30-sept.-22	ACD
TPCI.066	TPCI 5,90% 2021-2031	10 000	10 150	NC	10 150	294,19	A	590,00	5-nov.-22	ACD
TPCI.067	TPCI 5,90 % 2021-2036	10 000	10 025	NC	10 025	227,92	A	590,00	16-déc.-22	ACD
TPCI.068	TPCI 5,90 % 2022-2037	10 000	10 700	NC	10 700	151,95	A	590,00	1-févr.-23	ACD
TPNE.01	TRESOR PUBLIC DU NIGER 6,50% 2019-2026	10 000	10 700	NC	10 700	69,45	A	650,00	28-mars-23	ACD
TPNE.02	TRESOR PUBLIC DU NIGER 6,50% 2019 - 2026	10 000	10 700	NC	10 700	495,07	A	650,00	1-août-22	ACD
TPNE.03	TRESOR PUBLIC DU NIGER 6,5% 2020-2027	10 000	10 700	NC	10 700	496,85	A	650,00	31-juil.-22	ACD
TPNE.04	TRESOR PUBLIC DU NIGER 6,30% 2021-2031	10 000	10 700	NC	10 700	440,14	A	630,00	24-août-22	ACD
<b>TOTAL</b>						<b>362</b>		<b>3 722 250</b>		

**OBLIGATIONS REGIONALES**

BIDC.04	BIDC-EBID 6.10% 2017-2027	7 500	8 025	NC	8 025	406,11	A	457,50	16-juin-22	ACD
BIDC.05	BIDC-EBID 6,40% 2019-2026	10 000	10 700	NC	10 700	201,55	S	320,00	12-juil.-22	ACD
BIDC.06	BIDC-EBID 6,50 % 2021-2028	10 000	10 500	NC	10 500	300,96	S	322,33	18-mai-22	ACD
CRRH.01	CRRH-UEMOA 6.10% 2012-2022	10 000	9 925	NC	9 925	138,18	S	305,00	13-août-22	AC
CRRH.02	CRRH-UEMOA 6.10% 2012-2024	10 000	10 000	NC	10 000	183,67	S	305,00	17-juil.-22	AC
CRRH.03	CRRH-UEMOA 6% 2013-2023	10 000	10 000	NC	10 000	16,39	S	300,00	26-oct.-22	AC
CRRH.04	CRRH-UEMOA 6% 2014-2024	10 000	9 975	NC	9 975	209,34	S	300,00	30-juin-22	AC
CRRH.05	CRRH-UEMOA 5.85% 2015-2025	10 000	10 000	NC	10 000	195,53	S	290,10	4-juil.-22	AC
CRRH.06	CRRH-UEMOA 5.85% 2016-2026	10 000	10 230	NC	10 230	198,77	S	292,50	3-juil.-22	ACD
CRRH.07	CRRH-UEMOA 5.95% 2017-2029	6 667	6 667	NC	6 667	186,28	S	198,33	17-mai-22	AC
CRRH.08	CRRH-UEMOA 5.95% 2018-2030	7 500	7 500	NC	7 500	166,73	S	223,13	21-juin-22	AC
CRRH.09	CRRH-UEMOA 6.05% 2018-2033	8 000	8 000	NC	8 000	180,84	S	242,00	21-juin-22	AC
<b>TOTAL</b>						<b>0</b>		<b>0</b>		

**OBLIGATIONS PRIVEES**

BHSN.01	DIASPORA BONDS BHS 6,25% 2019-	10 000	10 700	NC	10 700	198,63	S	309,93	10-juil.-22	ACD
FNSBC.01	FCTC NSIA BANQUE 7 % 2020-2025	6 667	6 667	NC	6 666.66	63,38	T	114,33	16-juin-22	ACD
FTIMC.01	FCTC TEYLIMOM IMMO 7 % 2021-2028	10 000	10 200	NC	10 200	109,98	T	171,50	8-juin-22	ACD
ORGT.02	ORAGROUP SA 7,15% 2021-2028	10 000	10 700	NC	10 700	39,07	S	715,00	26-oct.-22	ACD
PADS.03	PAD 6,60% 2020-2027	10 000	10 000	NC	10 000	30,66	S	330,00	19-oct.-22	ACD
SNLC.01	SENELEC 6,50% 2018-2025	6 000	6 420	NC	6 420	42,39	S	195,00	27-sept.-22	AC
SNTS.02	SONATEL 6,50% 2020-2027	10 000	10 700	NC	10 700	184,14	S	302,99	16-juil.-22	ACD
<b>TOTAL</b>						<b>0</b>		<b>0</b>		

**SUKUK ET TITRES ASSIMILES**

SUKCI.S2	SUKUK CI 5.75% 2016-2023	10 000	10 500	NC	10 500	95,83	S	293,89	7-sept.-22	ACD
SUKSN.S2	SUKUK SN 6% 2016-2026	10 000	10 600	NC	10 600	166,67	S	301,67	26-juil.-22	ACD
SUKTG.S1	SUKUK TG 6.5% 2016-2026	10 000	10 600	NC	10 600	160,25	S	371,86	17-août-22	ACD
<b>TOTAL</b>						<b>0</b>		<b>0</b>		

**TOTAL - Marché des obligations**

362 3 722 250

Légende :  
 (#) (\*) Ex-Coupon couru (##)Cours de référence amorti / Coupon couru Ex-c (#)Ex-marge de profits  
 Cours du jour: Ouv.: Ouverture Clôt.: Clôture Moy.: Moyen  
 Type Amort: Type d'Amortissement IF: In Fine AC: Amortissement Constant AD: Amortissement Dégressif ACD: Amortissement Constant Différé  
 Période: Périodicité de paiement des coupons A: Annuelle S: Semestrielle T: Trimestrielle  
 Eché: Échéance de paiement des intérêts  
 Mentions: NC: Non Coté Ex-c: Ex-coupon ou Ex-droit SP: Suspendu

## INFORMATIONS

### OPERATIONS EN COURS

Emetteur	Opération
TPCI	Première cotation - TPCI 5,75 % 2022-2037 - Première cotation le 18 mai 2022
SONATEL	Païement de dividendes de 1 400 F CFA net par action, le 18/05/2022
BANK OF AFRICA BN	Païement de dividendes de 546 F CFA net par action, le 25/05/2022
BANK OF AFRICA SN	Païement de dividendes de 161 F CFA net par action, le 01/06/2022
BANK OF AFRICA NG	Païement de dividendes de 567,30 F CFA net par action, le 12/05/2022

### AVIS

Entité	N°	Nature	Objet
BRVM	075-2022	Païement Intérêts et remboursement	Païement des intérêts semestriels et remboursement partiel du capital - ETAT DU SENEGAL 6,30 % 2015-2025
BRVM	076-2022	Première cotation	Première Cotation TRESOR PUBLIC DE CÔTE D'IVOIRE- Emprunt obligataire "TPCI 5,75 % 2022-2037"

### COMMUNIQUES

Emetteur	N°	Nature	Objet
SUCRIVOIRE	20220506-5	Etats financiers	Etats financiers Exercice 2021-Sucrivoire CI
SUCRIVOIRE	20220506-4	Rapport d'activités du 1er trimestre	Rapport D'activité - 1er trimestre 2022 - SUCRIVOIRE CI
FILTISAC CI	20220506-3	Rapport d'activités du 1er trimestre	Rapport d'activités - 1er trimestre 2022 - FILTISAC CI
FILTISAC CI	20220506-2	Etats financiers	Etats financiers Exercice 2021 - FILTISAC CI
TRACTAFRIC CI	20220506-1	Rapport d'activités du 1er trimestre	Rapport d'activités - 1er trimestre 2022 - TRACTAFRIC MOTORS CI
SMB	20220506	Etats financiers	Etats financiers Exercice 2021 - SMB CI

**QUANTITES RESIDUELLES**

**MARCHE DES ACTIONS**

Symbole	Titre	Quantité résiduelle à l'achat	Cours Achat / Vente		Quantité résiduelle à la vente	Cours de Référence
ABJC	SERVAIR ABIDJAN CI	1 903	1,700	/ 1,705	95	1 705
BICC	BICI CI	2	6,100	/ 6,145	125	6 285
BNBC	BERNABE CI	37	2,000	/ 2,105	153	2 000
BOAB	BANK OF AFRICA BN	70	6,325	/ 6,400	59	6 400
BOABF	BANK OF AFRICA BF	10	5,500	/ 5,600	183	5 600
BOAC	BANK OF AFRICA CI	6	5,060	/ 5,175	7	5 175
BOAM	BANK OF AFRICA ML	764	1,260	/ 1,300	1 699	1 300
BOAN	BANK OF AFRICA NG	2	6,600	/ 6,975	1 038	6 975
BOAS	BANK OF AFRICA SENEGAL	1 105	2,200	/ 2,250	371	2 200
CABC	SICABLE CI	632	1,165	/ 1,170	32	1 165
CBIBF	CORIS BANK INTERNATIONAL	52	9,000	/ 9,600	39	9 600
CFAC	CFAO MOTORS CI	205	1,080	/ 1,140	24 544	1 080
CIEC	CIE CI	54	2,005	/ 2,100	439	2 100
ECOC	ECOBANK COTE D'IVOIRE	35	4,515	/ 4,565	238	4 565
ETIT	ECOBANK TRANS. INCORP. TG	617 232	16	/ 17	1 020 707	17
FTSC	FILTISAC CI	30	1,415	/ 1,450	538	1 405
NEIC	NEI-CEDA CI			/ Marché	4 999	625
NSBC	NSIA BANQUE COTE D'IVOIRE	8	5,500	/ 5,750	5	5 750
N TLC	NESTLE CI	1	7,290	/ 7,300	1 339	7 300
ONTBF	ONATEL BF	20	4,185	/ 4,245	1 770	4 250
ORGT	ORAGROUP TOGO	2 000	3,850	/ 3,990	122	3 995
PALC	PALM CI	13	12,600	/ 12,800	356	12 800
PRSC	TRACTAFRIC MOTORS CI	812	3,370	/		3 500
SAFC	SAFCA CI			/ 1,000	9 280	1 000
SCRC	SUCRIVOIRE	5	990	/ 1,000	2 961	990
SDCC	SODE CI	515	4,555	/ 4,880	74	4 880
SDSC	BOLLORE	2	2,050	/ 2,100	1 097	2 100
SEMC	CROWN SIEM CI	76	775	/ 800	500	775
SGBC	SOCIETE GENERALE COTE D'IVOIRE	2 257	14,000	/ 15,000	84	15 000
SHEC	VIVO ENERGY CI	3	850	/ 855	166	855
SIBC	SOCIETE IVOIRIENNE DE BANQUE	685	4,415	/ 4,420	405	4 420
SICC	SICOR CI	54	Marché	/		8 085
SIVC	AIR LIQUIDE CI	40	850	/		885
SLBC	SOLIBRA CI			/ 150,000	21	150 000
SMBC	SMB CI	3	6,475	/ 6,895	222	6 895
SNTS	SONATEL SN	432	16,000	/ 16,400	60	16 000
SOGC	SOGB CI	2 500	6,085	/ 6,150	4 499	6 150
SPHC	SAPH CI	99	5,460	/ 5,500	4 555	5 500
STAC	SETAO CI	722	1,475	/ 1,590	675	1 475
STBC	SITAB CI	55	6,400	/ 6,450	1 165	6 400
SVOC	MOVIS CI			/		2 395
TTLC	TOTAL CI	2	2,215	/ 2,280	212	2 280
TTLS	TOTAL SN	14	2,300	/ 2,385	654	2 300
TTRC	TRITURAF CI-Ste en Liquidation			/		490
UNLC	UNILEVER CI	2	Marché	/		4 850
UNXC	UNIWAX CI			/ Marché	1 496	1 475



**QUANTITES RESIDUELLES**

**MARCHE DES DROITS**

Symbole	Titre	Quantité résiduelle à l'achat	Cours Achat / Vente	Quantité résiduelle à la vente	Cours de Référence
---------	-------	-------------------------------	---------------------	--------------------------------	--------------------

**TROISIEME COMPARTIMENT - BRVM PETITES CAPITALISATIONS**

Symbole	Titre	Quantité résiduelle à l'achat	Cours Achat / Vente	Quantité résiduelle à la vente	Cours de Référence
---------	-------	-------------------------------	---------------------	--------------------------------	--------------------

**QUANTITES RESIDUELLES**

**MARCHE DES OBLIGATIONS**

Symbole	Titre	Quantité résiduelle à l'achat	Cours Achat / Vente	Quantité résiduelle à la vente	Cours de Référence
BHSN.O1	DIASPORA BONDS BHS 6,25% 2019-		/ 10,000	108	10 700
FNSBC.O1	FCTC NSIA BANQUE 7 % 2020-2025	24	6,666.66 /		6 667
FTIMC.O1	FCTC TEYLIM IMMO 7 % 2021-2028		/ 10,200	68	10 200
ORGT.O2	ORAGROUP SA 7,15% 2021-2028		/ 10,700	2 000	10 700
PADS.O3	PAD 6,60% 2020-2027		/ 10,450	94	10 000
SNLC.O1	SENELEC 6,50% 2018-2025		/		6 420
SNTS.O2	SONATEL 6,50% 2020-2027	52	10,000 /		10 700
EOM.O1	ETAT DU MALI 6.20% 2016-2023		/		3 565
EOM.O2	Etat du Mali 6.50% 2017-2024		/ 4,000	42	4 000
EOM.O3	ETAT DU MALI 6,50 % 2018-2025		/		8 000
EOM.O4	ETAT DU MALI 6,50% 2019-2027		/		10 000
EOM.O5	ETAT DU MALI 6,50% 2020-2028		/ 10,000	10 178	10 100
EOM.O6	ETAT DU MALI 6,50% 2020-2027		/ 10,700	2 490	10 700
TPCI.O67	TPCI 5,90 % 2021-2036		/		10 025
TPCI.O68	TPCI 5,90 % 2022-2037		/ 10,000	8	10 700
TPNE.O1	TRESOR PUBLIC DU NIGER 6,50% 2019-2026		/ 10,700	1 963	10 700
TPNE.O2	TRESOR PUBLIC DU NIGER 6,50% 2019 - 2026		/ 10,700	4 912	10 700
TPNE.O3	TRESOR PUBLIC DU NIGER 6,5% 2020-2027		/ 10,700	4 950	10 700
TPNE.O4	TRESOR PUBLIC DU NIGER 6,30% 2021-2031		/ 10,700	1 995	10 700
TPCI.O61	TPCI 5,90% 2021-2031		/		10 050
TPCI.O62	TPCI 5,80 % 2021 -2028		/ 10,700	2 490	10 700
TPCI.O63	TPCI 5,90% 2021 -2031		/		10 000
TPCI.O64	TPCI 5,80 % 2021 - 2028		/		10 180
TPCI.O65	TPCI 5,90% 2021-2031		/		10 500
TPCI.O66	TPCI 5,90% 2021-2031		/		10 150
TPCI.O55	TPCI 5,80% 2020 -2027		/		10 500
TPCI.O56	TPCI 5,90% 2020- 2030		/		10 700
TPCI.O57	TPCI 5,80% 2020-2027		/		10 000
TPCI.O58	TPCI 5,80% 2021-2028		/		10 400
TPCI.O59	TPCI 5,90% 2021-2031		/		10 500
TPCI.O60	TPCI 5,80% 2021-2028		/		10 000
TPCI.O49	TPCI 5,90% 2020- 2030		/		10 085
TPCI.O50	TPCI 5,90% 2020-2030		/		10 000
TPCI.O51	TPCI 5,80% 2020-2027		/		10 100
TPCI.O52	TPCI 5,90 % 2020-2030		/ 10,700	4 990	10 700
TPCI.O53	TPCI 5,80% 2020-2027		/		10 600
TPCI.O54	TPCI 5,90% 2020-2030		/		10 300
TPCI.O43	TPCI 5,90% 2020 - 2030		/		10 500
TPCI.O44	TPCI 5,80% 2020 - 2027		/		10 075
TPCI.O45	TPCI 5,80% 2020 -2027		/		10 195
TPCI.O46	TPCI 5,90% 2020 - 2030		/		10 500
TPCI.O47	TPCI 5,80% 2020 - 2027		/		10 250
TPCI.O48	TPCI 5,80% 2020- 2027		/		10 000
TPCI.O37	TPCI 5,80% 2019-2026		/		10 290
TPCI.O38	TPCI 5,75% 2019-2026		/		10 150
TPCI.O39	TPCI 5,75% 2019 - 2026		/		10 700
TPCI.O40	TPCI 5,75% 2019-2026		/		10 200
TPCI.O41	TPCI 5,80% 2020-2027		/ 10,700	4 995	10 700
TPCI.O42	TPCI 5,90% 2020-2030		/		10 700

vendredi 6 mai 2022

TPCI.O31	TPCI 5,75% 2019 - 2026			/			10 230
TPCI.O32	TPCI 2,23% 2019-2026			/			10 000
TPCI.O33	TPCI 5.75% 2019-2026			/	8,560	4 990	8 560
TPCI.O34	TPCI 6% 2019-2029			/			8 750
TPCI.O35	TPCI 5,75% 2019 -2026			/	10,200	2	10 000
TPCI.O36	TPCI 5,75% 2019- 2026			/			10 180
TPCI.O25	TPCI 5,95% 2017-2024 A			/			10 100
TPCI.O26	TPCI 5,95% 2017-2024 B			/			10 050
TPCI.O27	TPCI 6% 2017-2025			/			10 250
TPCI.O28	TPCI 6% 2018 - 2026			/			10 700
TPCI.O29	TPCI 6% 2018-2026			/	10,000	46	10 000
TPCI.O30	TPCI 5,95% 2018-2025			/			8 216
TPCI.O19	TPCI 5.99% 2015-2025			/			10 000
TPCI.O20	TPCI 5.85% 2015-2022			/			10 000
TPCI.O21	TPCI 6% 2016-2028			/	10,000	133	10 700
TPCI.O22	TPCI 5.90% 2016 - 2026			/	10,000	37	10 000
TPCI.O23	TPCI 5.90% 2016-2026			/			10 215
TPCI.O24	TPCI 6.25% 2017-2029			/			10 700
TPBF.O9	TPBF 6,50% 2019 - 2027			/			10 700
TPBJ.O3	TPBJ 6,50% 2020-2028			/			10 000
TPBJ.O4	TPBJ 5,50 % 2022-2037			/			10 000
TPBJ.O5	TPBJ 5,85 % 2022-2042			/			10 000
TPCI.O16	TPCI 6.55% 2014-2022			/	10,000	17	10 000
TPCI.O17	TPCI 3% 2014-2024			/			10 000
TPBF.O13	TPBF 6,50 % 2021 - 2031			/	10,500	600	10 500
TPBF.O4	TPBF 6.50% 2017-2027			/	10,000	50	10 700
TPBF.O5	TPBF 6,50% 2017-2024			/			10 700
TPBF.O6	TPBF 6.50% 2018-2025			/	10,700	2 490	10 700
TPBF.O7	TPBF 6,50% 2018- 2025			/			10 000
TPBF.O8	TPBF 6,50% 2019-2027			/			10 500
EOM.O7	ETAT DU MALI 6.50% 2021-2031			/	10,700	4 987	10 700
EOS.O5	ETAT SENEGAL 6.50% 2013-2023			/			10 000
EOS.O7	ETAT SENEGAL 6.30% 2015-2025	4	10,000	/			10 500
TPBF.O10	TPBF 6,50% 2020 - 2028			/			10 600
TPBF.O11	TPBF 6,50 % 2020-2028			/			10 000
TPBF.O12	TPBF 6.50% 2021-2031			/			10 700
BIDC.O4	BIDC-EBID 6.10% 2017-2027			/			8 025
BIDC.O5	BIDC-EBID 6,40% 2019-2026			/			10 700
BIDC.O6	BIDC-EBID 6,50 % 2021-2028			/			10 500
CRRH.O1	CRRH-UEMOA 6.10% 2012-2022			/			9 925
CRRH.O2	CRRH-UEMOA 6.10% 2012-2024			/			10 000
CRRH.O3	CRRH-UEMOA 6% 2013-2023			/			10 000
CRRH.O4	CRRH-UEMOA 6% 2014-2024			/			9 975
CRRH.O5	CRRH-UEMOA 5.85% 2015-2025			/			10 000
CRRH.O6	CRRH-UEMOA 5.85% 2016-2026			/			10 230
CRRH.O7	CRRH-UEMOA 5.95% 2017-2029			/	6,667	770	6 667
CRRH.O8	CRRH-UEMOA 5.95% 2018-2030			/			7 500
CRRH.O9	CRRH-UEMOA 6.05% 2018-2033			/			8 000

## SUKUK ET TITRES ASSIMILES

Symbole	Titre	Quantité résiduelle à l'achat	Cours Achat / Vente	Quantité résiduelle à la vente	Cours de Référence
SUKCI.S2	SUKUK CI 5.75% 2016-2023		/		10 500
SUKSN.S2	SUKUK SN 6% 2016-2026		/		10 600
SUKTG.S1	SUKUK TG 6.5% 2016-2026		/		10 600



## CALENDRIER DES ASSEMBLEES GENERALES

ANNEE : 2022

Société	Nature	Date	Heure	Lieu
ECOBANK TG	Ordinaire	25/05/2022	10:00:00	Salle des Fêtes du Sofitel Abidjan Hôtel Ivoire - Côte d'Ivoire
NESTLE CI	Ordinaire	20/05/2022	10:00:00	VISIOCONFERENCE
SIB	Ordinaire	18/05/2022	09:00:00	Maison de l'Entreprise (siège du Patronat Ivoirien), Abidjan-Plateau à l'Angle duBoulevard de la republique et de l'Avenue Lamblin
ONATEL BF	Ordinaire	12/05/2022	10:30:00	ROYAL BEACH HÔTEL, OUAGADOUGOU-BURKINA FASO
SGB CI	Ordinaire	06/05/2022	09:00:00	Espace Latrille Events, sis à Abidjan Commune de Cocody, aux Deux-Plateaux Boulevard Latrille
SONATEL	Mixte	28/04/2022	10:00:00	VISIOCONFERENCE, dans ses locaux situés au Technopole à Dakar
BANK OF AFRICA SN	Ordinaire	15/04/2022	09:30:00	Immeuble Elan II au 2ème Etage, Almadies, Zone 12, Route de Ngor à Dakar
BANK OF AFRICA BN	Ordinaire	13/04/2022	10:00:00	Hôtel GOLDEN TULIP à Cotonou
SICABLE	Ordinaire	07/04/2022	10:00:00	Hôtel TIAMA, à ABIDJAN
CORIS BANK INTERNATIONAL	Ordinaire	07/04/2022	09:00:00	Hôtel SOPATEL Silmandé SA, à Ouagadougou
ECOBANK CI	Ordinaire	05/04/2022	10:00:00	l'Hôtel Radisson Blu, sis à Abidjan Port- Bouët, route de l'Aéroport International Félix Houphouët Boigny
BANK OF AFRICA ML	Ordinaire	05/04/2022	09:30:00	Siège de la banque à l'Immeuble BANK OF AFRICA, Avenue du Mali-Quartier ACI 2000
BANK OF AFRICA CI	Ordinaire	31/03/2022	10:00:00	Salle Jewels du patronat Ivoirien (CGECI) sis à Abidjan plateau, immeuble MDE 01 BP 8666 ABIDJAN
BANK OF AFRICA NG	Ordinaire	30/03/2022	10:00:00	Centre de Formation de la BOA-NIGER (BOA-Siège)
BANK OF AFRICA BF	Ordinaire	29/03/2022	10:00:00	Salle LAICO HOTEL OUAGA 2000

# L'actualité de la BRVM sur nos plateformes digitales

## Infos BRVM

Pour recevoir les informations boursières par SMS, souscrivez :



Côte d'Ivoire : \*430#  
Bénin : \*430\*15#



Côte d'Ivoire : #139#  
Burkina Faso : \*310#



Côte d'Ivoire : \*431#  
Niger : \*512\*9#  
Togo : \*310#

## Site web

[www.brvm.org](http://www.brvm.org)

## Application Mobile

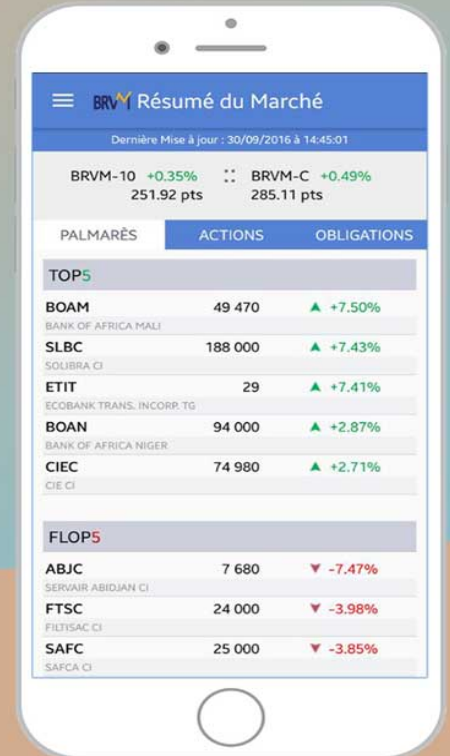

Disponible sur  
 Google play

Disponible sur  
 App Store



Nous suivre sur :



# AVIS N° 075 - 2022 / BRVM / DG

-----

## ETAT DU SENEGAL 6,30 % 2015-2025

-----

### Paiement des intérêts semestriels et remboursement partiel du capital

La Bourse Régionale des Valeurs Mobilières (BRVM) porte à la connaissance du public et des intervenants du marché que l'ETAT DU SENEGAL procédera, le **25 mai 2022**, au paiement des intérêts semestriels et au remboursement partiel du capital de son emprunt obligataire dénommé "ETAT DU SENEGAL 6,30 % 2015-2025".

La fermeture des registres étant fixée au mercredi 25 mai 2022, ledit titre (symbole : EOS.07) **cotera ex-coupon d'intérêts à partir du lundi 23 mai 2022.**

Pour toute information complémentaire, veuillez contacter la SGI CGF BOURSE, Immeuble El Hadji Serigne Bassirou Mbacké, Avenue Cheikh Anta Diop - BP 11516 Dakar (Sénégal), Tél : (221) 33 864 97 97, Fax : (221) 33 824 03 34, E-mail : [cgfbourse@cgfbourse.com](mailto:cgfbourse@cgfbourse.com) - Site web : [www.cgfbourse.com](http://www.cgfbourse.com)

Fait à Abidjan, le 06 mai 2022

Le Directeur Général



Dr. Edoh Kossi AMENOUNVE

# AVIS N° 076 - 2022 / BRVM / DG

-----

## TRESOR PUBLIC DE CÔTE D'IVOIRE

-----

### Emprunt obligataire "TPCI 5,75 % 2022-2037"

#### PREMIERE COTATION

-----

Dans le but de financer des investissements prévus au budget, l'Etat de Côte d'Ivoire, à travers la Direction Générale du Trésor et de la Comptabilité Publique (DGTCP), a émis un emprunt obligataire intitulé "TPCI 5,75 % 2022-2037".

La diffusion des titres "TPCI 5,75 % 2022-2037" dans le public au prix de 10 000 FCFA par obligation a eu lieu le 15 mars 2022.

A l'issue de cette opération, 20 584 500 obligations "TPCI 5,75 % 2022-2037" ont été souscrites sur le Marché Financier Régional de l'UEMOA, pour un montant total de 205 845 000 000 FCFA.

La date de jouissance desdites obligations est le **22 mars 2022**.

Afin de permettre les échanges des titres sur le Marché Financier Régional, la Bourse Régionale des Valeurs Mobilières (BRVM) porte à la connaissance du public et des intervenants du marché que la première cotation de l'Emprunt "TPCI 5,75 % 2022-2037", admis au Compartiment des obligations de la BRVM, aura lieu le **mercredi 18 mai 2022**.

La procédure d'introduction retenue pour la première journée de cotation est la **procédure ordinaire** avec un cours de référence fixé à 10 000 FCFA.

Le premier cours de négociation sera déterminé par la confrontation des ordres d'achat et de vente.

Le symbole adopté pour le titre est "TPCI.069".



La Société de Gestion et d'Intermédiation (SGI) BNI FINANCES est responsable de l'introduction en bourse de l'emprunt obligataire "TPCI 5,75 % 2022-2037".

Les investisseurs qui désirent consulter la note d'information ou obtenir plus d'informations concernant cette émission obligataire, sont priés de communiquer avec la SGI BNI FINANCES, Immeuble Belle Rive Plateau - Abidjan, 01 BP 670 Abidjan 01, Tél : (225) 20 31 07 77/ 20 20 98 00, Fax : (225) 20 31 07 78, E-mail : [bni.finances@bni.ci](mailto:bni.finances@bni.ci).

Pour toute information complémentaire concernant cet avis, veuillez contacter la BRVM à son siège ou les Antennes Nationales de Bourse établies dans chacun des pays de l'UEMOA.

Fait à Abidjan, le 06 mai 2022

Le Directeur Général,

A handwritten signature in black ink, consisting of a large 'AK' followed by several horizontal strokes and three dots at the end.

Dr. Edoh Kossi AMENOUNVE

**ETATS FINANCIERS AU 31/12/2021 (en milliers de F.CFA)**
**1- CHIFFRE D'AFFAIRES ANNUEL**

	Périodes		Variation	
	Exercice 2021	Exercice 2020	en Kfcfa	en %
Chiffre d'affaires	41 473 743	39 020 184	2 453 559	6%

**2- BILAN**

ACTIF	PASSIF				
	Exercice 2021	Exercice 2020			
Charges immobilisées	-	-	Capital social	8 814 838	8 814 838
Immobilisations incorporelles	1 644 092	1 644 348	Primes et réserves	16 135 967	16 100 180
Immobilisations corporelles	4 936 348	4 849 018	Résultat net de l'exercice	- 1 276 336	3 551 668
Immobilisations financières	12 291 096	12 284 728			
Stocks	18 812 847	13 424 809	Dettes financières	5 080 560	3 776 251
Créances et emplois assimilés	16 016 549	19 299 669	Dettes d'exploitation	14 406 582	14 095 326
Trésorerie Actif	40 542	2 286 425	Trésorerie passif	10 579 863	7 450 734
<b>TOTAL ACTIF</b>	<b>53 741 474</b>	<b>53 788 997</b>	<b>TOTAL PASSIF</b>	<b>53 741 474</b>	<b>53 788 997</b>

**3- COMPTE DE RESULTAT**

	Exercice 2021	Exercice 2020		Exercice 2021	Exercice 2020
Achats de marchandises	1 645 686	3 387 999	Chiffre d'affaires	41 473 743	39 020 184
Achats de matières & Autres achats	34 681 905	31 009 051			
Variation de stock	- 4 619 255	- 8 207 524	Variation de stock	798 625	- 293 041
Transports	708 521	889 764	Production immobilisée	257 019	169 831
Services extérieurs	3 121 314	3 394 327	Subvention d'exploitation	-	-
Impôts et taxes	932 460	699 784	Autres produits	2 840 583	1 635 157
Autres charges	3 150 299	2 745 208	Transferts de charges	371 901	457 807
<b>TOTAL</b>	<b>39 620 930</b>	<b>33 918 609</b>	<b>TOTAL</b>	<b>45 741 871</b>	<b>40 989 938</b>
Valeur ajoutée				6 120 941	7 071 329
Charges de personnel	5 450 225	5 433 799			
<b>Excédent brut D'exploitation</b>				<b>670 716</b>	<b>1 637 530</b>
Dotations aux amort. et prov.	3 018 878	1 606 842	Reprises de provisions	1 299 587	-
<b>Résultat d'exploitation</b>				<b>- 1 048 574</b>	<b>30 688</b>
Charges financières	641 783	705 676	Produits financiers	857 356	1 762 655
<b>Résultat financier</b>				<b>215 572</b>	<b>1 056 979</b>
Résultat des activités ordinaires				- 833 001	1 087 667
Résultat HAO				- 429 334	3 509 500
Impôt sur le résultat				- 14 000	- 1 045 498
<b>Résultat Net</b>				<b>- 1 276 336</b>	<b>3 551 668</b>

**4- TABLEAU DE FLUX DE TRESORERIE**

	Exercice 2021	Exercice 2020		Exercice 2021	Exercice 2020
Trésorerie nette au 1er janvier	- 5 164 309	- 5 599 641			
Capacité d'autofinancement globale	491 674	1 744 133	Nouv. Emprunts	2 000 000	1 000 000
Variation du BF lié aux activités opérationnelles	- 767 129	- 1 940 411	Remboursement d'emprunts	- 936 111	- 936 835
<b>Flux de trésorerie provenant des acti. opérationnelles</b>	<b>- 275 455</b>	<b>- 196 278</b>	<b>Flux de Trés. provenant du financement par les capitaux étrangers</b>	<b>1 063 889</b>	<b>63 165</b>
<b>Flux de Trés. des activités d'investissement</b>	<b>- 2 647 565</b>	<b>2 451 415</b>	<b>Flux de Trés. provenant des activités de financement</b>	<b>- 2 451 992</b>	<b>- 1 819 805</b>
Dividendes versés	- 3 515 881	- 1 882 970	<b>VARIATION DE TRESORERIE</b>	<b>- 5 375 012</b>	<b>435 331</b>
<b>Flux de Trés. provenant du financement par les capitaux propres</b>	<b>- 3 515 881</b>	<b>- 1 882 970</b>	Trésorerie nette au 31 décembre	- 10 539 321	- 5 164 309

**5- PROJET D'AFFECTATION DU RESULTAT**

	MONTANTS
Réserve légale	
Report à nouveau	115 641
Dividendes	-



**ETATS FINANCIERS DE SYNTHESE AU 31/12/ 2021**

<b>BILAN</b>			<b>COMPTE DE RESULTAT</b>		
(en millions de FCFA)	2021	2020	(en millions de FCFA)	2021	2020
<b>ACTIF</b>			<b>CHIFFRE D'AFFAIRES</b>		
Immobilisations incorporelles	293	378	Production stockée (ou destockage)	3 238	1 538
Immobilisations corporelles	16 741	9 417	Production immobilisée		
Immobilisations financières	4 424	304	Achat de matières premières et fournitures	105 080	60 107
<b>ACTIF IMMOBILISE</b>	<b>21 458</b>	<b>10 099</b>	Variation de stocks	4 217	10 922
Stocks & Encours	14 754	15 594	Produits accessoires	(1 820)	(2 220)
Créances et Emplois Assimilés	35 935	27 368	<b>MARGE BRUTE</b>	<b>31 474</b>	<b>30 959</b>
Actifs circulants H.A.O.	1	1	Autres achats & variation de stocks	3 413	3 429
<b>ACTIF CIRCULANT</b>	<b>50 690</b>	<b>42 963</b>	Charges externes	10 082	11 391
Trésorerie - Actif	35 160	18 817	Produits accessoires	1 820	2 220
Ecart de conversion-Actif	44	181	Transfert de charges d'exploitation	0	0
<b>TOTAL ACTIF</b>	<b>107 351</b>	<b>72 061</b>	<b>VALEUR AJOUTEE</b>	<b>19 799</b>	<b>18 359</b>
<b>PASSIF</b>			Charges de personnel	2 757	3 404
Capital, Primes, Reserves et Report à nouveau	13 123	10 743	<b>EXCEDENT BRUT D'EXPLOITATION</b>	<b>17 042</b>	<b>14 956</b>
Résultat net de l'exercice	8 623	9 396	Reprises d'amortissements, provisions et dépréciations	99	209
<b>CAPITAUX PROPRES</b>	<b>21 747</b>	<b>20 139</b>	Dotations d'amortissements, provisions et dépréciations	3 492	1 063
Emprunts & Dettes Financières	4 018	0	<b>RESULTAT D'EXPLOITATION</b>	<b>13 649</b>	<b>14 102</b>
Provisions financières pour risques & charges	3 066	546	Revenus financiers et assimilés	844	615
<b>DETTES FINANCIERES ET RESSOURCES ASSIMILEES</b>	<b>7 084</b>	<b>546</b>	Reprises de provisions et dépréciations financières	0	0
Dettes circulantes et ressources assimilées H.A.O.	0	0	Transfert de charges financières	0	0
Clients, avances perçues	509	1194	Frais financiers et charges assimilées	1 191	1 285
Fournisseurs d'exploitation	69 112	42047	Dotations aux provisions et aux dépréciations financières	0	0
Dettes fiscales, sociales et autres dettes	7 487	6586	<b>RESULTAT FINANCIER</b>	<b>(347)</b>	<b>(670)</b>
Provisions pour Risques à court terme	1 359	1478	<b>RESULTAT DES ACTIVITES ORDINAIRES</b>	<b>13 302</b>	<b>13 432</b>
<b>PASSIF CIRCULANT</b>	<b>78 467</b>	<b>51 307</b>	<b>RESULTAT HORS ACTIVITES ORDINAIRES</b>	<b>(771)</b>	<b>11</b>
Trésorerie - Passif	47	1	Impôt sur le resultat	3 908	4 047
Ecart de Conversion-Passif	6	68	<b>RESULTAT NET</b>	<b>8 623</b>	<b>9 396</b>
<b>TOTAL PASSIF</b>	<b>107 351</b>	<b>72 061</b>			

<b>PROJET D'AFFECTATION DU RESULTAT 2021 (FCFA)</b>		
<b>Résultat de l'exercice 2021</b>	<b>8 623 113 924</b>	
Report à nouveau exercice antérieur débiteur	<b>6 302 676 949</b>	
<i>Sous Total</i>	<b>14 925 790 873</b>	
Réserve légale	-	
Réserve statutaire	-	
Réserve facultative	-	
Report à nouveau exercice antérieur	-	
<b>Bénéfice Distribuible</b>	<b>14 925 790 873</b>	
<b>Dividendes</b>	<b>6 236 160 000</b>	
Report à nouveau	<b>8 689 630 873</b>	

<b>TABLEAU DE FLUX DE TRESORERIE</b>		
(en millions de FCFA)	2021	2020
<b>TRESORERIE NETTE AU 1<sup>er</sup> JANVIER (A)</b>	<b>18 816</b>	<b>21 627</b>
Capacité d'Autofinancement Global (CAFG)	12 787	10 239
Variation du BFR liée aux activités opérationnelles	19 510	(7 946)
<b>FLUX DE TRESORERIE PROVENANT DES ACTIVITES OPERATIONNELLES (B)</b>	<b>32 297</b>	<b>2 293</b>
Décaissements liés aux acquisitions d'immobilisations incorporelles, corporelles et financières	13 092	2 411
Encaissements liés aux acquisitions d'immobilisations incorporelles, corporelles et financières	90	101
<b>FLUX DE TRESORERIE PROVENANT DES ACTIVITES D'INVESTISSEMENTS (C)</b>	<b>(13 002)</b>	<b>(2 310)</b>
Augmentations de capital par apports et Subventions d'investissement reçues & Prélèvements sur le capital	0	0
Dividendes versés	7 016	0
<b>Flux de trésorerie provenant du financement par les capitaux propres (D1)</b>	<b>(7 016)</b>	<b>0</b>
Emprunts & Autres dettes financières	4 400	0
Remboursements des emprunts et autres dettes financières	382	2 794
<b>Flux de trésorerie provenant du financement par les capitaux étrangers (D2)</b>	<b>4 018</b>	<b>(2 794)</b>
<b>FLUX DE TRESORERIE PROVENANT DES ACTIVITES DE FINANCEMENT (D) = (D1 + D2)</b>	<b>(2 998)</b>	<b>(2 794)</b>
Variation de trésorerie nette de la période E = (B+C+D)	16 297	(2 811)
<b>TRESORERIE NETTE AU 31 DECEMBRE (F) = (A + E)</b>	<b>35 113</b>	<b>18 816</b>
<b>Contrôle : Trésorerie actif N-Trésorerie passif N</b>	<b>35 113</b>	<b>18 816</b>

## ETATS FINANCIERS DE SYNTHESE SYSCOHADA AU 31 DECEMBRE 2021

En XOF

BILAN			COMPTE DE RESULTAT		
LIBELLES	2021	2020	LIBELLES	2021	2020
Immobilisations incorp.	60 987 717	1 330 618	Ventes de marchandises	13 527 773 452	9 829 036 305
Immobilisations corp.	47 745 012 783	42 577 246 065	Achats de marchandises	12 478 612 086	11 002 726 696
Avances sur immob.	5 746 685 348	3 660 239 792	- Variation de stocks de marchandises	173 621 024	1 032 761 192
Immobilisations financ.	3 127 246 453	1 222 407 557	<b>MARGE COMMERCIALE</b>	<b>875 540 342</b>	<b>140 928 199</b>
<b>Total actif immobilisé</b>	<b>56 679 932 301</b>	<b>47 461 224 032</b>	Ventes de produits fabriqués	45 878 395 008	51 678 652 960
Stocks	32 597 363 457	40 072 785 544	Travaux, services vendus	2 091 132 687	1 825 612 896
Fournisseurs, avances	4 209 903 067	2 869 450 920	<b>CHIFFRE D'AFFAIRES</b>	<b>62 497 301 147</b>	<b>63 333 302 161</b>
Clients	2 231 391 869	1 805 370 981	Production stockée (ou déstockage)	730 021 004	1 166 622 915
Autres créances	880 444 471	527 865 529	Production immobilisée	7 007 465 085	4 803 955 121
<b>Total actif circulant</b>	<b>39 919 102 864</b>	<b>45 275 472 974</b>	Subventions d'exploitation	-	-
Disponibilité	10 647 494 814	1 823 190 984	Autres produits	517 826 053	248 831 886
<b>Total trésorerie - Actif</b>	<b>10 647 494 814</b>	<b>1 823 190 984</b>	Transferts de charges d'exploitation	-	-
<b>TOTAL ACTIF</b>	<b>107 246 529 979</b>	<b>94 559 887 990</b>	Achats de matières premières et fournitures liées	2 251 222 068	2 905 264 418
Capital Social	24 500 000 000	24 500 000 000	- Variation de stocks de matières premières et fournitures liées	-	-
Primes et Réserves	22 367 798 582	23 249 798 582	Autres achats	16 690 442 895	17 608 325 843
Report à nouveau	- 3 852 142 424	- 5 640 320 657	- Variation de stocks d'autres approvisionnements	519 832 073	1 448 772 754
Résultat net	- 6 572 600 809	1 788 178 233	Transports	777 819 168	679 712 413
<b>Total capitaux propres</b>	<b>36 443 055 349</b>	<b>43 897 656 158</b>	Services extérieurs	9 061 328 804	8 390 127 507
Dettes financières et ressources assimilées	32 955 948 896	7 174 373 867	Impôts et taxes	1 461 772 269	1 819 241 652
<b>Total ressources stables</b>	<b>69 399 004 245</b>	<b>51 072 030 025</b>	Autres charges	6 462 542 347	678 127 925
Total passif circulant	26 401 282 847	32 615 266 469	<b>VALEUR AJOUTEE</b>	<b>19 415 378 547</b>	<b>26 617 475 755</b>
Total trésorerie - Passif	11 446 242 887	10 872 591 496	Charges de personnel	12 651 335 517	13 327 277 012
<b>TOTAL PASSIF</b>	<b>107 246 529 979</b>	<b>94 559 887 990</b>	<b>EXCEDENT BRUT D'EXPLOITATION</b>	<b>6 764 043 030</b>	<b>13 290 196 745</b>

### TABLEAU DES FLUX DE TRESORERIE (TFT)

LIBELLES	2021	2020
<b>TRESORERIE NETTE AU 1er JANVIER</b>	<b>9 049 400 512</b>	<b>8 652 555 096</b>
<b>Flux de trésorerie provenant des activités opérationnelles</b>	<b>-</b>	<b>-</b>
Capacité d'Autofinancement Globale (CAFG)	3 877 525 876	11 007 009 698
- Variation de l'Actif circulant H A O (1)	-	-
- Variation des stocks	7 475 422 087	- 1 891 345 160
- Variation des créances et emplois assimilés	2 119 051 977	288 500 026
+ Variation du passif circulant (1)	6 213 983 622	6 978 175 009
<b>FLUX DE TRESORERIE PROVENANT DES ACTIVITES OPERATIONNELLES</b>	<b>3 019 912 364</b>	<b>16 382 339 573</b>
<b>Flux de trésorerie provenant des activités d'investissements</b>	<b>-</b>	<b>-</b>
- Décaissements liés aux acquisitions d'immobilisations incorporelles	92 724 755	-
- Décaissements liés aux acquisitions d'immobilisations corporelles	17 224 898 289	11 200 818 980
- Décaissements liés aux acquisitions d'immobilisations financières	2 624 737 610	2 394 608 782
+ Encaissements liés aux cessions d'immobilisations incorporelles et corporelles	26 963 342	17 272 145
+ Encaissements liés aux cessions d'immobilisations financières	719 898 714	2 563 335 615
<b>FLUX DE TRESORERIE PROVENANT DES ACTIVITES D'INVESTISSEMENTS</b>	<b>19 195 498 598</b>	<b>11 014 820 002</b>
<b>Flux de trésorerie provenant du financement par les capitaux propres</b>	<b>-</b>	<b>-</b>
+ Augmentations de capital par apports nouveaux	-	-
+ Subventions d'investissement reçues	-	-
- Prélèvements sur le capital	-	-
- Dividendes versés	882 000 000	-
<b>FLUX DE TRESORERIE PROVENANT DES CAPITAUX PROPRES</b>	<b>882 000 000</b>	<b>-</b>
<b>Flux de trésorerie provenant du financement par les capitaux étrangers</b>	<b>-</b>	<b>-</b>
+ Emprunts	31 261 288 458	146 377 117
+ Autres dettes financières	-	-
- Remboursements des emprunts et autres dettes financières	5 953 049 785	5 900 742 104
<b>FLUX DE TRESORERIE PROVENANT DES CAPITAUX ETRANGERS</b>	<b>25 308 238 673</b>	<b>5 754 364 987</b>
<b>FLUX DE TRESORERIE PROVENANT DES ACTIVITES DE FINANCEMENT</b>	<b>24 426 238 673</b>	<b>5 754 364 987</b>
<b>VARIATION DE LA TRESORERIE NETTE DE LA PERIODE</b>	<b>8 250 652 439</b>	<b>386 845 416</b>
<b>TRESORERIE NETTE AU 31 DECEMBRE</b>	<b>798 748 073</b>	<b>9 049 400 512</b>

Reprises d'amortissements, provisions et dépréciations	175 109 899	352 952 471
Dotations aux amortissements, aux provisions et dépréciations	9 654 565 009	9 239 480 243
<b>RESULTAT D'EXPLOITATION</b>	<b>2 715 412 080</b>	<b>4 403 668 971</b>
Revenus financiers et assimilés	22 881 658	20 988 106
Reprises de provisions et dépréciations financières	-	217 665 523
Transferts de charges financières	-	-
Frais financiers et charges assimilées	2 920 904 112	2 112 699 745
Dotations aux provisions et dépréciations financières	499 212 585	-
<b>RESULTAT FINANCIER</b>	<b>3 397 235 039</b>	<b>1 874 046 116</b>
<b>RESULTAT DES ACTIVITES ORDINAIRES</b>	<b>6 112 647 119</b>	<b>2 529 622 855</b>
Produits des cessions d'immobilisations	26 963 342	17 272 145
Autres produits H A O	46 505 300	94 798 420
Valeurs comptables des cessions d'immobilisations	498 422 332	567 241 361
Autres charges H A O	-	-
<b>RESULTAT HORS ACTIVITES ORDINAIRES</b>	<b>424 953 690</b>	<b>456 170 796</b>
Participation des travailleurs	-	-
Impôts sur le résultat	35 000 000	286 273 826
<b>RESULTAT NET</b>	<b>6 572 600 809</b>	<b>1 788 178 233</b>

### PROJET D'AFFECTATION DU RESULTAT

ORIGINES	2021	2020
Report à nouveau antérieur débiteur	3 852 142 424	5 640 320 657
Réserves libres antérieures créditeurs	18 727 210 661	19 609 210 661
Résultat net de l'exercice	6 572 600 809	1 788 178 233
<b>Total origines</b>	<b>8 302 467 428</b>	<b>15 757 068 237</b>
<b>AFFECTATIONS</b>		
Réserves libres antérieures créditeurs	18 727 210 661	18 727 210 661
Dividendes	-	882 000 000
Report à nouveau	10 424 743 233	3 852 142 424
<b>Total affectations</b>	<b>8 302 467 428</b>	<b>15 757 068 237</b>

Comptes certifiés par les Commissaires aux comptes au terme d'un examen des comptes au 31 décembre 2021.  
Etats financiers provisoires à soumettre à l'Assemblée Générale Ordinaire des actionnaires de juin 2022.

SA avec CA au capital de 24 500 000 000 de F CFA - RCCM : CI-ABJ-B-216.573 - CC 9725093 S  
Régime Réel Normal DGE - Siège social : Unité Agricole Intégrée de Borotou - BP 100 Borotou Koro  
Tél. : 27.33.70.74.00 - Unité Agricole Intégrée de Zuenoula : BP 291 Zuenoula - Tél.: 27.30.68.28.06  
Direction Générale : Boulevard du Havre, Zone portuaire - 01 BP 8484 Abidjan 01  
Tél.: 27.21.75.75.75 - 27.21.75.75.34 / Fax : 27.21.75.75.87



**SUCRIVOIRE**  
 Société Anonyme avec Conseil d'Administration au Capital de 24 500 000 000 FCFA  
 Siège Social : Unité Agricole Intégrée de Borotou - BP 100 Borotou-Koro  
 RCCM: CI-ABJ-1997-B-216.573 - Compte Contribuable 9725093 S

## ETATS FINANCIERS IFRS AU 31 DECEMBRE 2021

### SUCRIVOIRE - BILAN IFRS - 31.12.2021

<i>En milliers de FCFA</i>	Notes	31-déc-21	31-déc-20
<b>ACTIFS</b>			
Immobilisations incorporelles		60 988	1 331
Immobilisations corporelles		44 655 583	39 026 440
Droits d'usage des immobilisations louées		5 059 385	4 649 027
Actifs biologiques		6 785 568	6 186 938
Actifs financiers non courants		1 407 905	594 430
Impôt différé actif		3 124 454	2 744 504
<b>Actifs non courants</b>		<b>61 093 882</b>	<b>53 202 669</b>
Stocks		32 597 363	40 072 786
Créances clients		2 231 392	1 805 371
Autres actifs courants		5 444 491	3 745 813
Trésorerie et équivalents de trésorerie		10 647 495	1 823 191
<b>Actifs courants</b>		<b>50 920 741</b>	<b>47 447 160</b>
<b>Total actif</b>		<b>112 014 623</b>	<b>100 649 829</b>

<i>En milliers de FCFA</i>	Notes	31-déc-21	31-déc-20
<b>PASSIFS</b>			
<b>Capitaux propres</b>		<b>37 645 096</b>	<b>45 886 852</b>
Capital social		24 500 000	24 500 000
Reserves		23 857 553	24 554 273
Report à nouveau		3 852 142	5 640 321
Resultat		- 6 860 314	2 472 900
Emprunt long terme		27 422 636	3 350 033
Passifs locatifs		4 418 709	4 055 937
Provision		1 399 143	925 807
<b>Passifs non courants</b>		<b>70 885 584</b>	<b>54 218 630</b>
Concours bancaires		11 446 243	10 872 591
Emprunt part court terme		2 847 926	2 188 108
Passif de location à court terme		433 586	755 234
Fournisseurs et autres créditeurs		26 401 283	32 615 266
<b>Passifs courants</b>		<b>41 129 038</b>	<b>46 431 200</b>
<b>Total passif</b>		<b>112 014 623</b>	<b>100 649 829</b>

### SUCRIVOIRE - COMPTE DE RESULTAT IFRS - 31 Décembre 2021

<i>En milliers de FCFA</i>	31-déc-21	31-déc-20
<b>COMPTE DE RESULTAT-</b>		
Chiffre d'affaires	62 497 301	63 333 302
Achats consommés	- 32 843 751	- 30 201 406
Marge brute	29 653 550	33 131 896
Charges de personnel	- 12 651 336	- 13 327 277
Charges externes	- 1 226 124	- 2 880 279
Impôts et taxes	- 1 461 772	- 1 819 242
Dotations aux amortissements et reprises	- 9 579 191	- 8 452 319
Autres produits d'exploitation	517 826	248 832
Autres charges d'exploitation	- 7 240 362	- 1 357 840
<b>Resultat opérationnel courant</b>	<b>- 1 987 409</b>	<b>5 543 771</b>
Autres produits opérationnels	73 469	112 071
Autres charges opérationnelles	- 498 422	- 1 126 629
<b>Resultat opérationnel</b>	<b>- 2 412 363</b>	<b>4 529 212</b>
Coût de l'endettement financier	-	-
Charge d'intérêt des passifs locatifs	- 83 991	- 270 137
Autres produits financiers	- 1 271 892	346 000
Autres charges financières	- 3 420 117	- 2 112 700
<b>Charge/Produit d'impôt sur les sociétés</b>	<b>328 047</b>	<b>- 19 476</b>
<b>Résultat net</b>	<b>- 6 860 314</b>	<b>2 472 900</b>

#### Resultat par action

Dilué	- 0,350	0,126
Non dilué	- 0,350	0,126

### SUCRIVOIRE - Tableau de flux de trésorerie - 31.12.2021

<i>En milliers de FCFA</i>	Notes	31-déc-21	31-déc-20
Résultat net		- 6 860 314	2 472 900
Elimination des amortissements et provisions		9 878 206	8 234 654
Elimination des profits/pertes de réévaluation (juste valeur)		1 294 773	- 253 852
Elimination des plus ou moins values de cession		671 657	549 969
Total marge brute d'autofinancement		4 984 322	11 003 671
Elimination variation impôts différés		- 363 047	- 266 798
Incidence de la variation des stocks et en cours		7 475 422	- 1 891 345
Incidence de la variation des créances & emplois assimilés		- 2 119 052	288 500
Incidence de la var. des fournisseurs & ressources assimilés		- 6 213 984	6 978 175
Flux net généré par (affecté à) l'activité		3 763 661	16 112 203
Acquisition d'immobilisations		-19 942 751	-19 696 191
Cession d'immobilisations		747 253	8 681 371
Total flux net provenant des (affecté aux) investissements		-19 195 499	-11 014 820
Dividendes versés		- 882 000	-
Emissions d'emprunts		31 261 288	146 377
Remboursements d'emprunts et dettes locatives		- 6 696 799	- 5 630 605
Variation nette des concours bancaires		-	-
Total flux net provenant du (affecté au) financement		23 682 490	- 5 484 228
Incidence des changements dans les principes retenus		-	-
Variation de trésorerie		8 250 652	- 386 845
Trésorerie d'ouverture		- 9 049 401	- 8 662 555
Trésorerie de clôture		- 798 748	- 9 049 401

### SUCRIVOIRE - ETAT DU RESULTAT GLOBAL

<i>En milliers de FCFA</i>	31-déc-21	31-déc-20
<b>Résultat net de la période</b>	<b>-6 860 314</b>	<b>2 472 900</b>
<b>I. Eléments ultérieurement recyclables en compte de résultat:</b>		
<b>Sous-total I</b>	-	-
<b>II. Eléments non reclassables en compte de résultat:</b>		
Gain / perte - Actuarielle sur engagement de retraite	-516 345	-448 735
Effet d'impôt	129 086	112 184
<b>Sous-total II</b>	<b>-387 259</b>	<b>-336 551</b>
<b>Résultat global au titre de la période, net d'impôt</b>	<b>-7 247 573</b>	<b>2 136 349</b>

Comptes certifiés par les Commissaires aux comptes au terme d'un examen des comptes au 31 décembre 2021.  
 Etats financiers provisoires à soumettre à l'Assemblée Générale Ordinaire des actionnaires de juin 2022.



## COMPARATIF D'ACTIVITE AU 31 MARS 2022

	1er trimestre 2022 (MFCFA)	1er trimestre 2021 (MFCFA)	Variation 1er Trimestre 2022/2021	
			En %	En valeur
<b>Chiffres d'affaires net HT</b>	10 935	9 921	10%	+1 014
<b>Résultat d'exploitation</b>	-103	322	-132%	-425
<b>Résultat courant avant impôt</b>	-382	204	-287%	-586

### **RAPPORT D'ACTIVITE TRIMESTRIEL**

Le début de l'année 2022 est marqué par une conjoncture économique mondiale caractérisée par une hausse importante des prix des matières premières et du fret maritime, la flambée du cours du dollar US ainsi qu'une chaîne logistique qui reste encore perturbée sur certaines origines (Asie).

Le chiffre d'affaires de FILTISAC, en hausse de 10%, est porté essentiellement par les activités du département Jute. La suspension des exportations à destination du Mali ont pénalisé les ventes de polymères.

Malgré la bonne tenue du chiffre d'affaires, la hausse du coût d'achat des matières premières a détérioré les marges, occasionnant une baisse du résultat d'exploitation à FCFA -103 millions.

Le résultat courant avant impôt s'affiche à FCFA -382 millions contre FCFA 204 millions réalisés à la même période de l'année précédente, sous l'effet de charges financières accrues résultant d'un Besoin en Fonds de Roulement en hausse sensible du fait là aussi de la hausse du coût d'achat des matières premières.

### **PERSPECTIVES**

Les prévisions commerciales s'annoncent satisfaisantes au regard d'une demande soutenue d'emballages destinés à des filières agricoles en croissance, et d'une productivité en amélioration, en particulier sur l'usine Jute.



## SUCRIVOIRE

Société Anonyme avec Conseil d'Administration au Capital de 24 500 000 000 FCFA  
Siège Social : Unité Agricole Intégrée de Borotou - BP 100 Borotou-Koro  
1997-B-216.573 - Compte Contribuable 9725093 S

RCCM: CI-ABJ-

### RAPPORT D'ACTIVITE DU PREMIER TRIMESTRE 2022

#### I - Principaux indicateurs

INDICATEURS EN FCFA	1er Trimestre 2022 (1)	1er Trimestre 2021 (1)	Variation (1)-(2)	
			(%)	Valeur
CHIFFRE D'AFFAIRES	20 959 899 142	16 782 571 568	25%	4 177 327 574
RESULTAT DES ACTIVITES ORDINAIRES	6 157 667 385	4 990 388 130	23%	1 167 279 255
RESULTAT NET	6 069 920 078	4 753 038 293	28%	1 316 881 785

#### II - Commentaires de la Direction

La campagne sucrière 2021/2022 a commencé le 25 octobre 2021 à Zuenoula et devrait se terminer le 30 avril 2022. Elle a démarré le 28 octobre 2021 à Borotou avec une date prévisionnelle de fin le 15 mai 2022.

Cette campagne devrait se terminer avec une production de 92 000 tonnes de sucre, en baisse de 4 000 tonnes comparée à la campagne précédente. Ce replit s'explique par les conditions climatiques qui ont fait chuter le tonnage de canne dans les champs.

L'augmentation du chiffre d'affaires de 25% est lié au volume plus important vendu sur le trimestre de plus de 8 000 tonnes par rapport à 2021. Les prix de ventes du sucre sur les deux périodes n'ont pas connu d'augmentation.

Le résultat des Activités ordinaires au premier trimestre 2022 est meilleur à celui de 2021 de 23% en lien avec l'évolution du chiffre d'affaires.

Le bon niveau des ventes combiné à une bonne maîtrise des charges d'exploitation a permis de dégager un résultat net bénéficiaire supérieur à celui du premier trimestre 2021 de 28%.

SUCRIVOIRE  
2020  
MARS

## BILAN AU 31 MARS 2022

REF	ACTIF	NOTE	EXERCICE au 31/12/N			EXERCICE AU 31/12/N-1	REF	PASSIF	NOTE	EXERCICE AU 31/12/N	EXERCICE AU 31/12/N-1
			BRUT	AMORT et DEPREC.	NET	NET				NET	NET
AD	IMMOBILISATIONS INCORPORELLES	3	3 518 019 528	3 471 994 352	46 025 176	1 166 570	CA	Capital	13	24 500 000 000	24 500 000 000
AE	Frais de développement et de prospection		0	0	0	0	CB	Apporteurs capitaux non appelé (-)	13	0	0
AF	Brevets, licences, logiciels et droits similaires		3 210 483 577	3 164 458 401	46 025 176	1 166 570	CD	Primes liées au capital social	14	0	0
AG	Fonds commercial et droit au bail		307 535 951	307 535 951	0	0	CE	Ecart de réévaluation	3e	0	0
AH	Autres immobilisations incorporelles		0	0	0	0	CF	Réserves indisponibles	14	3 640 587 921	3 640 587 921
AI	IMMOBILISATIONS CORPORELLES	3	155 622 008 191	107 335 532 366	48 286 475 825	42 874 531 021	CG	Réserves libres	14	18 727 210 661	19 609 210 661
AJ	Terrains (1) dont Placement Net: 0	0	0	0	0	0	CH	Report à nouveau (+ ou -)	14	-10 424 743 233	-3 852 142 424
AK	Bâtiments(1) dont Placement Net: 1 269 884 054, 1 201 521 757		18 432 655 962	13 631 713 926	4 800 942 036	3 825 616 313	CJ	Résultat net de l'exercice (bénéfice + ou perte -)		6 069 920 078	4 753 038 293
AL	Aménagements, agencements et installations		10 906 194 876	9 925 235 496	980 959 380	1 096 050 351	CL	Subventions d'investissement	15	0	0
AM	Matériel, mobilier et actifs biologiques		123 395 187 175	81 427 809 212	41 967 377 963	37 235 777 316	CM	Provisions réglementées	15	0	0
AN	Matériel de transport		2 887 970 178	2 350 773 732	537 196 446	717 087 041	CP	<b>TOTAL CAPITAUX PROPRES ET RESSOURCES ASSIMILEES</b>		<b>42 512 975 427</b>	<b>48 650 694 451</b>
AP	AVANCES ET ACOMPTES VERSES SUR	3	7 093 277 983	0	7 093 277 983	3 834 113 706	DA	Emprunts et dettes financières diverses	16	30 042 226 834	22 844 702 959
AQ	IMMOBILISATIONS FINANCIERES	4	3 466 681 913	16 250 000	3 450 431 913	946 352 891	DB	Dettes de location-acquisition	16	1 307 408 631	1 100 443 727
AR	Titres de participation		16 250 000	16 250 000	0	0	DC	Provisions pour risques et charges	16	1 399 143 402	925 807 046
AS	Autres immobilisations financières		3 450 431 913	0	3 450 431 913	946 352 891	DD	<b>TOTAL DETTES FINANCIERES ET RESSOURCES ASSIMILEES</b>		<b>32 748 778 867</b>	<b>24 870 953 732</b>
AZ	<b>TOTAL ACTIF IMMOBILISE</b>		<b>169 699 987 615</b>	<b>110 823 776 718</b>	<b>58 876 210 897</b>	<b>47 656 164 188</b>	DF	<b>TOTAL RESSOURCES STABLES</b>		<b>75 261 754 294</b>	<b>73 621 648 183</b>
BA	ACTIF CIRCULANT HAO	5	0	0	0	0	DH	Dettes circulantes HAO	5	0	0
BB	STOCKS ET ENCOURS	6	39 372 116 624	2 678 327 346	36 693 789 278	42 546 919 899	DI	Clients, avances reçues	7	0	0
BG	CREANCES ET EMPLOIS ASSIMILES		6 630 734 805	250 349 215	6 380 385 590	6 716 314 695	DJ	Fournisseurs d'exploitation	17	21 327 672 262	16 976 360 413
BH	Fournisseurs avances versées	17	2 273 594 400	0	2 273 594 400	2 453 927 296	DK	Dettes fiscales et sociales	18	2 759 714 826	2 846 855 079
BI	Clients	7	3 129 068 513	250 349 215	2 878 719 298	1 315 088 531	DM	Autres dettes	19	1 962 181 134	1 038 511 161
BJ	Autres créances	8	1 228 071 892	0	1 228 071 892	1 947 298 868	DN	Provisions pour risques et charges à court terme	19	0	0
BK	<b>TOTAL ACTIF CIRCULANT</b>		<b>46 002 851 429</b>	<b>2 928 676 561</b>	<b>43 074 174 868</b>	<b>48 263 234 594</b>	DP	<b>TOTAL PASSIF CIRCULANT</b>		<b>26 049 568 222</b>	<b>20 861 726 653</b>
BQ	Titres de placement	9	0	0	0	0					
BR	Valeurs à encaisser	10	4 695 440	0	4 695 440	6 157 980	DQ	Banques, crédits d'escompte	20	0	0
BS	Banques, chèques postaux, caisse et assimilés	11	8 134 905 660	0	8 134 905 660	7 256 134 691	DR	Banques, établissements financiers et crédits de trésorerie	20	8 778 664 349	8 798 316 617
BT	<b>TOTAL TRESORERIE-ACTIF</b>		<b>8 139 601 100</b>	<b>0</b>	<b>8 139 601 100</b>	<b>7 262 292 671</b>	DT	<b>TOTAL TRESORERIE-PASSIF</b>		<b>8 778 664 349</b>	<b>8 798 316 617</b>
BU	Ecart de conversion-Actif	12	0	0	0	0	DV	Ecart de conversion-Passif	12	0	0
BZ	<b>TOTAL GENERAL</b>		<b>223 842 440 144</b>	<b>113 752 453 279</b>	<b>110 089 986 865</b>	<b>103 181 691 453</b>	DZ	<b>TOTAL GENERAL</b>		<b>110 089 986 865</b>	<b>103 181 691 453</b>



SUCRIVOIRE  
2022  
MARS

COMPTE DE RESULTAT

Réf	LIBELLES	mars-22	mars-21	Variation	%
TA	Ventes de marchandises (A)	2 575 360 330	648 065 610	1 927 294 720	297%
RA	Achats de marchandises	-4 230 256 035	-663 000 909	-3 567 255 126	538%
RB	- Variation de stocks de marchandises	1 760 929 977	337 123 121	1 423 806 856	422%
<b>XA</b>	<b>MARGE COMMERCIALE</b>	<b>106 034 272</b>	<b>322 187 822</b>	<b>-216 153 550</b>	<b>-67%</b>
TB	Ventes de produits fabriqués (B)	17 969 225 516	15 683 365 365	2 285 860 151	15%
TC	Travaux, services vendus (C)	0	0	0	#DIV/0!
TD	Produits accessoires (D)	415 313 296	451 140 593	-35 827 297	-8%
<b>XB</b>	<b>CHIFFRE D'AFFAIRES (A + B + C + D)</b>	<b>20 959 899 142</b>	<b>16 782 571 568</b>	<b>4 177 327 574</b>	<b>25%</b>
TE	Production stockée (ou déstockage)	-752 643 069	3 167 649 389	-3 920 292 458	-124%
TF	Production immobilisée	1 226 894 851	906 629 204	320 265 647	35%
TG	Subventions d'exploitation	0	0	0	#DIV/0!
TH	Autres produits	3 676 223 182	292 588 004	3 383 635 178	1156%
TI	Transferts de charges d'exploitation	0	0	0	#DIV/0!
RC	Achats de matières premières et fournitures liées	-1 201 280 999	-1 594 452 435	393 171 436	-25%
RD	- Variation de stocks de matières premières et fournitures liées	-35 768 600	115 836 073	-151 604 673	-131%
RE	Autres achats	-5 287 709 041	-4 753 339 017	-534 370 024	11%
RF	- Variation de stocks d'autres approvisionnements	-11 748 704	-520 514 980	508 766 276	-98%
RG	Transports	-178 886 589	-334 229 847	155 343 258	-46%
RH	Services extérieurs	-2 380 496 202	-2 347 885 950	-32 610 252	1%
RI	Impôts et taxes	-385 005 470	-297 329 724	-87 675 746	29%
RJ	Autres charges	-82 993 765	-63 438 967	-19 554 798	31%
<b>XC</b>	<b>VALEUR AJOUTEE</b>	<b>13 077 158 678</b>	<b>11 028 205 530</b>	<b>2 048 953 148</b>	<b>19%</b>
RK	Charges de personnel	-3 745 507 084	-3 555 951 412	-189 555 672	5%
<b>XD</b>	<b>EXCEDENT BRUT D'EXPLOITATION</b>	<b>9 331 651 594</b>	<b>7 472 254 118</b>	<b>1 859 397 476</b>	<b>25%</b>
TJ	Reprises d'amortissements, provisions et dépréciations	0	2 476 468	-2 476 468	-100%
RL	Dotations aux amortissements, aux provisions et dépréciations	-2 411 105 392	-2 198 930 278	-212 175 114	10%
<b>XE</b>	<b>RESULTAT D'EXPLOITATION</b>	<b>6 920 546 202</b>	<b>5 275 800 308</b>	<b>1 644 745 894</b>	<b>31%</b>
TK	Revenus financiers et assimilés	4 816 837	9 814 273	-4 997 436	-51%
TL	Reprises de provisions et dépréciations financières	0	0	0	#DIV/0!
TM	Transferts de charges financières	0	0	0	#DIV/0!
RM	Frais financiers et charges assimilées	-767 695 654	-295 226 451	-472 469 203	160%
RN	Dotations aux provisions et dépréciations financières	0	0	0	#DIV/0!
<b>XF</b>	<b>RESULTAT FINANCIER</b>	<b>-762 878 817</b>	<b>-285 412 178</b>	<b>-477 466 639</b>	<b>167%</b>
<b>XG</b>	<b>RESULTAT DES ACTIVITES ORDINAIRES</b>	<b>6 157 667 385</b>	<b>4 990 388 130</b>	<b>1 167 279 255</b>	<b>23%</b>
TN	Produits des cessions d'immobilisations	3 153 283	13 029 099	-9 875 816	-76%
TO	Autres produits H.A.O.	37 798 078	5 000	37 793 078	755862%
RO	Valeurs comptables des cessions d'immobilisations	-119 948 670	-215 383 936	95 435 266	-44%
RP	Autres charges H.A.O.	0	0	0	#DIV/0!
<b>XH</b>	<b>RESULTAT HORS ACTIVITES ORDINAIRES</b>	<b>-78 997 309</b>	<b>-202 349 837</b>	<b>123 352 528</b>	<b>-61%</b>
RQ	Participation des travailleurs	0	0	0	#DIV/0!
RS	Impôts sur le résultat	-8 749 998	-35 000 000	26 250 002	-75%
<b>XI</b>	<b>RESULTAT NET</b>	<b>6 069 920 078</b>	<b>4 753 038 293</b>	<b>1 316 881 785</b>	<b>28%</b>



**Publication trimestrielle du tableau d'activité et de résultat arrêté au 31 Mars 2022**

Elements	1 <sup>er</sup> Trimestre N	1 <sup>er</sup> Trimestre N-1	Variation N/N-1	
			%	Valeur
Chiffre d'affaires	17 076 391 814	14 827 947 796	15,2%	2 248 444 018
Résultat des activités Ordinaires	1 738 674 565	961 906 452	80,8%	776 768 113
Résultat net	1 260 233 395	707 172 036	78,2%	553 061 359

**COMMENTAIRES :**

**I- Règles et méthode comptable utilisées pour la présentation du tableau d'activité au 1<sup>er</sup> trimestre**

Le présent rapport financier est relatif au trimestre clos le 31 mars 2022 les informations présentées dans ledit rapport d'activité sont conformes aux prescriptions du SYSCOHADA révisé.

**II- Commentaires de la Direction Générale**

**1- Sur l'évolution de l'activité au premier trimestre**

Le marché global de l'automobile en Côte d'Ivoire connaît une hausse de 21% au le 1<sup>er</sup> trimestre 2022 avec 5 394 véhicules neufs vendus contre 4 457 véhicules neufs au 1<sup>er</sup> trimestre 2021. Cette hausse du marché est essentiellement porté par les produits low cost (SUZUKI avec un développement du parc Taxi) et les produits chinois tant pour les véhicules utilitaires (VP) que les camions.

La part de marché de TRACTAFRIC MOTORS Côte d'Ivoire s'élève à 12% avec 637 véhicules neufs contre 14% au 1<sup>er</sup> trimestre 2021 avec 613 véhicules.

A l'issue du 1<sup>er</sup> trimestre 2022, le chiffre d'affaires de TRACTAFRIC MOTORS CI s'élève à 17 076 MF CFA en progression de 15,2% par rapport à la même période de l'année dernière, une performance tirée par la bonne dynamique constatée dans l'activité vente de véhicules neufs.

Le résultat net s'établit à 1 260 MF CFA au 31 mars 2022 contre 707 MF CFA au 31 mars 2021.

Cette variation de + 553 MF CFA s'explique principalement par :

- La maîtrise des taux de marges
- La maîtrise rigoureuse des charges d'exploitation

BMW

MINI

HYUNDAI

FORD

MAZDA

EUROPCAR

MICHELIN

Tractafrik Motors Côte d'Ivoire Société Anonyme avec conseil d'Administration au capital de 1 280 Millions de F CFA RCCM: CI-ABJ-1963-B-782  
CC: 0100474 J - RI : Réel Normal - ADF : DGE - 01 BP 1272 ABIDJAN 01 - 01 BP 1966 SAN-PEDRO 01 - www.tractafrikmc-ci.com

SIEGE ABIDJAN

Km 4, Bd de Marseille, Zone 3

Tél. : 21 75 03 00 - 21 75 03 20 - Fax: 21 75 03 45

E-mail : courrier.tmci@tractafrik.com

AGENCE ABIDJAN-NORD

Bd Mitterrand, route de Bingerville

Tél. : 22 40 01 80 - 22 40 01 82 - Fax : 22 40 01 81

Email : tmci.abj-nord@tractafrik.com

AGENCE DE SAN-PEDRO

Zone Industrielle, à proximité de la SODECI

Tél. : 34 71 31 55 - 34 71 31 56 - Fax : 34 71 31 59

E-mail : tmci.san-pedro@tractafrik.com



## 2- Sur l'évolution prévisible à la clôture

Le 2<sup>ème</sup> trimestre de l'année 2022, devait connaître la même croissance, avec hausse de notre part de marché.

## 3- Autre informations

Le taux de rendement de l'action au 31/03/2022 est de : 3,46%

Fait à Abidjan, le 26 avril 2022

**Le Responsable Administratif  
& Financier**

  
**Jean-Louis KADJA**



**Le Directeur Général**

  
**Philippe RAYNAL**

BMW

MINI

HYUNDAI

FORD

MAZDA

EUROPCAR

MICHELIN

Tractafrique Motors Côte d'Ivoire Société Anonyme avec conseil d'Administration au capital de 1 280 Millions de F CFA RCCM: CI-ABJ-1963-B-782  
CC: 0100474 J - RI : Réel Normal - ADF : DGE - 01 BP 1272 ABIDJAN 01 - 01 BP 1966 SAN-PEDRO 01 - www.tractafriectmci-ci.com

SIEGE ABIDJAN

Km 4, Bd de Marseille, Zone 3

Tél. : 21 75 03 00 - 21 75 03 20 - Fax: 21 75 03 45

E-mail : courrier.tmci@tractafrique.com

AGENCE ABIDJAN-NORD

Bd Mitterrand, route de Bingerville

Tél. : 22 40 01 80 - 22 40 01 82 - Fax : 22 40 01 81

Email : tmci.abj-nord@tractafrique.com

AGENCE DE SAN-PEDRO

Zone Industrielle, à proximité de la SODECI

Tél. : 34 71 31 55 - 34 71 31 56 - Fax : 34 71 31 59

E-mail : tmci.san-pedro@tractafrique.com

29 avril 2022

## CALENDRIER DE PAIEMENT DES DIVIDENDES

ANNEE : 2022

Titres	Montant du dividende net par action en FCFA	Numéro de l'Avis	Date de publication de l'Avis au BOC	Ex-dividende	
				T-2	T
BOA COTE D'IVOIRE	374	050-2022 BRVMDG	06/04/2022	26/04/2022	28/04/2022
ECOBANK COTE D'IVOIRE	420,3	058-2022 BRVMDG	12/04/2022	26/04/2022	29/04/2022
BOA BURKINA FASO	448	060-2022 BRVMDG	12/04/2022	29/04/2022	04/05/2022
BOA NIGER	567,30	049-2022 BRVMDG	06/04/2022	10/05/2022	12/05/2022
BOA BENIN	546	067-2022 BRVMDG	27/04/2022	23/05/2022	25/05/2022
BOA SENEGAL	161	061-2022 BRVMDG	20/04/2022	30/05/2022	01/06/2022
SONATEL SN	1 400	070-2022 BRVMDG	29/04/2022	16/05/2022	18/05/2022

