

BRVM 10	163,61
Variation Jour	↑ 0,46 %
Variation annuelle	↑ 6,58 %



BULLETIN OFFICIEL DE LA COTE

N° 188

vendredi 30 septembre 2022

Site : www.brvm.org

BRVM Composite	205,32
Variation Jour	↓ -0,05 %
Variation annuelle	↑ 1,50 %

Evolution des indices

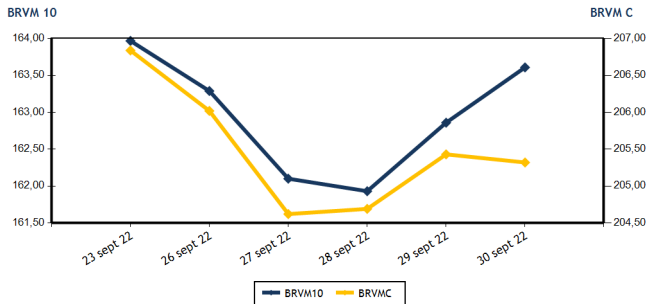

Volumes et valeurs transigés

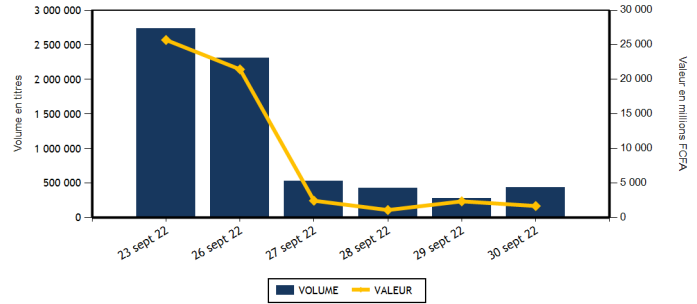

Actions	Niveau	Evol. Jour
Capitalisation boursière (FCFA)(Actions & Droits)	6 180 537 722 408	-0,05 %
Volume échangé (Actions & Droits)	354 568	124,77 %
Valeur transigée (FCFA) (Actions & Droits)	814 151 719	-30,76 %
Nombre de titres transigés	41	0,00 %
Nombre de titres en hausse	9	12,50 %
Nombre de titres en baisse	19	11,76 %
Nombre de titres inchangés	13	-18,75 %

Obligations	Niveau	Evol. Jour
Capitalisation boursière (FCFA)	8 493 842 440 300	0,17 %
Volume échangé	85 058	-28,32 %
Valeur transigée (FCFA)	870 747 447	-26,71 %
Nombre de titres transigés	16	166,67 %
Nombre de titres en hausse	6	500,00 %
Nombre de titres en baisse	0	-100,00 %
Nombre de titres inchangés	10	233,33 %

PLUS FORTES HAUSSES

Titres	Cours	Evol. Jour	Evol. annuelle
NESTLE CI (N TLC)	7 100	5,50 %	54,18 %
TOTAL SN (TTLS)	2 405	5,48 %	21,77 %
ORAGROUP TOGO (ORGT)	3 800	4,83 %	-9,31 %
PALM CI (PALC)	10 995	4,71 %	57,30 %
BANK OF AFRICA NG (BOAN)	6 850	3,87 %	34,31 %

PLUS FORTES BAISES

Titres	Cours	Evol. Jour	Evol. annuelle
AIR LIQUIDE CI (SIVC)	845	-7,14 %	-5,59 %
SOLIBRA CI (SLBC)	106 755	-4,68 %	-31,57 %
BANK OF AFRICA BF (BOABF)	5 100	-3,68 %	-17,74 %
BANK OF AFRICA SENEGAL (BOAS)	2 415	-3,40 %	2,77 %
BERNABE CI (BNBC)	2 140	-2,73 %	-1,61 %

INDICES SECTORIELS

Base = 100 au 14 juin 1999	Nombre de sociétés	Valeur	Evol. Jour	Evol. annuelle	Volume	Valeur	PER moyen
BRVM - INDUSTRIE	12	103,57	-0,19 %	-5,94 %	8 966	42 875 240	26,35
BRVM - SERVICES PUBLICS	4	470,98	-0,61 %	4,93 %	12 993	134 084 160	9,58
BRVM - FINANCES	15	77,37	0,17 %	0,31 %	280 853	266 595 264	7,48
BRVM - TRANSPORT	2	441,94	0,00 %	-28,96 %	1 763	3 198 695	7,09
BRVM - AGRICULTURE	5	314,85	0,88 %	29,40 %	38 021	340 609 070	6,02
BRVM - DISTRIBUTION	7	375,59	0,23 %	-7,81 %	11 829	26 590 520	27,86
BRVM - AUTRES SECTEURS	1	1 715,10	0,00 %	90,41 %	143	198 770	16,69
BRVM - PETITES CAPITALISATIONS	-	-	-	-	-	-	-

Indicateurs	1er et 2è Comp.	BRVM PC
PER moyen du marché	8,10	
Taux de rendement moyen du marché	7,25	
Taux de rentabilité moyen du marché	8,02	
Nombre de sociétés cotées	46	
Nombre de lignes obligataires	107	
Volume moyen annuel par séance	1 058 347,00	
Valeur moyenne annuelle par séance	1 766 910 509,61	

Indicateurs	1er et 2è Comp.	BRVM PC
Ratio moyen de liquidité	9,53	
Ratio moyen de satisfaction	17,40	
Ratio moyen de tendance	182,48	
Ratio moyen de couverture	54,80	
Taux de rotation moyen du marché	0,03	
Prime de risque du marché	6,45	
Nombre de SGI participantes	29	





Définitions

Volume moyen annuel par séance = Valeur annuelle échangée / nombre de séances
 Valeur moyenne annuelle par séance = Valeur annuelle échangée / nombre de séances
 Ratio moyen de liquidité = Moyenne des ratios de liquidité (Titres échangés / Volume des ordres de vente)
 Ratio moyen de satisfaction = Moyenne des ratios de satisfaction (Titres échangés / Volume des ordres d'achat)
 Ratio moyen de tendance = Moyenne des ratios de tendance (Volume des ordres d'achat / Volume des ordres de vente)
 Ratio moyen de couverture = Moyenne des ratios de couverture (Volume des ordres de vente / Volume des ordres d'achat)

Taux moyen de rotation = moyenne des taux de rotation des actions cotées (volume transigé / capi flottante)
 PER moyen du marché = moyenne des PER des actions cotées ayant un PER positif
 Taux de rendement moyen = moyenne des taux de rendement des actions cotées ayant distribué un dividende
 Taux de rentabilité moyen = moyenne des taux de rentabilité des actions cotées
 Prime de risque du marché = (1 / le PER moyen du marché) - le taux de référence actuel des emprunts d'Etat



MARCHE DES ACTIONS

Symbole	Titre	Cours Précédent	Cours du jour		Variation jour	Séance de cotation		Cours Référence	Variation de l'année précédente	Dernier dividende payé		Rdt. Net	PER
			Ouv.	Clôt.		Volume	Valeur			Montant net	Date		
SECTEUR - INDUSTRIE		103,57	points		-0,19 %								
CABC	SICABLE CI	1 085	1 085	1 085	0,00 %	628	681 380	1 085	6,90 %	69,00	2-août-22	6,36 %	160,20
FTSC	FILTISAC CI	1 250	1 250	1 245	-0,40 %	886	1 103 875	1 245	-25,89 %	235,00	30-juil.-21	18,88 %	
NEIC	NEI-CEDA CI	700	700	695	-0,71 %	67	46 880	695	11,20 %	9,00	28-juin-01		9,05
NTLC	NESTLE CI	6 730	6 775	7 100	5,50 %	3 186	21 720 220	7 100	54,18 %	856,80	2-août-22	12,07 %	7,37
SEMC	CROWN SIEM CI	730	NC	NC	0,00 %			730	-4,58 %	14,40	28-déc.-21	1,97 %	7,71
SIVC	AIR LIQUIDE CI	910	845	845	-7,14 %	577	487 565	845	-5,59 %	63,00	29-sept.-17		
SLBC	SOLIBRA CI	112 000	112 000	106 755	-4,68 %	14	1 505 060	106 755	-31,57 %	4 050,00	12-août-22	3,79 %	7,98
SMBC	SMB CI	6 000	6 100	6 000	0,00 %	2 637	16 082 000	6 000	-13,04 %	720,00	24-août-22	12,00 %	4,98
STBC	SITAB CI	5 935	NC	NC	0,00 %			5 935	-3,96 %	445,12	21-juil.-22	7,50 %	11,22
TTRC	TRITURAF CI-Ste en Liquidation	490	SP	SP	0,00 %			490	0,00 %	1 440,00	19-juil.-02		
UNLC	UNILEVER CI	7 035	7 035	7 035	0,00 %	11	77 385	7 035	43,87 %	1 233,00	9-juil.-12		10,61
UNXC	UNIWAX CI	1 220	1 220	1 220	0,00 %	960	1 170 875	1 220	-39,00 %	60,75	29-juil.-22	4,98 %	18,07
TOTAL						8 966	42 875 240						26,35
SECTEUR - SERVICES PUBLICS		470,98	points		-0,61 %								
CIEC	CIE CI	2 240	2 240	2 200	-1,79 %	1 270	2 835 480	2 200	16,09 %	153,16	25-juil.-22	6,96 %	12,63
ONTBF	ONATEL BF	4 100	4 100	4 075	-0,61 %	2 825	11 471 900	4 075	3,30 %	416,58	15-juin-22	10,22 %	8,56
SDCC	SODE CI	5 300	5 300	5 500	3,77 %	1 025	5 461 160	5 500	28,06 %	337,50	27-juil.-21	6,14 %	11,37
SNTS	SONATEL SN	14 595	14 595	14 500	-0,65 %	7 873	114 315 620	14 500	3,76 %	1 400,00	18-mai-22	9,66 %	5,74
TOTAL						12 993	134 084 160						9,58
SECTEUR - FINANCES		77,37	points		0,17 %								
BICC	BICI CI	6 500	6 695	6 505	0,08 %	450	2 946 250	6 505	-12,09 %	518,00	15-juil.-22	7,96 %	11,29
BOAB	BANK OF AFRICA BN	6 050	6 050	5 900	-2,48 %	9 591	57 086 040	5 900	11,32 %	546,00	25-mai-22	9,25 %	7,18
BOABF	BANK OF AFRICA BF	5 295	5 300	5 100	-3,68 %	2 793	14 459 200	5 100	-17,74 %	448,00	4-mai-22	8,78 %	5,28
BOAC	BANK OF AFRICA CI	4 500	4 450	4 495	-0,11 %	586	2 634 025	4 495	-23,23 %	374,00	28-avr.-22	8,32 %	5,40
BOAM	BANK OF AFRICA ML	1 500	1 535	1 550	3,33 %	69	104 370	1 550	4,38 %	271,00	15-mai-19		13,54
BOAN	BANK OF AFRICA NG	6 595	6 400	6 850	3,87 %	2 055	13 672 845	6 850	34,31 %	567,30	12-mai-22	8,28 %	9,48
BOAS	BANK OF AFRICA SENEGAL	2 500	2 505	2 415	-3,40 %	24 189	59 414 370	2 415	2,77 %	161,01	1-juin-21	6,67 %	5,24
CBIBF	CORIS BANK INTERNATIONAL	8 960	8 960	8 960	0,00 %	15	134 400	8 960	-14,67 %	448,00	6-juil.-22	5,00 %	6,16
ECOC	ECOBANK COTE D'IVOIRE	4 700	4 640	4 700	0,00 %	15 419	71 713 045	4 700	-1,78 %	420,30	29-avr.-22	8,94 %	7,54
ETIT	ECOBANK TRANS. INCORP. TG	19	19	19	0,00 %	218 320	4 133 539	19	5,56 %	0,90	20-juin-22	4,74 %	1,77
NSBC	NSIA BANQUE COTE D'IVOIRE	5 400	5 400	5 300	-1,85 %	805	4 212 875	5 300	-14,31 %	77,69	27-juil.-20	1,47 %	5,53
ORGT	ORAGROUP TOGO	3 625	3 415	3 800	4,83 %	2 275	8 289 215	3 800	-9,31 %	59,52	17-juil.-20	1,57 %	13,32
SAFC	SAFCA CI	850	830	830	-2,35 %	3	2 490	830	-2,35 %	23,04	29-juil.-11		
SGBC	SOCIETE GENERALE COTE D'IVOIRE	13 500	13 500	13 495	-0,04 %	919	12 393 500	13 495	27,37 %	1 004,93	10-juin-22	7,45 %	6,23
SIBC	SOCIETE IVOIRIENNE DE BANQUE	4 600	4 590	4 600	0,00 %	3 364	15 399 100	4 600	15,43 %	405,00	30-juin-22	8,80 %	6,76
TOTAL						280 853	266 595 264						7,48
SECTEUR - TRANSPORT		441,94	points		0,00 %								
SDSC	BOLLORE	1 815	1 810	1 815	0,00 %	1 763	3 198 695	1 815	-29,38 %	130,00	23-juin-22	7,16 %	7,09
SVOC	MOVIS CI	2 395	SP	SP	0,00 %			2 395	0,00 %	270,00	5-juil.-99		

TOTAL	1 763	3 198 695	7,09
-------	-------	-----------	------

MARCHE DES ACTIONS

Symbole	Titre	Cours Précédent	Cours du jour		Variation jour	Séance de cotation		Cours Référence	Variation de l'année précédente	Dernier dividende payé		Rdt. Net	PER
			Ouv.	Clôt.		Volume	Valeur			Montant net	Date		
SECTEUR - AGRICULTURE		314,85	points		↑	0,88 %							
PALC	PALM CI	10 500	10 600	10 995	4,71 %	28 171	289 671 145	10 995	57,30 %	1 236,34	31-août-22	11,24 %	4,00
SCRC	SUCRIVOIRE	1 050	1 050	1 060	0,95 %	1 561	1 640 970	1 060	10,42 %	40,50	20-août-21	3,82 %	
SICC	SICOR CI	5 980	NC	NC	0,00 %			5 980	16,80 %	1 919,00	25-sept.-00		3,63
SOGC	SOGB CI	6 400	6 400	6 350	-0,78 %	2 639	16 077 105	6 350	27,00 %	541,81	21-juil.-22	8,53 %	9,31
SPHC	SAPH CI	5 900	5 850	5 800	-1,69 %	5 650	33 219 850	5 800	11,65 %	365,40	4-août-22	6,30 %	7,14
TOTAL						38 021	340 609 070						6,02
SECTEUR - DISTRIBUTION		375,59	points		↑	0,23 %							
ABJC	SERVAIR ABIDJAN CI	1 600	1 600	1 600	0,00 %	14	22 400	1 600	-8,57 %	57,73	24-août-22	3,61 %	18,31
BNBC	BERNABE CI	2 200	2 140	2 140	-2,73 %	295	633 225	2 140	-1,61 %	45,00	19-juil.-19		88,70
CFAC	CFAO MOTORS CI	850	850	850	0,00 %	68	57 800	850	-28,57 %	69,47	2-août-22	8,17 %	22,97
PRSC	TRACTAFRIC MOTORS CI	3 600	3 600	3 600	0,00 %	8	28 800	3 600	-14,29 %	175,86	30-août-22	4,89 %	12,02
SHEC	VIVO ENERGY CI	880	880	875	-0,57 %	163	142 790	875	1,74 %	63,90	26-nov.-20	7,30 %	23,36
TTLC	TOTAL CI	2 330	2 300	2 295	-1,50 %	226	518 850	2 295	9,29 %	159,29	25-août-22	6,94 %	12,97
TTLS	TOTAL SN	2 280	2 280	2 405	5,48 %	11 055	25 186 655	2 405	21,77 %	187,30	22-juil.-22	7,79 %	16,70
TOTAL						11 829	26 590 520						27,86
AUTRES SECTEURS		1 715,10	points		→	0,00 %							
STAC	SETAO CI	1 390	1 390	1 390	0,00 %	143	198 770	1 390	90,41 %	66,15	18-juil.-22	4,76 %	16,69
TOTAL						143	198 770						16,69
TOTAL - Marché des actions						354 568	814 151 719						

MARCHE DES DROITS

Symbole	Titre	Cours Précédent	Cours du jour		Variation jour	Séance de cotation		Cours Référence	Variation depuis l'origine	Parité	Periode de négociation	
			Ouv.	Clôt.		Volume	Valeur				Début	fin
TOTAL												
TOTAL - Marché des droits												

TROISIEME COMPARTIMENT - BRVM PETITES CAPITALISATIONS

Symbole	Titre	Cours Précédent	Cours du jour		Variation jour	Séance de cotation		Cours Référence	Variation depuis l'origine
			Ouv.	Clôt.		Volume	Valeur		
TOTAL									
TOTAL - 3ème Compartiment - BRVM PC									

Légende:
(d) Ex-dividende (V) Variation par rapport au cours de référence
Cours du jour: Ouv.: Ouverture Clôt.: Clôture Moy.: Moyen
Mentions : NC: Non Coté Ex-c: Ex-coupon Ex-d: Ex-droit SP: Suspendu Val-T: Valeur Théorique
PER = Cours / BNPA selon les données disponibles Rdt. Net: Rendement net (DNPA / Cours)
Comp.: 1 - Premier Compartiment 2 - Second Compartiment 3 - Compartiment de croissance
Ratio de liquidité = Titres échangés / Volume des ordres de vente
: Progression de l'indice sectoriel : Stabilité de l'indice sectoriel : Recul de l'indice sectorie

MARCHE DES OBLIGATIONS

Symbole	Titre	Valeur nominale	Cours Précédent	Cours du jour	Cours Référence	Séance de cotation		Coupon couru	Coupon d'intérêt		Type Amort	
						Volume	Valeur	Période	Montant net	Eché.		
OBLIGATIONS D'ETAT												
EOM.01	ETAT DU MALI 6.20% 2016-2023	1 665	1 665	NC	1 665			36,77	A	103,23	23-mai-23	ACD
EOM.02	Etat du Mali 6.50% 2017-2024	4 000	4 000	NC	4 000			116,11	A	260,00	20-avr.-23	AC
EOM.03	ETAT DU MALI 6,50 % 2018-2025	8 000	8 000	NC	8 000			641,10	A	650,00	5-oct.-22	AC
EOM.04	ETAT DU MALI 6,50% 2019-2027	10 000	10 000	NC	10 000			142,47	A	650,00	12-juil.-23	AC
EOM.05	ETAT DU MALI 6,50% 2020-2028	10 000	10 000	NC	10 000			333,01	A	650,00	27-mars-23	ACD
EOM.06	ETAT DU MALI 6,50% 2020-2027	10 000	9 900	NC	9 900			541,37	A	650,00	30-nov.-22	AC
EOM.07	ETAT DU MALI 6.50% 2021-2031	10 000	10 000	10 000	10 000	105	1 050 000	297,40	A	650,00	16-avr.-23	AC
EOS.05	ETAT SENEGAL 6.50% 2013-2023	10 000	10 700	NC	10 700			111,28	S	325,00	29-janv.-23	ACD
EOS.07	ETAT SENEGAL 6.30% 2015-2025	10 000	10 700	10 700	10 700	61	613 500	220,93	S	317,59	20-mars-23	ACD
TPBF.O10	TPBF 6,50% 2020 - 2028	9 167	9 808	NC	9 808.34			17,96	S	325,00	20-mars-23	ACD
TPBF.O11	TPBF 6,50 % 2020-2028	10 000	10 000	NC	10 000			146,60	S	325,00	9-janv.-23	ACD
TPBF.O12	TPBF 6.50% 2021-2031	10 000	10 700	10 700	10 700	70 005	717 553 500	8,98	S	325,00	25-mars-23	ACD
TPBF.O13	TPBF 6,50 % 2021 - 2031	10 000	10 450	NC	10 450			151,90	S	325,00	6-janv.-23	ACD
TPBF.O4	TPBF 6.50% 2017-2027	10 000	10 000	NC	10 000			108,63	S	327,67	31-janv.-23	ACD
TPBF.O5	TPBF 6,50% 2017-2024	10 000	10 700	10 700	10 700	51	513 500	165,16	S	325,00	29-déc.-22	ACD
TPBF.O6	TPBF 6.50% 2018-2025	10 000	10 000	10 700	10 700	50	535 000	207,22	S	324,11	5-déc.-22	ACD
TPBF.O7	TPBF 6,50% 2018- 2025	10 000	10 000	NC	10 000			243,75	S	325,00	15-nov.-22	AC
TPBF.O8	TPBF 6,50% 2019-2027	10 000	10 500	NC	10 500			261,78	S	327,67	6-nov.-22	ACD
TPBF.O9	TPBF 6,50% 2019 - 2027	10 000	10 700	NC	10 700			310,79	S	325,00	8-oct.-22	ACD
TPBJ.O3	TPBJ 6,50% 2020-2028	10 000	10 000	NC	10 000			714,11	A	650,00	25-août-22	AC
TPBJ.O4	TPBJ 5,50 % 2022-2037	10 000	10 000	NC	10 000			320,96	A	550,00	1-mars-23	AC
TPBJ.O5	TPBJ 5,85 % 2022-2042	10 000	10 000	NC	10 000			341,38	A	585,00	1-mars-23	ACD
TPCI.O17	TPCI 3% 2014-2024	10 000	10 000	NC	10 000			84,43	S	150,00	19-déc.-22	ACD
TPCI.O19	TPCI 5.99% 2015-2025	10 000	10 000	10 050	10 050	50	502 500	228,11	A	599,00	14-mai-23	ACD
TPCI.O20	TPCI 5.85% 2015-2022	10 000	10 000	SP	10 000			284,51	S	292,50	5-oct.-22	ACD
TPCI.O21	TPCI 6% 2016-2028	10 000	10 000	NC	10 000			287,67	A	600,00	8-avr.-23	ACD
TPCI.O22	TPCI 5.90% 2016 - 2026	10 000	10 000	NC	10 000			172,96	A	590,00	15-juin-23	ACD
TPCI.O23	TPCI 5.90% 2016-2026	10 000	10 215	NC	10 215			512,41	A	590,00	17-nov.-22	ACD
TPCI.O24	TPCI 6.25% 2017-2029 (*)	10 000	10 700	NC	10 700			312,50	S	312,50	30-sept.-22	ACD
TPCI.O25	TPCI 5,95% 2017-2024 A	10 000	10 000	NC	10 000			258,48	S	297,50	24-oct.-22	ACD
TPCI.O26	TPCI 5,95% 2017-2024 B	10 000	10 090	NC	10 090			231,21	S	297,50	10-nov.-22	ACD
TPCI.O27	TPCI 6% 2017-2025	10 000	10 250	NC	10 250			152,46	S	300,00	29-déc.-22	ACD
TPCI.O28	TPCI 6% 2018 - 2026	10 000	10 700	NC	10 700			96,99	A	600,00	2-août-23	ACD
TPCI.O29	TPCI 6% 2018-2026	10 000	10 000	NC	10 000			568,77	A	600,00	19-oct.-22	ACD
TPCI.O30	TPCI 5,95% 2018-2025	7 000	7 105	NC	7 105			124,38	S	208,82	13-déc.-22	ACD
TPCI.O31	TPCI 5,75% 2019 - 2026	10 000	10 230	NC	10 230			160,68	A	575,00	20-juin-23	ACD
TPCI.O32	TPCI 2,23% 2019-2026	10 000		NC				62,32	A	223,00	20-juin-23	ACD
TPCI.O33	TPCI 5.75% 2019-2026	8 000	8 560	NC	8 560			244,49	A	460,00	20-mars-23	ACD
TPCI.O34	TPCI 6% 2019-2029	8 750	8 750	NC	8 750			279,04	A	525,00	20-mars-23	ACD
TPCI.O35	TPCI 5,75% 2019 -2026	10 000	10 200	NC	10 200			127,60	A	575,00	11-juil.-23	ACD
TPCI.O36	TPCI 5,75% 2019- 2026	10 000	10 180	NC	10 180			63,01	A	575,00	21-août-23	ACD
TPCI.O37	TPCI 5,80% 2019-2026	10 000	10 000	NC	10 000			476,71	A	580,00	4-déc.-22	ACD
TPCI.O38	TPCI 5,75% 2019-2026	10 000	10 000	10 200	10 200	3	30 600	472,60	A	575,00	4-déc.-22	ACD
TPCI.O39	TPCI 5,75% 2019 - 2026	10 000	10 700	NC	10 700			548,22	A	575,00	17-oct.-22	ACD
TPCI.O40	TPCI 5,75% 2019-2026	10 000	10 200	NC	10 200			414,32	A	575,00	10-janv.-23	ACD
TPCI.O41	TPCI 5,80% 2020-2027	10 000	10 700	NC	10 700			340,05	A	580,00	28-févr.-23	ACD
TPCI.O42	TPCI 5,90% 2020-2030	10 000	10 500	NC	10 500			345,92	A	590,00	28-févr.-23	ACD
TPCI.O43	TPCI 5,90% 2020 - 2030	10 000	10 000	10 100	10 100	4	40 400	258,63	A	590,00	23-avr.-23	ACD
TPCI.O44	TPCI 5,80% 2020 - 2027	10 000	10 100	NC	10 100			254,25	A	580,00	23-avr.-23	ACD
TPCI.O45	TPCI 5,80% 2020 -2027	10 000	10 000	NC	10 000			168,44	A	580,00	16-juin-23	ACD
TPCI.O46	TPCI 5,90% 2020 - 2030	10 000	10 000	NC	10 000			171,34	A	590,00	16-juin-23	ACD
TPCI.O47	TPCI 5,80% 2020 - 2027	10 000	10 250	NC	10 250			168,44	A	580,00	16-juin-23	ACD
TPCI.O48	TPCI 5,80% 2020- 2027	10 000	10 000	NC	10 000			100,11	A	580,00	29-juil.-23	ACD
TPCI.O49	TPCI 5,90% 2020- 2030	10 000	10 085	NC	10 085			101,84	A	590,00	29-juil.-23	ACD
TPCI.O50	TPCI 5,90% 2020-2030	10 000	10 000	NC	10 000			53,34	A	590,00	28-août-23	ACD
TPCI.O51	TPCI 5,80% 2020-2027 (*)	10 000	10 000	10 000	10 000	2 000	20 000 000	576,82	A	580,00	2-oct.-22	ACD
TPCI.O52	TPCI 5,90 % 2020-2030	10 000	10 250	NC	10 250			586,77	A	590,00	2-oct.-22	ACD
TPCI.O53	TPCI 5,80% 2020-2027	10 000	10 600	NC	10 600			535,51	A	580,00	28-oct.-22	ACD
TPCI.O54	TPCI 5,90% 2020-2030	10 000	10 300	NC	10 300			544,74	A	590,00	28-oct.-22	ACD
TPCI.O55	TPCI 5,80% 2020 -2027	10 000	10 500	NC	10 500			444,93	A	580,00	24-déc.-22	ACD

vendredi 30 septembre 2022

TPCI.056	TPCI 5,90% 2020- 2030	10 000	10 700	NC	10 700			452,60	A	590,00	24-déc.-22	ACD
TPCI.057	TPCI 5,80% 2020-2027	10 000	10 000	NC	10 000			498,96	A	580,00	20-nov.-22	ACD
TPCI.058	TPCI 5,80% 2021-2028	10 000	10 400	NC	10 400			325,75	A	580,00	9-mars-23	ACD
TPCI.059	TPCI 5,90% 2021-2031	10 000	10 500	NC	10 500			331,37	A	590,00	9-mars-23	ACD
TPCI.060	TPCI 5,80% 2021-2028	10 000	10 050	NC	10 050			222,47	A	580,00	13-mai-23	ACD
TPCI.061	TPCI 5,90% 2021-2031	10 000	10 050	NC	10 050			226,30	A	590,00	13-mai-23	ACD
TPCI.062	TPCI 5,80 % 2021 -2028	10 000	10 700	NC	10 700			146,19	A	580,00	30-juin-23	ACD
TPCI.063	TPCI 5,90% 2021 -2031	10 000	10 000	NC	10 000			148,71	A	590,00	30-juin-23	ACD
TPCI.064	TPCI 5,80 % 2021 - 2028	10 000	10 180	NC	10 180			71,51	A	580,00	16-août-23	ACD
TPCI.065	TPCI 5,90% 2021-2031	10 000	10 000	NC	10 000			590,00	A	590,00	30-sept.-22	ACD
TPCI.066	TPCI 5,90% 2021-2031	10 000	10 050	NC	10 050			531,81	A	590,00	5-nov.-22	ACD
TPCI.067	TPCI 5,90 % 2021-2036	10 000	10 300	10 500	10 500	10 024	103 257 200	465,53	A	590,00	16-déc.-22	ACD
TPCI.068	TPCI 5,90 % 2022-2037	10 000	10 000	NC	10 000			389,56	A	590,00	1-févr.-23	ACD
TPCI.069	TPCI 5,75 % 2022-2037	10 000	10 000	NC	10 000			302,47	A	575,00	22-mars-23	ACD
TPCI.070	TPCI 5,75 % 2022-2037	10 000	9 945	NC	9 945			242,60	A	575,00	29-avr.-23	ACD
TPCI.071	TPCI 5,65% 2022-2032	10 000	10 000	NC	10 000			165,63	A	565,00	15-juin-23	ACD
TPCI.072	TPCI 5,65% 2022-2029	10 000	10 000	NC	10 000			97,52	A	565,00	29-juil.-23	ACD
TPCI.073	TPCI 5,75% 2022-2032	10 000	10 000	NC	10 000			99,25	A	575,00	29-juil.-23	ACD
TPCI.074	TPCI 5,85% 2022-2042	10 000	10 000	NC	10 000			100,97	A	585,00	29-juil.-23	ACD
TPNE.01	TRESOR PUBLIC DU NIGER 6,50% 2019-2026	10 000	10 700	NC	10 700			331,23	A	650,00	28-mars-23	ACD
TPNE.02	TRESOR PUBLIC DU NIGER 6,50% 2019 - 2026	10 000	10 700	10 700	10 700	41	413 500	106,85	A	650,00	1-août-23	ACD
TPNE.03	TRESOR PUBLIC DU NIGER 6,5% 2020-2027	10 000	10 700	NC	10 700			108,63	A	650,00	31-juil.-23	ACD
TPNE.04	TRESOR PUBLIC DU NIGER 6,30% 2021-2031	10 000	10 500	NC	10 500			693,86	A	630,00	24-août-22	ACD
TPNE.05	TPNE 6,15 % 2022-2034	10 000	10 300	NC	10 300			200,51	A	615,00	3-juin-23	ACD
TOTAL						82 394	844 509 700					

OBLIGATIONS REGIONALES

BIDC.04	BIDC-EBID 6.10% 2017-2027	6 250	6 688	NC	6 687.50			110,72	A	381,25	16-juin-23	ACD
BIDC.05	BIDC-EBID 6,40% 2019-2026	10 000	10 700	10 700	10 700	841	8 455 300	139,13	S	320,00	12-janv.-23	ACD
BIDC.06	BIDC-EBID 6,50 % 2021-2028	10 000	10 700	NC	10 700			240,41	S	327,67	18-nov.-22	ACD
BIDC.07	BIDC-EBID 5,90% 2022-2029	10 000	10 000	10 200	10 200	5	51 000	182,66	S	295,81	9-déc.-22	ACD
CRRH.02	CRRH-UEMOA 6.10% 2012-2024	10 000	10 000	NC	10 000			124,32	S	305,00	17-janv.-23	AC
CRRH.03	CRRH-UEMOA 6% 2013-2023	10 000	10 000	NC	10 000			257,38	S	300,00	26-oct.-22	AC
CRRH.04	CRRH-UEMOA 6% 2014-2024	10 000	10 000	NC	10 000			150,82	S	300,00	30-déc.-22	AC
CRRH.05	CRRH-UEMOA 5.85% 2015-2025	10 000	10 000	NC	10 000			141,04	S	294,90	4-janv.-23	AC
CRRH.06	CRRH-UEMOA 5.85% 2016-2026	10 000	10 230	NC	10 230			141,48	S	292,50	3-janv.-23	ACD
CRRH.07	CRRH-UEMOA 5.95% 2017-2029	6 250	6 250	NC	6 250			137,43	S	185,94	17-nov.-22	AC
CRRH.08	CRRH-UEMOA 5.95% 2018-2030	7 083	7 083	NC	7 083.33			116,30	S	210,73	21-déc.-22	AC
CRRH.09	CRRH-UEMOA 6.05% 2018-2033	7 667	7 667	NC	7 667			128,00	S	231,92	21-déc.-22	AC
TOTAL						846	8 506 300					

OBLIGATIONS PRIVEES

BHSN.01	DIASPORA BONDS BHS 6,25% 2019-	10 000	10 700	NC	10 700			140,41	S	315,07	10-janv.-23	ACD
FNSBC.01	FCTC NSIA BANQUE 7 % 2020-2025	5 556	5 556	5 555	5 555.55	92	511 111	14,66	T	95,28	16-déc.-22	ACD
FORBT.01	FCTC ORABANK 7 % 2021-2026	9 444	10 106	10 105	10 105.55	80	758 861	3,56	T	161,97	28-déc.-22	ACD
FTIMC.01	FCTC TEYLIOM IMMO 7 % 2021-2028	9 583	9 775	NC	9 775			39,73	T	164,35	8-déc.-22	ACD
ORGT.02	ORAGROUP SA 7,15% 2021-2028	10 000	10 295	10 295	10 295	1 646	16 461 475	306,71	S	357,50	26-oct.-22	ACD
PADS.03	PAD 6,60% 2020-2027	10 000	10 000	NC	10 000			295,74	S	330,00	19-oct.-22	ACD
SNLC.01	SENELEC 6,50% 2018-2025	5 000	5 350	NC	5 350			2,69	S	162,50	27-mars-23	AC
SNTS.02	SONATEL 6,50% 2020-2027	10 000	10 700	NC	10 700			125,15	S	302,99	16-janv.-23	ACD
TOTAL						1 818	17 731 447					

SUKUK ET TITRES ASSIMILES

SUKCI.S2	SUKUK CI 5.75% 2016-2023	10 000	10 600	NC	10 600			36,74	S	289,10	7-mars-23	ACD
SUKSN.S2	SUKUK SN 6% 2016-2026	10 000	10 700	NC	10 700			110,00	S	306,67	26-janv.-23	ACD
SUKTG.S1	SUKUK TG 6.5% 2016-2026	10 000	10 700	NC	10 700			90,39	S	377,99	17-févr.-23	ACD
TOTAL						0	0					

TOTAL - Marché des obligations

85 058 870 747 447

Légende :
 (#) Ex-Coupon couru / (#)Cours de référence amorti / Coupon couru Ex-c (#)Ex-marge de profits
 Cours du jour: Ouv.: Ouverture Clôt.: Clôture Moy.: Moyen
 Type Amort: Type d'Amortissement IF: In Fine AC: Amortissement Constant AD: Amortissement Dégressif ACD: Amortissement Constant Différé
 Période: Périodicité de paiement des coupons A: Annuelle S: Semestrielle T: Trimestrielle
 Ech.: Échéance de paiement des intérêts
 Mentions: NC: Non Coté Ex-c: Ex-coupon ou Ex-droit SP: Suspendu

INFORMATIONS

OPERATIONS EN COURS

Emetteur	Opération
TPBJ	Première cotation - TPBJ 5,75% 2022-2037 - Première cotation le 11 octobre 2022

AVIS

Entité	N°	Nature	Objet
DC/BR	191 - 2022	Païement Intérêts et remboursement	Païement des intérêts annuels et remboursement partiel du capital - TPCI 5,75% 2019-2026 (TPCI.O39)
BRVM	198-2022	Païement Intérêts et remboursement	Païement des intérêts annuels et remboursement partiel du capital - TPCI 6% 2018-2026 (TPCI.O29)
BRVM	199-2022	Païement Intérêts	Païement des intérêts semestriels - PAD 6,60% 2020-2027

COMMUNIQUES

Emetteur	N°	Nature	Objet
BICI CI	20220930-2	Communiqué	Communiqué - BICI CI
NESTLE CI	20220930-1	Rapport d'activités du 1er semestre	Rapport d'activités du 1er semestre 2022 - NESTLE CI (Annule et remplace le précédent)
BANK OF AFRICA ML	20220930	Rapport d'activités du 1er semestre	Rapport d'activités du 1er semestre 2022 - BOA ML

QUANTITES RESIDUELLES

MARCHE DES ACTIONS

Symbole	Titre	Quantité résiduelle à l'achat	Cours Achat / Vente		Quantité résiduelle à la vente	Cours de Référence
ABJC	SERVAIR ABIDJAN CI	40	1,550	/ 1,600	368	1 600
BICC	BICI CI	45	6,550	/ 6,695	12	6 505
BNBC	BERNABE CI	40	2,140	/ 2,195	65	2 140
BOAB	BANK OF AFRICA BN	160	5,850	/ 5,900	385	5 900
BOABF	BANK OF AFRICA BF	177	5,100	/ 5,295	1 131	5 100
BOAC	BANK OF AFRICA CI	22	4,450	/ 4,495	301	4 495
BOAM	BANK OF AFRICA ML	137	1,500	/ 1,550	100	1 550
BOAN	BANK OF AFRICA NG	25	6,725	/ 6,850	486	6 850
BOAS	BANK OF AFRICA SENEGAL	3 007	2,415	/ 2,535	262	2 415
CABC	SICABLE CI	22	1,075	/ 1,085	2 028	1 085
CBIBF	CORIS BANK INTERNATIONAL	4	8,410	/ 8,900	10	8 960
CFAC	CFAO MOTORS CI	288	850	/ 890	344	850
CIEC	CIE CI	1	2,145	/ 2,200	1 061	2 200
ECOC	ECOBANK COTE D'IVOIRE	100	4,600	/ 4,700	3 733	4 700
ETIT	ECOBANK TRANS. INCORP. TG	1 948 798	18	/ 19	2 077 026	19
FTSC	FILTISAC CI	5	1,230	/ 1,245	275	1 245
NEIC	NEI-CEDA CI	50	650	/ 695	462	695
NSBC	NSIA BANQUE COTE D'IVOIRE	42	5,205	/ 5,300	952	5 300
NTLC	NESTLE CI	37	6,995	/ 7,100	266	7 100
ONTBF	ONATEL BF	556	3,900	/ 4,075	191	4 075
ORGT	ORAGROUP TOGO	18	3,695	/ 3,800	10	3 800
PALC	PALM CI	64	10,655	/ 10,690	707	10 995
PRSC	TRACTAFRIC MOTORS CI	26	3,330	/ 3,600	1 165	3 600
SAFC	SAFCA CI	18	830	/ 850	5	830
SCRC	SUCRIVOIRE	63	1,060	/ 1,085	22	1 060
SDCC	SODE CI	5	5,495	/ 5,500	99	5 500
SDSC	BOLLORE	30	1,720	/ 1,815	3 585	1 815
SEMC	CROWN SIEM CI	181	700	/ 730	375	730
SGBC	SOCIETE GENERALE COTE D'IVOIRE	318	13,100	/ 13,495	1 980	13 495
SHEC	VIVO ENERGY CI	3	870	/ 875	520	875
SIBC	SOCIETE IVOIRIENNE DE BANQUE	30	4,525	/ 4,600	11 134	4 600
SICC	SICOR CI	19	6,000	/ 6,425	1	5 980
SIVC	AIR LIQUIDE CI			/ 845	77	845
SLBC	SOLIBRA CI	5	105,000	/ 112,000	53	106 755
SMBC	SMB CI	340	5,705	/ 6,000	1 863	6 000
SNTS	SONATEL SN	385	14,500	/ 14,580	776	14 500
SOGC	SOGB CI	20	6,200	/ 6,350	466	6 350
SPHC	SAPH CI			/ 5,800	1 935	5 800
STAC	SETAO CI	6	1,355	/ 1,390	69	1 390
STBC	SITAB CI	20	5,705	/ 5,900	50	5 935
SVOC	MOVIS CI			/		2 395
TTLC	TOTAL CI	15	2,285	/ 2,295	5	2 295
TTLS	TOTAL SN	30	2,405	/ 2,410	50	2 405
TTRC	TRITURAF CI-Ste en Liquidation			/		490
UNLC	UNILEVER CI	13	7,000	/ 7,035	122	7 035
UNXC	UNIWAX CI	111	1,215	/ 1,220	4 719	1 220

QUANTITES RESIDUELLES

MARCHE DES DROITS

Symbole	Titre	Quantité résiduelle à l'achat	Cours Achat / Vente	Quantité résiduelle à la vente	Cours de Référence
---------	-------	-------------------------------	---------------------	--------------------------------	--------------------

TROISIEME COMPARTIMENT - BRVM PETITES CAPITALISATIONS

Symbole	Titre	Quantité résiduelle à l'achat	Cours Achat / Vente	Quantité résiduelle à la vente	Cours de Référence
---------	-------	-------------------------------	---------------------	--------------------------------	--------------------

QUANTITES RESIDUELLES

MARCHE DES OBLIGATIONS

Symbole	Titre	Quantité résiduelle à l'achat	Cours Achat / Vente	Quantité résiduelle à la vente	Cours de Référence
BHSN.O1	DIASPORA BONDS BHS 6,25% 2019-		/ 10,000	100	10 700
FNSBC.O1	FCTC NSIA BANQUE 7 % 2020-2025		/ 5,555.55	46	5 556
FORBT.O1	FCTC ORABANK 7 % 2021-2026		/ 10,105.56	45	10 106
FTIMC.O1	FCTC TEYLIM IMMO 7 % 2021-2028		/		9 775
ORGT.O2	ORAGROUP SA 7,15% 2021-2028		/ 10,295	341	10 295
PADS.O3	PAD 6,60% 2020-2027		/ 10,000	200	10 000
SNLC.O1	SENELEC 6,50% 2018-2025		/		5 350
SNTS.O2	SONATEL 6,50% 2020-2027		/ 10,000	45	10 700
EOM.O1	ETAT DU MALI 6.20% 2016-2023		/		1 665
EOM.O2	Etat du Mali 6.50% 2017-2024		/		4 000
EOM.O3	ETAT DU MALI 6,50 % 2018-2025		/		8 000
EOM.O4	ETAT DU MALI 6,50% 2019-2027		/		10 000
EOM.O5	ETAT DU MALI 6,50% 2020-2028		/		10 000
EOM.O6	ETAT DU MALI 6,50% 2020-2027		/		9 900
TPCI.O74	TPCI 5,85% 2022-2042		/		10 000
TPNE.O1	TRESOR PUBLIC DU NIGER 6,50% 2019-2026		/		10 700
TPNE.O2	TRESOR PUBLIC DU NIGER 6,50% 2019 - 2026		/		10 700
TPNE.O3	TRESOR PUBLIC DU NIGER 6,5% 2020-2027		/		10 700
TPNE.O4	TRESOR PUBLIC DU NIGER 6,30% 2021-2031		/ 10,500	4 765	10 500
TPNE.O5	TPNE 6,15 % 2022-2034	97	10,000 / 10,300	1 986	10 300
TPCI.O68	TPCI 5,90 % 2022-2037		/ 10,000	18 500	10 000
TPCI.O69	TPCI 5,75 % 2022-2037		/ 10,200	3 983	10 000
TPCI.O70	TPCI 5,75 % 2022-2037		/ 9,950	27 995	9 945
TPCI.O71	TPCI 5,65% 2022-2032		/ 10,000	10 000	10 000
TPCI.O72	TPCI 5,65% 2022-2029		/		10 000
TPCI.O73	TPCI 5,75% 2022-2032		/		10 000
TPCI.O62	TPCI 5,80 % 2021 -2028		/		10 700
TPCI.O63	TPCI 5,90% 2021 -2031		/		10 000
TPCI.O64	TPCI 5,80 % 2021 - 2028		/		10 180
TPCI.O65	TPCI 5,90% 2021-2031		/		10 000
TPCI.O66	TPCI 5,90% 2021-2031		/		10 050
TPCI.O67	TPCI 5,90 % 2021-2036		/		10 500
TPCI.O56	TPCI 5,90% 2020- 2030		/		10 700
TPCI.O57	TPCI 5,80% 2020-2027		/		10 000
TPCI.O58	TPCI 5,80% 2021-2028		/		10 400
TPCI.O59	TPCI 5,90% 2021-2031		/		10 500
TPCI.O60	TPCI 5,80% 2021-2028		/		10 050
TPCI.O61	TPCI 5,90% 2021-2031		/		10 050
TPCI.O50	TPCI 5,90% 2020-2030		/		10 000
TPCI.O51	TPCI 5,80% 2020-2027		/ 10,000	828	10 000
TPCI.O52	TPCI 5,90 % 2020-2030	30	10,000 / 10,250	2 990	10 250
TPCI.O53	TPCI 5,80% 2020-2027		/		10 600
TPCI.O54	TPCI 5,90% 2020-2030		/		10 300
TPCI.O55	TPCI 5,80% 2020 -2027		/		10 500
TPCI.O44	TPCI 5,80% 2020 - 2027		/ 10,100	8 470	10 100
TPCI.O45	TPCI 5,80% 2020 -2027		/		10 000
TPCI.O46	TPCI 5,90% 2020 - 2030		/		10 000
TPCI.O47	TPCI 5,80% 2020 - 2027		/		10 250
TPCI.O48	TPCI 5,80% 2020- 2027		/		10 000

vendredi 30 septembre 2022

TPCI.049	TPCI 5,90% 2020- 2030			/			10 085
TPCI.038	TPCI 5,75% 2019-2026			/	10,200	1 997	10 200
TPCI.039	TPCI 5,75% 2019 - 2026			/			10 700
TPCI.040	TPCI 5,75% 2019-2026			/			10 200
TPCI.041	TPCI 5,80% 2020-2027			/			10 700
TPCI.042	TPCI 5,90% 2020-2030			/	10,500	4 983	10 500
TPCI.043	TPCI 5,90% 2020 - 2030			/	10,100	1 496	10 100
TPCI.032	TPCI 2,23% 2019-2026			/			10 000
TPCI.033	TPCI 5.75% 2019-2026			/			8 560
TPCI.034	TPCI 6% 2019-2029	11	8,750	/	8,837.50	33	8 750
TPCI.035	TPCI 5,75% 2019 -2026			/			10 200
TPCI.036	TPCI 5,75% 2019- 2026			/			10 180
TPCI.037	TPCI 5,80% 2019-2026			/			10 000
TPCI.026	TPCI 5,95% 2017-2024 B			/			10 090
TPCI.027	TPCI 6% 2017-2025			/			10 250
TPCI.028	TPCI 6% 2018 - 2026			/	10,500	40	10 700
TPCI.029	TPCI 6% 2018-2026			/			10 000
TPCI.030	TPCI 5,95% 2018-2025			/			7 105
TPCI.031	TPCI 5,75% 2019 - 2026			/			10 230
TPCI.020	TPCI 5.85% 2015-2022			/			10 000
TPCI.021	TPCI 6% 2016-2028			/			10 000
TPCI.022	TPCI 5.90% 2016 - 2026			/			10 000
TPCI.023	TPCI 5.90% 2016-2026			/			10 215
TPCI.024	TPCI 6.25% 2017-2029			/			10 700
TPCI.025	TPCI 5,95% 2017-2024 A			/			10 000
TPBF.09	TPBF 6,50% 2019 - 2027			/			10 700
TPBJ.03	TPBJ 6,50% 2020-2028			/			10 000
TPBJ.04	TPBJ 5,50 % 2022-2037			/			10 000
TPBJ.05	TPBJ 5,85 % 2022-2042			/	10,100	591	10 000
TPCI.017	TPCI 3% 2014-2024			/			10 000
TPCI.019	TPCI 5.99% 2015-2025			/			10 050
TPBF.013	TPBF 6,50 % 2021 - 2031			/			10 450
TPBF.04	TPBF 6.50% 2017-2027			/	10,000	25	10 000
TPBF.05	TPBF 6,50% 2017-2024			/	10,700	12	10 700
TPBF.06	TPBF 6.50% 2018-2025			/			10 700
TPBF.07	TPBF 6,50% 2018- 2025			/			10 000
TPBF.08	TPBF 6,50% 2019-2027			/			10 500
EOM.07	ETAT DU MALI 6.50% 2021-2031			/	10,000	30	10 000
EOS.05	ETAT SENEGAL 6.50% 2013-2023			/			10 700
EOS.07	ETAT SENEGAL 6.30% 2015-2025			/	10,700	990	10 700
TPBF.010	TPBF 6,50% 2020 - 2028			/	9,625	3	9 808
TPBF.011	TPBF 6,50 % 2020-2028			/			10 000
TPBF.012	TPBF 6.50% 2021-2031			/	10,700	5	10 700
BIDC.04	BIDC-EBID 6.10% 2017-2027			/	6,250	48	6 688
BIDC.05	BIDC-EBID 6,40% 2019-2026	100	10,000	/	10,700	995	10 700
BIDC.06	BIDC-EBID 6,50 % 2021-2028	1 000	10,000	/			10 700
BIDC.07	BIDC-EBID 5,90% 2022-2029			/	10,200	4 995	10 200
CRRH.02	CRRH-UEMOA 6.10% 2012-2024			/			10 000
CRRH.03	CRRH-UEMOA 6% 2013-2023			/			10 000
CRRH.04	CRRH-UEMOA 6% 2014-2024			/			10 000
CRRH.05	CRRH-UEMOA 5.85% 2015-2025			/			10 000
CRRH.06	CRRH-UEMOA 5.85% 2016-2026			/			10 230
CRRH.07	CRRH-UEMOA 5.95% 2017-2029			/			6 250
CRRH.08	CRRH-UEMOA 5.95% 2018-2030			/			7 083

vendredi 30 septembre 2022

CRRH.O9	CRRH-UEMOA 6.05% 2018-2033		/		7 667
---------	----------------------------	--	---	--	-------

SUKUK ET TITRES ASSIMILES

Symbole	Titre	Quantité résiduelle à l'achat	Cours Achat / Vente	Quantité résiduelle à la vente	Cours de Référence
SUKCI.S2	SUKUK CI 5.75% 2016-2023		/		10 600
SUKSN.S2	SUKUK SN 6% 2016-2026		/		10 700
SUKTG.S1	SUKUK TG 6.5% 2016-2026		/		10 700

CALENDRIER DES ASSEMBLEES GENERALES

ANNEE : 2022

Société	Nature	Date	Heure	Lieu
VIVO ENERGY CI	Ordinaire	22/09/2022	10:00:00	VISIOCONFERENCE
AIR LIQUIDE CI	Ordinaire	12/07/2022	00:00:00	Salle de conférence de la CRRAE-UMOA
SERVAIR ABIDJAN CI	Ordinaire	06/07/2022	11:00:00	Salle JEWELS de la CGECI sise à la Maison de l'Entreprise au Plateau
UNIWAX CI	Ordinaire	30/06/2022	09:00:00	Espace Latrille Events, sis à Abidjan Cocody II-Plateaux (Carrefour Duncan)
TRACTAFRIC CI	Ordinaire	30/06/2022	10:00:00	à l'hôtel AZALAI ABIDJAN
CROWN SIEM CI	Ordinaire	29/06/2022	09:00:00	siège de la CGECI, sis à la Maison de l'Entreprise, au Plateau, à l'Angle du Boulevard de la République et de l'Avenue Lamblin
SITAB	Ordinaire	28/06/2022	10:00:00	la SALLE JEWELS de la CGECI (Plateau)
BICI CI	Ordinaire	23/06/2022	10:00:00	Maison de l'Entreprise (siège du Patronat Ivoirien), Abidjan-Plateau à l'Angle duBoulevard de la republique et de l'Avenue Lamblin
SUCRIVOIRE	Mixte	23/06/2022	09:30:00	VISIOCONFERENCE
SMB	Ordinaire	21/06/2022	09:30:00	amphithéâtre de la CGECI sis Abidjan-Plateau, à l'Angle du Boulevard de la République et de l'Avenue Lamblin
SODECI	Ordinaire	21/06/2022	14:00:00	VISIOCONFERENCE
PALM CI	Mixte	21/06/2022	09:30:00	VISIOCONFERENCE
CFAO MOTORS CI	Ordinaire	21/06/2022	09:00:00	siège social sis Abidjan, 117, Boulevard de Marseille
SMB	Ordinaire	21/06/2022	09:30:00	amphithéâtre de la CGECI sis Abidjan-Plateau, à l'Angle du Boulevard de la République et de l'Avenue Lamblin
SOLIBRA	Ordinaire	20/06/2022	09:00:00	espace CRISTAL 8, rue du Chevalier de Clieu Zone 4 C "Salle PLATINUM" Abidjan
CIE CI	Ordinaire	20/06/2022	08:30:00	VISIOCONFERENCE
TOTAL SENEGAL S.A.	Ordinaire	17/06/2022	10:00:00	Hôtel PULLMAN DAKAR TERANGA et par visio-conférence
FILTISAC CI	Ordinaire	16/06/2022	09:00:00	Immeuble CRRAE-UMOA sis à Abidjan Plateau (RCI)
FILTISAC CI	Ordinaire	16/06/2022	10:00:00	Immeuble CRRAE-UEMOA sis à Abidjan Plateau
TOTAL	Ordinaire	16/06/2022	10:00:00	l'Hôtel Radisson Blu, sis à Abidjan Port- Bouët, route de l'Aéroport International Félix Houphouët Boigny
SOGB	Ordinaire	15/06/2022	11:00:00	Immeuble CRRAE-UEMOA sis à Abidjan Plateau
BERNABE CI	Ordinaire	15/06/2022	10:00:00	Salle Gewels du patronat Ivoirien (CGECI) sis à Abidjan plateau, immeuble MDE 01 BP 8666 ABIDJAN
SETAO CI	Ordinaire	15/06/2022	10:00:00	Hôtel TIAMA, à ABIDJAN-Plateau
SAPH CI	Mixte	13/06/2022	09:30:00	VISIOCONFERENCE
NEI-CEDA CI	Ordinaire	10/06/2022	10:00:00	Hôtel TIAMA, à ABIDJAN-Plateau
NSBC	Ordinaire	07/06/2022	10:30:00	Espace Latrille Events, situé à Abidjan- Cocody, Deux-plateaux
BOLLORE TRANSPORT & LOGISTICS	Ordinaire	31/05/2022	10:00:00	salle Kodjo EBOUCLE du palais de la culture sis à Treichville, Avenue Christiani à Abidjan.
SAFCA CI	Mixte	27/05/2022	10:00:00	Abidjan, 1 Rue des Carrosiers, Zone 3 C (Face de SOCOCE Treichville)
ORAGROUP	Mixte	25/05/2022	10:00:00	l'Hôtel 2 Février de LOME
ECOBANK TG	Ordinaire	25/05/2022	10:00:00	Salle des Fêtes du Sofitel Abidjan Hôtel Ivoire - Côte d'Ivoire
NESTLE CI	Ordinaire	20/05/2022	10:00:00	VISIOCONFERENCE
SIB	Ordinaire	18/05/2022	09:00:00	Maison de l'Entreprise (siège du Patronat Ivoirien), Abidjan-Plateau à l'Angle duBoulevard de la republique et de l'Avenue Lamblin
ONATEL BF	Ordinaire	12/05/2022	10:30:00	ROYAL BEACH HÔTEL, OUAGADOUGOU-BURKINA FASO
SGB CI	Ordinaire	06/05/2022	09:00:00	Espace Latrille Events, sis à Abidjan Commune de Cocody, aux Deux-Plateaux Boulevard Latrille
SONATEL	Mixte	28/04/2022	10:00:00	VISIOCONFERENCE, dans ses locaux situés au Technopole à Dakar
BANK OF AFRICA SN	Ordinaire	15/04/2022	09:30:00	Immeuble Elan II au 2ème Etage, Almadies, Zone 12, Route de Ngor à Dakar
BANK OF AFRICA BN	Ordinaire	13/04/2022	10:00:00	Hôtel GOLDEN TULIP à Cotonou
SICABLE	Ordinaire	07/04/2022	10:00:00	Hôtel TIAMA, à ABIDJAN
CORIS BANK INTERNATIONAL	Ordinaire	07/04/2022	09:00:00	Hôtel SOPATEL Silmandé SA, à Ouagadougou
ECOBANK CI	Ordinaire	05/04/2022	10:00:00	l'Hôtel Radisson Blu, sis à Abidjan Port- Bouët, route de l'Aéroport International Félix Houphouët Boigny

vendredi 30 septembre 2022

BANK OF AFRICA ML	Ordinaire	05/04/2022	09:30:00	Siège de la banque à l'Immeuble BANK OF AFRICA, Avenue du Mali-Quartier ACI 2000
BANK OF AFRICA CI	Ordinaire	31/03/2022	10:00:00	Salle Jewels du patronat Ivoirien (CGECI) sis à Abidjan plateau, immeuble MDE 01 BP 8666 ABIDJAN
BANK OF AFRICA NG	Ordinaire	30/03/2022	10:00:00	Centre de Formation de la BOA-NIGER (BOA-Siège)
BANK OF AFRICA BF	Ordinaire	29/03/2022	10:00:00	Salle LAICO HOTEL OUAGA 2000

L'actualité de la BRVM sur nos plateformes digitales

Infos BRVM

Pour recevoir les informations boursières par SMS, souscrivez :



Côte d'Ivoire : *430#
Bénin : *430*15#



Côte d'Ivoire : #139#
Burkina Faso : *310#



Côte d'Ivoire : *431#
Niger : *512*9#
Togo : *310#

Site web

www.brvm.org

Application Mobile

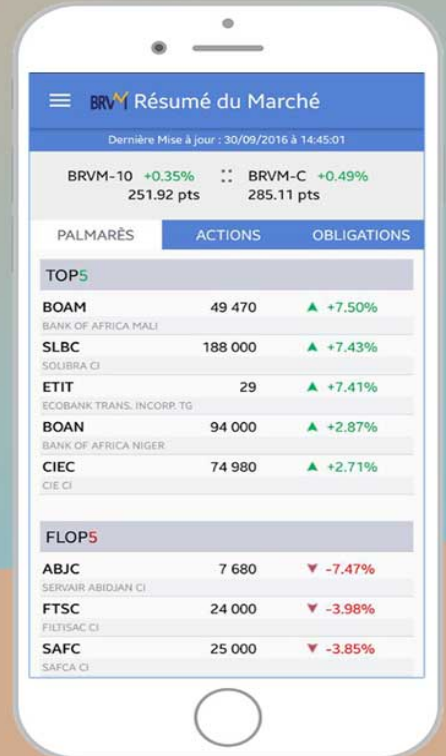

Disponible sur
 Google play

Disponible sur
 App Store



Nous suivre sur :

