

<b>BRVM COMPOSITE</b>	<b>196,42</b>
Variation Jour	0,08 %
Variation annuelle	-3,35 %

<b>BRVM 30</b>	<b>98,45</b>
Variation Jour	0,23 %
Variation annuelle	-1,55 %

<b>BRVM PRESTIGE</b>	<b>102,07</b>
Variation Jour	0,25 %
Variation annuelle	2,07 %

Evolution des indices

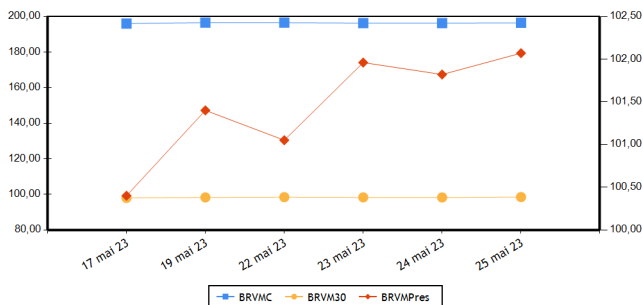

Volumes et valeurs transigés

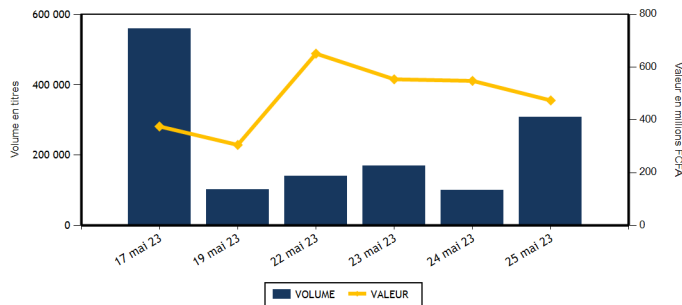

Actions	Niveau	Evol. Jour
Capitalisation boursière (FCFA)(Actions & Droits)	7 307 438 799 356	0,09 %
Volume échangé (Actions & Droits)	299 712	227,57 %
Valeur transigée (FCFA) (Actions & Droits)	400 991 443	-12,55 %
Nombre de titres transigés	42	5,00 %
Nombre de titres en hausse	8	-20,00 %
Nombre de titres en baisse	20	100,00 %
Nombre de titres inchangés	14	-30,00 %

Obligations	Niveau	Evol. Jour
Capitalisation boursière (FCFA)	10 109 153 612 609	-0,02 %
Volume échangé	7 279	-18,61 %
Valeur transigée (FCFA)	72 723 327	-18,51 %
Nombre de titres transigés	13	116,67 %
Nombre de titres en hausse	1	0,00 %
Nombre de titres en baisse	2	-60,00 %
Nombre de titres inchangés	10	

**PLUS FORTES HAUSSES**

Titres	Cours	Evol. Jour	Evol. annuelle
ECOBANK COTE D'IVOIRE (ECOC)	5 300	6,96 %	7,18 %
TOTAL CI (TTLC)	2 200	4,76 %	16,09 %
UNIWAX CI (UNXC)	650	4,00 %	-15,58 %
CFAO MOTORS CI (CFAC)	760	2,70 %	-18,28 %
ORANGE COTE D'IVOIRE (ORAC)	9 590	1,48 %	-6,07 %

**PLUS FORTES BAISES**

Titres	Cours	Evol. Jour	Evol. annuelle
SOLIBRA CI (SLBC)	75 000	-5,72 %	-9,91 %
SERVAIR ABIDJAN CI (ABJC)	1 150	-4,17 %	-11,20 %
BANK OF AFRICA ML (BOAM)	1 375	-3,51 %	-1,79 %
BICI CI (BICC)	6 500	-2,91 %	-5,11 %
BANK OF AFRICA CI (BOAC)	4 895	-2,00 %	32,30 %

**INDICES PAR COMPARTIMENT**

Base = 100 au 02 janvier 2023	Nombre de sociétés	Valeur	Evol. Jour	Evol. annuelle	Volume	Valeur	PER moyen
BRVM-PRESTIGE	10	102,07	0,25 %	2,07 %	267 208	285 640 173	6,19
BRVM-PRINCIPAL	36	93,61	-0,06 %	-6,39 %	32 504	115 351 270	11,71

**INDICES SECTORIELS**

Base = 100 au 14 juin 1999	Nombre de sociétés	Valeur	Evol. Jour	Evol. annuelle	Volume	Valeur	PER moyen
BRVM - INDUSTRIE	11	97,64	-1,33 %	-6,31 %	3 452	3 924 840	29,83
BRVM - SERVICES PUBLICS	5	469,90	0,79 %	-3,95 %	19 494	254 915 595	8,94
BRVM - FINANCES	15	75,48	-0,76 %	-0,04 %	269 204	121 235 203	5,94
BRVM - TRANSPORT	2	341,70	0,00 %	0,00 %	291	404 280	5,45
BRVM - AGRICULTURE	5	246,94	-0,19 %	-12,91 %	1 560	10 618 840	5,11
BRVM - DISTRIBUTION	7	342,13	1,81 %	-4,58 %	5 523	9 688 705	11,93
BRVM - AUTRES SECTEURS	1	1 338,76	0,00 %	14,21 %	188	203 980	-

Indicateurs	BRVM COMPOSITE
PER moyen du marché	9,13
Taux de rendement moyen du marché	8,21
Taux de rentabilité moyen du marché	8,68
Nombre de sociétés cotées	46
Nombre de lignes obligataires	122
Volume moyen annuel par séance	573 882,00
Valeur moyenne annuelle par séance	941 018 424,31

Indicateurs	BRVM COMPOSITE
Ratio moyen de liquidité	7,91
Ratio moyen de satisfaction	59,01
Ratio moyen de tendance	745,84
Ratio moyen de couverture	13,41
Taux de rotation moyen du marché	0,03
Prime de risque du marché	5,05
Nombre de SGI participantes	26

**Définitions**

Volume moyen annuel par séance = Volume annuel échangé / nombre de séances  
 Valeur moyenne annuelle par séance = Valeur annuelle échangée / nombre de séances  
 Ratio moyen de liquidité = Moyenne des ratios de liquidité (Titres échangés / Volume des ordres de vente)  
 Ratio moyen de satisfaction = Moyenne des ratios de satisfaction (Titres échangés / Volume des ordres d'achat)  
 Ratio moyen de tendance = Moyenne des ratios de tendance (Volume des ordres d'achat / Volume des ordres de vente)  
 Ratio moyen de couverture = Moyenne des ratios de couverture (Volume des ordres de vente / Volume des ordres d'achat)  
 Taux moyen de rotation = Moyenne des taux de rotation des actions cotées (volume transigé/capital flottante)  
 PER moyen du marché = moyenne des PER des actions cotées ayant un PER positif  
 Taux de rendement moyen = moyenne des taux de rendement des actions cotées ayant distribué un dividende  
 Taux de rentabilité moyen = moyenne des taux de rentabilité des actions cotées  
 Prime de risque du marché = (1 / le PER moyen du marché) - le taux de référence actuel des emprunts d'Etat

**BOURSE REGIONALE DES VALEURS MOBILIERES**  
 Siège Social : Abidjan - Côte d'Ivoire, 18 av. Joseph Anoma  
 Adresse : 01 BP 3802 Abidjan 01  
 Tel : +225 20 31 55 50 / +225 20 32 66 85  
 Fax : +225 20 32 66 84  
 E-mail : brvm@brvm.org Site web : www.brvm.org



**MARCHE DES ACTIONS**

Sect. Act. (*)	Symbole	Titre	Cours Précédent	Cours du jour		Variation jour	Séance de cotation		Cours Référence	Variation de l'année précédente	Dernier dividende payé		Rdt. Net	PER
				Ouv.	Clôt.		Volume	Valeur			Montant net	Date		
<b>COMPARTIMENT PRESTIGE</b>			<b>102,07</b>	<b>points</b>		<b>0,25 %</b>								
AGR	PALC	PALM CI	9 780	9 780	9 750	-0,31 %	823	8 036 780	9 750	-6,11 %	1 236,34	31-août-22	12,68 %	3,62
AGR	SPHC	SAPH CI	4 000	3 850	3 990	-0,25 %	180	693 915	3 990	-20,12 %	365,40	4-août-22	9,16 %	6,11
DIS	TTLC	TOTAL CI	2 100	2 170	2 200	4,76 %	570	1 238 850	2 200	16,09 %	159,29	25-août-22	7,24 %	11,28
DIS	TTLS	TOTAL SN	2 600	2 600	2 580	-0,77 %	1 715	4 430 880	2 580	1,78 %	187,30	22-juil.-22	7,26 %	9,92
FIN	ETIT	ECOBANK TRANS. INCORP. TG	18	18	18	0,00 %	245 373	4 297 058	18	-5,26 %	0,90	20-juin-22	5,00 %	1,42
FIN	SGBC	SOCIETE GENERALE COTE D'IVOIRE (d)	14 995	14 995	14 995	0,00 %	2 355	35 323 300	13 885	29,21 %	1 112,43	31-mai-23	7,42 %	6,25
IND	NTLC	NESTLE CI	7 730	7 285	7 720	-0,13 %	43	315 070	7 720	-6,37 %	856,80	2-août-22	11,10 %	10,25
IND	SMBC	SMB CI	7 880	7 875	7 800	-1,02 %	107	839 850	7 800	14,71 %	720,00	24-août-22	9,23 %	6,45
SPU	ONTBF	ONATEL BF	2 900	2 900	2 895	-0,17 %	719	2 070 410	2 895	-9,53 %	416,58	15-juin-22	14,39 %	8,80
SPU	SNTS	SONATEL SN	14 950	14 900	15 000	0,33 %	15 323	228 394 060	15 000	-1,32 %	1 500,00	30-mai-23	10,00 %	5,38
<b>TOTAL</b>							<b>267 208</b>	<b>285 640 173</b>						

<b>COMPARTIMENT PRINCIPAL</b>			<b>93,61</b>	<b>points</b>		<b>-0,06 %</b>								
AGR	SCRC	SUCRIVOIRE	600	610	600	0,00 %	197	118 270	600	-35,14 %	40,50	20-août-21	6,75 %	
AGR	SICC	SICOR CI	6 315	NC	NC	0,00 %			6 315	16,84 %	1 919,00	25-sept.-00		3,83
AGR	SOGC	SOGB CI	5 000	4 975	5 000	0,00 %	360	1 769 875	5 000	-11,82 %	541,81	21-juil.-22	10,84 %	6,90
AUT	STAC	SETAO CI	1 085	1 085	1 085	0,00 %	188	203 980	1 085	14,21 %	66,15	18-juil.-22	6,10 %	
DIS	ABJC	SERVAIR ABIDJAN CI	1 200	1 200	1 150	-4,17 %	725	843 985	1 150	-11,20 %	57,73	24-août-22	5,02 %	9,89
DIS	BNBC	BERNABE CI	1 950	1 950	1 950	0,00 %	2	3 900	1 950	-2,50 %	45,00	19-juil.-19		7,14
DIS	CFAC	CFAO MOTORS CI	740	760	760	2,70 %	280	212 800	760	-18,28 %	69,47	2-août-22	9,14 %	24,91
DIS	PRSC	TRACTAFRIC MOTORS CI	2 700	2 700	2 700	0,00 %	723	1 952 640	2 700	-15,49 %	175,86	30-août-22	6,51 %	9,01
DIS	SHEC	VIVO ENERGY CI	685	685	675	-1,46 %	1 508	1 005 650	675	-10,00 %	29,00	28-oct.-22	4,30 %	11,33
FIN	BICC	BICI CI	6 695	6 500	6 500	-2,91 %	8	52 000	6 500	-5,11 %	518,00	15-juil.-22	7,97 %	8,74
FIN	BOAB	BANK OF AFRICA BN	5 745	5 725	5 800	0,96 %	900	5 182 415	5 800	-2,52 %	627,00	25-mai-23	10,81 %	6,14
FIN	BOABF	BANK OF AFRICA BF	5 300	5 340	5 350	0,94 %	2 455	13 133 100	5 350	2,88 %	577,00	5-mai-23	10,79 %	4,62
FIN	BOAC	BANK OF AFRICA CI	4 995	4 990	4 895	-2,00 %	2 611	12 663 485	4 895	32,30 %	540,00	28-avr.-23	11,03 %	4,88
FIN	BOAM	BANK OF AFRICA ML	1 425	1 425	1 375	-3,51 %	4 134	5 603 555	1 375	-1,79 %	271,00	15-mai-19		10,23
FIN	BOAN	BANK OF AFRICA NG	5 595	5 595	5 595	0,00 %	620	3 430 765	5 595	-3,28 %	613,80	25-mai-23	10,97 %	7,18
FIN	BOAS	BANK OF AFRICA SENEGAL	2 695	2 695	2 695	0,00 %	4 639	12 464 810	2 695	10,00 %	161,01	1-juin-21	5,97 %	4,15
FIN	CBIBF	CORIS BANK INTERNATIONAL	7 995	7 995	7 995	0,00 %	150	1 198 300	7 995	-4,71 %	448,00	6-juil.-22	5,60 %	4,53
FIN	ECOC	ECOBANK COTE D'IVOIRE	4 955	5 090	5 300	6,96 %	2 030	10 645 805	5 300	7,18 %	549,00	30-mai-23	10,36 %	6,54
FIN	NSBC	NSIA BANQUE COTE D'IVOIRE	5 150	5 100	5 100	-0,97 %	299	1 524 900	5 100	-14,64 %	77,69	27-juil.-20	1,52 %	3,90
FIN	ORGT	ORAGROUP TOGO	2 340	2 340	2 335	-0,21 %	719	1 596 240	2 335	-40,51 %	59,52	17-juil.-20	2,55 %	8,44
FIN	SAFC	SAFCA CI	840	NC	NC	0,00 %			840	-4,55 %	23,04	29-juil.-11		
FIN	SIBC	SOCIETE IVOIRIENNE DE BANQUE	4 950	4 945	4 900	-1,01 %	2 911	14 119 470	4 900	6,87 %	405,00	30-juin-22	8,27 %	6,11
IND	CABC	SICABLE CI	1 045	1 045	1 045	0,00 %	82	85 690	1 045	-10,68 %	69,00	2-août-22	6,60 %	5,75
IND	FTSC	FILTISAC CI	1 175	1 175	1 170	-0,43 %	206	237 410	1 170	-26,88 %	235,00	30-juil.-21	20,09 %	107,51
IND	NEIC	NEI-CEDA CI	660	660	660	0,00 %	40	26 400	660	-17,50 %	9,00	28-juin-01		6,95
IND	SEMC	CROWN SIEM CI	640	640	635	-0,78 %	130	83 050	635	-6,62 %	14,40	28-déc.-21	2,27 %	6,71
IND	SIVC	AIR LIQUIDE CI	600	600	600	0,00 %	140	84 000	600	-11,11 %	63,00	29-sept.-17		13,01
IND	SLBC	SOLIBRA CI	79 550	79 500	75 000	-5,72 %	6	454 500	75 000	-9,91 %	4 050,00	12-août-22	5,40 %	101,42

IND	STBC	SITAB CI	6 490	6 485	6 485	-0,08 %	20	129 700	6 485	-5,33 %	445,12	21-juil.-22	6,86 %	10,40
IND	UNLC	UNILEVER CI	6 645	NC	NC	0,00 %			6 645	-5,41 %	1 233,00	9-juil.-12		
IND	UNXC	UNIWAX CI	625	650	650	4,00 %	2 678	1 669 170	650	-15,58 %	60,75	29-juil.-22	9,35 %	
SPU	CIEC	CIE CI	2 015	2 015	2 020	0,25 %	555	1 117 675	2 020	1,51 %	153,16	25-juil.-22	7,58 %	11,52
SPU	ORAC	ORANGE COTE D'IVOIRE	9 450	9 450	9 590	1,48 %	2 003	18 967 970	9 590	-6,07 %				9,41
SPU	SDCC	SODE CI	5 125	5 125	5 120	-0,10 %	894	4 365 480	5 120	-6,31 %	432,00	21-oct.-22	8,44 %	9,59
TRP	SDSC	BOLLORE	1 395	1 395	1 395	0,00 %	291	404 280	1 395	0,00 %	130,00	23-juin-22	9,32 %	5,45
TRP	SVOC	MOVIS CI	2 395	SP	SP	0,00 %			2 395	0,00 %	270,00	5-juil.-99		
<b>TOTAL</b>							32 504	115 351 270						

**TOTAL**
**TOTAL - Marché des actions**

299 712 400 991 443

Secteurs d'activités (\*) : AGR = Agriculture, AUT = Autres Secteurs, DIS = Distribution, FIN = Finances, IND = Industrie, TRP = Transport, SPU = Services Publics

**MARCHE DES DROITS**

Symbole	Titre	Cours Précédent	Cours du jour		Variation jour	Séance de cotation		Cours Référence	Variation depuis l'origine	Parité	Periode de négociation	
			Ouv.	Clôt.		Volume	Valeur				Début	fin

**TOTAL**
**TOTAL - Marché des droits**
**Légende:**

(d) Ex-dividende (V) Variation par rapport au cours de référence

Cours du jour: Ouv.: Ouverture Clôt.: Clôture Moy.: Moyen

Mentions : NC: Non Coté Ex-c: Ex-coupon Ex-d: Ex-droit SP: Suspendu Val-T: Valeur Théorique

PER = Cours / BNPA selon les données disponibles Rdt. Net: Rendement net (DNPA / Cours)

Comp.: 1 - Premier Compartiment 2 - Second Compartiment 3 - Compartiment de croissance

Ratio de liquidité = Titres échangés / Volume des ordres de vente

: Progression de l'indice sectoriel : Stabilité de l'indice sectoriel : Recul de l'indice sectoriel

**MARCHE DES OBLIGATIONS**

Symbole	Titre	Valeur nominale	Cours Précédent	Cours du jour	Cours Référence	Séance de cotation		Coupon couru	Coupon d'intérêt			Type Amort
						Volume	Valeur		Période	Montant net	Eché.	
<b>OBLIGATIONS D'ETAT</b>												
EOM.010	ETAT DU MALI 6,20 % 2022-2029	10 000	10 000	NC	10 000			283,67	A	620,00	9-déc.-23	ACD
EOM.011	ETAT DU MALI 6,40 % 2023-2030	10 000	10 000	NC	10 000			83,93	A	640,00	7-avr.-24	ACD
EOM.02	Etat du Mali 6.50% 2017-2024	2 000	2 000	NC	2 000			12,43	A	130,00	20-avr.-24	AC
EOM.03	ETAT DU MALI 6,50 % 2018-2025	6 000	6 000	NC	6 000			330,52	A	520,00	5-oct.-23	AC
EOM.04	ETAT DU MALI 6,50% 2019-2027	10 000	10 000	NC	10 000			564,52	A	650,00	12-juil.-23	AC
EOM.05	ETAT DU MALI 6,50% 2020-2028	10 000	10 000	10 000	10 000	1 340	13 400 000	104,78	A	650,00	27-mars-24	ACD
EOM.06	ETAT DU MALI 6,50% 2020-2027	10 000	10 000	NC	10 000			313,42	A	650,00	30-nov.-23	AC
EOM.07	ETAT DU MALI 6.50% 2021-2031	10 000	10 000	10 000	10 000	154	1 540 000	69,26	A	650,00	16-avr.-24	AC
EOM.08	ETAT DU MALI 6,20 % 2022-2032	10 000	10 000	NC	10 000			441,64	A	620,00	7-sept.-23	ACD
EOM.09	ETAT DU MALI 6,30% 2022-2032	10 000	9 900	NC	9 900			288,25	A	630,00	9-déc.-23	ACD
EOS.05	ETAT SENEGAL 6.50% 2013-2023	10 000	10 350	NC	10 350			208,29	S	325,00	29-juil.-23	ACD
EOS.07	ETAT SENEGAL 6.30% 2015-2025	10 000	10 500	NC	10 500			312,41	S	312,41	25-mai-23	ACD
EOS.08	ETAT DU SENEGAL 5,95% 2022-2034	10 000	10 000	NC	10 000			239,63	A	595,00	29-déc.-23	ACD
TPBF.010	TPBF 6,50% 2020 - 2028	8 333	8 667	NC	8 666.67			97,15	S	270,83	20-sept.-23	ACD
TPBF.011	TPBF 6,50 % 2020-2028	9 167	9 167	NC	9 167			223,86	S	297,93	9-juil.-23	ACD
TPBF.012	TPBF 6.50% 2021-2031	10 000	10 700	NC	10 700			107,74	S	325,00	25-sept.-23	ACD
TPBF.013	TPBF 6,50 % 2021 - 2031	10 000	10 000	10 000	10 000	100	1 000 000	249,59	S	325,00	6-juil.-23	ACD
TPBF.014	TPBF 6,30% 2022-2034	10 000	10 500	NC	10 500			145,52	S	315,00	1-sept.-23	ACD
TPBF.015	ETAT DU BURKINA 6,30 % 2022-2	10 000	10 000	NC	10 000			332,40	S	315,00	15-mai-23	ACD
TPBF.016	ETAT DU BURKINA 6% 2023-2028	10 000	10 000	NC	10 000			223,76	S	300,00	10-juil.-23	ACD
TPBF.04	TPBF 6.50% 2017-2027	10 000	10 000	NC	10 000			203,01	S	322,33	31-juil.-23	ACD
TPBF.05	TPBF 6,50% 2017-2024	10 000	10 000	NC	10 000			262,50	S	325,00	29-juin-23	ACD
TPBF.06	TPBF 6.50% 2018-2025	10 000	10 500	NC	10 500			304,52	S	324,11	5-juin-23	ACD
TPBF.07	TPBF 6,50% 2018- 2025	10 000	9 990	NC	9 990			17,66	S	325,00	15-nov.-23	AC
TPBF.08	TPBF 6,50% 2019-2027	10 000	10 000	NC	10 000			33,84	S	327,67	6-nov.-23	ACD
TPBF.09	TPBF 6,50% 2019 - 2027	10 000	10 000	NC	10 000			83,47	S	325,00	8-oct.-23	ACD
TPBJ.03	TPBJ 6,50% 2020-2028	10 000	10 000	NC	10 000			486,16	A	650,00	25-août-23	AC
TPBJ.04	TPBJ 5,50 % 2022-2037	10 000	10 000	NC	10 000			127,73	A	550,00	1-mars-24	AC
TPBJ.05	TPBJ 5,85 % 2022-2042	10 000	10 000	NC	10 000			135,86	A	585,00	1-mars-24	ACD
TPBJ.06	TPBJ 5,75% 2022-2037	10 000	10 000	NC	10 000			474,18	A	575,00	28-juil.-23	ACD
TPCI.017	TPCI 3% 2014-2024	10 000	10 000	NC	10 000			129,40	S	150,00	19-juin-23	ACD
TPCI.019	TPCI 5.99% 2015-2025	10 000	10 000	10 000	10 000	30	300 000	18,00	A	599,00	14-mai-24	ACD
TPCI.021	TPCI 6% 2016-2028	10 000	10 000	10 000	10 000	29	290 000	77,05	A	600,00	8-avr.-24	ACD
TPCI.022	TPCI 5.90% 2016 - 2026	10 000	10 000	10 000	10 000	32	320 000	556,05	A	590,00	15-juin-23	ACD
TPCI.023	TPCI 5.90% 2016-2026	10 000	9 500	NC	9 500			305,51	A	590,00	17-nov.-23	ACD
TPCI.024	TPCI 6.25% 2017-2029	10 000	9 975	NC	9 975			93,92	S	312,50	30-sept.-23	ACD
TPCI.025	TPCI 5,95% 2017-2024 A	10 000	10 000	NC	10 000			50,40	S	297,50	24-oct.-23	ACD
TPCI.026	TPCI 5,95% 2017-2024 B	10 000	9 975	NC	9 975			24,25	S	297,50	10-nov.-23	ACD
TPCI.027	TPCI 6% 2017-2025	10 000	10 250	NC	10 250			242,31	S	300,00	29-juin-23	ACD
TPCI.028	TPCI 6% 2018 - 2026	10 000	10 100	NC	10 100			486,58	A	600,00	2-août-23	ACD
TPCI.029	TPCI 6% 2018-2026	10 000	9 970	9 999	9 999	6	59 994	358,36	A	600,00	19-oct.-23	ACD
TPCI.030	TPCI 5,95% 2018-2025	6 000	5 985	NC	5 985			159,43	S	178,01	13-juin-23	ACD
TPCI.031	TPCI 5,75% 2019 - 2026	10 000	10 230	NC	10 230			534,04	A	575,00	20-juin-23	ACD
TPCI.032	TPCI 2,23% 2019-2026	10 000		NC				207,12	A	223,00	20-juin-23	ACD
TPCI.033	TPCI 5.75% 2019-2026	6 000	6 480	NC	6 480			62,21	A	345,00	20-mars-24	ACD
TPCI.034	TPCI 6% 2019-2029	7 500	7 500	NC	7 500			81,15	A	450,00	20-mars-24	ACD
TPCI.035	TPCI 5,75% 2019 -2026	10 000	10 250	NC	10 250			500,96	A	575,00	11-juil.-23	ACD
TPCI.036	TPCI 5,75% 2019- 2026	10 000	10 035	NC	10 035			436,37	A	575,00	21-août-23	ACD
TPCI.037	TPCI 5,80% 2019-2026	8 000	7 760	NC	7 760			218,65	A	464,00	4-déc.-23	ACD
TPCI.038	TPCI 5,75% 2019-2026	8 000	8 080	NC	8 080			216,77	A	460,00	4-déc.-23	ACD
TPCI.039	TPCI 5,75% 2019 - 2026	8 000	8 560	NC	8 560			277,26	A	460,00	17-oct.-23	ACD
TPCI.040	TPCI 5,75% 2019-2026	8 000	8 160	NC	8 160			170,14	A	460,00	10-janv.-24	ACD
TPCI.041	TPCI 5,80% 2020-2027	10 000	10 750	NC	10 750			136,28	A	580,00	29-févr.-24	ACD
TPCI.042	TPCI 5,90% 2020-2030	10 000	10 250	NC	10 250			138,63	A	590,00	29-févr.-24	ACD
TPCI.043	TPCI 5,90% 2020 - 2030	10 000	10 050	NC	10 050			51,58	A	590,00	23-avr.-24	ACD
TPCI.044	TPCI 5,80% 2020 - 2027	10 000	10 095	NC	10 095			50,71	A	580,00	23-avr.-24	ACD
TPCI.045	TPCI 5,80% 2020 -2027	10 000	10 000	NC	10 000			545,04	A	580,00	16-juin-23	ACD
TPCI.046	TPCI 5,90% 2020 - 2030	10 000	10 200	NC	10 200			554,44	A	590,00	16-juin-23	ACD
TPCI.047	TPCI 5,80% 2020 - 2027	10 000	10 250	NC	10 250			545,04	A	580,00	16-juin-23	ACD
TPCI.048	TPCI 5,80% 2020- 2027	10 000	9 900	NC	9 900			476,71	A	580,00	29-juil.-23	ACD
TPCI.049	TPCI 5,90% 2020- 2030	10 000	10 085	NC	10 085			484,93	A	590,00	29-juil.-23	ACD
TPCI.050	TPCI 5,90% 2020-2030	10 000	10 000	NC	10 000			436,44	A	590,00	28-août-23	ACD

TPCI.051	TPCI 5,80% 2020-2027	10 000	10 000	NC	10 000			373,42	A	580,00	2-oct.-23	ACD
TPCI.052	TPCI 5,90 % 2020-2030	10 000	10 300	NC	10 300			379,86	A	590,00	2-oct.-23	ACD
TPCI.053	TPCI 5,80% 2020-2027	10 000	10 600	NC	10 600			332,11	A	580,00	28-oct.-23	ACD
TPCI.054	TPCI 5,90% 2020-2030	10 000	10 000	NC	10 000			337,84	A	590,00	28-oct.-23	ACD
TPCI.055	TPCI 5,80% 2020 -2027	10 000	10 500	NC	10 500			241,53	A	580,00	24-déc.-23	ACD
TPCI.056	TPCI 5,90% 2020- 2030	10 000	10 800	NC	10 800			245,70	A	590,00	24-déc.-23	ACD
TPCI.057	TPCI 5,80% 2020-2027	10 000	10 000	NC	10 000			295,56	A	580,00	20-nov.-23	ACD
TPCI.058	TPCI 5,80% 2021-2028	10 000	10 100	NC	10 100			122,02	A	580,00	9-mars-24	ACD
TPCI.059	TPCI 5,90% 2021-2031	10 000	10 350	NC	10 350			124,13	A	590,00	9-mars-24	ACD
TPCI.060	TPCI 5,80% 2021-2028	10 000	10 050	NC	10 050			599,07	A	580,00	13-mai-23	ACD
TPCI.061	TPCI 5,90% 2021-2031	10 000	10 050	NC	10 050			609,40	A	590,00	13-mai-23	ACD
TPCI.062	TPCI 5,80 % 2021 -2028	10 000	10 800	NC	10 800			522,79	A	580,00	30-juin-23	ACD
TPCI.063	TPCI 5,90% 2021 -2031	10 000	10 000	NC	10 000			531,81	A	590,00	30-juin-23	ACD
TPCI.064	TPCI 5,80 % 2021 - 2028	10 000	10 180	NC	10 180			448,11	A	580,00	16-août-23	ACD
TPCI.065	TPCI 5,90% 2021-2031	10 000	10 700	NC	10 700			383,10	A	590,00	30-sept.-23	ACD
TPCI.066	TPCI 5,90% 2021-2031	10 000	9 950	NC	9 950			324,90	A	590,00	5-nov.-23	ACD
TPCI.067	TPCI 5,90 % 2021-2036	10 000	10 400	NC	10 400			258,63	A	590,00	16-déc.-23	ACD
TPCI.068	TPCI 5,90 % 2022-2037	10 000	10 000	10 000	10 000	153	1 530 000	182,66	A	590,00	1-févr.-24	ACD
TPCI.069	TPCI 5,75 % 2022-2037	10 000	10 000	10 000	10 000	360	3 600 000	100,55	A	575,00	22-mars-24	ACD
TPCI.070	TPCI 5,75 % 2022-2037	10 000	10 100	NC	10 100			615,96	A	575,00	29-avr.-23	ACD
TPCI.071	TPCI 5,65% 2022-2032	10 000	10 150	NC	10 150			532,49	A	565,00	15-juin-23	ACD
TPCI.072	TPCI 5,65% 2022-2029	10 000	10 000	NC	10 000			464,38	A	565,00	29-juil.-23	ACD
TPCI.073	TPCI 5,75% 2022-2032	10 000	10 000	NC	10 000			472,60	A	575,00	29-juil.-23	ACD
TPCI.074	TPCI 5,85% 2022-2042	10 000	10 000	NC	10 000			480,82	A	585,00	29-juil.-23	ACD
TPCI.075	TPCI 5,65% 2022-2029	10 000	10 000	NC	10 000			356,03	A	565,00	7-oct.-23	ACD
TPCI.076	TPCI 5,75% 2022-2032	10 000	10 000	10 000	10 000	5 000	50 000 000	362,33	A	575,00	7-oct.-23	ACD
TPCI.077	TPCI (TAUX DE BASE + SPREAD) % 2022-2029	10 000	10 000	NC	10 000			147,67	T	127,60	11-mai-23	ACD
TPCI.078	TPCI 5,65% 2022-2029	10 000	10 000	NC	10 000			252,32	A	565,00	13-déc.-23	ACD
TPCI.079	TPCI 5,75% 2023-2030	10 000	10 000	NC	10 000			135,48	A	575,00	28-févr.-24	ACD
TPNE.01	TRESOR PUBLIC DU NIGER 6,50% 2019-2026	10 000	10 000	NC	10 000			103,01	A	650,00	28-mars-24	ACD
TPNE.02	TRESOR PUBLIC DU NIGER 6,50% 2019 - 2026	10 000	10 000	10 000	10 000	9	90 000	528,90	A	650,00	1-août-23	ACD
TPNE.03	TRESOR PUBLIC DU NIGER 6,5% 2020-2027	10 000	10 013	NC	10 013			530,68	A	650,00	31-juil.-23	ACD
TPNE.04	TRESOR PUBLIC DU NIGER 6,30% 2021-2031	10 000	9 995	NC	9 995			472,93	A	630,00	24-août-23	ACD
TPNE.05	TPNE 6,15 % 2022-2034	10 000	10 000	NC	10 000			599,84	A	615,00	3-juin-23	ACD
TPNE.06	TRESOR PUBLIC DU NIGER 6,15% 2022 - 2034	10 000	10 000	NC	10 000			272,96	A	615,00	14-déc.-23	ACD
TPTG.02	TPTG 6% 2022-2037	10 000	10 000	NC	10 000			312,33	A	600,00	16-nov.-23	ACD
<b>TOTAL</b>						<b>7 213</b>	<b>72 129 994</b>					

**OBLIGATIONS REGIONALES**

BIDC.04	BIDC-EBID 6,10% 2017-2027	6 250	6 250	NC	6 250			358,27	A	381,25	16-juin-23	ACD
BIDC.05	BIDC-EBID 6,40% 2019-2026	10 000	10 500	10 000	10 000	26	260 000	235,14	S	320,00	12-juil.-23	ACD
BIDC.06	BIDC-EBID 6,50 % 2021-2028	10 000	10 000	NC	10 000			12,47	S	327,67	18-nov.-23	ACD
BIDC.07	BIDC-EBID 5,90% 2022-2029	10 000	10 000	NC	10 000			269,94	S	294,19	9-juin-23	ACD
CRRH.010	CRRH-UEMOA 6,10% 2022-2037	10 000	10 000	NC	10 000			374,09	S	610,00	3-août-23	AC
CRRH.02	CRRH-UEMOA 6,10% 2012-2024	10 000	10 000	NC	10 000			215,69	S	305,00	17-juil.-23	AC
CRRH.03	CRRH-UEMOA 6% 2013-2023	10 000	10 000	NC	10 000			47,54	S	300,00	26-oct.-23	AC
CRRH.04	CRRH-UEMOA 6% 2014-2024	10 000	10 000	NC	10 000			240,66	S	300,00	30-juin-23	AC
CRRH.05	CRRH-UEMOA 5,85% 2015-2025	10 000	9 999	NC	9 999			225,96	S	290,06	4-juil.-23	AC
CRRH.06	CRRH-UEMOA 5,85% 2016-2026	10 000	10 230	NC	10 230			229,48	S	292,50	3-juil.-23	ACD
CRRH.07	CRRH-UEMOA 5,95% 2017-2029	5 417	5 417	NC	5 417			7,01	S	161,15	17-nov.-23	AC
CRRH.08	CRRH-UEMOA 5,95% 2018-2030	6 667	6 667	NC	6 666,67			168,91	S	198,33	21-juin-23	AC
CRRH.09	CRRH-UEMOA 6,05% 2018-2033	7 333	7 333	NC	7 333			188,92	S	221,83	21-juin-23	AC
<b>TOTAL</b>						<b>26</b>	<b>260 000</b>					

**OBLIGATIONS PRIVEES**

Code	Titre	Montant	Montant	Statut	Montant	Montant	Montant	Montant	Statut	Montant	Date	Statut
BHSN.O1	DIASPORA BONDS BHS 6,25% 2019-	10 000	10 000	NC	10 000			231,16	S	309,93	10-juil.-23	ACD
FNSBC.O1	FCTC NSIA BANQUE 7 % 2020-2025	4 444	4 444	NC	4 444.44			57,99	T	76,22	16-juin-23	ACD
FORBT.O1	FCTC ORABANK 7 % 2021-2026	8 333	8 917	8 333	8 333.33	40	333 333	90,10	T	142,92	28-juin-23	ACD
FTIMC.O1	FCTC TEYLIM IMMO 7 % 2021-2028	8 750	8 750	NC	8 750			127,22	T	150,06	8-juin-23	ACD
ORGT.O2	ORAGROUP SA 7,15% 2021-2028	10 000	10 500	NC	10 500			56,65	S	357,50	26-oct.-23	ACD
PADS.O3	PAD 6,60% 2020-2027	9 000	9 000	NC	9 000			58,43	S	297,00	19-oct.-23	ACD
SNLC.O1	SENELEC 6,50% 2018-2025	4 000	4 000	NC	4 000			41,68	S	130,00	27-sept.-23	AC
SNTS.O2	SONATEL 6,50% 2020-2027	9 000	9 000	NC	9 000			194,35	S	272,69	16-juil.-23	ACD
<b>TOTAL</b>						<b>40</b>	<b>333 333</b>					

**SUKUK ET TITRES ASSIMILES**

SUKCI.S2	SUKUK CI 5.75% 2016-2023	10 000	10 800	NC	10 800			126,18	S	293,89	7-sept.-23	ACD
SUKSN.S2	SUKUK SN 6% 2016-2026	10 000	10 750	NC	10 750			198,33	S	301,67	26-juil.-23	ACD
SUKTG.S1	SUKUK TG 6.5% 2016-2026	10 000	10 000	NC	10 000			199,29	S	371,86	17-août-23	ACD
<b>TOTAL</b>						<b>0</b>	<b>0</b>					
<b>TOTAL - Marché des obligations</b>						<b>7 279</b>	<b>72 723 327</b>					

Légende :  
 (#) (\*) Ex-Coupon couru (#)Cours de référence amorti / Coupon couru Ex-c (#)Ex-marge de profits  
 Cours du jour: Ouv.: Ouverture Clôt.: Clôture Moy.: Moyen  
 Type Amort: Type d'Amortissement IF: In Fine AC: Amortissement Constant AD: Amortissement Dégressif ACD: Amortissement Constant Différé  
 Période: Périodicité de paiement des coupons A: Annuelle S: Semestrielle T: Trimestrielle  
 Eché.: Échéance de paiement des intérêts  
 Mentions: NC: Non Coté Ex-c: Ex-coupon ou Ex-droit SP: Suspendu

**INFORMATIONS**
**OPERATIONS EN COURS**

Emetteur	Opération
BANK OF AFRICA SN	Paiement de dividendes de 187,5 F CFA net par action, le 01/06/2022
SGB CI	Paiement de dividendes de 1 112,43 F CFA net par action, le 31/05/2022
BANK OF AFRICA BN	Paiement de dividendes de 627 F CFA net par action, le 25/05/2022
BANK OF AFRICA NG	Paiement de dividendes de 613,80 F CFA net par action, le 25/05/2022

**AVIS**

Entité	N°	Nature	Objet
DC/BR	074 - 2023	Jour férié	Lundi de Pentecôte - Lundi 29 mai 2023
BRVM	093-2023	Jour férié	Rappel, 29 mai 2023, jour férié

**COMMUNIQUES**

Emetteur	N°	Nature	Objet
CFAO MOTORS CI	20230525-1	Rapport d'activités du 1er trimestre	Rapport d'activité - 1er trimestre 2023 - CFAO MOTORS CI
SETAO CI	20230525	Communiqué-Avis de Convocation	Avis de convocation - Assemblée Générale Ordinaire - SETAO CI

**QUANTITES RESIDUELLES**
**MARCHE DES ACTIONS**

Symbole	Titre	Quantité résiduelle à l'achat	Cours Achat / Vente			Quantité résiduelle à la vente	Cours de Référence
ABJC	SERVAIR ABIDJAN CI	100	1,145	/	1,150	1 429	1 150
BICC	BICI CI	201	6,500	/	6,600	80	6 500
BNBC	BERNABE CI			/	1,940	1 000	1 950
BOAB	BANK OF AFRICA BN	9	5,750	/	5,800	690	5 800
BOABF	BANK OF AFRICA BF	3 954	5,350	/	5,400	10	5 350
BOAC	BANK OF AFRICA CI	1 020	4,855	/	4,900	2 000	4 895
BOAM	BANK OF AFRICA ML	214	1,370	/	1,375	7	1 375
BOAN	BANK OF AFRICA NG	9	5,500	/	5,595	226	5 595
BOAS	BANK OF AFRICA SENEGAL	4 000	2,690	/	2,715	1 500	2 695
CABC	SICABLE CI	222	1,000	/	1,045	477	1 045
CBIBF	CORIS BANK INTERNATIONAL	290	7,900	/	7,995	1 527	7 995
CFAC	CFAO MOTORS CI	5	760	/	765	1 600	760
CIEC	CIE CI	156	2,020	/	2,050	5	2 020
ECOC	ECOBANK COTE D'IVOIRE	144	5,185	/	5,300	1 350	5 300
ETIT	ECOBANK TRANS. INCORP. TG	45 391	17	/	18	1 913 440	18
FTSC	FILTISAC CI	7	1,170	/	1,175	41	1 170
NEIC	NEI-CEDA CI	30	655	/	660	260	660
NSBC	NSIA BANQUE COTE D'IVOIRE	401	5,100	/	5,150	12	5 100
NTLC	NESTLE CI	34	7,400	/	7,715	133	7 720
ONTBF	ONATEL BF	137	2,835	/	2,895	118	2 895
ORAC	ORANGE COTE D'IVOIRE	597	9,590	/	9,595	1 000	9 590
ORGT	ORAGROUP TOGO	9	2,225	/	2,335	8	2 335
PALC	PALM CI	8	9,700	/	9,750	6	9 750
PRSC	TRACTAFRIC MOTORS CI	4	2,705	/			2 700
SAFC	SAFCA CI	65	840	/	890	651	840
SCRC	SUCRIVOIRE	600	590	/	600	3 642	600
SDCC	SODE CI	2	4,800	/	5,120	34	5 120
SDSC	BOLLORE	2	1,395	/	1,400	3 084	1 395
SEMC	CROWN SIEM CI	27	605	/	635	470	635
SGBC	SOCIETE GENERALE COTE D'IVOIRE	305	14,995	/	15,000	90	14 995
SHEC	VIVO ENERGY CI	919	665	/	675	1 198	675
SIBC	SOCIETE IVOIRIENNE DE BANQUE	495	4,900	/	4,940	345	4 900
SICC	SICOR CI			/	6,300	92	6 315
SIVC	AIR LIQUIDE CI	1	600	/	605	1 487	600
SLBC	SOLIBRA CI			/	75,000	5	75 000
SMBC	SMB CI	3	7,800	/	7,850	3 007	7 800
SNTS	SONATEL SN	33	14,940	/	14,995	12	15 000
SOGC	SOGB CI	30	4,805	/	5,000	200	5 000
SPHC	SAPH CI	100	3,805	/	3,990	305	3 990
STAC	SETAO CI	4 287	1,085	/	1,090	9	1 085
STBC	SITAB CI	5	6,100	/	6,450	220	6 485
SVOC	MOVIS CI			/			2 395
TTLC	TOTAL CI	6 555	2,100	/	2,190	54	2 200
TTLS	TOTAL SN	100	2,555	/	2,580	146	2 580
UNLC	UNILEVER CI			/	6,645	217	6 645
UNXC	UNIWAX CI	224	625	/	650	100	650

## QUANTITES RESIDUELLES

### MARCHE DES DROITS

Symbole	Titre	Quantité résiduelle à l'achat	Cours Achat / Vente	Quantité résiduelle à la vente	Cours de Référence
---------	-------	-------------------------------	---------------------	--------------------------------	--------------------



**QUANTITES RESIDUELLES**
**MARCHE DES OBLIGATIONS**

Symbole	Titre	Quantité résiduelle à l'achat	Cours Achat / Vente	Quantité résiduelle à la vente	Cours de Référence
BHSN.01	DIASPORA BONDS BHS 6,25% 2019-		/		10 000
FNSBC.01	FCTC NSIA BANQUE 7 % 2020-2025	215	4,444.44 /		4 444
FORBT.01	FCTC ORABANK 7 % 2021-2026		/ 8,333.33	423	8 333
FTMC.01	FCTC TEYLIOM IMMO 7 % 2021-2028		/ 9,362.50	29 870	8 750
ORGT.02	ORAGROUP SA 7,15% 2021-2028	30	10,001 / 10,500	4 994	10 500
PADS.03	PAD 6,60% 2020-2027	681	9,000 /		9 000
SNLC.01	SENELEC 6,50% 2018-2025		/		4 000
SNTS.02	SONATEL 6,50% 2020-2027		/		9 000
EOM.010	ETAT DU MALI 6,20 % 2022-2029		/		10 000
EOM.011	ETAT DU MALI 6,40 % 2023-2030		/		10 000
EOM.02	Etat du Mali 6.50% 2017-2024		/		2 000
EOM.03	ETAT DU MALI 6,50 % 2018-2025		/		6 000
EOM.04	ETAT DU MALI 6,50% 2019-2027	100	10,000 /		10 000
EOM.05	ETAT DU MALI 6,50% 2020-2028	113	10,000 /		10 000
TPNE.06	TRESOR PUBLIC DU NIGER 6,15% 2022 - 2034		/		10 000
TPTG.02	TPTG 6% 2022-2037		/		10 000
TPCI.079	TPCI 5,75% 2023-2030		/		10 000
TPNE.01	TRESOR PUBLIC DU NIGER 6,50% 2019-2026		/		10 000
TPNE.02	TRESOR PUBLIC DU NIGER 6,50% 2019 - 2026		/		10 000
TPNE.03	TRESOR PUBLIC DU NIGER 6,5% 2020-2027		/		10 013
TPNE.04	TRESOR PUBLIC DU NIGER 6,30% 2021-2031		/ 10,000	31 900	9 995
TPNE.05	TPNE 6,15 % 2022-2034		/ 10,500	5	10 000
TPCI.073	TPCI 5,75% 2022-2032		/ 10,000	100	10 000
TPCI.074	TPCI 5,85% 2022-2042		/ 10,000	500	10 000
TPCI.075	TPCI 5,65% 2022-2029		/		10 000
TPCI.076	TPCI 5,75% 2022-2032		/		10 000
TPCI.077	TPCI (TAUX DE BASE + SPREAD) % 2022-2029		/		10 000
TPCI.078	TPCI 5,65% 2022-2029		/		10 000
TPCI.067	TPCI 5,90 % 2021-2036		/ 10,000	700	10 400
TPCI.068	TPCI 5,90 % 2022-2037		/		10 000
TPCI.069	TPCI 5,75 % 2022-2037	390	10,000 /		10 000
TPCI.070	TPCI 5,75 % 2022-2037		/		10 100
TPCI.071	TPCI 5,65% 2022-2032		/ 10,150	9 997	10 150
TPCI.072	TPCI 5,65% 2022-2029		/		10 000
TPCI.061	TPCI 5,90% 2021-2031		/		10 050
TPCI.062	TPCI 5,80 % 2021 -2028		/		10 800
TPCI.063	TPCI 5,90% 2021 -2031		/		10 000
TPCI.064	TPCI 5,80 % 2021 - 2028		/		10 180
TPCI.065	TPCI 5,90% 2021-2031		/		10 700
TPCI.066	TPCI 5,90% 2021-2031		/		9 950
TPCI.055	TPCI 5,80% 2020 -2027		/		10 500
TPCI.056	TPCI 5,90% 2020- 2030		/		10 800
TPCI.057	TPCI 5,80% 2020-2027		/		10 000
TPCI.058	TPCI 5,80% 2021-2028		/		10 100
TPCI.059	TPCI 5,90% 2021-2031		/		10 350
TPCI.060	TPCI 5,80% 2021-2028		/		10 050
TPCI.049	TPCI 5,90% 2020- 2030		/		10 085
TPCI.050	TPCI 5,90% 2020-2030		/		10 000
TPCI.051	TPCI 5,80% 2020-2027		/		10 000
TPCI.052	TPCI 5,90 % 2020-2030		/		10 300

TPCI.053	TPCI 5,80% 2020-2027			/			10 600
TPCI.054	TPCI 5,90% 2020-2030			/			10 000
TPCI.043	TPCI 5,90% 2020 - 2030			/			10 050
TPCI.044	TPCI 5,80% 2020 - 2027			/			10 095
TPCI.045	TPCI 5,80% 2020 -2027			/			10 000
TPCI.046	TPCI 5,90% 2020 - 2030			/			10 200
TPCI.047	TPCI 5,80% 2020 - 2027			/			10 250
TPCI.048	TPCI 5,80% 2020- 2027			/			9 900
TPCI.037	TPCI 5,80% 2019-2026			/			7 760
TPCI.038	TPCI 5,75% 2019-2026			/	8,080	2	8 080
TPCI.039	TPCI 5,75% 2019 - 2026			/			8 560
TPCI.040	TPCI 5,75% 2019-2026			/	8,000	3 350	8 160
TPCI.041	TPCI 5,80% 2020-2027			/			10 750
TPCI.042	TPCI 5,90% 2020-2030			/			10 250
TPCI.031	TPCI 5,75% 2019 - 2026			/			10 230
TPCI.032	TPCI 2,23% 2019-2026			/			10 000
TPCI.033	TPCI 5.75% 2019-2026			/			6 480
TPCI.034	TPCI 6% 2019-2029			/	7,500	56	7 500
TPCI.035	TPCI 5,75% 2019 -2026			/			10 250
TPCI.036	TPCI 5,75% 2019- 2026			/			10 035
TPCI.025	TPCI 5,95% 2017-2024 A			/			10 000
TPCI.026	TPCI 5,95% 2017-2024 B			/	10,000	1 220	9 975
TPCI.027	TPCI 6% 2017-2025			/			10 250
TPCI.028	TPCI 6% 2018 - 2026			/			10 100
TPCI.029	TPCI 6% 2018-2026			/	10,000	19	9 999
TPCI.030	TPCI 5,95% 2018-2025			/			5 985
TPCI.017	TPCI 3% 2014-2024			/			10 000
TPCI.019	TPCI 5.99% 2015-2025			/			10 000
TPCI.021	TPCI 6% 2016-2028	1	10,000	/			10 000
TPCI.022	TPCI 5.90% 2016 - 2026			/			10 000
TPCI.023	TPCI 5.90% 2016-2026			/	10,000	55	9 500
TPCI.024	TPCI 6.25% 2017-2029			/			9 975
TPBF.08	TPBF 6,50% 2019-2027			/			10 000
TPBF.09	TPBF 6,50% 2019 - 2027			/			10 000
TPBJ.03	TPBJ 6,50% 2020-2028	2	10,000	/			10 000
TPBJ.04	TPBJ 5,50 % 2022-2037			/			10 000
TPBJ.05	TPBJ 5,85 % 2022-2042			/			10 000
TPBJ.06	TPBJ 5,75% 2022-2037			/			10 000
TPBF.015	ETAT DU BURKINA 6,30 % 2022-2			/			10 000
TPBF.016	ETAT DU BURKINA 6% 2023-2028			/			10 000
TPBF.04	TPBF 6.50% 2017-2027			/	10,000	135	10 000
TPBF.05	TPBF 6,50% 2017-2024			/			10 000
TPBF.06	TPBF 6.50% 2018-2025			/	10,500	1 983	10 500
TPBF.07	TPBF 6,50% 2018- 2025			/			9 990
EOS.08	ETAT DU SENEGAL 5,95% 2022-2034			/	10,000	2 500	10 000
TPBF.010	TPBF 6,50% 2020 - 2028			/	8,666.67	85	8 667
TPBF.011	TPBF 6,50 % 2020-2028			/			9 167
TPBF.012	TPBF 6.50% 2021-2031			/	10,700	4 998	10 700
TPBF.013	TPBF 6,50 % 2021 - 2031	200	10,000	/	10,175	6	10 000
TPBF.014	TPBF 6,30% 2022-2034			/	9,900	44	10 500
EOM.06	ETAT DU MALI 6,50% 2020-2027			/	10,700	10 000	10 000
EOM.07	ETAT DU MALI 6.50% 2021-2031			/			10 000
EOM.08	ETAT DU MALI 6,20 % 2022-2032			/	10,100	4	10 000
EOM.09	ETAT DU MALI 6,30% 2022-2032			/			9 900
EOS.05	ETAT SENEGAL 6.50% 2013-2023			/			10 350

EOS.O7	ETAT SENEGAL 6.30% 2015-2025		/	10,400	4	10 500
BIDC.O4	BIDC-EBID 6.10% 2017-2027		/			6 250
BIDC.O5	BIDC-EBID 6,40% 2019-2026		/	10,100	115	10 000
BIDC.O6	BIDC-EBID 6,50 % 2021-2028		/	10,100	45	10 000
BIDC.O7	BIDC-EBID 5,90% 2022-2029		/	10,300	500	10 000
CRRH.O10	CRRH-UEMOA 6,10% 2022-2037		/			10 000
CRRH.O2	CRRH-UEMOA 6.10% 2012-2024		/			10 000
CRRH.O9	CRRH-UEMOA 6.05% 2018-2033		/			7 333
CRRH.O3	CRRH-UEMOA 6% 2013-2023		/			10 000
CRRH.O4	CRRH-UEMOA 6% 2014-2024		/			10 000
CRRH.O5	CRRH-UEMOA 5.85% 2015-2025		/	10,000	570	9 999
CRRH.O6	CRRH-UEMOA 5.85% 2016-2026		/			10 230
CRRH.O7	CRRH-UEMOA 5.95% 2017-2029		/			5 417
CRRH.O8	CRRH-UEMOA 5.95% 2018-2030		/			6 667

## SUKUK ET TITRES ASSIMILES

Symbole	Titre	Quantité résiduelle à l'achat	Cours Achat / Vente	Quantité résiduelle à la vente	Cours de Référence
SUKCI.S2	SUKUK CI 5.75% 2016-2023		/		10 800
SUKSN.S2	SUKUK SN 6% 2016-2026		/		10 750
SUKTG.S1	SUKUK TG 6.5% 2016-2026		/	10,700	1 062

**CALENDRIER DES ASSEMBLEES GENERALES**
**ANNEE : 2023**

Société	Nature	Date	Heure	Lieu
NEI-CEDA CI	Ordinaire	19/06/2023	14:30:00	Hôtel TIAMA , à Abidjan
SETAO CI	Ordinaire	16/06/2023	10:00:00	Hôtel TIAMA (salon EBENE) - Abidjan Plateau
SOGB	Ordinaire	13/06/2023	11:00:00	Immeuble CRRAE - UEMOA sis à Abidjan Plateau
BERNABE CI	Ordinaire	08/06/2023	10:00:00	Salle de conférence GEWELS de la Maison du Patronat Ivoirien (CGECI) au Plateau
SOLIBRA	Mixte	31/05/2023	09:00:00	Espace CRISTAL 8, rue du Chevalier de Clieu Zone 4 C « Salle PLATINIUM » ABIDJAN
ORAGROUP	Ordinaire	31/05/2023	09:30:00	Hôtel 2 Février situé à Place de l'indépendance, BP 131 Lomé.
COBANK TG	Mixte	17/05/2023	10:30:00	Salle de Conférence du Centre Panafricain Ecobank, 2365, Boulevard du Mono, Lomé, Togo
SIB	Ordinaire	12/05/2023	10:00:00	CRRAE - UEMOA (Abidjan-Plateau - Angle Boulevard Botreau Roussel - Rue privée CRRAE-UMOA)
NESTLE CI	Ordinaire	12/05/2023	10:00:00	Espace CRISTAL 8, rue du Chevalier de Clieu Zone 4 C « Salle DIAMANT » ABIDJAN
ONATEL BF	Ordinaire	09/05/2023	10:30:00	ROYAL BEACH HÔTEL, OUAGADOUGOU-BURKINA FASO
COBANK CI	Ordinaire	26/04/2023	10:00:00	Hôtel Radisson Blu, sis à Abidjan Port-Bouët, route de l'Aéroport International Félix Houphouët Boigny
BOLLORE TRANSPORT & LOGISTICS	Extraordinaire	20/04/2023	10:00:00	Salle Kodjo EBOUCLE du palais de la culture sis à Treichville, Avenue Christiani à Abidjan
SONATEL	Ordinaire	18/04/2023	10:00:00	PAR VISIOCONFERENCE dans ses locaux situés au Technopole à Dakar
CORIS BANK INTERNATIONAL	Ordinaire	17/04/2023	09:00:00	Sopatel Hôtel Silmandé SA
BANK OF AFRICA BN	Ordinaire	14/04/2023	10:00:00	Hôtel GOLDEN TULIP à Cotonou
SGB CI	Ordinaire	13/04/2023	09:00:00	Espace Latrille Events, sis à Abidjan Commune de Cocody, aux Deux-plateaux Boulevard Latrille
ORANGE CI	Ordinaire	13/04/2023	10:00:00	Au siège de la société, sis à Abidjan, Cocody Riviera Golf, Boulevard de France, Immeuble Orange Village
ORAGROUP	Extraordinaire	31/03/2023	09:00:00	Hôtel 2 FEVRIER de Lomé
BANK OF AFRICA SN	Ordinaire	31/03/2023	09:30:00	Immeuble Elan II au 2ème étage, Almadies, zone 12, route de Ngor à Dakar
SICABLE	Ordinaire	30/03/2023	10:00:00	Hôtel TIAMA , à Abidjan
BANK OF AFRICA ML	Ordinaire	30/03/2023	09:30:00	Siège de la banque à l'immeuble BANK OF AFRICA, Avenue du Mali, Quartier ACI 2000
BANK OF AFRICA NG	Ordinaire	30/03/2023	10:00:00	Centre de formation de BOA-NIGER sis à BOA siège
BANK OF AFRICA BF	Ordinaire	30/03/2023	10:00:00	Salle LAICO HOTEL OUAGA 2000
BANK OF AFRICA CI	Ordinaire	29/03/2023	10:00:00	Salle FROMAGER de l'hôtel IVOTEL du Plateau 10ème étage

# L'actualité de la BRVM sur nos plateformes digitales

## Infos BRVM

Pour recevoir les informations boursières par SMS, souscrivez :



Côte d'Ivoire : \*430#  
Bénin : \*430\*15#



Côte d'Ivoire : #139#  
Burkina Faso : \*310#



Côte d'Ivoire : \*431#  
Niger : \*512\*9#  
Togo : \*310#

## Site web

[www.brvm.org](http://www.brvm.org)

## Application Mobile

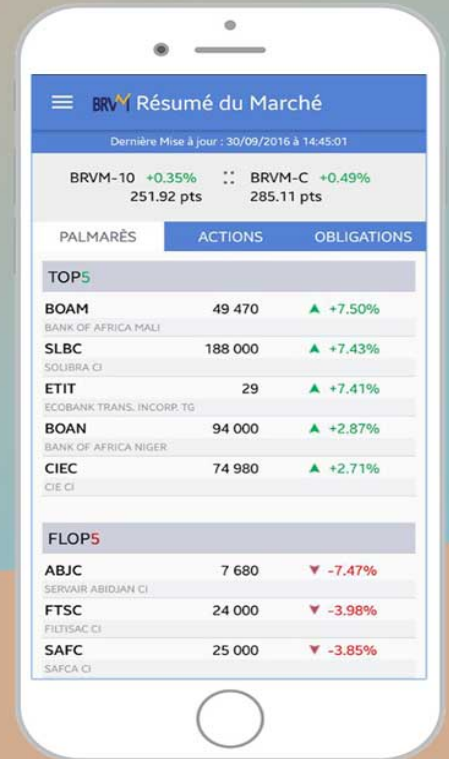

Nous suivre sur :

