

| | |
|--------------------|---------------|
| BRVM 10 | 165,54 |
| Variation Jour | ↓ -0,25 % |
| Variation annuelle | ↑ 7,84 % |



BULLETIN OFFICIEL DE LA COTE

N° 62

mardi 29 mars 2022

Site : www.brvm.org

| | |
|-----------------------|---------------|
| BRVM Composite | 218,66 |
| Variation Jour | ↑ 0,22 % |
| Variation annuelle | ↑ 8,10 % |

Evolution des indices

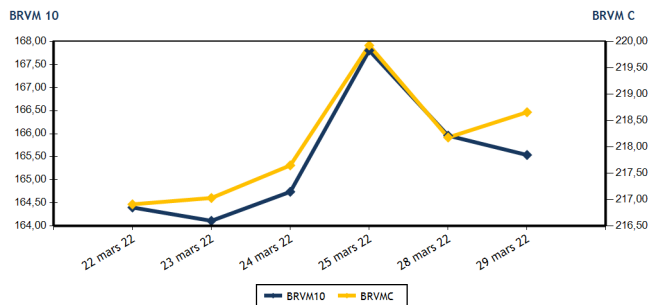

Volumes et valeurs transigés

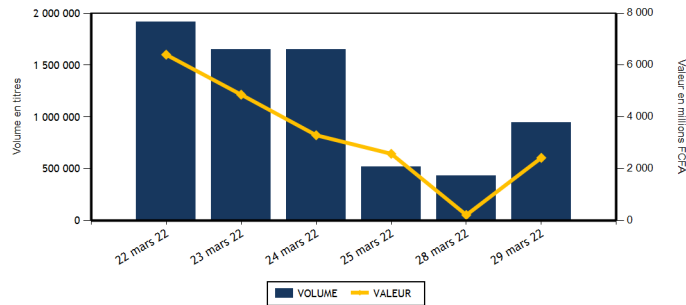

| Actions | Niveau | Evol. Jour |
|---|-------------------|------------|
| Capitalisation boursière (FCFA)(Actions & Droits) | 6 582 032 308 764 | 0,22 % |
| Volume échangé (Actions & Droits) | 782 263 | 82,11 % |
| Valeur transigée (FCFA) (Actions & Droits) | 755 446 049 | 257,76 % |
| Nombre de titres transigés | 42 | 0,00 % |
| Nombre de titres en hausse | 17 | 13,33 % |
| Nombre de titres en baisse | 13 | -7,14 % |
| Nombre de titres inchangés | 12 | -7,69 % |

| Obligations | Niveau | Evol. Jour |
|---------------------------------|-------------------|-------------|
| Capitalisation boursière (FCFA) | 7 640 968 988 392 | -0,23 % |
| Volume échangé | 165 221 | 16 845,74 % |
| Valeur transigée (FCFA) | 1 670 104 393 | 20 360,70 % |
| Nombre de titres transigés | 7 | 250,00 % |
| Nombre de titres en hausse | 0 | -100,00 % |
| Nombre de titres en baisse | 3 | |
| Nombre de titres inchangés | 4 | 300,00 % |

PLUS FORTES HAUSSES

| Titres | Cours | Evol. Jour | Evol. annuelle |
|-----------------------------|-------|------------|----------------|
| SMB CI (SMBC) | 6 960 | 7,49 % | 0,87 % |
| NESTLE CI (N TLC) | 6 255 | 7,47 % | 35,83 % |
| CIE CI (CIEC) | 2 325 | 5,92 % | 22,69 % |
| TRACTAFRIC MOTORS CI (PRSC) | 4 975 | 5,85 % | 18,45 % |
| SICOR CI (SICC) | 5 700 | 5,75 % | 11,33 % |

PLUS FORTES BAISES

| Titres | Cours | Evol. Jour | Evol. annuelle |
|----------------------------------|-------|------------|----------------|
| SAFCA CI (SAFC) | 1 250 | -7,41 % | 47,06 % |
| CROWN SIEM CI (SEMC) | 670 | -6,94 % | -12,42 % |
| ECOBANK TRANS. INCORP. TG (ETIT) | 17 | -5,56 % | -5,56 % |
| BICI CI (BICC) | 6 070 | -5,16 % | -17,97 % |
| SERVAIR ABIDJAN CI (ABJC) | 1 810 | -3,72 % | 3,43 % |

INDICES SECTORIELS

| Base = 100 au 14 juin 1999 | Nombre de sociétés | Valeur | Evol. Jour | Evol. annuelle | Volume | Valeur | PER moyen |
|--------------------------------|--------------------|----------|------------|----------------|---------|-------------|-----------|
| BRVM - INDUSTRIE | 12 | 115,52 | 2,03 % | 4,91 % | 7 602 | 12 778 405 | 40,37 |
| BRVM - SERVICES PUBLICS | 4 | 511,61 | 0,82 % | 13,98 % | 49 735 | 565 879 190 | 8,56 |
| BRVM - FINANCES | 15 | 79,82 | -0,66 % | 3,49 % | 704 724 | 104 672 754 | 10,97 |
| BRVM - TRANSPORT | 2 | 581,55 | 0,00 % | -6,52 % | 5 305 | 12 745 550 | 9,71 |
| BRVM - AGRICULTURE | 5 | 288,15 | -0,28 % | 18,43 % | 11 306 | 52 400 050 | 18,38 |
| BRVM - DISTRIBUTION | 7 | 445,05 | 0,25 % | 9,23 % | 3 186 | 6 389 975 | 28,37 |
| BRVM - AUTRES SECTEURS | 1 | 1 708,93 | 1,47 % | 89,73 % | 405 | 580 125 | 8,02 |
| BRVM - PETITES CAPITALISATIONS | - | - | - | - | - | - | - |

| Indicateurs | 1er et 2è Comp. | BRVM PC |
|-------------------------------------|------------------|---------|
| PER moyen du marché | 13,20 | |
| Taux de rendement moyen du marché | 5,38 | |
| Taux de rentabilité moyen du marché | 7,07 | |
| Nombre de sociétés cotées | 46 | |
| Nombre de lignes obligataires | 98 | |
| Volume moyen annuel par séance | 1 800 168,00 | |
| Valeur moyenne annuelle par séance | 1 937 067 898,82 | |

| Indicateurs | 1er et 2è Comp. | BRVM PC |
|----------------------------------|-----------------|---------|
| Ratio moyen de liquidité | 16,57 | |
| Ratio moyen de satisfaction | 73,04 | |
| Ratio moyen de tendance | 440,83 | |
| Ratio moyen de couverture | 22,68 | |
| Taux de rotation moyen du marché | 0,07 | |
| Prime de risque du marché | 1,67 | |
| Nombre de SGI participantes | 27 | |

Définitions

Volume moyen annuel par séance = Valeur annuelle échangée / nombre de séances
 Valeur moyenne annuelle par séance = Valeur annuelle échangée / nombre de séances
 Ratio moyen de liquidité = Moyenne des ratios de liquidité (Titres échangés / Volume des ordres de vente)
 Ratio moyen de satisfaction = Moyenne des ratios de satisfaction (Titres échangés / Volume des ordres d'achat)
 Ratio moyen de tendance = Moyenne des ratios de tendance (Volume des ordres d'achat / Volume des ordres de vente)
 Ratio moyen de couverture = Moyenne des ratios de couverture (Volume des ordres de vente / Volume des ordres d'achat)

Taux moyen de rotation = moyenne des taux de rotation des actions cotées (volume transigé/capi flottante)
 PER moyen du marché = moyenne des PER des actions cotées ayant un PER positif
 Taux de rendement moyen = moyenne des taux de rendement des actions cotées ayant distribué un dividende
 Taux de rentabilité moyen = moyenne des taux de rentabilité des actions cotées
 Prime de risque du marché = (1 / le PER moyen du marché) - le taux de référence actuel des emprunts d'Etat



BRVM - BOURSE REGIONALE DES VALEURS MOBILIERES
 BRVM - Société Anonyme au capital de 3.062.040.000 CFA - RC : CI - A.BJ - 1997 - B - 208435 - CC : 9819725 - E
 Siège Social : Abidjan - CÔTE D'IVOIRE. Adresse : 18, Rue Joseph ANOMA (Rue des Banques) - Abidjan
 Tél : +225 20 32 66 85 / 86, Fax : +225 20 32 66 84, Mail : brvm@brvm.org, Site Web : www.brvm.org

MARCHE DES ACTIONS

| Symbole | Titre | Cours Précédent | Cours du jour | | Variation jour | Séance de cotation | | Cours Référence | Variation de l'année précédente | Dernier dividende payé | | Rdt. Net | PER |
|-----------------------------------|--------------------------------|-----------------|---------------|----------|----------------|--------------------|--------------------|-----------------|---------------------------------|------------------------|-------------|----------|--------------|
| | | | Ouv. | Clôt. | | Volume | Valeur | | | Montant net | Date | | |
| SECTEUR - INDUSTRIE | | 115,52 | points | ↑ | 2,03 % | | | | | | | | |
| CABC | SICABLE CI | 1 100 | 1 150 | 1 150 | 4,55 % | 507 | 578 205 | 1 150 | 13,30 % | 133,00 | 2-août-21 | 11,57 % | 169,80 |
| FTSC | FILTISAC CI | 1 540 | 1 570 | 1 545 | 0,32 % | 708 | 1 108 400 | 1 545 | -8,04 % | 235,00 | 30-juil.-21 | 15,21 % | 6,14 |
| NEIC | NEI-CEDA CI | 805 | 825 | 805 | 0,00 % | 2 885 | 2 327 405 | 805 | 28,80 % | 9,00 | 28-juin-01 | | 12,83 |
| NTLC | NESTLE CI | 5 820 | 5 815 | 6 255 | 7,47 % | 608 | 3 538 055 | 6 255 | 35,83 % | 363,67 | 30-juil.-21 | 5,81 % | 6,61 |
| SEMC | CROWN SIEM CI | 720 | 720 | 670 | -6,94 % | 150 | 101 000 | 670 | -12,42 % | 14,40 | 28-déc.-21 | 2,15 % | 22,91 |
| SIVC | AIR LIQUIDE CI | 850 | 845 | 840 | -1,18 % | 332 | 280 480 | 840 | -6,15 % | 63,00 | 29-sept.-17 | | |
| SLBC | SOLIBRA CI | 157 000 | NC | NC | 0,00 % | | | 157 000 | 0,64 % | 2 736,00 | 3-août-21 | 1,74 % | 14,75 |
| SMBC | SMB CI | 6 475 | 6 960 | 6 960 | 7,49 % | 2 | 13 920 | 6 960 | 0,87 % | 810,00 | 15-juil.-21 | 11,64 % | 5,77 |
| STBC | SITAB CI | 5 900 | 6 000 | 6 000 | 1,69 % | 3 | 18 000 | 6 000 | -2,91 % | 436,12 | 2-juil.-21 | 7,27 % | 12,61 |
| TTRC | TRITURAF CI-Ste en Liquidation | 490 | SP | SP | 0,00 % | | | 490 | 0,00 % | 1 440,00 | 19-juil.-02 | | |
| UNLC | UNILEVER CI | 4 850 | NC | NC | 0,00 % | | | 4 850 | -0,82 % | 1 233,00 | 9-juil.-12 | | |
| UNXC | UNIWAX CI | 2 000 | 2 000 | 1 995 | -0,25 % | 2 407 | 4 812 940 | 1 995 | -0,25 % | 18,00 | 16-juil.-21 | 0,90 % | 111,95 |
| TOTAL | | | | | | 7 602 | 12 778 405 | | | | | | 40,37 |
| SECTEUR - SERVICES PUBLICS | | 511,61 | points | ↑ | 0,82 % | | | | | | | | |
| CIEC | CIE CI | 2 195 | 2 195 | 2 325 | 5,92 % | 14 921 | 32 830 620 | 2 325 | 22,69 % | 167,14 | 14-juil.-21 | 7,19 % | 8,05 |
| ONTBF | ONATEL BF | 4 905 | 4 905 | 4 905 | 0,00 % | 679 | 3 363 425 | 4 905 | 24,33 % | 399,56 | 1-juin-21 | 8,15 % | 10,74 |
| SDCC | SODE CI | 4 440 | 4 400 | 4 440 | 0,00 % | 203 | 901 200 | 4 440 | 3,38 % | 337,50 | 27-juil.-21 | 7,60 % | 9,28 |
| SNTS | SONATEL SN | 15 505 | 15 515 | 15 600 | 0,61 % | 33 932 | 528 783 945 | 15 600 | 11,63 % | 1 225,00 | 17-mai-21 | 7,85 % | 6,18 |
| TOTAL | | | | | | 49 735 | 565 879 190 | | | | | | 8,56 |
| SECTEUR - FINANCES | | 79,82 | points | ↓ | -0,66 % | | | | | | | | |
| BICC | BICI CI | 6 400 | 6 390 | 6 070 | -5,16 % | 59 | 366 450 | 6 070 | -17,97 % | 50,00 | 6-juil.-21 | 0,82 % | 21,65 |
| BOAB | BANK OF AFRICA BN | 6 650 | 6 735 | 6 700 | 0,75 % | 444 | 2 982 305 | 6 700 | 26,42 % | 436,00 | 20-mai-21 | 6,51 % | 8,15 |
| BOABF | BANK OF AFRICA BF | 6 085 | 6 200 | 6 100 | 0,25 % | 233 | 1 421 300 | 6 100 | -1,61 % | 370,00 | 3-mai-21 | 6,07 % | 6,32 |
| BOAC | BANK OF AFRICA CI | 5 495 | 5 495 | 5 480 | -0,27 % | 88 | 483 365 | 5 480 | -6,40 % | 315,00 | 12-mai-21 | 5,75 % | 7,71 |
| BOAM | BANK OF AFRICA ML | 1 420 | 1 415 | 1 420 | 0,00 % | 837 | 1 206 840 | 1 420 | -4,38 % | 271,00 | 15-mai-19 | | 12,40 |
| BOAN | BANK OF AFRICA NG | 6 500 | 6 500 | 6 590 | 1,38 % | 343 | 2 210 970 | 6 590 | 29,22 % | 429,66 | 6-mai-21 | 6,52 % | 9,12 |
| BOAS | BANK OF AFRICA SENEGAL | 2 625 | 2 745 | 2 750 | 4,76 % | 1 132 | 3 109 040 | 2 750 | 17,02 % | 161,01 | 1-juin-21 | 5,85 % | 8,61 |
| CBIBF | CORIS BANK INTERNATIONAL | 10 000 | 9 900 | 10 200 | 2,00 % | 1 042 | 10 357 500 | 10 200 | -2,86 % | 406,00 | 6-juil.-21 | 3,98 % | 7,01 |
| ECOC | ECOBANK COTE D'IVOIRE | 5 100 | 5 095 | 5 050 | -0,98 % | 7 617 | 38 469 520 | 5 050 | 5,54 % | 294,30 | 6-mai-21 | 5,83 % | 8,10 |
| ETIT | ECOBANK TRANS. INCORP. TG | 18 | 17 | 17 | -5,56 % | 686 587 | 12 171 979 | 17 | -5,56 % | 1,21 | 28-avr.-17 | | 1,59 |
| NSBC | NSIA BANQUE COTE D'IVOIRE | 5 835 | 5 940 | 5 900 | 1,11 % | 735 | 4 265 700 | 5 900 | -4,61 % | 77,69 | 27-juil.-20 | 1,32 % | 20,27 |
| ORGT | ORAGROUP TOGO | 4 000 | 4 000 | 4 000 | 0,00 % | 90 | 360 000 | 4 000 | -4,53 % | 59,52 | 17-juil.-20 | 1,49 % | 29,41 |
| SAFC | SAFCA CI | 1 350 | 1 250 | 1 250 | -7,41 % | 238 | 297 500 | 1 250 | 47,06 % | 23,04 | 29-juil.-11 | | |
| SGBC | SOCIETE GENERALE COTE D'IVOIRE | 13 105 | 13 495 | 13 000 | -0,80 % | 444 | 5 829 715 | 13 000 | 22,70 % | 368,30 | 30-juin-21 | 2,83 % | 6,00 |
| SIBC | SOCIETE IVOIRIENNE DE BANQUE | 4 365 | 4 420 | 4 365 | 0,00 % | 4 835 | 21 140 570 | 4 365 | 9,54 % | 360,00 | 23-juil.-21 | 8,25 % | 7,21 |
| TOTAL | | | | | | 704 724 | 104 672 754 | | | | | | 10,97 |
| SECTEUR - TRANSPORT | | 581,55 | points | → | 0,00 % | | | | | | | | |
| SDSC | BOLLORE | 2 400 | 2 430 | 2 400 | 0,00 % | 5 305 | 12 745 550 | 2 400 | -6,61 % | 100,00 | 11-août-21 | 4,17 % | 9,71 |
| SVOC | MOVIS CI | 2 395 | SP | SP | 0,00 % | | | 2 395 | 0,00 % | 270,00 | 5-juil.-99 | | |

TOTAL

5 305

12 745 550

9,71

MARCHE DES ACTIONS

| Symbole | Titre | Cours Précédent | Cours du jour | | Variation jour | Séance de cotation | | Cours Référence | Variation de l'année précédente | Dernier dividende payé | | Rdt. Net | PER |
|-----------------------------------|----------------------|-----------------|---------------|-------|----------------|--------------------|--------------------|-----------------|---------------------------------|------------------------|-------------|----------|--------------|
| | | | Ouv. | Clôt. | | Volume | Valeur | | | Montant net | Date | | |
| SECTEUR - AGRICULTURE | | 288,15 | points | | ↓ | -0,28 % | | | | | | | |
| PALC | PALM CI | 9 500 | 9 500 | 9 415 | -0,89 % | 1 684 | 15 913 265 | 9 415 | 34,69 % | 102,51 | 27-août-21 | 1,09 % | 41,33 |
| SCRC | SUCRIVOIRE | 1 040 | 1 045 | 1 040 | 0,00 % | 3 707 | 3 785 280 | 1 040 | 8,33 % | 40,50 | 20-août-21 | 3,89 % | 11,40 |
| SICC | SICOR CI | 5 390 | 5 700 | 5 700 | 5,75 % | 100 | 570 000 | 5 700 | 11,33 % | 1 919,00 | 25-sept.-00 | | 3,46 |
| SOGC | SOGB CI | 5 995 | 5 995 | 5 990 | -0,08 % | 581 | 3 436 625 | 5 990 | 19,80 % | 250,00 | 15-juil.-21 | 4,17 % | 16,91 |
| SPHC | SAPH CI | 5 490 | 5 490 | 5 490 | 0,00 % | 5 234 | 28 694 880 | 5 490 | 5,68 % | 132,30 | 24-août-21 | 2,41 % | 18,79 |
| TOTAL | | | | | | 11 306 | 52 400 050 | | | | | | 18,38 |
| SECTEUR - DISTRIBUTION | | 445,05 | points | | ↑ | 0,25 % | | | | | | | |
| ABJC | SERVAIR ABIDJAN CI | 1 880 | 1 860 | 1 810 | -3,72 % | 425 | 782 850 | 1 810 | 3,43 % | 164,96 | 30-sept.-19 | | |
| BNBC | BERNABE CI | 2 300 | 2 300 | 2 300 | 0,00 % | 425 | 977 500 | 2 300 | 5,75 % | 45,00 | 19-juil.-19 | | 24,18 |
| CFAC | CFAO MOTORS CI | 1 195 | 1 195 | 1 190 | -0,42 % | 8 | 9 535 | 1 190 | 0,00 % | 22,15 | 15-juil.-21 | 1,86 % | 57,11 |
| PRSC | TRACTAFRIC MOTORS CI | 4 700 | 4 700 | 4 975 | 5,85 % | 51 | 242 945 | 4 975 | 18,45 % | 162,90 | 2-sept.-21 | 3,27 % | 27,34 |
| SHEC | VIVO ENERGY CI | 930 | 930 | 930 | 0,00 % | 841 | 781 745 | 930 | 8,14 % | 63,90 | 26-nov.-20 | 6,87 % | |
| TTLC | TOTAL CI | 2 400 | 2 400 | 2 400 | 0,00 % | 76 | 182 400 | 2 400 | 14,29 % | 109,31 | 27-sept.-21 | 4,55 % | 19,76 |
| TTLS | TOTAL SN | 2 500 | 2 510 | 2 510 | 0,40 % | 1 360 | 3 413 000 | 2 510 | 27,09 % | 223,60 | 30-juil.-21 | 8,91 % | 13,48 |
| TOTAL | | | | | | 3 186 | 6 389 975 | | | | | | 28,37 |
| AUTRES SECTEURS | | 1 708,93 | points | | ↑ | 1,47 % | | | | | | | |
| STAC | SETAO CI | 1 365 | 1 465 | 1 385 | 1,47 % | 405 | 580 125 | 1 385 | 89,73 % | 66,15 | 16-juil.-21 | 4,78 % | 8,02 |
| TOTAL | | | | | | 405 | 580 125 | | | | | | 8,02 |
| TOTAL - Marché des actions | | | | | | 782 263 | 755 446 049 | | | | | | |

MARCHE DES DROITS

| Symbole | Titre | Cours Précédent | Cours du jour | | Variation jour | Séance de cotation | | Cours Référence | Variation depuis l'origine | Parité | Periode de négociation | |
|----------------------------------|-------|-----------------|---------------|-------|----------------|--------------------|--------|-----------------|----------------------------|--------|------------------------|-----|
| | | | Ouv. | Clôt. | | Volume | Valeur | | | | Début | fin |
| TOTAL | | | | | | | | | | | | |
| TOTAL - Marché des droits | | | | | | | | | | | | |

TROISIEME COMPARTIMENT - BRVM PETITES CAPITALISATIONS

| Symbole | Titre | Cours Précédent | Cours du jour | | Variation jour | Séance de cotation | | Cours Référence | Variation depuis l'origine |
|--|-------|-----------------|---------------|-------|----------------|--------------------|--------|-----------------|----------------------------|
| | | | Ouv. | Clôt. | | Volume | Valeur | | |
| TOTAL | | | | | | | | | |
| TOTAL - 3ème Compartiment - BRVM PC | | | | | | | | | |

Légende:
 (d) Ex-dividende (d) Variation par rapport au cours de référence
 Cours du jour: Ouv.: Ouverture Clôt.: Clôture Moy.: Moyen
 Mentions: NC: Non Coté Ex-c: Ex-coupon Ex-d: Ex-droit SP: Suspendu Val-T: Valeur Théorique
 PER = Cours / BNPA selon les données disponibles Rdt. Net: Rendement net (DNPA / Cours)
 Comp.: 1 - Premier Compartiment 2 - Second Compartiment 3 - Compartiment de croissance
 Ratio de liquidité = Titres échangés / Volume des ordres de vente
 : Progression de l'indice sectoriel : Stabilité de l'indice sectoriel : Recul de l'indice sectorie

MARCHE DES OBLIGATIONS

| Symbole | Titre | Valeur nominale | Cours Précédent | Cours du jour | Cours Référence | Séance de cotation | | Coupon couru | Coupon d'intérêt | | Type Amort | |
|---------------------------|-------------------------------|-----------------|-----------------|---------------|-----------------|--------------------|---------------|--------------|------------------|-------------|-------------|-----|
| | | | | | | Volume | Valeur | | Période | Montant net | Eché. | |
| OBLIGATIONS D'ETAT | | | | | | | | | | | | |
| EOM.01 | ETAT DU MALI 6.20% 2016-2023 | 3 332 | 3 565 | NC | 3 565.24 | | | 175,45 | A | 206,58 | 23-mai-22 | ACD |
| EOM.02 | Etat du Mali 6.50% 2017-2024 | 6 000 | 6 000 | NC | 6 000 | | | 366,49 | A | 390,00 | 20-avr.-22 | AC |
| EOM.03 | ETAT DU MALI 6,50 % 2018-2025 | 8 000 | 8 000 | NC | 8 000 | | | 311,64 | A | 650,00 | 5-oct.-22 | AC |
| EOM.04 | ETAT DU MALI 6,50% 2019-2027 | 10 000 | 10 000 | NC | 10 000 | | | 463,01 | A | 650,00 | 12-juil.-22 | AC |
| EOM.05 | ETAT DU MALI 6,50% 2020-2028 | 10 000 | 10 000 | NC | 10 000 | | | 3,56 | A | 650,00 | 27-mars-23 | ACD |
| EOM.06 | ETAT DU MALI 6,50% 2020-2027 | 10 000 | 10 600 | NC | 10 600 | | | 211,92 | A | 650,00 | 30-nov.-22 | AC |
| EOM.07 | ETAT DU MALI 6.50% 2021-2031 | 10 000 | 10 600 | NC | 10 600 | | | 617,95 | A | 650,00 | 16-avr.-22 | AC |
| EOS.05 | ETAT SENEGAL 6.50% 2013-2023 | 10 000 | 10 000 | NC | 10 000 | | | 105,94 | S | 325,00 | 29-juil.-22 | ACD |
| EOS.07 | ETAT SENEGAL 6.30% 2015-2025 | 10 000 | 10 500 | 10 500 | 10 500 | 1 347 | 13 477 500 | 214,03 | S | 312,41 | 25-mai-22 | ACD |
| TPBF.010 | TPBF 6,50% 2020 - 2028 | 10 000 | 10 000 | NC | 10 000 | | | 15,90 | S | 325,00 | 20-sept.-22 | ACD |
| TPBF.011 | TPBF 6,50 % 2020-2028 | 10 000 | 10 150 | NC | 10 150 | | | 141,85 | S | 325,00 | 9-juil.-22 | ACD |
| TPBF.012 | TPBF 6.50% 2021-2031 | 10 000 | 10 700 | NC | 10 700 | | | 7,07 | S | 325,00 | 25-sept.-22 | ACD |
| TPBF.013 | TPBF 6,50 % 2021 - 2031 | 10 000 | 10 500 | NC | 10 500 | | | 147,24 | S | 325,00 | 6-juil.-22 | ACD |
| TPBF.04 | TPBF 6.50% 2017-2027 | 10 000 | 10 700 | NC | 10 700 | | | 101,51 | S | 322,33 | 31-juil.-22 | ACD |
| TPBF.05 | TPBF 6,50% 2017-2024 | 10 000 | 10 700 | 10 700 | 10 700 | 1 806 | 19 324 200 | 160,71 | S | 325,00 | 29-juin-22 | ACD |
| TPBF.06 | TPBF 6.50% 2018-2025 | 10 000 | 10 700 | NC | 10 700 | | | 203,01 | S | 324,11 | 5-juin-22 | ACD |
| TPBF.07 | TPBF 6,50% 2018- 2025 | 10 000 | 10 000 | NC | 10 000 | | | 240,61 | S | 325,00 | 15-mai-22 | AC |
| TPBF.08 | TPBF 6,50% 2019-2027 | 10 000 | 10 500 | NC | 10 500 | | | 254,66 | S | 322,33 | 6-mai-22 | ACD |
| TPBF.09 | TPBF 6,50% 2019 - 2027 | 10 000 | 10 700 | NC | 10 700 | | | 307,14 | S | 325,00 | 8-avr.-22 | ACD |
| TPBJ.03 | TPBJ 6,50% 2020-2028 | 10 000 | 10 000 | NC | 10 000 | | | 384,66 | A | 650,00 | 25-août-22 | AC |
| TPCI.016 | TPCI 6.55% 2014-2022 | 10 000 | 9 800 | NC | 9 800 | | | 561,68 | A | 655,00 | 20-mai-22 | ACD |
| TPCI.017 | TPCI 3% 2014-2024 | 10 000 | 10 000 | NC | 10 000 | | | 82,42 | S | 150,00 | 19-juin-22 | ACD |
| TPCI.019 | TPCI 5.99% 2015-2025 | 10 000 | 10 000 | 10 000 | 10 000 | 30 | 300 000 | 523,51 | A | 599,00 | 14-mai-22 | ACD |
| TPCI.020 | TPCI 5.85% 2015-2022 | 10 000 | 10 000 | NC | 10 000 | | | 281,25 | S | 292,50 | 5-avr.-22 | ACD |
| TPCI.021 | TPCI 6% 2016-2028 | 10 000 | 10 700 | NC | 10 700 | | | 583,56 | A | 600,00 | 8-avr.-22 | ACD |
| TPCI.022 | TPCI 5.90% 2016 - 2026 | 10 000 | 10 000 | NC | 10 000 | | | 463,92 | A | 590,00 | 15-juin-22 | ACD |
| TPCI.023 | TPCI 5.90% 2016-2026 | 10 000 | 10 215 | NC | 10 215 | | | 213,37 | A | 590,00 | 17-nov.-22 | ACD |
| TPCI.024 | TPCI 6.25% 2017-2029 | 10 000 | 10 700 | NC | 10 700 | | | 309,07 | S | 312,50 | 31-mars-22 | ACD |
| TPCI.025 | TPCI 5,95% 2017-2024 A | 10 000 | 10 220 | NC | 10 220 | | | 255,00 | S | 297,50 | 24-avr.-22 | ACD |
| TPCI.026 | TPCI 5,95% 2017-2024 B | 10 000 | 10 050 | NC | 10 050 | | | 228,47 | S | 297,50 | 10-mai-22 | ACD |
| TPCI.027 | TPCI 6% 2017-2025 | 10 000 | 10 250 | NC | 10 250 | | | 148,35 | S | 300,00 | 29-juin-22 | ACD |
| TPCI.028 | TPCI 6% 2018 - 2026 | 10 000 | 10 700 | NC | 10 700 | | | 392,88 | A | 600,00 | 2-août-22 | ACD |
| TPCI.029 | TPCI 6% 2018-2026 | 10 000 | 10 200 | NC | 10 200 | | | 264,66 | A | 600,00 | 19-oct.-22 | ACD |
| TPCI.030 | TPCI 5,95% 2018-2025 | 8 000 | 8 216 | NC | 8 216 | | | 138,24 | S | 237,35 | 13-juin-22 | ACD |
| TPCI.031 | TPCI 5,75% 2019 - 2026 | 10 000 | 10 230 | NC | 10 230 | | | 444,25 | A | 575,00 | 20-juin-22 | ACD |
| TPCI.032 | TPCI 2,23% 2019-2026 | 10 000 | | NC | | | | 516,87 | A | 669,00 | 20-juin-22 | ACD |
| TPCI.033 | TPCI 5.75% 2019-2026 | 8 000 | 8 560 | NC | 8 560 | | | 11,34 | A | 460,00 | 20-mars-23 | ACD |
| TPCI.034 | TPCI 6% 2019-2029 | 8 750 | 8 750 | NC | 8 750 | | | 12,95 | A | 525,00 | 20-mars-23 | ACD |
| TPCI.035 | TPCI 5,75% 2019 -2026 | 10 000 | 10 000 | NC | 10 000 | | | 411,16 | A | 575,00 | 11-juil.-22 | ACD |
| TPCI.036 | TPCI 5,75% 2019- 2026 | 10 000 | 10 180 | NC | 10 180 | | | 346,58 | A | 575,00 | 21-août-22 | ACD |
| TPCI.037 | TPCI 5,80% 2019-2026 | 10 000 | 10 290 | NC | 10 290 | | | 182,74 | A | 580,00 | 4-déc.-22 | ACD |
| TPCI.038 | TPCI 5,75% 2019-2026 | 10 000 | 10 180 | 10 150 | 10 150 | 160 000 | 1 624 000 000 | 181,16 | A | 575,00 | 4-déc.-22 | ACD |
| TPCI.039 | TPCI 5,75% 2019 - 2026 | 10 000 | 10 700 | NC | 10 700 | | | 256,78 | A | 575,00 | 17-oct.-22 | ACD |
| TPCI.040 | TPCI 5,75% 2019-2026 | 10 000 | 10 200 | NC | 10 200 | | | 122,88 | A | 575,00 | 10-janv.-23 | ACD |
| TPCI.041 | TPCI 5,80% 2020-2027 | 10 000 | 10 700 | NC | 10 700 | | | 46,08 | A | 580,00 | 28-févr.-23 | ACD |
| TPCI.042 | TPCI 5,90% 2020-2030 | 10 000 | 10 700 | NC | 10 700 | | | 46,88 | A | 590,00 | 28-févr.-23 | ACD |
| TPCI.043 | TPCI 5,90% 2020 - 2030 | 10 000 | 10 500 | NC | 10 500 | | | 549,59 | A | 590,00 | 23-avr.-22 | ACD |
| TPCI.044 | TPCI 5,80% 2020 - 2027 | 10 000 | 10 075 | NC | 10 075 | | | 540,27 | A | 580,00 | 23-avr.-22 | ACD |
| TPCI.045 | TPCI 5,80% 2020 -2027 | 10 000 | 10 195 | NC | 10 195 | | | 454,47 | A | 580,00 | 16-juin-22 | ACD |
| TPCI.046 | TPCI 5,90% 2020 - 2030 | 10 000 | 10 500 | NC | 10 500 | | | 462,30 | A | 590,00 | 16-juin-22 | ACD |
| TPCI.047 | TPCI 5,80% 2020 - 2027 | 10 000 | 10 250 | NC | 10 250 | | | 454,47 | A | 580,00 | 16-juin-22 | ACD |
| TPCI.048 | TPCI 5,80% 2020- 2027 | 10 000 | 10 000 | NC | 10 000 | | | 386,14 | A | 580,00 | 29-juil.-22 | ACD |
| TPCI.049 | TPCI 5,90% 2020- 2030 | 10 000 | 10 085 | NC | 10 085 | | | 392,79 | A | 590,00 | 29-juil.-22 | ACD |
| TPCI.050 | TPCI 5,90% 2020-2030 | 10 000 | 10 000 | NC | 10 000 | | | 344,30 | A | 590,00 | 28-août-22 | ACD |
| TPCI.051 | TPCI 5,80% 2020-2027 | 10 000 | 10 150 | NC | 10 150 | | | 282,85 | A | 580,00 | 2-oct.-22 | ACD |
| TPCI.052 | TPCI 5,90 % 2020-2030 | 10 000 | 10 700 | NC | 10 700 | | | 287,73 | A | 590,00 | 2-oct.-22 | ACD |
| TPCI.053 | TPCI 5,80% 2020-2027 | 10 000 | 10 600 | NC | 10 600 | | | 241,53 | A | 580,00 | 28-oct.-22 | ACD |
| TPCI.054 | TPCI 5,90% 2020-2030 | 10 000 | 10 300 | NC | 10 300 | | | 245,70 | A | 590,00 | 28-oct.-22 | ACD |
| TPCI.055 | TPCI 5,80% 2020 -2027 | 10 000 | 10 500 | NC | 10 500 | | | 150,96 | A | 580,00 | 24-déc.-22 | ACD |
| TPCI.056 | TPCI 5,90% 2020- 2030 | 10 000 | 10 700 | NC | 10 700 | | | 153,56 | A | 590,00 | 24-déc.-22 | ACD |

mardi 29 mars 2022

| | | | | | | | | | | | | |
|--------------|--|--------|--------|--------|--------|----|---------|----------------|---|----------------------|-------------|-----|
| TPCI.057 | TPCI 5,80% 2020-2027 | 10 000 | 10 000 | NC | 10 000 | | | 204,99 | A | 580,00 | 20-nov.-22 | ACD |
| TPCI.058 | TPCI 5,80% 2021-2028 | 10 000 | 10 500 | 10 400 | 10 400 | 10 | 104 000 | 31,78 | A | 580,00 | 9-mars-23 | ACD |
| TPCI.059 | TPCI 5,90% 2021-2031 | 10 000 | 10 500 | NC | 10 500 | | | 32,33 | A | 590,00 | 9-mars-23 | ACD |
| TPCI.060 | TPCI 5,80% 2021-2028 | 10 000 | 10 000 | NC | 10 000 | | | 508,49 | A | 580,00 | 13-mai-22 | ACD |
| TPCI.061 | TPCI 5,90% 2021-2031 | 10 000 | 10 050 | NC | 10 050 | | | 517,26 | A | 590,00 | 13-mai-22 | ACD |
| TPCI.062 | TPCI 5,80 % 2021 -2028 | 10 000 | 10 700 | NC | 10 700 | | | 432,22 | A | 580,00 | 30-juin-22 | ACD |
| TPCI.063 | TPCI 5,90% 2021 -2031 | 10 000 | 10 000 | NC | 10 000 | | | 409,51 | A | 590,00 | 30-juin-22 | ACD |
| TPCI.064 | TPCI 5,80 % 2021 - 2028 | 10 000 | 10 180 | NC | 10 180 | | | 357,53 | A | 580,00 | 16-août-22 | ACD |
| TPCI.065 | TPCI 5,90% 2021-2031 | 10 000 | 10 500 | NC | 10 500 | | | 290,96 | A | 590,00 | 30-sept.-22 | ACD |
| TPCI.066 | TPCI 5,90% 2021-2031 | 10 000 | 10 150 | NC | 10 150 | | | 232,77 | A | 590,00 | 5-nov.-22 | ACD |
| TPCI.067 | TPCI 5,90 % 2021-2036 | 10 000 | 10 035 | NC | 10 035 | | | 166,49 | A | 590,00 | 16-déc.-22 | ACD |
| TPCI.068 | TPCI 5,90 % 2022-2037 | 10 000 | 10 000 | NC | 10 000 | | | 90,52 | A | 590,00 | 1-févr.-23 | ACD |
| TPNE.01 | TRESOR PUBLIC DU NIGER 6,50% 2019-2026 | 10 000 | 10 700 | NC | 10 700 | | | 1,78 | A | 650,00 | 28-mars-23 | ACD |
| TPNE.02 | TRESOR PUBLIC DU NIGER 6,50% 2019 - 2026 | 10 000 | 10 700 | NC | 10 700 | | | 427,40 | A | 650,00 | 1-août-22 | ACD |
| TPNE.03 | TRESOR PUBLIC DU NIGER 6,5% 2020-2027 | 10 000 | 10 700 | NC | 10 700 | | | 429,18 | A | 650,00 | 31-juil.-22 | ACD |
| TPNE.04 | TRESOR PUBLIC DU NIGER 6,30% 2021-2031 | 10 000 | 10 600 | NC | 10 600 | | | 374,55 | A | 630,00 | 24-août-22 | ACD |
| TOTAL | | | | | | | | 163 193 | | 1 657 205 700 | | |

OBLIGATIONS REGIONALES

| | | | | | | | | | | | | |
|--------------|----------------------------|--------|--------|----|--------|--|--|----------|---|----------|-------------|-----|
| BIDC.04 | BIDC-EBID 6.10% 2017-2027 | 7 500 | 7 500 | NC | 7 500 | | | 358,48 | A | 457,50 | 16-juin-22 | ACD |
| BIDC.05 | BIDC-EBID 6,40% 2019-2026 | 10 000 | 10 700 | NC | 10 700 | | | 134,36 | S | 320,00 | 12-juil.-22 | ACD |
| BIDC.06 | BIDC-EBID 6,50 % 2021-2028 | 10 000 | 10 500 | NC | 10 500 | | | 233,29 | S | 322,33 | 18-mai-22 | ACD |
| CRRH.01 | CRRH-UEMOA 6.10% 2012-2022 | 10 000 | 9 925 | NC | 9 925 | | | 74,14 | S | 305,00 | 13-août-22 | AC |
| CRRH.02 | CRRH-UEMOA 6.10% 2012-2024 | 10 000 | 10 000 | NC | 10 000 | | | 119,64 | S | 305,00 | 17-juil.-22 | AC |
| CRRH.03 | CRRH-UEMOA 6% 2013-2023 | 10 000 | 10 000 | NC | 10 000 | | | 253,85 | S | 300,00 | 26-avr.-22 | AC |
| CRRH.04 | CRRH-UEMOA 6% 2014-2024 | 10 000 | 9 975 | NC | 9 975 | | | 146,70 | S | 300,00 | 30-juin-22 | AC |
| CRRH.05 | CRRH-UEMOA 5.85% 2015-2025 | 10 000 | 10 000 | NC | 10 000 | | | 134,63 | S | 290,10 | 4-juil.-22 | AC |
| CRRH.06 | CRRH-UEMOA 5.85% 2016-2026 | 10 000 | 10 230 | NC | 10 230 | | | 137,36 | S | 292,50 | 3-juil.-22 | ACD |
| CRRH.07 | CRRH-UEMOA 5.95% 2017-2029 | 6 667 | 6 667 | NC | 6 667 | | | 144,64 | S | 198,33 | 17-mai-22 | AC |
| CRRH.08 | CRRH-UEMOA 5.95% 2018-2030 | 7 500 | 7 500 | NC | 7 500 | | | 120,14 | S | 223,13 | 21-juin-22 | AC |
| CRRH.09 | CRRH-UEMOA 6.05% 2018-2033 | 8 000 | 8 000 | NC | 8 000 | | | 130,31 | S | 242,00 | 21-juin-22 | AC |
| TOTAL | | | | | | | | 0 | | 0 | | |

OBLIGATIONS PRIVEES

| | | | | | | | | | | | | |
|--------------|--------------------------------|--------|--------|-------|----------|-------|------------|--------------|---|-------------------|-------------|-----|
| BHSN.01 | DIASPORA BONDS BHS 6,25% 2019- | 10 000 | 10 700 | NC | 10 700 | | | 133,56 | S | 309,93 | 10-juil.-22 | ACD |
| FNSBC.01 | FCTC NSIA BANQUE 7 % 2020-2025 | 6 667 | 6 800 | 6 666 | 6 666.66 | 2 | 13 333 | 16,16 | T | 114,33 | 16-juin-22 | ACD |
| FTMC.01 | FCTC TEYLIM IMMO 7 % 2021-2028 | 10 000 | 10 050 | NC | 10 050 | | | 39,15 | T | 171,50 | 8-juin-22 | ACD |
| ORGT.02 | ORAGROUP SA 7,15% 2021-2028 | 10 000 | 10 650 | NC | 10 650 | | | 605,00 | S | 715,00 | 26-avr.-22 | ACD |
| PADS.03 | PAD 6,60% 2020-2027 | 10 000 | 10 120 | NC | 10 120 | | | 291,92 | S | 330,00 | 19-avr.-22 | ACD |
| SNLC.01 | SENELEC 6,50% 2018-2025 | 6 000 | 6 360 | 6 360 | 6 360 | 2 026 | 12 885 360 | 2,12 | S | 195,00 | 27-sept.-22 | AC |
| SNTS.02 | SONATEL 6,50% 2020-2027 | 10 000 | 10 700 | NC | 10 700 | | | 120,53 | S | 302,99 | 16-juil.-22 | ACD |
| TOTAL | | | | | | | | 2 028 | | 12 898 693 | | |

SUKUK ET TITRES ASSIMILES

| | | | | | | | | | | | | |
|--------------|--------------------------|--------|--------|----|--------|--|--|----------|---|----------|-------------|-----|
| SUKCI.S2 | SUKUK CI 5.75% 2016-2023 | 10 000 | 10 500 | NC | 10 500 | | | 35,14 | S | 293,89 | 7-sept.-22 | ACD |
| SUKSN.S2 | SUKUK SN 6% 2016-2026 | 10 000 | 10 600 | NC | 10 600 | | | 103,33 | S | 301,67 | 26-juil.-22 | ACD |
| SUKTG.S1 | SUKUK TG 6.5% 2016-2026 | 10 000 | 10 500 | NC | 10 500 | | | 82,18 | S | 371,86 | 17-août-22 | ACD |
| TOTAL | | | | | | | | 0 | | 0 | | |

TOTAL - Marché des obligations

165 221 1 670 104 393

Légende :
 (#) (*) Ex-Coupon couru (#)Cours de référence amorti / Coupon couru Ex-c (#)Ex-marge de profits
 Cours du jour: Ouv.: Ouverture Clôt.: Clôture Moy.: Moyen
 Type Amort: Type d'Amortissement IF: In Fine AC: Amortissement Constant AD: Amortissement Dégressif ACD: Amortissement Constant Différé
 Période: Périodicité de paiement des coupons A: Annuelle S: Semestrielle T: Trimestrielle
 Eché.: Échéance de paiement des intérêts
 Mentions: NC: Non Coté Ex-c: Ex-coupon ou Ex-droit SP: Suspendu

INFORMATIONS**OPERATIONS EN COURS**

| Emetteur | Opération |
|----------|-----------|
|----------|-----------|

AVIS

| Entité | N° | Nature | Objet |
|--------|----------|--------------------------------------|--|
| BRVM | 043-2022 | Paielement Intérêts et remboursement | Paielement des intérêts annuels et remboursement partiel du capital - TPCI 6 % 2016-2028 |

COMMUNIQUES

| Emetteur | N° | Nature | Objet |
|----------|----|--------|-------|
|----------|----|--------|-------|

QUANTITES RESIDUELLES

MARCHE DES ACTIONS

| Symbole | Titre | Quantité résiduelle à l'achat | Cours Achat / Vente | | | Quantité résiduelle à la vente | Cours de Référence |
|---------|--------------------------------|-------------------------------|---------------------|---|---------|--------------------------------|--------------------|
| ABJC | SERVAIR ABIDJAN CI | 955 | 1,810 | / | 1,850 | 1 240 | 1 810 |
| BICC | BICI CI | 106 | 6,070 | / | 6,390 | 165 | 6 070 |
| BNBC | BERNABE CI | 25 | 2,250 | / | 2,300 | 4 376 | 2 300 |
| BOAB | BANK OF AFRICA BN | 30 | 6,655 | / | 6,700 | 499 | 6 700 |
| BOABF | BANK OF AFRICA BF | 239 | 6,105 | / | 6,200 | 2 163 | 6 100 |
| BOAC | BANK OF AFRICA CI | 4 | 5,460 | / | 5,480 | 87 | 5 480 |
| BOAM | BANK OF AFRICA ML | 108 | 1,420 | / | 1,425 | 61 | 1 420 |
| BOAN | BANK OF AFRICA NG | 223 | 6,355 | / | 6,590 | 26 | 6 590 |
| BOAS | BANK OF AFRICA SENEGAL | 118 | 2,625 | / | 2,750 | 422 | 2 750 |
| CABC | SICABLE CI | 42 | 1,120 | / | 1,150 | 2 124 | 1 150 |
| CBIBF | CORIS BANK INTERNATIONAL | 53 | 10,200 | / | 10,250 | 2 | 10 200 |
| CFAC | CFAO MOTORS CI | 324 | 1,190 | / | 1,195 | 937 | 1 190 |
| CIEC | CIE CI | 427 | 2,200 | / | 2,325 | 386 | 2 325 |
| ECOC | ECOBANK COTE D'IVOIRE | 2 388 | 5,040 | / | 5,050 | 174 | 5 050 |
| ETIT | ECOBANK TRANS. INCORP. TG | | | / | Marché | 94 582 | 17 |
| FTSC | FILTISAC CI | 15 | 1,545 | / | 1,650 | 681 | 1 545 |
| NEIC | NEI-CEDA CI | 5 665 | 800 | / | 805 | 215 | 805 |
| NSBC | NSIA BANQUE COTE D'IVOIRE | 636 | 5,750 | / | 5,900 | 2 | 5 900 |
| NTLC | NESTLE CI | 43 | 6,255 | / | | | 6 255 |
| ONTBF | ONATEL BF | 2 658 | 4,905 | / | 4,945 | 400 | 4 905 |
| ORGT | ORAGROUP TOGO | 100 | 3,910 | / | 4,000 | 586 | 4 000 |
| PALC | PALM CI | 53 | 9,410 | / | 9,415 | 4 696 | 9 415 |
| PRSC | TRACTAFRIC MOTORS CI | 3 523 | 4,700 | / | 4,975 | 467 | 4 975 |
| SAFC | SAFCA CI | | | / | Marché | 1 358 | 1 250 |
| SCRC | SUCRIVOIRE | 87 | 1,010 | / | 1,040 | 1 105 | 1 040 |
| SDCC | SODE CI | 26 | 4,400 | / | 4,440 | 36 | 4 440 |
| SDSC | BOLLORE | 300 | 2,370 | / | 2,400 | 4 690 | 2 400 |
| SEMC | CROWN SIEM CI | 435 | 670 | / | 720 | 1 642 | 670 |
| SGBC | SOCIETE GENERALE COTE D'IVOIRE | 105 | 13,000 | / | 13,200 | 99 | 13 000 |
| SHEC | VIVO ENERGY CI | 423 | 925 | / | 930 | 1 245 | 930 |
| SIBC | SOCIETE IVOIRIENNE DE BANQUE | 4 083 | 4,360 | / | 4,365 | 15 | 4 365 |
| SICC | SICOR CI | 5 | 5,390 | / | | | 5 700 |
| SIVC | AIR LIQUIDE CI | 853 | 800 | / | 840 | 238 | 840 |
| SLBC | SOLIBRA CI | 1 | 150,005 | / | 157,000 | 9 | 157 000 |
| SMBC | SMB CI | 19 | Marché | / | | | 6 960 |
| SNTS | SONATEL SN | 2 | 15,600 | / | 15,880 | 1 | 15 600 |
| SOGC | SOGB CI | 39 | 5,855 | / | 5,990 | 2 827 | 5 990 |
| SPHC | SAPH CI | 325 | 5,285 | / | 5,490 | 1 990 | 5 490 |
| STAC | SETAO CI | 72 | 1,400 | / | 1,465 | 345 | 1 385 |
| STBC | SITAB CI | 20 | 5,900 | / | 5,930 | 395 | 6 000 |
| SVOC | MOVIS CI | | | / | | | 2 395 |
| TTLC | TOTAL CI | 68 | 2,350 | / | 2,400 | 167 | 2 400 |
| TTLS | TOTAL SN | 6 008 | 2,500 | / | 2,510 | 91 | 2 510 |
| TTRC | TRITURAF CI-Ste en Liquidation | | | / | | | 490 |
| UNLC | UNILEVER CI | 2 | Marché | / | | | 4 850 |
| UNXC | UNIWAX CI | 652 | 1,990 | / | 1,995 | 98 | 1 995 |

QUANTITES RESIDUELLES**MARCHE DES DROITS**

| Symbole | Titre | Quantité résiduelle à l'achat | Cours Achat / Vente | Quantité résiduelle à la vente | Cours de Référence |
|---------|-------|-------------------------------|---------------------|--------------------------------|--------------------|
|---------|-------|-------------------------------|---------------------|--------------------------------|--------------------|

TROISIEME COMPARTIMENT - BRVM PETITES CAPITALISATIONS

| Symbole | Titre | Quantité résiduelle à l'achat | Cours Achat / Vente | Quantité résiduelle à la vente | Cours de Référence |
|---------|-------|-------------------------------|---------------------|--------------------------------|--------------------|
|---------|-------|-------------------------------|---------------------|--------------------------------|--------------------|

QUANTITES RESIDUELLES

MARCHE DES OBLIGATIONS

| Symbole | Titre | Quantité résiduelle à l'achat | Cours Achat / Vente | | Quantité résiduelle à la vente | Cours de Référence | |
|----------|--|-------------------------------|---------------------|---|--------------------------------|--------------------|--------|
| BHSN.O1 | DIASPORA BONDS BHS 6,25% 2019- | 45 | 10,250 | / | 10,500 | 498 | 10 700 |
| FNSBC.O1 | FCTC NSIA BANQUE 7 % 2020-2025 | | | / | | | 6 667 |
| FTIMC.O1 | FCTC TEYLIM IMMO 7 % 2021-2028 | 50 | 10,050 | / | | | 10 050 |
| ORGT.O2 | ORAGROUP SA 7,15% 2021-2028 | | | / | 10,600 | 2 474 | 10 650 |
| PADS.O3 | PAD 6,60% 2020-2027 | | | / | | | 10 120 |
| SNLC.O1 | SENELEC 6,50% 2018-2025 | | | / | | | 6 360 |
| SNTS.O2 | SONATEL 6,50% 2020-2027 | 100 | 10,000 | / | 10,650 | 500 | 10 700 |
| EOM.O1 | ETAT DU MALI 6.20% 2016-2023 | | | / | | | 3 565 |
| EOM.O2 | Etat du Mali 6.50% 2017-2024 | | | / | | | 6 000 |
| EOM.O3 | ETAT DU MALI 6,50 % 2018-2025 | | | / | | | 8 000 |
| EOM.O4 | ETAT DU MALI 6,50% 2019-2027 | | | / | | | 10 000 |
| EOM.O5 | ETAT DU MALI 6,50% 2020-2028 | | | / | | | 10 000 |
| EOM.O6 | ETAT DU MALI 6,50% 2020-2027 | 100 | 10,000 | / | 10,600 | 1 960 | 10 600 |
| TPNE.O1 | TRESOR PUBLIC DU NIGER 6,50% 2019-2026 | | | / | 10,700 | 1 974 | 10 700 |
| TPNE.O2 | TRESOR PUBLIC DU NIGER 6,50% 2019 - 2026 | | | / | 10,700 | 4 932 | 10 700 |
| TPNE.O3 | TRESOR PUBLIC DU NIGER 6,5% 2020-2027 | 50 | 10,000 | / | 10,700 | 4 990 | 10 700 |
| TPNE.O4 | TRESOR PUBLIC DU NIGER 6,30% 2021-2031 | | | / | 10,600 | 2 335 | 10 600 |
| TPCI.O63 | TPCI 5,90% 2021 -2031 | | | / | | | 10 000 |
| TPCI.O64 | TPCI 5,80 % 2021 - 2028 | | | / | | | 10 180 |
| TPCI.O65 | TPCI 5,90% 2021-2031 | | | / | | | 10 500 |
| TPCI.O66 | TPCI 5,90% 2021-2031 | | | / | | | 10 150 |
| TPCI.O67 | TPCI 5,90 % 2021-2036 | | | / | | | 10 035 |
| TPCI.O68 | TPCI 5,90 % 2022-2037 | | | / | | | 10 000 |
| TPCI.O57 | TPCI 5,80% 2020-2027 | | | / | | | 10 000 |
| TPCI.O58 | TPCI 5,80% 2021-2028 | | | / | | | 10 400 |
| TPCI.O59 | TPCI 5,90% 2021-2031 | | | / | | | 10 500 |
| TPCI.O60 | TPCI 5,80% 2021-2028 | | | / | | | 10 000 |
| TPCI.O61 | TPCI 5,90% 2021-2031 | | | / | | | 10 050 |
| TPCI.O62 | TPCI 5,80 % 2021 -2028 | | | / | 10,700 | 2 490 | 10 700 |
| TPCI.O51 | TPCI 5,80% 2020-2027 | | | / | 10,500 | 250 | 10 150 |
| TPCI.O52 | TPCI 5,90 % 2020-2030 | | | / | 10,500 | 1 939 | 10 700 |
| TPCI.O53 | TPCI 5,80% 2020-2027 | | | / | | | 10 600 |
| TPCI.O54 | TPCI 5,90% 2020-2030 | | | / | | | 10 300 |
| TPCI.O55 | TPCI 5,80% 2020 -2027 | | | / | 10,500 | 1 890 | 10 500 |
| TPCI.O56 | TPCI 5,90% 2020- 2030 | | | / | 10,700 | 4 800 | 10 700 |
| TPCI.O45 | TPCI 5,80% 2020 -2027 | | | / | | | 10 195 |
| TPCI.O46 | TPCI 5,90% 2020 - 2030 | | | / | | | 10 500 |
| TPCI.O47 | TPCI 5,80% 2020 - 2027 | | | / | | | 10 250 |
| TPCI.O48 | TPCI 5,80% 2020- 2027 | | | / | | | 10 000 |
| TPCI.O49 | TPCI 5,90% 2020- 2030 | | | / | | | 10 085 |
| TPCI.O50 | TPCI 5,90% 2020-2030 | | | / | | | 10 000 |
| TPCI.O39 | TPCI 5,75% 2019 - 2026 | | | / | | | 10 700 |
| TPCI.O40 | TPCI 5,75% 2019-2026 | | | / | | | 10 200 |
| TPCI.O41 | TPCI 5,80% 2020-2027 | | | / | 10,700 | 4 995 | 10 700 |
| TPCI.O42 | TPCI 5,90% 2020-2030 | | | / | | | 10 700 |
| TPCI.O43 | TPCI 5,90% 2020 - 2030 | | | / | 10,500 | 1 930 | 10 500 |
| TPCI.O44 | TPCI 5,80% 2020 - 2027 | | | / | | | 10 075 |
| TPCI.O33 | TPCI 5.75% 2019-2026 | | | / | | | 8 560 |
| TPCI.O34 | TPCI 6% 2019-2029 | 2 | 8,750 | / | | | 8 750 |

mardi 29 mars 2022

| | | | | | | | |
|----------|------------------------------|-----|--------|---|----------|-------|--------|
| TPCI.035 | TPCI 5,75% 2019 -2026 | | | / | | | 10 000 |
| TPCI.036 | TPCI 5,75% 2019- 2026 | | | / | | | 10 180 |
| TPCI.037 | TPCI 5,80% 2019-2026 | | | / | | | 10 290 |
| TPCI.038 | TPCI 5,75% 2019-2026 | | | / | | | 10 150 |
| TPCI.027 | TPCI 6% 2017-2025 | | | / | | | 10 250 |
| TPCI.028 | TPCI 6% 2018 - 2026 | | | / | | | 10 700 |
| TPCI.029 | TPCI 6% 2018-2026 | | | / | | | 10 200 |
| TPCI.030 | TPCI 5,95% 2018-2025 | | | / | | | 8 216 |
| TPCI.031 | TPCI 5,75% 2019 - 2026 | | | / | | | 10 230 |
| TPCI.032 | TPCI 2,23% 2019-2026 | | | / | | | 10 000 |
| TPCI.021 | TPCI 6% 2016-2028 | | | / | 10,700 | 978 | 10 700 |
| TPCI.022 | TPCI 5.90% 2016 - 2026 | | | / | | | 10 000 |
| TPCI.023 | TPCI 5.90% 2016-2026 | | | / | | | 10 215 |
| TPCI.024 | TPCI 6.25% 2017-2029 | | | / | | | 10 700 |
| TPCI.025 | TPCI 5,95% 2017-2024 A | | | / | | | 10 220 |
| TPCI.026 | TPCI 5,95% 2017-2024 B | | | / | | | 10 050 |
| TPBF.09 | TPBF 6,50% 2019 - 2027 | | | / | | | 10 700 |
| TPBJ.03 | TPBJ 6,50% 2020-2028 | | | / | | | 10 000 |
| TPCI.016 | TPCI 6.55% 2014-2022 | | | / | 10,000 | 16 | 9 800 |
| TPCI.017 | TPCI 3% 2014-2024 | | | / | | | 10 000 |
| TPCI.019 | TPCI 5.99% 2015-2025 | | | / | | | 10 000 |
| TPCI.020 | TPCI 5.85% 2015-2022 | | | / | | | 10 000 |
| TPBF.013 | TPBF 6,50 % 2021 - 2031 | | | / | 10,500 | 501 | 10 500 |
| TPBF.04 | TPBF 6.50% 2017-2027 | | | / | | | 10 700 |
| TPBF.05 | TPBF 6,50% 2017-2024 | | | / | | | 10 700 |
| TPBF.06 | TPBF 6.50% 2018-2025 | | | / | | | 10 700 |
| TPBF.07 | TPBF 6,50% 2018- 2025 | | | / | | | 10 000 |
| TPBF.08 | TPBF 6,50% 2019-2027 | | | / | | | 10 500 |
| EOM.07 | ETAT DU MALI 6.50% 2021-2031 | | | / | 10,600 | 4 815 | 10 600 |
| EOS.05 | ETAT SENEGAL 6.50% 2013-2023 | | | / | | | 10 000 |
| EOS.07 | ETAT SENEGAL 6.30% 2015-2025 | 11 | 10,000 | / | 10,500 | 489 | 10 500 |
| TPBF.010 | TPBF 6,50% 2020 - 2028 | | | / | | | 10 000 |
| TPBF.011 | TPBF 6,50 % 2020-2028 | | | / | | | 10 150 |
| TPBF.012 | TPBF 6.50% 2021-2031 | | | / | | | 10 700 |
| BIDC.04 | BIDC-EBID 6.10% 2017-2027 | | | / | 7,999.50 | 90 | 7 500 |
| BIDC.05 | BIDC-EBID 6,40% 2019-2026 | 246 | 10,000 | / | 10,700 | 3 978 | 10 700 |
| BIDC.06 | BIDC-EBID 6,50 % 2021-2028 | | | / | 10,500 | 1 854 | 10 500 |
| CRRH.01 | CRRH-UEMOA 6.10% 2012-2022 | | | / | | | 9 925 |
| CRRH.02 | CRRH-UEMOA 6.10% 2012-2024 | | | / | | | 10 000 |
| CRRH.03 | CRRH-UEMOA 6% 2013-2023 | | | / | | | 10 000 |
| CRRH.04 | CRRH-UEMOA 6% 2014-2024 | | | / | | | 9 975 |
| CRRH.05 | CRRH-UEMOA 5.85% 2015-2025 | | | / | | | 10 000 |
| CRRH.06 | CRRH-UEMOA 5.85% 2016-2026 | | | / | | | 10 230 |
| CRRH.07 | CRRH-UEMOA 5.95% 2017-2029 | | | / | | | 6 667 |
| CRRH.08 | CRRH-UEMOA 5.95% 2018-2030 | | | / | | | 7 500 |
| CRRH.09 | CRRH-UEMOA 6.05% 2018-2033 | | | / | | | 8 000 |

SUKUK ET TITRES ASSIMILES

| Symbole | Titre | Quantité résiduelle à l'achat | Cours Achat / Vente | Quantité résiduelle à la vente | Cours de Référence |
|----------|--------------------------|-------------------------------|---------------------|--------------------------------|--------------------|
| SUKCI.S2 | SUKUK CI 5.75% 2016-2023 | | / | | 10 500 |
| SUKSN.S2 | SUKUK SN 6% 2016-2026 | | / | | 10 600 |
| SUKTG.S1 | SUKUK TG 6.5% 2016-2026 | | / | | 10 500 |

CALENDRIER DES ASSEMBLEES GENERALES

ANNEE : 2022

| Société | Nature | Date | Heure | Lieu |
|--------------------------|-----------|------------|----------|---|
| BANK OF AFRICA BN | Ordinaire | 13/04/2022 | 10:00:00 | Hôtel GOLDEN TULIP à Cotonou |
| SICABLE | Ordinaire | 07/04/2022 | 10:00:00 | Hôtel TIAMA, à ABIDJAN |
| CORIS BANK INTERNATIONAL | Ordinaire | 07/04/2022 | 09:00:00 | Hôtel SOPATEL Silmandé SA, à Ouagadougou |
| ECOBANK CI | Ordinaire | 05/04/2022 | 10:00:00 | l'Hôtel Radisson Blu, sis à Abidjan Port- Bouët, route de l'Aéroport International Félix Houphouët Boigny |
| BANK OF AFRICA ML | Ordinaire | 05/04/2022 | 09:30:00 | Siège de la banque à l'Immeuble BANK OF AFRICA, Avenue du Mali-Quartier ACI 2000 |
| BANK OF AFRICA CI | Ordinaire | 31/03/2022 | 10:00:00 | Salle Jewels du patronat Ivoirien (CGECI) sis à Abidjan plateau, immeuble MDE 01 BP 8666 ABIDJAN |
| BANK OF AFRICA NG | Ordinaire | 30/03/2022 | 10:00:00 | Centre de Formation de la BOA-NIGER (BOA-Siège) |
| BANK OF AFRICA BF | Ordinaire | 29/03/2022 | 10:00:00 | Salle LAICO HOTEL OUAGA 2000 |

L'actualité de la BRVM sur nos plateformes digitales

Infos BRVM

Pour recevoir les informations boursières par SMS, souscrivez :



Côte d'Ivoire : *430#
Bénin : *430*15#



Côte d'Ivoire : #139#
Burkina Faso : *310#



Côte d'Ivoire : *431#
Niger : *512*9#
Togo : *310#

Site web

www.brvm.org

Application Mobile

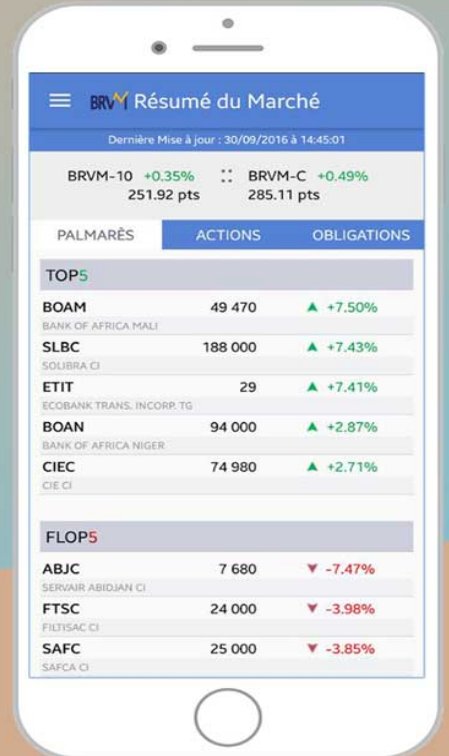

Disponible sur
 Google play
Disponible sur
 App Store



Nous suivre sur :

