

| | |
|--------------------|---------------|
| BRVM 10 | 144,23 |
| Variation Jour | ↑ 0,88 % |
| Variation annuelle | ↑ 10,20 % |



BULLETIN OFFICIEL DE LA COTE

N° 192

mardi 5 octobre 2021

Site : www.brvm.org

| | |
|-----------------------|---------------|
| BRVM Composite | 186,06 |
| Variation Jour | ↑ 0,46 % |
| Variation annuelle | ↑ 27,99 % |

Evolution des indices

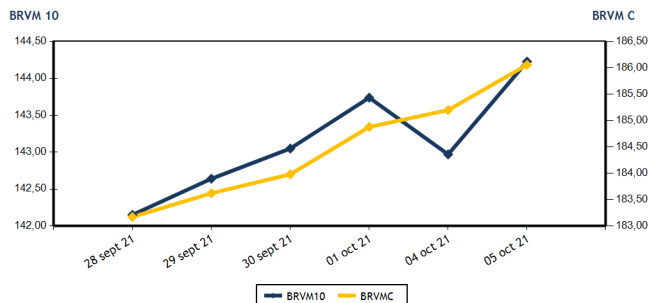

Volumes et valeurs transigés

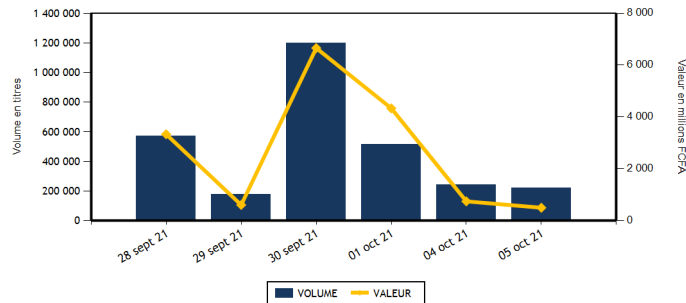

| Actions | Niveau | Evol. Jour |
|---|-------------------|------------|
| Capitalisation boursière (FCFA)(Actions & Droits) | 5 599 404 798 946 | 0,46 % |
| Volume échangé (Actions & Droits) | 213 207 | -12,05 % |
| Valeur transigée (FCFA) (Actions & Droits) | 413 669 498 | -42,95 % |
| Nombre de titres transigés | 41 | -2,38 % |
| Nombre de titres en hausse | 15 | -21,05 % |
| Nombre de titres en baisse | 17 | 0,00 % |
| Nombre de titres inchangés | 9 | 50,00 % |

| Obligations | Niveau | Evol. Jour |
|---------------------------------|-------------------|------------|
| Capitalisation boursière (FCFA) | 7 118 444 176 603 | 0,19 % |
| Volume échangé | 8 526 | 311,69 % |
| Valeur transigée (FCFA) | 85 546 666 | 312,22 % |
| Nombre de titres transigés | 7 | 75,00 % |
| Nombre de titres en hausse | 3 | 200,00 % |
| Nombre de titres en baisse | 0 | |
| Nombre de titres inchangés | 4 | 33,33 % |

PLUS FORTES HAUSSES

| Titres | Cours | Evol. Jour | Evol. annuelle |
|---------------------------------------|--------|------------|----------------|
| SOCIETE GENERALE COTE D'IVOIRE (SGBC) | 11 180 | 7,50 % | 38,11 % |
| SICOR CI (SICC) | 7 870 | 7,44 % | 539,84 % |
| BANK OF AFRICA SENEGAL (BOAS) | 2 345 | 2,40 % | 56,86 % |
| BERNABE CI (BNBC) | 1 950 | 2,36 % | 225,00 % |
| BANK OF AFRICA NG (BOAN) | 4 900 | 2,08 % | 40,00 % |

PLUS FORTES BAISES

| Titres | Cours | Evol. Jour | Evol. annuelle |
|---------------------------|-------|------------|----------------|
| SITAB CI (STBC) | 4 200 | -6,67 % | 692,45 % |
| ORAGROUP TOGO (ORGT) | 4 100 | -5,20 % | -1,20 % |
| SUCRIVOIRE (SCRC) | 1 100 | -5,17 % | 120,00 % |
| SERVAIR ABIDJAN CI (ABJC) | 1 725 | -4,17 % | 39,11 % |
| NEI-CEDA CI (NEIC) | 515 | -2,83 % | 123,91 % |

INDICES SECTORIELS

| Base = 100 au 14 juin 1999 | Nombre de sociétés | Valeur | Evol. Jour | Evol. annuelle | Volume | Valeur | PER moyen |
|--------------------------------|--------------------|--------|------------|----------------|---------|-------------|-----------|
| BRVM - INDUSTRIE | 12 | 87,17 | -1,06 % | 140,47 % | 21 433 | 33 641 795 | 21,38 |
| BRVM - SERVICES PUBLICS | 4 | 444,44 | 1,00 % | 8,28 % | 11 633 | 80 932 805 | 7,95 |
| BRVM - FINANCES | 15 | 70,92 | 0,65 % | 18,22 % | 128 797 | 181 752 203 | 14,54 |
| BRVM - TRANSPORT | 2 | 557,69 | 0,43 % | 47,27 % | 290 | 665 050 | 9,31 |
| BRVM - AGRICULTURE | 5 | 232,35 | -0,29 % | 168,49 % | 30 280 | 95 004 605 | 14,77 |
| BRVM - DISTRIBUTION | 7 | 337,18 | -0,22 % | 48,91 % | 14 143 | 17 325 340 | 20,83 |
| BRVM - AUTRES SECTEURS | 1 | 832,87 | -0,74 % | 141,07 % | 6 631 | 4 347 700 | 3,91 |
| BRVM - PETITES CAPITALISATIONS | - | - | - | - | - | - | - |

| Indicateurs | 1er et 2è Comp. | BRVM PC |
|-------------------------------------|------------------|---------|
| PER moyen du marché | 12,26 | |
| Taux de rendement moyen du marché | 6,44 | |
| Taux de rentabilité moyen du marché | 6,91 | |
| Nombre de sociétés cotées | 46 | |
| Nombre de lignes obligataires | 95 | |
| Volume moyen annuel par séance | 278 005,00 | |
| Valeur moyenne annuelle par séance | 1 630 754 219,80 | |

| Indicateurs | 1er et 2è Comp. | BRVM PC |
|----------------------------------|-----------------|---------|
| Ratio moyen de liquidité | 1,41 | |
| Ratio moyen de satisfaction | 42,82 | |
| Ratio moyen de tendance | 3 026,82 | |
| Ratio moyen de couverture | 3,30 | |
| Taux de rotation moyen du marché | 0,02 | |
| Prime de risque du marché | 2,25 | |
| Nombre de SGI participantes | 27 | |

Définitions





Volume moyen annuel par séance = Valeur annuel échangé / nombre de séances
 Valeur moyenne annuelle par séance = Valeur annuelle échangée / nombre de séances
 Ratio moyen de liquidité = Moyenne des ratios de liquidité (Titres échangés / Volume des ordres de vente)
 Ratio moyen de satisfaction = Moyenne des ratios de satisfaction (Titres échangés / Volume des ordres d'achat)
 Ratio moyen de tendance = Moyenne des ratios de tendance (Volume des ordres d'achat / Volume des ordres de vente)
 Ratio moyen de couverture = Moyenne des ratios de couverture (Volume des ordres de vente / Volume des ordres d'achat)

Taux moyen de rotation = moyenne des taux de rotation des actions cotées (volume transigé / capi flottante)
 PER moyen du marché = moyenne des PER des actions cotées ayant un PER positif
 Taux de rendement moyen = moyenne des taux de rendement des actions cotées ayant distribué un dividende
 Taux de rentabilité moyen = moyenne des taux de rentabilité des actions cotées
 Prime de risque du marché = (1 / le PER moyen du marché) - le taux de référence actuel des emprunts d'Etat



BRVM - BOURSE REGIONALE DES VALEURS MOBILIERES
 BRVM - Société Anonyme au capital de 3.062.040.000 CFA - RC : CI - ABJ - 1997 - B - 208435 - CC : 9819725 - E
 Siège Social : Abidjan - CÔTE D'IVOIRE. Adresse : 18, Rue Joseph ANOMA (Rue des Banques) - Abidjan
 Tél : +225 20 32 66 85 / 86, Fax : +225 20 32 66 84, Mail : brvm@brvm.org, Site Web : www.brvm.org

MARCHE DES ACTIONS

| Symbole | Titre | Cours Précédent | Cours du jour | | Variation jour | Séance de cotation | | Cours Référence | Variation de l'année précédente | Dernier dividende payé | | Rdt. Net | PER |
|-----------------------------------|--------------------------------|-----------------|---------------|---|----------------|--------------------|--------------------|-----------------|---------------------------------|------------------------|-------------|----------|--------------|
| | | | Ouv. | Clôt. | | Volume | Valeur | | | Montant net | Date | | |
| SECTEUR - INDUSTRIE | | 87,17 | points |  | -1,06 % | | | | | | | | |
| CABC | SICABLE CI | 1 125 | 1 125 | 1 135 | 0,89 % | 11 585 | 13 024 870 | 1 135 | 12,38 % | 133,00 | 2-août-21 | 11,72 % | 5,76 |
| FTSC | FILTISAC CI | 1 850 | 1 900 | 1 850 | 0,00 % | 5 893 | 10 905 680 | 1 850 | 14,91 % | 235,00 | 30-juil.-21 | 12,70 % | 7,35 |
| NEIC | NEI-CEDA CI | 530 | 525 | 515 | -2,83 % | 317 | 165 325 | 515 | 123,91 % | 9,00 | 28-juin-01 | | 8,21 |
| NTLC | NESTLE CI | 3 900 | 3 900 | 3 895 | -0,13 % | 115 | 447 960 | 3 895 | 1 117,19 % | 363,67 | 30-juil.-21 | 9,34 % | 4,11 |
| SEMC | CROWN SIEM CI | 790 | 785 | 785 | -0,63 % | 1 039 | 817 260 | 785 | 292,50 % | 16,92 | 29-sept.-17 | | 26,85 |
| SIVC | AIR LIQUIDE CI | 665 | 665 | 660 | -0,75 % | 492 | 312 030 | 660 | 256,76 % | 63,00 | 29-sept.-17 | | |
| SLBC | SOLIBRA CI | 102 000 | NC | NC | 0,00 % | | | 102 000 | 100,39 % | 2 736,00 | 3-août-21 | 2,68 % | 9,58 |
| SMBC | SMB CI | 7 050 | 7 050 | 7 050 | 0,00 % | 65 | 459 240 | 7 050 | 128,90 % | 810,00 | 15-juil.-21 | 11,49 % | 5,85 |
| STBC | SITAB CI | 4 500 | 4 500 | 4 200 | -6,67 % | 1 450 | 6 523 320 | 4 200 | 692,45 % | 436,12 | 2-juil.-21 | 10,38 % | 8,83 |
| TTRC | TRITURAF CI-Ste en Liquidation | 490 | SP | SP | 0,00 % | | | 490 | 0,00 % | 1 440,00 | 19-juil.-02 | | |
| UNLC | UNILEVER CI | 4 550 | NC | NC | 0,00 % | | | 4 550 | 9,24 % | 1 233,00 | 9-juil.-12 | | |
| UNXC | UNIWAX CI | 2 060 | 2 075 | 2 065 | 0,24 % | 477 | 986 110 | 2 065 | 106,50 % | 18,00 | 16-juil.-21 | 0,87 % | 115,88 |
| TOTAL | | | | | | 21 433 | 33 641 795 | | | | | | 21,38 |
| SECTEUR - SERVICES PUBLICS | | 444,44 | points |  | 1,00 % | | | | | | | | |
| CIEC | CIE CI | 1 980 | 2 005 | 1 970 | -0,51 % | 940 | 1 855 605 | 1 970 | 31,33 % | 167,14 | 14-juil.-21 | 8,48 % | 6,82 |
| ONTBF | ONATEL BF | 4 025 | 4 000 | 4 000 | -0,62 % | 6 868 | 27 257 925 | 4 000 | 39,62 % | 399,56 | 1-juin-21 | 9,99 % | 8,76 |
| SDCC | SODE CI | 4 495 | 4 495 | 4 495 | 0,00 % | 53 | 238 260 | 4 495 | 50,33 % | 337,50 | 27-juil.-21 | 7,51 % | 9,39 |
| SNTS | SONATEL SN | 13 500 | 13 505 | 13 700 | 1,48 % | 3 772 | 51 581 015 | 13 700 | 1,48 % | 1 225,00 | 17-mai-21 | 8,94 % | 6,81 |
| TOTAL | | | | | | 11 633 | 80 932 805 | | | | | | 7,95 |
| SECTEUR - FINANCES | | 70,92 | points |  | 0,65 % | | | | | | | | |
| BICC | BICI CI | 6 250 | 6 250 | 6 250 | 0,00 % | 102 | 637 270 | 6 250 | -6,44 % | 50,00 | 6-juil.-21 | 0,80 % | 22,30 |
| BOAB | BANK OF AFRICA BN | 5 600 | 5 600 | 5 700 | 1,79 % | 594 | 3 451 900 | 5 700 | 54,26 % | 436,00 | 20-mai-21 | 7,65 % | 8,68 |
| BOABF | BANK OF AFRICA BF | 5 600 | 5 645 | 5 600 | 0,00 % | 400 | 2 241 305 | 5 600 | 49,33 % | 370,00 | 3-mai-21 | 6,61 % | 7,00 |
| BOAC | BANK OF AFRICA CI | 4 850 | 4 870 | 4 855 | 0,10 % | 577 | 2 804 600 | 4 855 | 32,11 % | 315,00 | 12-mai-21 | 6,49 % | 6,83 |
| BOAM | BANK OF AFRICA ML (Ex-d) | 1 990 | 1 990 | 1 980 | -0,50 % | 2 901 | 5 764 310 | 1 850 | 76,00 % | 271,00 | 15-mai-19 | | 57,90 |
| BOAN | BANK OF AFRICA NG | 4 800 | 4 800 | 4 900 | 2,08 % | 774 | 3 737 555 | 4 900 | 40,00 % | 429,66 | 6-mai-21 | 8,77 % | 8,58 |
| BOAS | BANK OF AFRICA SENEGAL | 2 290 | 2 300 | 2 345 | 2,40 % | 3 619 | 8 367 885 | 2 345 | 56,86 % | 161,01 | 1-juin-21 | 6,87 % | 7,34 |
| CBIBF | CORIS BANK INTERNATIONAL | 9 300 | 9 300 | 9 300 | 0,00 % | 497 | 4 459 100 | 9 300 | 14,81 % | 406,00 | 6-juil.-21 | 4,37 % | 8,66 |
| ECOC | ECOBANK COTE D'IVOIRE | 4 100 | 4 100 | 4 150 | 1,22 % | 3 343 | 13 741 700 | 4 150 | 6,55 % | 294,30 | 6-mai-21 | 7,09 % | 7,61 |
| ETIT | ECOBANK TRANS. INCORP. TG | 13 | 13 | 13 | 0,00 % | 82 011 | 1 066 143 | 13 | 0,00 % | 1,21 | 28-avr.-17 | | 4,35 |
| NSBC | NSIA BANQUE COTE D'IVOIRE | 6 000 | 5 995 | 5 995 | -0,08 % | 463 | 2 737 545 | 5 995 | -0,08 % | 77,69 | 27-juil.-20 | 1,30 % | 20,59 |
| ORGT | ORAGROUP TOGO | 4 325 | 4 100 | 4 100 | -5,20 % | 4 128 | 16 925 025 | 4 100 | -1,20 % | 59,52 | 17-juil.-20 | 1,45 % | 30,15 |
| SAFC | SAFCA CI | 625 | NC | NC | 0,00 % | | | 625 | 123,21 % | 23,04 | 29-juil.-11 | | |
| SGBC | SOCIETE GENERALE COTE D'IVOIRE | 10 400 | 10 400 | 11 180 | 7,50 % | 140 | 1 540 180 | 11 180 | 38,11 % | 368,30 | 30-juin-21 | 3,29 % | 7,18 |
| SIBC | SOCIETE IVOIRIENNE DE BANQUE | 3 910 | 3 980 | 3 900 | -0,26 % | 29 248 | 114 277 685 | 3 900 | 44,44 % | 360,00 | 23-juil.-21 | 9,23 % | 6,44 |
| TOTAL | | | | | | 128 797 | 181 752 203 | | | | | | 14,54 |
| SECTEUR - TRANSPORT | | 557,69 | points |  | 0,43 % | | | | | | | | |
| SDSC | BOLLORE | 2 290 | 2 285 | 2 300 | 0,44 % | 290 | 665 050 | 2 300 | 48,39 % | 100,00 | 11-août-21 | 4,35 % | 9,31 |
| SVOC | MOVIS CI | 2 395 | SP | SP | 0,00 % | | | 2 395 | 0,00 % | 270,00 | 5-juil.-99 | | |

| | | | |
|-------|-----|---------|------|
| TOTAL | 290 | 665 050 | 9,31 |
|-------|-----|---------|------|

MARCHE DES ACTIONS

| Symbole | Titre | Cours Précédent | Cours du jour | | Variation jour | Séance de cotation | | Cours Référence | Variation de l'année précédente | Dernier dividende payé | | Rdt. Net | PER |
|-----------------------------------|----------------------|-----------------|---------------|-------|----------------|--------------------|--------------------|-----------------|---------------------------------|------------------------|-------------|----------|--------------|
| | | | Ouv. | Clôt. | | Volume | Valeur | | | Montant net | Date | | |
| SECTEUR - AGRICULTURE | | 232,35 | points | | ↓ | -0,29 % | | | | | | | |
| PALC | PALM CI | 5 910 | 5 605 | 5 795 | -1,95 % | 330 | 1 927 175 | 5 795 | 157,56 % | 102,51 | 27-août-21 | 1,77 % | 25,44 |
| SCRC | SUCRIVOIRE | 1 160 | 1 075 | 1 100 | -5,17 % | 12 462 | 13 475 950 | 1 100 | 120,00 % | 40,50 | 20-août-21 | 3,68 % | 12,06 |
| SICC | SICOR CI | 7 325 | 7 870 | 7 870 | 7,44 % | 510 | 4 002 465 | 7 870 | 539,84 % | 1 919,00 | 25-sept.-00 | | 4,77 |
| SOGC | SOGB CI | 4 350 | 4 400 | 4 400 | 1,15 % | 16 070 | 70 387 675 | 4 400 | 87,23 % | 250,00 | 15-juil.-21 | 5,68 % | 12,42 |
| SPHC | SAPH CI | 5 580 | 5 995 | 5 600 | 0,36 % | 908 | 5 211 340 | 5 600 | 300,00 % | 132,30 | 24-août-21 | 2,36 % | 19,17 |
| TOTAL | | | | | | 30 280 | 95 004 605 | | | | | | 14,77 |
| SECTEUR - DISTRIBUTION | | 337,18 | points | | ↓ | -0,22 % | | | | | | | |
| ABJC | SERVAIR ABIDJAN CI | 1 800 | 1 800 | 1 725 | -4,17 % | 3 028 | 5 202 815 | 1 725 | 39,11 % | 164,96 | 30-sept.-19 | | |
| BNBC | BERNABE CI | 1 905 | 1 970 | 1 950 | 2,36 % | 429 | 844 110 | 1 950 | 225,00 % | 45,00 | 19-juil.-19 | | 20,50 |
| CFAC | CFAO MOTORS CI | 850 | 850 | 850 | 0,00 % | 120 | 102 000 | 850 | 136,11 % | 22,15 | 15-juil.-21 | 2,61 % | 40,79 |
| PRSC | TRACTAFRIC MOTORS CI | 3 265 | 3 265 | 3 265 | 0,00 % | 339 | 1 027 635 | 3 265 | 48,75 % | 162,90 | 2-sept.-21 | 4,99 % | 17,94 |
| SHEC | VIVO ENERGY CI | 880 | 880 | 875 | -0,57 % | 8 727 | 7 396 780 | 875 | 45,83 % | 63,90 | 26-nov.-20 | 7,30 % | |
| TTLC | TOTAL CI | 1 850 | 1 850 | 1 840 | -0,54 % | 1 145 | 2 112 375 | 1 840 | 15,72 % | 109,31 | 27-sept.-21 | 5,94 % | 15,15 |
| TTLS | TOTAL SN | 1 800 | 1 800 | 1 815 | 0,83 % | 355 | 639 625 | 1 815 | 0,83 % | 223,60 | 30-juil.-21 | 12,32 % | 9,75 |
| TOTAL | | | | | | 14 143 | 17 325 340 | | | | | | 20,83 |
| AUTRES SECTEURS | | 832,87 | points | | ↓ | -0,74 % | | | | | | | |
| STAC | SETAO CI | 680 | 670 | 675 | -0,74 % | 6 631 | 4 347 700 | 675 | 141,07 % | 66,15 | 16-juil.-21 | 9,80 % | 3,91 |
| TOTAL | | | | | | 6 631 | 4 347 700 | | | | | | 3,91 |
| TOTAL - Marché des actions | | | | | | 213 207 | 413 669 498 | | | | | | |

MARCHE DES DROITS

| Symbole | Titre | Cours Précédent | Cours du jour | | Variation jour | Séance de cotation | | Cours Référence | Variation depuis l'origine | Parité | Periode de négociation | |
|----------------------------------|-------|-----------------|---------------|-------|----------------|--------------------|--------|-----------------|----------------------------|--------|------------------------|-----|
| | | | Ouv. | Clôt. | | Volume | Valeur | | | | Début | fin |
| TOTAL | | | | | | | | | | | | |
| TOTAL - Marché des droits | | | | | | | | | | | | |

TROISIEME COMPARTIMENT - BRVM PETITES CAPITALISATIONS

| Symbole | Titre | Cours Précédent | Cours du jour | | Variation jour | Séance de cotation | | Cours Référence | Variation depuis l'origine |
|--|-------|-----------------|---------------|-------|----------------|--------------------|--------|-----------------|----------------------------|
| | | | Ouv. | Clôt. | | Volume | Valeur | | |
| TOTAL | | | | | | | | | |
| TOTAL - 3ème Compartiment - BRVM PC | | | | | | | | | |

Légende:
 (d) Ex-dividende (d) Variation par rapport au cours de référence
 Cours du jour: Ouv.: Ouverture Clôt.: Clôture Moy.: Moyen
 Mentions : NC: Non Coté Ex-c: Ex-coupon Ex-d: Ex-droit SP: Suspendu Val-T: Valeur Théorique
 PER = Cours / BNPA selon les données disponibles Rdt. Net: Rendement net (DNPA / Cours)
 Comp.: 1 - Premier Compartiment 2 - Second Compartiment 3 - Compartiment de croissance
 Ratio de liquidité = Titres échangés / Volume des ordres de vente
 : Progression de l'indice sectoriel : Stabilité de l'indice sectoriel : Recul de l'indice sectorie

MARCHE DES OBLIGATIONS

| Symbole | Titre | Valeur nominale | Cours Précédent | Cours du jour | Cours Référence | Séance de cotation | | Coupon couru | Coupon d'intérêt | | Type Amort | |
|---------------------------|-----------------------------------|-----------------|-----------------|---------------|-----------------|--------------------|-----------|--------------|------------------|--------|-------------|-----|
| | | | | | | Volume | Valeur | Période | Montant net | Eché. | | |
| OBLIGATIONS D'ETAT | | | | | | | | | | | | |
| EOM.01 | ETAT DU MALI 6.20% 2016-2023 | 3 332 | 3 332 | NC | 3 332.33 | | | 76,41 | A | 206,58 | 23-mai-22 | ACD |
| EOM.02 | Etat du Mali 6.50% 2017-2024 | 6 000 | 6 000 | NC | 6 000 | | | 179,51 | A | 390,00 | 20-avr.-22 | AC |
| EOM.03 | ETAT DU MALI 6,50 % 2018-2025 (*) | 10 000 | 10 000 | NC | 10 000 | | | 650,00 | A | 650,00 | 5-oct.-21 | AC |
| EOM.04 | ETAT DU MALI 6,50% 2019-2027 | 10 000 | 10 000 | NC | 10 000 | | | 151,37 | A | 650,00 | 12-juil.-22 | AC |
| EOM.05 | ETAT DU MALI 6,50% 2020-2028 | 10 000 | 10 000 | NC | 10 000 | | | 341,92 | A | 650,00 | 27-mars-22 | ACD |
| EOM.06 | ETAT DU MALI 6,50% 2020-2027 | 10 000 | 10 000 | 10 500 | 10 500 | 10 | 105 000 | 550,27 | A | 650,00 | 30-nov.-21 | AC |
| EOM.07 | ETAT DU MALI 6.50% 2021-2031 | 10 000 | 10 000 | 10 500 | 10 500 | 9 | 92 500 | 306,30 | A | 650,00 | 16-avr.-22 | AC |
| EOS.05 | ETAT SENEGAL 6.50% 2013-2023 | 10 000 | 10 000 | 10 000 | 10 000 | 1 | 10 000 | 120,11 | S | 325,00 | 29-janv.-22 | ACD |
| EOS.06 | ETAT SENEGAL 6.50% 2014-2021 | 1 000 | 1 000 | NC | 1 000 | | | 23,14 | S | 32,50 | 27-nov.-21 | ACD |
| EOS.07 | ETAT SENEGAL 6.30% 2015-2025 | 10 000 | 10 500 | NC | 10 500 | | | 229,56 | S | 317,59 | 25-nov.-21 | ACD |
| TPBF.010 | TPBF 6,50% 2020 - 2028 | 10 000 | 10 470 | NC | 10 470 | | | 26,93 | S | 325,00 | 20-mars-22 | ACD |
| TPBF.011 | TPBF 6,50 % 2020-2028 | 10 000 | 10 000 | NC | 10 000 | | | 155,43 | S | 325,00 | 9-janv.-22 | ACD |
| TPBF.012 | TPBF 6.50% 2021-2031 | 10 000 | 10 500 | NC | 10 500 | | | 17,96 | S | 325,00 | 25-mars-22 | ACD |
| TPBF.013 | TPBF 6,50 % 2021 - 2031 | 10 000 | 10 400 | NC | 10 400 | | | 321,47 | S | 650,00 | 6-janv.-22 | ACD |
| TPBF.04 | TPBF 6.50% 2017-2027 | 10 000 | 10 000 | NC | 10 000 | | | 117,53 | S | 327,67 | 31-janv.-22 | ACD |
| TPBF.05 | TPBF 6,50% 2017-2024 | 10 000 | 10 500 | 10 500 | 10 500 | 905 | 9 052 500 | 174,04 | S | 325,00 | 29-déc.-21 | ACD |
| TPBF.06 | TPBF 6.50% 2018-2025 | 10 000 | 10 500 | NC | 10 500 | | | 217,26 | S | 325,89 | 5-déc.-21 | ACD |
| TPBF.07 | TPBF 6,50% 2018- 2025 | 10 000 | 10 000 | NC | 10 000 | | | 252,58 | S | 325,00 | 15-nov.-21 | AC |
| TPBF.08 | TPBF 6,50% 2019-2027 | 10 000 | 10 500 | NC | 10 500 | | | 270,68 | S | 327,67 | 6-nov.-21 | ACD |
| TPBF.09 | TPBF 6,50% 2019 - 2027 | 10 000 | 10 500 | NC | 10 500 | | | 319,67 | S | 325,00 | 8-oct.-21 | ACD |
| TPBJ.01 | TPBJ 6.50% 2017-2027 | 10 000 | 10 500 | NC | 10 500 | | | 322,33 | A | 650,00 | 7-avr.-22 | ACD |
| TPBJ.02 | TPBJ 6.50% 2018-2025 | 10 000 | 10 500 | NC | 10 500 | | | 227,85 | S | 325,00 | 29-nov.-21 | ACD |
| TPBJ.03 | TPBJ 6,50% 2020-2028 | 10 000 | 10 001 | NC | 10 001 | | | 73,01 | A | 650,00 | 25-août-22 | AC |
| TPCI.016 | TPCI 6.55% 2014-2022 | 10 000 | 10 000 | NC | 10 000 | | | 247,64 | A | 655,00 | 20-mai-22 | ACD |
| TPCI.017 | TPCI 3% 2014-2024 | 10 000 | 10 000 | NC | 10 000 | | | 88,52 | S | 150,00 | 19-déc.-21 | ACD |
| TPCI.018 | TPCI 5.85% 2014-2021 | 10 000 | 10 000 | NC | 10 000 | | | 172,62 | S | 292,50 | 19-déc.-21 | ACD |
| TPCI.019 | TPCI 5.99% 2015-2025 | 10 000 | 10 000 | NC | 10 000 | | | 236,32 | A | 599,00 | 14-mai-22 | ACD |
| TPCI.020 | TPCI 5.85% 2015-2022 (*) | 10 000 | 10 000 | NC | 10 000 | | | 292,50 | S | 292,50 | 5-oct.-21 | ACD |
| TPCI.021 | TPCI 6% 2016-2028 | 10 000 | 10 000 | NC | 10 000 | | | 295,89 | A | 600,00 | 8-avr.-22 | ACD |
| TPCI.022 | TPCI 5.90% 2016 - 2026 | 10 000 | 10 000 | NC | 10 000 | | | 181,04 | A | 590,00 | 15-juin-22 | ACD |
| TPCI.023 | TPCI 5.90% 2016-2026 | 10 000 | 10 075 | NC | 10 075 | | | 520,49 | A | 590,00 | 17-nov.-21 | ACD |
| TPCI.024 | TPCI 6.25% 2017-2029 | 10 000 | 10 300 | NC | 10 300 | | | 8,59 | S | 312,50 | 31-mars-22 | ACD |
| TPCI.025 | TPCI 5,95% 2017-2024 A | 10 000 | 10 000 | NC | 10 000 | | | 266,61 | S | 297,50 | 24-oct.-21 | ACD |
| TPCI.026 | TPCI 5,95% 2017-2024 B | 10 000 | 10 050 | NC | 10 050 | | | 239,29 | S | 297,50 | 10-nov.-21 | ACD |
| TPCI.027 | TPCI 6% 2017-2025 | 10 000 | 10 000 | NC | 10 000 | | | 160,66 | S | 300,00 | 29-déc.-21 | ACD |
| TPCI.028 | TPCI 6% 2018 - 2026 | 10 000 | 10 500 | NC | 10 500 | | | 105,21 | A | 600,00 | 2-août-22 | ACD |
| TPCI.029 | TPCI 6% 2018-2026 | 10 000 | 10 300 | NC | 10 300 | | | 576,99 | A | 600,00 | 19-oct.-21 | ACD |
| TPCI.030 | TPCI 5,95% 2018-2025 | 9 000 | 9 270 | NC | 9 270 | | | 167,25 | S | 268,48 | 13-déc.-21 | ACD |
| TPCI.031 | TPCI 5,75% 2019 - 2026 | 10 000 | 10 000 | NC | 10 000 | | | 168,56 | A | 575,00 | 20-juin-22 | ACD |
| TPCI.032 | TPCI 2,23% 2019-2026 | 10 000 | | NC | | | | 196,12 | A | 669,00 | 20-juin-22 | ACD |
| TPCI.033 | TPCI 5.75% 2019-2026 | 10 000 | 10 500 | NC | 10 500 | | | 313,49 | A | 575,00 | 20-mars-22 | ACD |
| TPCI.034 | TPCI 6% 2019-2029 | 10 000 | 9 999 | NC | 9 999 | | | 327,12 | A | 600,00 | 20-mars-22 | ACD |
| TPCI.035 | TPCI 5,75% 2019 -2026 | 10 000 | 10 000 | NC | 10 000 | | | 135,48 | A | 575,00 | 11-juil.-22 | ACD |
| TPCI.036 | TPCI 5,75% 2019- 2026 | 10 000 | 10 000 | NC | 10 000 | | | 70,89 | A | 575,00 | 21-août-22 | ACD |
| TPCI.037 | TPCI 5,80% 2019-2026 | 10 000 | 10 000 | NC | 10 000 | | | 484,66 | A | 580,00 | 4-déc.-21 | ACD |
| TPCI.038 | TPCI 5,75% 2019-2026 | 10 000 | 10 000 | NC | 10 000 | | | 480,48 | A | 575,00 | 4-déc.-21 | ACD |
| TPCI.039 | TPCI 5,75% 2019 - 2026 | 10 000 | 10 500 | NC | 10 500 | | | 556,10 | A | 575,00 | 17-oct.-21 | ACD |
| TPCI.040 | TPCI 5,75% 2019-2026 | 10 000 | 10 000 | NC | 10 000 | | | 422,19 | A | 575,00 | 10-janv.-22 | ACD |
| TPCI.041 | TPCI 5,80% 2020-2027 | 10 000 | 10 700 | NC | 10 700 | | | 348,00 | A | 580,00 | 28-févr.-22 | ACD |
| TPCI.042 | TPCI 5,90% 2020-2030 | 10 000 | 10 600 | NC | 10 600 | | | 354,00 | A | 590,00 | 28-févr.-22 | ACD |
| TPCI.043 | TPCI 5,90% 2020 - 2030 | 10 000 | 10 500 | NC | 10 500 | | | 266,71 | A | 590,00 | 23-avr.-22 | ACD |
| TPCI.044 | TPCI 5,80% 2020 - 2027 | 10 000 | 10 000 | NC | 10 000 | | | 262,19 | A | 580,00 | 23-avr.-22 | ACD |
| TPCI.045 | TPCI 5,80% 2020 -2027 | 10 000 | 10 000 | NC | 10 000 | | | 176,38 | A | 580,00 | 16-juin-22 | ACD |
| TPCI.046 | TPCI 5,90% 2020 - 2030 | 10 000 | 10 300 | NC | 10 300 | | | 179,42 | A | 590,00 | 16-juin-22 | ACD |
| TPCI.047 | TPCI 5,80% 2020 - 2027 | 10 000 | 10 000 | NC | 10 000 | | | 176,38 | A | 580,00 | 16-juin-22 | ACD |
| TPCI.048 | TPCI 5,80% 2020- 2027 | 10 000 | 10 090 | NC | 10 090 | | | 108,05 | A | 580,00 | 29-juil.-22 | ACD |
| TPCI.049 | TPCI 5,90% 2020- 2030 | 10 000 | 10 085 | NC | 10 085 | | | 109,92 | A | 590,00 | 29-juil.-22 | ACD |
| TPCI.050 | TPCI 5,90% 2020-2030 | 10 000 | 10 000 | NC | 10 000 | | | 61,42 | A | 590,00 | 28-août-22 | ACD |
| TPCI.051 | TPCI 5,80% 2020-2027 | 10 000 | 10 000 | NC | 10 000 | | | 4,77 | A | 580,00 | 2-oct.-22 | ACD |
| TPCI.052 | TPCI 5,90 % 2020-2030 | 10 000 | 10 300 | NC | 10 300 | | | 4,85 | A | 590,00 | 2-oct.-22 | ACD |

mardi 5 octobre 2021

| | | | | | | | | | | | | |
|--------------|--|--------|--------|----|--------|-----|--|-----------|---|--------|-------------|-----|
| TPCI.O53 | TPCI 5,80% 2020-2027 | 10 000 | 10 600 | NC | 10 600 | | | 543,45 | A | 580,00 | 28-oct.-21 | ACD |
| TPCI.O54 | TPCI 5,90% 2020-2030 | 10 000 | 10 300 | NC | 10 300 | | | 552,82 | A | 590,00 | 28-oct.-21 | ACD |
| TPCI.O55 | TPCI 5,80% 2020-2027 | 10 000 | 10 500 | NC | 10 500 | | | 452,88 | A | 580,00 | 24-déc.-21 | ACD |
| TPCI.O56 | TPCI 5,90% 2020-2030 | 10 000 | 10 300 | NC | 10 300 | | | 460,68 | A | 590,00 | 24-déc.-21 | ACD |
| TPCI.O57 | TPCI 5,80% 2020-2027 | 10 000 | 10 000 | NC | 10 000 | | | 506,90 | A | 580,00 | 20-nov.-21 | ACD |
| TPCI.O58 | TPCI 5,80% 2021-2028 | 10 000 | 10 075 | NC | 10 075 | | | 333,70 | A | 580,00 | 9-mars-22 | ACD |
| TPCI.O59 | TPCI 5,90% 2021-2031 | 10 000 | 10 600 | NC | 10 600 | | | 339,45 | A | 590,00 | 9-mars-22 | ACD |
| TPCI.O60 | TPCI 5,80% 2021-2028 | 10 000 | 10 000 | NC | 10 000 | | | 230,41 | A | 580,00 | 13-mai-22 | ACD |
| TPCI.O61 | TPCI 5,90% 2021-2031 | 10 000 | 10 000 | NC | 10 000 | | | 234,38 | A | 590,00 | 13-mai-22 | ACD |
| TPCI.O62 | TPCI 5,80 % 2021 -2028 | 10 000 | 10 300 | NC | 10 300 | | | 154,14 | A | 580,00 | 30-juin-22 | ACD |
| TPCI.O63 | TPCI 5,90% 2021 -2031 | 10 000 | 10 000 | NC | 10 000 | | | 69,87 | A | 590,00 | 30-juin-22 | ACD |
| TPNE.O1 | TRESOR PUBLIC DU NIGER 6,50% 2019-2026 | 10 000 | 10 500 | NC | 10 500 | | | 340,14 | A | 650,00 | 28-mars-22 | ACD |
| TPNE.O2 | TRESOR PUBLIC DU NIGER 6,50% 2019 - 2026 | 10 000 | 10 500 | NC | 10 500 | | | 115,75 | A | 650,00 | 1-août-22 | ACD |
| TPNE.O3 | TRESOR PUBLIC DU NIGER 6,5% 2020-2027 | 10 000 | 10 500 | NC | 10 500 | | | 117,53 | A | 650,00 | 31-juil.-22 | ACD |
| TOTAL | | | | | | 925 | | 9 260 000 | | | | |

OBLIGATIONS REGIONALES

| | | | | | | | | | | | | |
|--------------|----------------------------|--------|--------|--------|----------|-------|------------|--------|---|--------|-------------|-----|
| BIDC.O4 | BIDC-EBID 6.10% 2017-2027 | 7 500 | 7 500 | NC | 7 500 | | | 139,13 | A | 457,50 | 16-juin-22 | ACD |
| BIDC.O5 | BIDC-EBID 6,40% 2019-2026 | 10 000 | 10 500 | NC | 10 500 | | | 147,83 | S | 320,00 | 12-janv.-22 | ACD |
| BIDC.O6 | BIDC-EBID 6,50 % 2021-2028 | 10 000 | 10 500 | NC | 10 500 | | | 249,31 | S | 327,67 | 18-nov.-21 | ACD |
| BOAD.O12 | BOAD 5.95% 2014-2021 | 10 000 | 10 050 | NC | 10 050 | | | 461,33 | A | 595,00 | 26-déc.-21 | ACD |
| CRRH.O1 | CRRH-UEMOA 6.10% 2012-2022 | 10 000 | 9 925 | NC | 9 925 | | | 87,85 | S | 305,00 | 13-févr.-22 | AC |
| CRRH.O2 | CRRH-UEMOA 6.10% 2012-2024 | 10 000 | 10 000 | NC | 10 000 | | | 66,85 | S | 305,00 | 17-juil.-22 | AC |
| CRRH.O3 | CRRH-UEMOA 6% 2013-2023 | 10 000 | 10 000 | NC | 10 000 | | | 265,57 | S | 300,00 | 26-oct.-21 | AC |
| CRRH.O4 | CRRH-UEMOA 6% 2014-2024 | 10 000 | 9 975 | NC | 9 975 | | | 159,02 | S | 300,00 | 30-déc.-21 | AC |
| CRRH.O5 | CRRH-UEMOA 5.85% 2015-2025 | 10 000 | 10 100 | NC | 10 100 | | | 146,62 | S | 290,10 | 4-janv.-22 | AC |
| CRRH.O6 | CRRH-UEMOA 5.85% 2016-2026 | 10 000 | 10 000 | 10 230 | 10 230 | 7 000 | 71 610 000 | 149,43 | S | 292,50 | 3-janv.-22 | ACD |
| CRRH.O7 | CRRH-UEMOA 5.95% 2017-2029 | 7 083 | 7 083 | NC | 7 083 | | | 170,98 | S | 223,13 | 17-nov.-21 | AC |
| CRRH.O8 | CRRH-UEMOA 5.95% 2018-2030 | 7 917 | 7 898 | NC | 7 897.67 | | | 136,42 | S | 235,52 | 21-déc.-21 | AC |
| CRRH.O9 | CRRH-UEMOA 6.05% 2018-2033 | 8 333 | 8 333 | NC | 8 333 | | | 146,02 | S | 252,08 | 21-déc.-21 | AC |
| TOTAL | | | | | | 7 000 | 71 610 000 | | | | | |

OBLIGATIONS PRIVEES

| | | | | | | | | | | | | |
|--------------|--------------------------------|--------|--------|--------|----------|-----|-----------|--------|---|--------|-------------|-----|
| BHSN.O1 | DIASPORA BONDS BHS 6,25% 2019- | 10 000 | 10 500 | NC | 10 500 | | | 146,54 | S | 309,93 | 10-janv.-22 | ACD |
| FNSBC.O1 | FCTC NSIA BANQUE 7 % 2020-2025 | 7 778 | 7 778 | 7 777 | 7 777.78 | 600 | 4 666 666 | 29,84 | T | 142,92 | 16-déc.-21 | ACD |
| PADS.O3 | PAD 6,60% 2020-2027 | 10 000 | 10 000 | 10 000 | 10 000 | 1 | 10 000 | 304,75 | S | 330,00 | 19-oct.-21 | ACD |
| SNLC.O1 | SENELEC 6,50% 2018-2025 | 7 000 | 7 350 | NC | 7 350 | | | 10,06 | S | 227,50 | 27-mars-22 | AC |
| SNTS.O2 | SONATEL 6,50% 2020-2027 | 10 000 | 10 000 | NC | 10 000 | | | 135,64 | S | 308,11 | 16-janv.-22 | ACD |
| TOTAL | | | | | | 601 | 4 676 666 | | | | | |

SUKUK ET TITRES ASSIMILES

| | | | | | | | | | | | | |
|--------------|--------------------------|--------|--------|----|--------|---|---|--------|---|--------|-------------|-----|
| SUKCI.S2 | SUKUK CI 5.75% 2016-2023 | 10 000 | 10 400 | NC | 10 400 | | | 44,72 | S | 289,10 | 7-mars-22 | ACD |
| SUKSN.S2 | SUKUK SN 6% 2016-2026 | 10 000 | 10 400 | NC | 10 400 | | | 118,33 | S | 306,67 | 26-janv.-22 | ACD |
| SUKTG.S1 | SUKUK TG 6.5% 2016-2026 | 10 000 | 10 400 | NC | 10 400 | | | 100,66 | S | 377,99 | 17-févr.-22 | ACD |
| TOTAL | | | | | | 0 | 0 | | | | | |

TOTAL - Marché des obligations

8 526 85 546 666

Légende :
 (#) (*) Ex-Coupon couru (##)Cours de référence amorti / Coupon couru Ex-c (#)Ex-marge de profits
 Cours du jour: Ouv.: Ouverture Clôt.: Clôture Moy.: Moyen
 Type Amort: Type d'Amortissement IF: In Fine AC: Amortissement Constant AD: Amortissement Dégressif ACD: Amortissement Constant Différé
 Période: Périodicité de paiement des coupons A: Annuelle S: Semestrielle T: Trimestrielle
 Eché.: Échéance de paiement des intérêts
 Mentions: NC: Non Coté Ex-c: Ex-coupon ou Ex-droit SP: Suspendu

INFORMATIONS

OPERATIONS EN COURS

| Emetteur | Opération |
|----------|-----------|
|----------|-----------|

AVIS

| Entité | N° | Nature | Objet |
|--------|----------|-------------------------|--|
| BRVM | 191-2021 | Augmentation de capital | Valeur théorique - Droit préférentiel de souscription - BOA ML |

COMMUNIQUES

| Emetteur | N° | Nature | Objet |
|-------------------|------------|-------------------------------------|---|
| BANK OF AFRICA NG | 20211005-2 | Rapport d'activités du 1er semestre | Attestation des CAC du rapport d'activité du 1er semestre 2021 - BOA NG |
| BANK OF AFRICA NG | 20211005-1 | Rapport d'activités du 1er semestre | Rapport d'activité du 1er semestre 2021 - BOA NG |
| BANK OF AFRICA CI | 20211005 | Rapport d'activités du 1er semestre | Rapport d'activité du 1er semestre 2021 - BOA CI |

QUANTITES RESIDUELLES

MARCHE DES ACTIONS

| Symbole | Titre | Quantité résiduelle à l'achat | Cours Achat / Vente | | Quantité résiduelle à la vente | Cours de Référence |
|---------|--------------------------------|-------------------------------|---------------------|-----------|--------------------------------|--------------------|
| ABJC | SERVAIR ABIDJAN CI | 132 | 1,715 | / 1,725 | 20 | 1 725 |
| BICC | BICI CI | 30 | 5,850 | / 6,250 | 304 | 6 250 |
| BNBC | BERNABE CI | 30 | 1,950 | / 1,960 | 210 | 1 950 |
| BOAB | BANK OF AFRICA BN | 50 | 5,610 | / 5,700 | 119 | 5 700 |
| BOABF | BANK OF AFRICA BF | 236 | 5,600 | / 5,645 | 112 | 5 600 |
| BOAC | BANK OF AFRICA CI | 367 | 4,850 | / 4,855 | 120 | 4 855 |
| BOAM | BANK OF AFRICA ML | 209 | 1,980 | / 1,985 | 336 | 1 980 |
| BOAN | BANK OF AFRICA NG | 4 | 4,850 | / 4,900 | 1 448 | 4 900 |
| BOAS | BANK OF AFRICA SENEGAL | 139 | 2,300 | / 2,345 | 41 | 2 345 |
| CABC | SICABLE CI | 432 | 1,135 | / | | 1 135 |
| CBIBF | CORIS BANK INTERNATIONAL | 5 | 8,750 | / 9,300 | 211 | 9 300 |
| CFAC | CFAO MOTORS CI | 15 117 | 840 | / 850 | 5 100 | 850 |
| CIEC | CIE CI | 100 | 1,950 | / 1,970 | 274 | 1 970 |
| ECOC | ECOBANK COTE D'IVOIRE | 240 | 4,105 | / 4,150 | 478 | 4 150 |
| ETIT | ECOBANK TRANS. INCORP. TG | | / | Marché | 13 987 182 | 13 |
| FTSC | FILTISAC CI | 12 | 1,820 | / 1,850 | 182 | 1 850 |
| NEIC | NEI-CEDA CI | 15 | 510 | / 515 | 245 | 515 |
| NSBC | NSIA BANQUE COTE D'IVOIRE | 10 | 5,560 | / 5,995 | 395 | 5 995 |
| NTLC | NESTLE CI | 210 | 3,725 | / 3,895 | 1 063 | 3 895 |
| ONTBF | ONATEL BF | 176 | 4,000 | / 4,020 | 170 | 4 000 |
| ORGT | ORAGROUP TOGO | 85 | 4,020 | / 4,100 | 276 | 4 100 |
| PALC | PALM CI | 49 | 5,795 | / 6,000 | 281 | 5 795 |
| PRSC | TRACTAFRIC MOTORS CI | 100 | 3,255 | / 3,265 | 351 | 3 265 |
| SAFC | SAFCA CI | 601 | 625 | / 630 | 4 270 | 625 |
| SCRC | SUCRIVOIRE | 1 068 | 1,075 | / 1,100 | 2 082 | 1 100 |
| SDCC | SODE CI | 4 | 4,210 | / 4,495 | 465 | 4 495 |
| SDSC | BOLLORE | | / | 2,300 | 386 | 2 300 |
| SEMC | CROWN SIEM CI | 18 | 780 | / 785 | 214 | 785 |
| SGBC | SOCIETE GENERALE COTE D'IVOIRE | 233 | 10,400 | / | | 11 180 |
| SHEC | VIVO ENERGY CI | 595 | 845 | / 875 | 2 429 | 875 |
| SIBC | SOCIETE IVOIRIENNE DE BANQUE | 10 539 | 3,900 | / 3,995 | 10 | 3 900 |
| SICC | SICOR CI | 10 | 7,870 | / | | 7 870 |
| SIVC | AIR LIQUIDE CI | 870 | 630 | / 660 | 480 | 660 |
| SLBC | SOLIBRA CI | 11 | 98,520 | / 102,000 | 3 | 102 000 |
| SMBC | SMB CI | 151 | 7,050 | / 7,100 | 997 | 7 050 |
| SNTS | SONATEL SN | 736 | 13,700 | / 13,900 | 241 | 13 700 |
| SOGC | SOGB CI | 243 | 4,400 | / 4,495 | 229 | 4 400 |
| SPHC | SAPH CI | 20 | 5,300 | / 5,600 | 318 | 5 600 |
| STAC | SETAO CI | 2 | 655 | / 675 | 999 | 675 |
| STBC | SITAB CI | 692 | 4,200 | / 4,600 | 695 | 4 200 |
| SVOC | MOVIS CI | | / | | | 2 395 |
| TTLC | TOTAL CI | 8 | 1,765 | / 1,840 | 120 | 1 840 |
| TTLS | TOTAL SN | 35 | 1,810 | / 1,815 | 53 | 1 815 |
| TTRC | TRITURAF CI-Ste en Liquidation | | / | | | 490 |
| UNLC | UNILEVER CI | 13 | 4,555 | / | | 4 550 |
| UNXC | UNIWAX CI | 532 | 2,065 | / 2,090 | 500 | 2 065 |

QUANTITES RESIDUELLES**MARCHE DES DROITS**

| Symbole | Titre | Quantité résiduelle à l'achat | Cours Achat / Vente | Quantité résiduelle à la vente | Cours de Référence |
|---------|-------|-------------------------------|---------------------|--------------------------------|--------------------|
|---------|-------|-------------------------------|---------------------|--------------------------------|--------------------|

TROISIEME COMPARTIMENT - BRVM PETITES CAPITALISATIONS

| Symbole | Titre | Quantité résiduelle à l'achat | Cours Achat / Vente | Quantité résiduelle à la vente | Cours de Référence |
|---------|-------|-------------------------------|---------------------|--------------------------------|--------------------|
|---------|-------|-------------------------------|---------------------|--------------------------------|--------------------|

QUANTITES RESIDUELLES

MARCHE DES OBLIGATIONS

| Symbole | Titre | Quantité résiduelle à l'achat | Cours Achat / Vente | Quantité résiduelle à la vente | Cours de Référence |
|----------|--|-------------------------------|---------------------|--------------------------------|--------------------|
| BHSN.O1 | DIASPORA BONDS BHS 6,25% 2019- | | / | | 10 500 |
| FNSBC.O1 | FCTC NSIA BANQUE 7 % 2020-2025 | 10 | 7,622.22 / 7,777.78 | 50 | 7 778 |
| PADS.O3 | PAD 6,60% 2020-2027 | | / | | 10 000 |
| SNLC.O1 | SENELEC 6,50% 2018-2025 | | / | | 7 350 |
| SNTS.O2 | SONATEL 6,50% 2020-2027 | | / | | 10 000 |
| EOM.O1 | ETAT DU MALI 6.20% 2016-2023 | | / | | 3 332 |
| EOM.O2 | Etat du Mali 6.50% 2017-2024 | | / | | 6 000 |
| EOM.O3 | ETAT DU MALI 6,50 % 2018-2025 | | / | | 10 000 |
| EOM.O4 | ETAT DU MALI 6,50% 2019-2027 | | / | | 10 000 |
| EOM.O5 | ETAT DU MALI 6,50% 2020-2028 | | / | | 10 000 |
| EOM.O6 | ETAT DU MALI 6,50% 2020-2027 | | / 10,500 | 1 935 | 10 500 |
| TPNE.O2 | TRESOR PUBLIC DU NIGER 6,50% 2019 - 2026 | | / 10,500 | 1 983 | 10 500 |
| TPNE.O3 | TRESOR PUBLIC DU NIGER 6,5% 2020-2027 | | / | | 10 500 |
| TPCI.O59 | TPCI 5,90% 2021-2031 | | / | | 10 600 |
| TPCI.O60 | TPCI 5,80% 2021-2028 | | / | | 10 000 |
| TPCI.O61 | TPCI 5,90% 2021-2031 | | / | | 10 000 |
| TPCI.O62 | TPCI 5,80 % 2021 -2028 | | / 10,300 | 2 400 | 10 300 |
| TPCI.O63 | TPCI 5,90% 2021 -2031 | | / | | 10 000 |
| TPNE.O1 | TRESOR PUBLIC DU NIGER 6,50% 2019-2026 | 60 | 10,000 / 10,500 | 2 300 | 10 500 |
| TPCI.O53 | TPCI 5,80% 2020-2027 | | / | | 10 600 |
| TPCI.O54 | TPCI 5,90% 2020-2030 | 10 | 9,950 / | | 10 300 |
| TPCI.O55 | TPCI 5,80% 2020-2027 | | / 10,500 | 980 | 10 500 |
| TPCI.O56 | TPCI 5,90% 2020-2030 | | / | | 10 300 |
| TPCI.O57 | TPCI 5,80% 2020-2027 | | / | | 10 000 |
| TPCI.O58 | TPCI 5,80% 2021-2028 | | / | | 10 075 |
| TPCI.O47 | TPCI 5,80% 2020 - 2027 | | / | | 10 000 |
| TPCI.O48 | TPCI 5,80% 2020- 2027 | 25 | 9,900 / | | 10 090 |
| TPCI.O49 | TPCI 5,90% 2020- 2030 | | / | | 10 085 |
| TPCI.O50 | TPCI 5,90% 2020-2030 | | / | | 10 000 |
| TPCI.O51 | TPCI 5,80% 2020-2027 | | / | | 10 000 |
| TPCI.O52 | TPCI 5,90 % 2020-2030 | | / | | 10 300 |
| TPCI.O41 | TPCI 5,80% 2020-2027 | | / 10,700 | 1 956 | 10 700 |
| TPCI.O42 | TPCI 5,90% 2020-2030 | | / | | 10 600 |
| TPCI.O43 | TPCI 5,90% 2020 - 2030 | | / 10,500 | 1 990 | 10 500 |
| TPCI.O44 | TPCI 5,80% 2020 - 2027 | | / | | 10 000 |
| TPCI.O45 | TPCI 5,80% 2020 -2027 | | / | | 10 000 |
| TPCI.O46 | TPCI 5,90% 2020 - 2030 | | / | | 10 300 |
| TPCI.O35 | TPCI 5,75% 2019 -2026 | | / | | 10 000 |
| TPCI.O36 | TPCI 5,75% 2019- 2026 | | / | | 10 000 |
| TPCI.O37 | TPCI 5,80% 2019-2026 | | / | | 10 000 |
| TPCI.O38 | TPCI 5,75% 2019-2026 | | / | | 10 000 |
| TPCI.O39 | TPCI 5,75% 2019 - 2026 | | / 10,500 | 2 400 | 10 500 |
| TPCI.O40 | TPCI 5,75% 2019-2026 | | / | | 10 000 |
| TPCI.O29 | TPCI 6% 2018-2026 | 25 | 9,800 / 10,300 | 325 | 10 300 |
| TPCI.O30 | TPCI 5,95% 2018-2025 | 20 | 8,730 / | | 9 270 |
| TPCI.O31 | TPCI 5,75% 2019 - 2026 | | / | | 10 000 |
| TPCI.O32 | TPCI 2,23% 2019-2026 | | / | | 10 000 |
| TPCI.O33 | TPCI 5.75% 2019-2026 | | / 10,500 | 1 980 | 10 500 |
| TPCI.O34 | TPCI 6% 2019-2029 | | / 10,000 | 108 | 9 999 |

mardi 5 octobre 2021

| | | | | | | | |
|----------|------------------------------|----|--------|---|--------|-------|--------|
| TPCI.O23 | TPCI 5.90% 2016-2026 | | | / | | | 10 075 |
| TPCI.O24 | TPCI 6.25% 2017-2029 | | | / | | | 10 300 |
| TPCI.O25 | TPCI 5,95% 2017-2024 A | | | / | | | 10 000 |
| TPCI.O26 | TPCI 5,95% 2017-2024 B | | | / | | | 10 050 |
| TPCI.O27 | TPCI 6% 2017-2025 | | | / | | | 10 000 |
| TPCI.O28 | TPCI 6% 2018 - 2026 | 25 | 9,800 | / | | | 10 500 |
| TPCI.O17 | TPCI 3% 2014-2024 | | | / | | | 10 000 |
| TPCI.O18 | TPCI 5.85% 2014-2021 | | | / | | | 10 000 |
| TPCI.O19 | TPCI 5.99% 2015-2025 | | | / | 10,050 | 65 | 10 000 |
| TPCI.O20 | TPCI 5.85% 2015-2022 | | | / | | | 10 000 |
| TPCI.O21 | TPCI 6% 2016-2028 | | | / | 10,050 | 78 | 10 000 |
| TPCI.O22 | TPCI 5.90% 2016 - 2026 | | | / | | | 10 000 |
| TPBF.O8 | TPBF 6,50% 2019-2027 | | | / | | | 10 500 |
| TPBF.O9 | TPBF 6,50% 2019 - 2027 | | | / | | | 10 500 |
| TPBJ.O1 | TPBJ 6.50% 2017-2027 | | | / | | | 10 500 |
| TPBJ.O2 | TPBJ 6.50% 2018-2025 | | | / | | | 10 500 |
| TPBJ.O3 | TPBJ 6,50% 2020-2028 | | | / | | | 10 001 |
| TPCI.O16 | TPCI 6.55% 2014-2022 | | | / | | | 10 000 |
| TPBF.O12 | TPBF 6.50% 2021-2031 | | | / | 10,500 | 1 980 | 10 500 |
| TPBF.O13 | TPBF 6,50 % 2021 - 2031 | | | / | 10,200 | 25 | 10 400 |
| TPBF.O4 | TPBF 6.50% 2017-2027 | | | / | | | 10 000 |
| TPBF.O5 | TPBF 6,50% 2017-2024 | | | / | 10,500 | 5 | 10 500 |
| TPBF.O6 | TPBF 6.50% 2018-2025 | | | / | 10,500 | 2 287 | 10 500 |
| TPBF.O7 | TPBF 6,50% 2018- 2025 | | | / | | | 10 000 |
| EOM.O7 | ETAT DU MALI 6.50% 2021-2031 | | | / | 10,500 | 1 955 | 10 500 |
| EOS.O5 | ETAT SENEGAL 6.50% 2013-2023 | | | / | | | 10 000 |
| EOS.O6 | ETAT SENEGAL 6.50% 2014-2021 | | | / | | | 1 000 |
| EOS.O7 | ETAT SENEGAL 6.30% 2015-2025 | 24 | 10,000 | / | | | 10 500 |
| TPBF.O10 | TPBF 6,50% 2020 - 2028 | | | / | | | 10 470 |
| TPBF.O11 | TPBF 6,50 % 2020-2028 | | | / | | | 10 000 |
| BIDC.O4 | BIDC-EBID 6.10% 2017-2027 | | | / | | | 7 500 |
| BIDC.O5 | BIDC-EBID 6,40% 2019-2026 | | | / | 10,500 | 948 | 10 500 |
| BIDC.O6 | BIDC-EBID 6,50 % 2021-2028 | | | / | 10,500 | 1 300 | 10 500 |
| BOAD.O12 | BOAD 5.95% 2014-2021 | | | / | | | 10 050 |
| CRRH.O1 | CRRH-UEMOA 6.10% 2012-2022 | | | / | | | 9 925 |
| CRRH.O2 | CRRH-UEMOA 6.10% 2012-2024 | | | / | | | 10 000 |
| CRRH.O9 | CRRH-UEMOA 6.05% 2018-2033 | | | / | | | 8 333 |
| CRRH.O3 | CRRH-UEMOA 6% 2013-2023 | | | / | | | 10 000 |
| CRRH.O4 | CRRH-UEMOA 6% 2014-2024 | | | / | | | 9 975 |
| CRRH.O5 | CRRH-UEMOA 5.85% 2015-2025 | | | / | | | 10 100 |
| CRRH.O6 | CRRH-UEMOA 5.85% 2016-2026 | | | / | | | 10 230 |
| CRRH.O7 | CRRH-UEMOA 5.95% 2017-2029 | | | / | | | 7 083 |
| CRRH.O8 | CRRH-UEMOA 5.95% 2018-2030 | | | / | | | 7 898 |

SUKUK ET TITRES ASSIMILES

| Symbole | Titre | Quantité résiduelle à l'achat | Cours Achat / Vente | Quantité résiduelle à la vente | Cours de Référence |
|----------|--------------------------|-------------------------------|---------------------|--------------------------------|--------------------|
| SUKCI.S2 | SUKUK CI 5.75% 2016-2023 | | / | | 10 400 |
| SUKSN.S2 | SUKUK SN 6% 2016-2026 | | / | | 10 400 |
| SUKTG.S1 | SUKUK TG 6.5% 2016-2026 | | / | | 10 400 |

CALENDRIER DES ASSEMBLEES GENERALES

ANNEE : 2021

| Société | Nature | Date | Heure | Lieu |
|-------------------------------|-----------|------------|----------|--|
| NSBC | Ordinaire | 06/08/2021 | 10:00:00 | Maison du Patronat Ivoirien (CGECI) sise à Abidjan Plateau, Avenue Lamblin |
| TOTAL SENEGAL S.A. | Mixte | 30/06/2021 | 17:00:00 | Lamantin Beach Hôtel et par VISIOCONFERENCE |
| BERNABE CI | Ordinaire | 28/06/2021 | 10:00:00 | Salle de conférence du Radisson Blu Hôtel situé près de l'Aéroport d'Abidjan |
| UNIWAX CI | Ordinaire | 25/06/2021 | 09:00:00 | Espace Latrille Events, sis à Abidjan Commune de Cocody, aux Deux-Plateaux (Carrefour Duncan) |
| TRACTAFRIC CI | Ordinaire | 24/06/2021 | 10:00:00 | Hôtel AZALAI sis Marcory, Bd VGE, en face de Cap Sud, à côté de la banque BGFI |
| FILTISAC CI | Ordinaire | 24/06/2021 | 11:00:00 | Espace Latrille Events, sis à Abidjan Commune de Cocody, aux Deux-Plateaux Boulevard Latrille |
| BOLLORE TRANSPORT & LOGISTICS | Ordinaire | 24/06/2021 | 10:00:00 | Salle Lougah François du palais de la culture sis à Treichville |
| SAFCA CI | Ordinaire | 23/06/2021 | 10:00:00 | Siège de la société, sis à Abidjan, 1, Rue des Carrossiers, Zone 3 C (Face SOCOCE Treichville) |
| SODECI | Ordinaire | 22/06/2021 | 08:30:00 | Visioconférence |
| TOTAL | Mixte | 21/06/2021 | 10:00:00 | Espace Latrille Events, sis à Abidjan Commune de Cocody, aux Deux-Plateaux Boulevard Latrille |
| CIE CI | Ordinaire | 21/06/2021 | 08:30:00 | Visioconférence |
| PALM CI | Ordinaire | 18/06/2021 | 09:30:00 | Visioconférence |
| ORAGROUP | Mixte | 18/06/2021 | 10:00:00 | Hôtel 2 Février, Lomé TOGO |
| SUCRIVOIRE | Ordinaire | 17/06/2021 | 09:30:00 | Visioconférence |
| BICI CI | Ordinaire | 17/06/2021 | 10:00:00 | Auditorium de la Maison des Entreprises (CGECI) sise au Plateau |
| SOGB | Ordinaire | 17/06/2021 | 11:00:00 | Immeuble CRRAE - UEMOA sis à Abidjan Plateau |
| NEI-CEDA CI | Ordinaire | 16/06/2021 | 10:00:00 | Hôtel TIAMA, Abidjan-Plateau |
| CFAO MOTORS CI | Ordinaire | 15/06/2021 | 09:00:00 | Siège social sis à Abidjan Treichville, 117, Boulevard de Marseille |
| SETAO CI | Ordinaire | 15/06/2021 | 10:00:00 | Hôtel TIAMA (salon EBENE), Abidjan-Plateau |
| SAPH CI | Ordinaire | 14/06/2021 | 09:30:00 | Visioconférence |
| NESTLE CI | Ordinaire | 04/06/2021 | 10:00:00 | Visioconférence |
| AIR LIQUIDE CI | Ordinaire | 04/06/2021 | 09:00:00 | Salle de conférence de la CRRAE-UMOA, à Abidjan |
| SITAB | Ordinaire | 03/06/2021 | 10:00:00 | SALLE JEWELS de la CGECI (Plateau) |
| SMB | Ordinaire | 01/06/2021 | 09:30:00 | Angle du Boulevard de la République et de l'Avenue Lamblin |
| ECOBANK TG | Mixte | 27/05/2021 | 10:30:00 | Visioconférence |
| SOLIBRA | Mixte | 21/05/2021 | 09:00:00 | Espace CRISTAL 8, rue du Chevalier de Clieu Zone 4 C « Salle PLATINIUM » ABIDJAN |
| SGB CI | Mixte | 19/05/2021 | 09:00:00 | Espace Latrille Events, sis à Abidjan Commune de Cocody, aux Deux-Plateaux Boulevard Latrille |
| SIB | Ordinaire | 17/05/2021 | 09:00:00 | Maison de l'Entreprise (siège du Patronat Ivoirien), Abidjan-Plateau à l'Angle du Boulevard de la République |
| SONATEL | Ordinaire | 28/04/2021 | 10:00:00 | Visioconférence |
| ONATEL BF | Ordinaire | 27/04/2021 | 14:00:00 | Hôtel SOPATEL SILMANDE, OUAGADOUGOU-BURKINA FASO |
| UNILEVER CI | Mixte | 19/04/2021 | 08:00:00 | Visioconférence |
| BANK OF AFRICA ML | Mixte | 16/04/2021 | 09:30:00 | Siège de la banque |
| BANK OF AFRICA SN | Ordinaire | 16/04/2021 | 09:30:00 | Immeuble Elan II au 2ème Etage, Almadies, Zone 12, Route de Ngor à Dakar |
| BANK OF AFRICA CI | Ordinaire | 15/04/2021 | 10:00:00 | Salle Jewels du Patronat Ivoirien (CGECI) sis à Abidjan Plateau, immeuble MDE |
| ECOBANK CI | Mixte | 08/04/2021 | 10:00:00 | Hôtel Radisson Blu, sis à Abidjan Port Bouët, route de l'aéroport international Felix Houphouët Boigny |
| BANK OF AFRICA BN | Ordinaire | 08/04/2021 | 10:00:00 | Hôtel GOLDEN TULIP à Cotonou |
| CORIS BANK INTERNATIONAL | Mixte | 08/04/2021 | 09:00:00 | Hôtel SOPATEL Silmandé SA, à Ouagadougou |
| BANK OF AFRICA NG | Ordinaire | 07/04/2021 | 10:00:00 | Centre de Formation de la BOA NIGER (BOA-Siège) |
| BANK OF AFRICA BF | Mixte | 01/04/2021 | 10:00:00 | Salle WANGO de LAICO HOTEL OUAGA 2000 |
| SICABLE | Ordinaire | 30/03/2021 | 10:00:00 | L'hôtel TIAMA, à ABIDJAN |
| BANK OF AFRICA SN | Ordinaire | 26/03/2021 | 09:30:00 | Immeuble Elan II au 2ème Etage, Almadies, Zone 12, Route de Ngor à Dakar |

L'actualité de la BRVM sur nos plateformes digitales

Infos BRVM

Pour recevoir les informations boursières par SMS, souscrivez :



Côte d'Ivoire : *430#
Bénin : *430*15#



Côte d'Ivoire : #139#
Burkina Faso : *310#



Côte d'Ivoire : *431#
Niger : *512*9#
Togo : *310#

Site web

www.brvm.org

Application Mobile

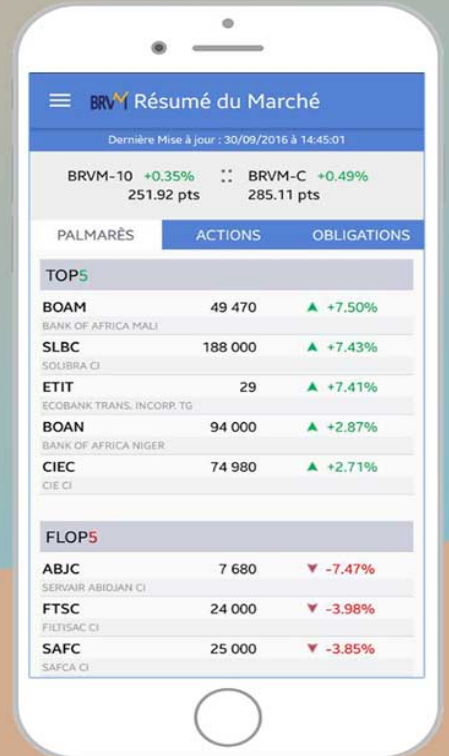

Disponible sur
 Google play

Disponible sur
 App Store



Nous suivre sur :

