

BRVM 10	161,04
Variation Jour	↓ -0,65 %
Variation annuelle	↑ 4,91 %



# BULLETIN OFFICIEL DE LA COTE

N° 211

jeudi 3 novembre 2022

Site : www.brvm.org

BRVM Composite	200,68
Variation Jour	↓ -0,35 %
Variation annuelle	↓ -0,79 %

Evolution des indices

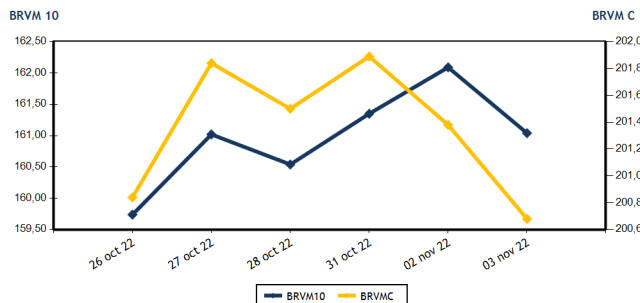

Volumes et valeurs transigés

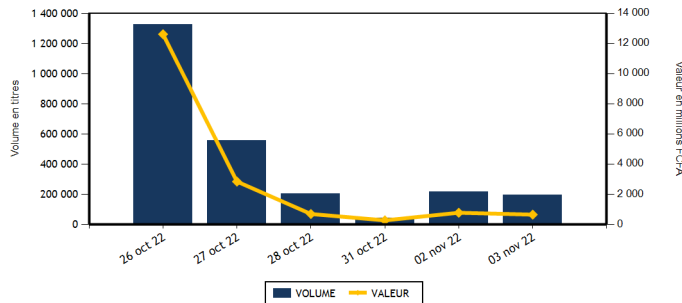

Actions	Niveau	Evol. Jour
Capitalisation boursière (FCFA)(Actions & Droits)	6 040 452 464 378	-0,34 %
Volume échangé (Actions & Droits)	173 003	-13,88 %
Valeur transigée (FCFA) (Actions & Droits)	521 331 838	-16,58 %
Nombre de titres transigés	39	-7,14 %
Nombre de titres en hausse	11	-8,33 %
Nombre de titres en baisse	18	-21,74 %
Nombre de titres inchangés	10	42,86 %

Obligations	Niveau	Evol. Jour
Capitalisation boursière (FCFA)	8 783 445 043 981	0,13 %
Volume échangé	21 233	45,89 %
Valeur transigée (FCFA)	129 015 650	-14,41 %
Nombre de titres transigés	9	12,50 %
Nombre de titres en hausse	4	
Nombre de titres en baisse	1	-66,67 %
Nombre de titres inchangés	4	-20,00 %

## PLUS FORTES HAUSSES

Titres	Cours	Evol. Jour	Evol. annuelle
SAFCA CI (SAFC)	860	7,50 %	1,18 %
UNIWAX CI (UNXC)	1 090	5,83 %	-45,50 %
ECOBANK TRANS. INCORP. TG (ETIT)	19	5,56 %	5,56 %
BANK OF AFRICA ML (BOAM)	1 535	3,72 %	3,37 %
AIR LIQUIDE CI (SIVC)	860	2,38 %	-3,91 %

## PLUS FORTES BAISES

Titres	Cours	Evol. Jour	Evol. annuelle
SICABLE CI (CABC)	1 160	-6,83 %	14,29 %
ORAGROUP TOGO (ORGT)	3 330	-4,86 %	-20,53 %
SOCIETE IVOIRIENNE DE BANQUE (SIBC)	4 500	-2,17 %	12,92 %
BANK OF AFRICA SENEGAL (BOAS)	2 350	-1,67 %	0,00 %
PALM CI (PALC)	10 600	-1,35 %	51,65 %

## INDICES SECTORIELS

Base = 100 au 14 juin 1999	Nombre de sociétés	Valeur	Evol. Jour	Evol. annuelle	Volume	Valeur	PER moyen
BRVM - INDUSTRIE	11	105,54	0,25 %	-4,15 %	6 276	7 975 340	27,63
BRVM - SERVICES PUBLICS	4	470,06	-0,98 %	4,73 %	3 713	15 406 430	9,30
BRVM - FINANCES	15	73,36	-0,05 %	-4,89 %	128 944	232 728 188	7,14
BRVM - TRANSPORT	2	413,30	-0,29 %	-33,57 %	1 177	1 883 600	6,62
BRVM - AGRICULTURE	5	301,82	0,09 %	24,05 %	27 550	252 166 700	5,83
BRVM - DISTRIBUTION	7	387,64	-0,47 %	-4,86 %	5 275	11 105 280	28,46
BRVM - AUTRES SECTEURS	1	1 203,03	0,00 %	33,56 %	68	66 300	11,71
BRVM - PETITES CAPITALISATIONS	-	-	-	-	-	-	-

Indicateurs	1er et 2è Comp.	BRVM PC
PER moyen du marché	8,01	
Taux de rendement moyen du marché	7,33	
Taux de rentabilité moyen du marché	7,88	
Nombre de sociétés cotées	45	
Nombre de lignes obligataires	108	
Volume moyen annuel par séance	1 048 413,00	
Valeur moyenne annuelle par séance	1 999 115 251,93	

Indicateurs	1er et 2è Comp.	BRVM PC
Ratio moyen de liquidité	16,24	
Ratio moyen de satisfaction	7,58	
Ratio moyen de tendance	46,65	
Ratio moyen de couverture	214,36	
Taux de rotation moyen du marché	0,02	
Prime de risque du marché	6,59	
Nombre de SGI participantes	28	

## Définitions

Volume moyen annuel par séance = Valeur annuelle échangée / nombre de séances  
 Valeur moyenne annuelle par séance = Valeur annuelle échangée / nombre de séances  
 Ratio moyen de liquidité = Moyenne des ratios de liquidité (Titres échangés / Volume des ordres de vente)  
 Ratio moyen de satisfaction = Moyenne des ratios de satisfaction (Titres échangés / Volume des ordres d'achat)  
 Ratio moyen de tendance = Moyenne des ratios de tendance (Volume des ordres d'achat / Volume des ordres de vente)  
 Ratio moyen de couverture = Moyenne des ratios de couverture (Volume des ordres de vente / Volume des ordres d'achat)

Taux moyen de rotation = moyenne des taux de rotation des actions cotées (volume transigé / capi flottante)  
 PER moyen du marché = moyenne des PER des actions cotées ayant un PER positif  
 Taux de rendement moyen = moyenne des taux de rendement des actions cotées ayant distribué un dividende  
 Taux de rentabilité moyen = moyenne des taux de rentabilité des actions cotées  
 Prime de risque du marché = (1 / le PER moyen du marché) - le taux de référence actuel des emprunts d'Etat



BRVM - BOURSE REGIONALE DES VALEURS MOBILIERES  
 BRVM - Société Anonyme au capital de 3.062.040.000 CFA - RC : CI - ABJ - 1997 - B - 208435 - CC : 9819725 - E  
 Siège Social : Abidjan - CÔTE D'IVOIRE. Adresse : 18, Rue Joseph ANOMA (Rue des Banques) - Abidjan  
 Tél : +225 20 32 66 85 / 86, Fax : +225 20 32 66 84, Mail : brvm@brvm.org, Site Web : www.brvm.org

**MARCHE DES ACTIONS**

Symbole	Titre	Cours Précédent	Cours du jour		Variation jour	Séance de cotation		Cours Référence	Variation de l'année précédente	Dernier dividende payé		Rdt. Net	PER
			Ouv.	Clôt.		Volume	Valeur			Montant net	Date		
<b>SECTEUR - INDUSTRIE</b>		<b>105,54</b>	<b>points</b>	<b>↑</b>	<b>0,25 %</b>								
CABC	SICABLE CI	1 245	1 160	1 160	-6,83 %	270	313 200	1 160	14,29 %	69,00	2-août-22	5,95 %	171,27
FTSC	FILTISAC CI	1 350	1 350	1 350	0,00 %	1 234	1 684 260	1 350	-19,64 %	235,00	30-juil.-21	17,41 %	
NEIC	NEI-CEDA CI	795	NC	NC	0,00 %			795	27,20 %	9,00	28-juin-01		10,35
NTLC	NESTLE CI	6 395	6 200	6 390	-0,08 %	170	1 057 800	6 390	38,76 %	856,80	2-août-22	13,41 %	6,63
SEMC	CROWN SIEM CI	700	NC	NC	0,00 %			700	-8,50 %	14,40	28-déc.-21	2,06 %	7,40
SIVC	AIR LIQUIDE CI	840	835	860	2,38 %	3 226	2 758 460	860	-3,91 %	63,00	29-sept.-17		
SLBC	SOLIBRA CI	114 995	NC	NC	0,00 %			114 995	-26,29 %	4 050,00	12-août-22	3,52 %	8,60
SMBC	SMB CI	6 700	6 700	6 800	1,49 %	119	799 300	6 800	-1,45 %	720,00	24-août-22	10,59 %	5,64
STBC	SITAB CI	6 385	NC	NC	0,00 %			6 385	3,32 %	445,12	21-juil.-22	6,97 %	12,07
UNLC	UNILEVER CI	7 030	NC	NC	0,00 %			7 030	43,76 %	1 233,00	9-juil.-12		10,60
UNXC	UNIWAX CI	1 030	1 030	1 090	5,83 %	1 257	1 362 320	1 090	-45,50 %	60,75	29-juil.-22	5,57 %	16,15
<b>TOTAL</b>						<b>6 276</b>	<b>7 975 340</b>						<b>27,63</b>
<b>SECTEUR - SERVICES PUBLICS</b>		<b>470,06</b>	<b>points</b>	<b>↓</b>	<b>-0,98 %</b>								
CIEC	CIE CI	2 195	2 200	2 200	0,23 %	350	770 000	2 200	16,09 %	153,16	25-juil.-22	6,96 %	12,63
ONTBF	ONATEL BF	3 600	3 600	3 600	0,00 %	3 110	11 194 900	3 600	-8,75 %	416,58	15-juin-22	11,57 %	7,56
SDCC	SODE CI	5 415	5 415	5 400	-0,28 %	35	189 075	5 400	25,73 %	432,00	21-oct.-22	8,00 %	11,17
SNTS	SONATEL SN	14 985	14 985	14 795	-1,27 %	218	3 252 455	14 795	5,87 %	1 400,00	18-mai-22	9,46 %	5,86
<b>TOTAL</b>						<b>3 713</b>	<b>15 406 430</b>						<b>9,30</b>
<b>SECTEUR - FINANCES</b>		<b>73,36</b>	<b>points</b>	<b>↓</b>	<b>-0,05 %</b>								
BICC	BICI CI	6 400	6 400	6 400	0,00 %	490	3 136 000	6 400	-13,51 %	518,00	15-juil.-22	8,09 %	11,11
BOAB	BANK OF AFRICA BN	6 010	6 010	6 100	1,50 %	943	5 735 830	6 100	15,09 %	546,00	25-mai-22	8,95 %	7,42
BOABF	BANK OF AFRICA BF	5 350	5 350	5 350	0,00 %	118	631 300	5 350	-13,71 %	448,00	4-mai-22	8,37 %	5,54
BOAC	BANK OF AFRICA CI	4 200	4 200	4 195	-0,12 %	794	3 331 440	4 195	-28,35 %	374,00	28-avr.-22	8,92 %	5,04
BOAM	BANK OF AFRICA ML	1 480	1 500	1 535	3,72 %	428	643 830	1 535	3,37 %	271,00	15-mai-19		13,41
BOAN	BANK OF AFRICA NG	6 000	6 000	5 970	-0,50 %	28 062	167 532 000	5 970	17,06 %	567,30	12-mai-22	9,50 %	8,26
BOAS	BANK OF AFRICA SENEGAL	2 390	2 350	2 350	-1,67 %	102	239 700	2 350	0,00 %	161,01	1-juin-21	6,85 %	5,09
CBIBF	CORIS BANK INTERNATIONAL	8 850	8 500	8 875	0,28 %	105	930 000	8 875	-15,48 %	448,00	6-juil.-22	5,05 %	6,10
ECOC	ECOBANK COTE D'IVOIRE	4 845	4 850	4 800	-0,93 %	451	2 171 900	4 800	0,31 %	420,30	29-avr.-22	8,76 %	7,70
ETIT	ECOBANK TRANS. INCORP. TG	18	18	19	5,56 %	84 144	1 544 053	19	5,56 %	0,90	20-juin-22	4,74 %	1,77
NSBC	NSIA BANQUE COTE D'IVOIRE	4 950	4 580	4 900	-1,01 %	461	2 162 580	4 900	-20,78 %	77,69	27-juil.-20	1,59 %	5,11
ORGT	ORAGROUP TOGO	3 500	3 330	3 330	-4,86 %	2 597	8 648 010	3 330	-20,53 %	59,52	17-juil.-20	1,79 %	11,68
SAFC	SAFCA CI	800	800	860	7,50 %	4 815	3 852 120	860	1,18 %	23,04	29-juil.-11		
SGBC	SOCIETE GENERALE COTE D'IVOIRE	11 100	11 200	11 050	-0,45 %	1 135	12 619 325	11 050	4,29 %	1 004,93	10-juin-22	9,09 %	5,10
SIBC	SOCIETE IVOIRIENNE DE BANQUE	4 600	4 600	4 500	-2,17 %	4 299	19 550 100	4 500	12,92 %	405,00	30-juin-22	9,00 %	6,61
<b>TOTAL</b>						<b>128 944</b>	<b>232 728 188</b>						<b>7,14</b>
<b>SECTEUR - TRANSPORT</b>		<b>413,30</b>	<b>points</b>	<b>↓</b>	<b>-0,29 %</b>								
SDSC	BOLLORE	1 700	1 710	1 695	-0,29 %	1 177	1 883 600	1 695	-34,05 %	130,00	23-juin-22	7,67 %	6,62
SVOC	MOVIS CI	2 395	SP	SP	0,00 %			2 395	0,00 %	270,00	5-juil.-99		
<b>TOTAL</b>						<b>1 177</b>	<b>1 883 600</b>						<b>6,62</b>

**MARCHE DES ACTIONS**

Symbole	Titre	Cours Précédent	Cours du jour		Variation jour	Séance de cotation		Cours Référence	Variation de l'année précédente	Dernier dividende payé		Rdt. Net	PER
			Ouv.	Clôt.		Volume	Valeur			Montant net	Date		
<b>SECTEUR - AGRICULTURE</b>		<b>301,82</b>	<b>points</b>		<b>↑</b>	<b>0,09 %</b>							
PALC	PALM CI	10 745	10 750	10 600	-1,35 %	22 861	228 105 575	10 600	51,65 %	1 236,34	31-août-22	11,66 %	3,86
SCRC	SUCRIVOIRE	1 185	1 180	1 175	-0,84 %	404	476 700	1 175	22,40 %	40,50	20-août-21	3,45 %	
SICC	SICOR CI	6 425	6 425	6 425	0,00 %	1	6 425	6 425	25,49 %	1 919,00	25-sept.-00		3,90
SOGC	SOGB CI	5 950	5 715	6 070	2,02 %	759	4 543 100	6 070	21,40 %	541,81	21-juil.-22	8,93 %	8,90
SPHC	SAPH CI	5 390	5 400	5 400	0,19 %	3 525	19 034 900	5 400	3,95 %	365,40	4-août-22	6,77 %	6,65
<b>TOTAL</b>						<b>27 550</b>	<b>252 166 700</b>						<b>5,83</b>
<b>SECTEUR - DISTRIBUTION</b>		<b>387,64</b>	<b>points</b>		<b>↓</b>	<b>-0,47 %</b>							
ABJC	SERVAIR ABIDJAN CI	1 600	1 500	1 595	-0,31 %	601	901 595	1 595	-8,86 %	57,73	24-août-22	3,62 %	18,26
BNBC	BERNABE CI	2 195	2 195	2 195	0,00 %	16	35 120	2 195	0,92 %	45,00	19-juil.-19		90,97
CFAC	CFAO MOTORS CI	920	910	920	0,00 %	421	382 520	920	-22,69 %	69,47	2-août-22	7,55 %	24,86
PRSC	TRACTAFRIC MOTORS CI	3 450	3 450	3 450	0,00 %	111	382 950	3 450	-17,86 %	175,86	30-août-22	5,10 %	11,52
SHEC	VIVO ENERGY CI	850	865	850	0,00 %	164	140 195	850	-1,16 %	29,00	28-oct.-22	3,41 %	22,69
TTLC	TOTAL CI	2 330	2 310	2 300	-1,29 %	3 376	7 767 820	2 300	9,52 %	159,29	25-août-22	6,93 %	13,00
TTLS	TOTAL SN	2 600	2 600	2 585	-0,58 %	586	1 495 080	2 585	30,89 %	187,30	22-juil.-22	7,25 %	17,94
<b>TOTAL</b>						<b>5 275</b>	<b>11 105 280</b>						<b>28,46</b>
<b>AUTRES SECTEURS</b>		<b>1 203,03</b>	<b>points</b>		<b>→</b>	<b>0,00 %</b>							
STAC	SETAO CI	975	975	975	0,00 %	68	66 300	975	33,56 %	66,15	18-juil.-22	6,78 %	11,71
<b>TOTAL</b>						<b>68</b>	<b>66 300</b>						<b>11,71</b>
<b>TOTAL - Marché des actions</b>						<b>173 003</b>	<b>521 331 838</b>						

**MARCHE DES DROITS**

Symbole	Titre	Cours Précédent	Cours du jour		Variation jour	Séance de cotation		Cours Référence	Variation depuis l'origine	Parité	Periode de négociation	
			Ouv.	Clôt.		Volume	Valeur				Début	fin
<b>TOTAL</b>												
<b>TOTAL - Marché des droits</b>												

**TROISIEME COMPARTIMENT - BRVM PETITES CAPITALISATIONS**

Symbole	Titre	Cours Précédent	Cours du jour		Variation jour	Séance de cotation		Cours Référence	Variation depuis l'origine
			Ouv.	Clôt.		Volume	Valeur		
<b>TOTAL</b>									
<b>TOTAL - 3ème Compartiment - BRVM PC</b>									

**Légende:**  
 (d) Ex-dividende (V) Variation par rapport au cours de référence  
 Cours du jour: Ouv.: Ouverture Clôt.: Clôture Moy.: Moyen  
 Mentions : NC: Non Coté Ex-c: Ex-coupon Ex-d: Ex-droit SP: Suspendu Val-T: Valeur Théorique  
 PER = Cours / BNPA selon les données disponibles Rdt. Net: Rendement net (DNPA / Cours)  
 Comp.: 1 - Premier Compartiment 2 - Second Compartiment 3 - Compartiment de croissance  
 Ratio de liquidité = Titres échangés / Volume des ordres de vente  
 : Progression de l'indice sectoriel : Stabilité de l'indice sectoriel : Recul de l'indice sectorie

MARCHE DES OBLIGATIONS

Symbole	Titre	Valeur nominale	Cours Précédent	Cours du jour	Cours Référence	Séance de cotation		Coupon couru	Coupon d'intérêt		Type Amort	
						Volume	Valeur		Période	Montant net	Eché.	
<b>OBLIGATIONS D'ETAT</b>												
EOM.01	ETAT DU MALI 6.20% 2016-2023	1 665	1 665	1 665	1 665	10 000	16 650 000	46,38	A	103,23	23-mai-23	ACD
EOM.02	Etat du Mali 6.50% 2017-2024	4 000	4 000	NC	4 000			140,33	A	260,00	20-avr.-23	AC
EOM.03	ETAT DU MALI 6,50 % 2018-2025	6 000	6 000	NC	6 000			41,32	A	520,00	5-oct.-23	AC
EOM.04	ETAT DU MALI 6,50% 2019-2027	10 000	10 000	NC	10 000			203,01	A	650,00	12-juil.-23	AC
EOM.05	ETAT DU MALI 6,50% 2020-2028	10 000	10 000	NC	10 000			393,56	A	650,00	27-mars-23	ACD
EOM.06	ETAT DU MALI 6,50% 2020-2027	10 000	10 000	NC	10 000			601,92	A	650,00	30-nov.-22	AC
EOM.07	ETAT DU MALI 6.50% 2021-2031	10 000	10 200	10 000	10 000	25	250 000	357,95	A	650,00	16-avr.-23	AC
EOM.08	ETAT DU MALI 6,20 % 2022-2032	10 000	10 000	10 500	10 500	3 010	30 105 000	96,82	A	620,00	7-sept.-23	ACD
EOS.05	ETAT SENEGAL 6.50% 2013-2023	10 000	10 700	NC	10 700			171,33	S	325,00	29-janv.-23	ACD
EOS.07	ETAT SENEGAL 6.30% 2015-2025	10 000	10 000	10 700	10 700	8 033	80 333 500	279,62	S	317,59	20-nov.-22	ACD
TPBF.010	TPBF 6,50% 2020 - 2028	9 167	9 808	NC	9 808.34			79,01	S	325,00	25-mars-23	ACD
TPBF.011	TPBF 6,50 % 2020-2028	10 000	10 000	10 000	10 000	50	500 000	206,66	S	325,00	9-janv.-23	ACD
TPBF.012	TPBF 6.50% 2021-2031	10 000	10 700	NC	10 700			70,03	S	325,00	25-mars-23	ACD
TPBF.013	TPBF 6,50 % 2021 - 2031	10 000	10 250	NC	10 250			211,96	S	325,00	6-janv.-23	ACD
TPBF.04	TPBF 6.50% 2017-2027	10 000	10 100	NC	10 100			169,18	S	327,67	31-janv.-23	ACD
TPBF.05	TPBF 6,50% 2017-2024	10 000	10 800	NC	10 800			225,55	S	325,00	29-déc.-22	ACD
TPBF.06	TPBF 6.50% 2018-2025	10 000	10 500	NC	10 500			267,44	S	324,11	5-déc.-22	ACD
TPBF.07	TPBF 6,50% 2018- 2025	10 000	10 000	NC	10 000			303,80	S	325,00	15-nov.-22	AC
TPBF.08	TPBF 6,50% 2019-2027	10 000	10 000	NC	10 000			322,33	S	327,67	6-nov.-22	ACD
TPBF.09	TPBF 6,50% 2019 - 2027	10 000	10 700	NC	10 700			46,43	S	325,00	8-avr.-23	ACD
TPBJ.03	TPBJ 6,50% 2020-2028	10 000	10 000	NC	10 000			124,66	A	650,00	25-août-23	AC
TPBJ.04	TPBJ 5,50 % 2022-2037	10 000	10 000	NC	10 000			372,19	A	550,00	1-mars-23	AC
TPBJ.05	TPBJ 5,85 % 2022-2042	10 000	10 000	NC	10 000			395,88	A	585,00	1-mars-23	ACD
TPBJ.06	TPBJ 5,75% 2022-2037	10 000	10 000	NC	10 000			154,38	A	575,00	28-juil.-23	ACD
TPCI.017	TPCI 3% 2014-2024	10 000	10 000	NC	10 000			112,30	S	150,00	19-déc.-22	ACD
TPCI.019	TPCI 5.99% 2015-2025	10 000	10 050	NC	10 050			283,91	A	599,00	14-mai-23	ACD
TPCI.021	TPCI 6% 2016-2028	10 000	10 000	NC	10 000			343,56	A	600,00	8-avr.-23	ACD
TPCI.022	TPCI 5.90% 2016 - 2026	10 000	10 000	NC	10 000			227,92	A	590,00	15-juin-23	ACD
TPCI.023	TPCI 5.90% 2016-2026	10 000	10 215	NC	10 215			567,37	A	590,00	17-nov.-22	ACD
TPCI.024	TPCI 6.25% 2017-2029	10 000	10 700	NC	10 700			58,38	S	312,50	31-mars-23	ACD
TPCI.025	TPCI 5,95% 2017-2024 A	10 000	10 000	NC	10 000			16,35	S	297,50	24-avr.-23	ACD
TPCI.026	TPCI 5,95% 2017-2024 B	10 000	10 000	NC	10 000			286,18	S	297,50	10-nov.-22	ACD
TPCI.027	TPCI 6% 2017-2025	10 000	10 250	NC	10 250			208,20	S	300,00	29-déc.-22	ACD
TPCI.028	TPCI 6% 2018 - 2026	10 000	10 700	NC	10 700			152,88	A	600,00	2-août-23	ACD
TPCI.029	TPCI 6% 2018-2026	10 000	10 000	NC	10 000			24,66	A	600,00	19-oct.-23	ACD
TPCI.030	TPCI 5,95% 2018-2025	7 000	7 014	NC	7 014			163,18	S	208,82	13-déc.-22	ACD
TPCI.031	TPCI 5,75% 2019 - 2026	10 000	10 230	NC	10 230			214,25	A	575,00	20-juin-23	ACD
TPCI.032	TPCI 2,23% 2019-2026	10 000		NC				83,09	A	223,00	20-juin-23	ACD
TPCI.033	TPCI 5.75% 2019-2026	8 000	8 560	NC	8 560			287,34	A	460,00	20-mars-23	ACD
TPCI.034	TPCI 6% 2019-2029	8 750	8 750	NC	8 750			327,95	A	525,00	20-mars-23	ACD
TPCI.035	TPCI 5,75% 2019 -2026	10 000	10 200	NC	10 200			181,16	A	575,00	11-juil.-23	ACD
TPCI.036	TPCI 5,75% 2019- 2026	10 000	10 180	NC	10 180			116,58	A	575,00	21-août-23	ACD
TPCI.037	TPCI 5,80% 2019-2026	10 000	10 000	NC	10 000			530,74	A	580,00	4-déc.-22	ACD
TPCI.038	TPCI 5,75% 2019-2026	10 000	10 000	NC	10 000			526,16	A	575,00	4-déc.-22	ACD
TPCI.039	TPCI 5,75% 2019 - 2026	8 000	8 560	NC	8 560			601,78	A	575,00	17-oct.-22	ACD
TPCI.040	TPCI 5,75% 2019-2026	10 000	10 200	NC	10 200			467,88	A	575,00	10-janv.-23	ACD
TPCI.041	TPCI 5,80% 2020-2027	10 000	10 700	NC	10 700			394,08	A	580,00	28-févr.-23	ACD
TPCI.042	TPCI 5,90% 2020-2030	10 000	10 500	NC	10 500			400,88	A	590,00	28-févr.-23	ACD
TPCI.043	TPCI 5,90% 2020 - 2030	10 000	10 200	NC	10 200			313,59	A	590,00	23-avr.-23	ACD
TPCI.044	TPCI 5,80% 2020 - 2027	10 000	10 100	NC	10 100			308,27	A	580,00	23-avr.-23	ACD
TPCI.045	TPCI 5,80% 2020 -2027	10 000	10 000	NC	10 000			222,47	A	580,00	16-juin-23	ACD
TPCI.046	TPCI 5,90% 2020 - 2030	10 000	10 200	NC	10 200			226,30	A	590,00	16-juin-23	ACD
TPCI.047	TPCI 5,80% 2020 - 2027	10 000	10 250	NC	10 250			222,47	A	580,00	16-juin-23	ACD
TPCI.048	TPCI 5,80% 2020- 2027	10 000	10 000	NC	10 000			154,14	A	580,00	29-juil.-23	ACD
TPCI.049	TPCI 5,90% 2020- 2030	10 000	10 085	NC	10 085			156,79	A	590,00	29-juil.-23	ACD
TPCI.050	TPCI 5,90% 2020-2030	10 000	10 000	NC	10 000			108,30	A	590,00	28-août-23	ACD
TPCI.051	TPCI 5,80% 2020-2027	10 000	10 000	NC	10 000			50,85	A	580,00	2-oct.-23	ACD
TPCI.052	TPCI 5,90 % 2020-2030	10 000	10 300	NC	10 300			51,73	A	590,00	2-oct.-23	ACD
TPCI.053	TPCI 5,80% 2020-2027	10 000	10 600	NC	10 600			9,53	A	580,00	28-oct.-23	ACD
TPCI.054	TPCI 5,90% 2020-2030	10 000	10 000	NC	10 000			9,70	A	590,00	28-oct.-23	ACD

jeudi 3 novembre 2022

TPCI.055	TPCI 5,80% 2020 -2027	10 000	10 500	NC	10 500			498,96	A	580,00	24-déc.-22	ACD
TPCI.056	TPCI 5,90% 2020- 2030	10 000	10 700	NC	10 700			507,56	A	590,00	24-déc.-22	ACD
TPCI.057	TPCI 5,80% 2020-2027	10 000	10 000	NC	10 000			552,99	A	580,00	20-nov.-22	ACD
TPCI.058	TPCI 5,80% 2021-2028	10 000	10 000	NC	10 000			379,78	A	580,00	9-mars-23	ACD
TPCI.059	TPCI 5,90% 2021-2031	10 000	10 500	NC	10 500			386,33	A	590,00	9-mars-23	ACD
TPCI.060	TPCI 5,80% 2021-2028	10 000	10 050	NC	10 050			276,49	A	580,00	13-mai-23	ACD
TPCI.061	TPCI 5,90% 2021-2031	10 000	10 050	NC	10 050			281,26	A	590,00	13-mai-23	ACD
TPCI.062	TPCI 5,80 % 2021 -2028	10 000	10 700	NC	10 700			200,22	A	580,00	30-juin-23	ACD
TPCI.063	TPCI 5,90% 2021 -2031	10 000	10 000	NC	10 000			203,67	A	590,00	30-juin-23	ACD
TPCI.064	TPCI 5,80 % 2021 - 2028	10 000	10 180	NC	10 180			125,53	A	580,00	16-août-23	ACD
TPCI.065	TPCI 5,90% 2021-2031	10 000	10 000	NC	10 000			54,96	A	590,00	30-sept.-23	ACD
TPCI.066	TPCI 5,90% 2021-2031	10 000	10 050	NC	10 050			586,77	A	590,00	5-nov.-22	ACD
TPCI.067	TPCI 5,90 % 2021-2036	10 000	10 500	NC	10 500			520,49	A	590,00	16-déc.-22	ACD
TPCI.068	TPCI 5,90 % 2022-2037	10 000	10 000	NC	10 000			444,52	A	590,00	1-févr.-23	ACD
TPCI.069	TPCI 5,75 % 2022-2037	10 000	9 999	NC	9 999			356,03	A	575,00	22-mars-23	ACD
TPCI.070	TPCI 5,75 % 2022-2037	10 000	10 000	NC	10 000			296,16	A	575,00	29-avr.-23	ACD
TPCI.071	TPCI 5,65% 2022-2032	10 000	10 000	NC	10 000			218,26	A	565,00	15-juin-23	ACD
TPCI.072	TPCI 5,65% 2022-2029	10 000	10 000	NC	10 000			150,15	A	565,00	29-juil.-23	ACD
TPCI.073	TPCI 5,75% 2022-2032	10 000	10 000	NC	10 000			152,81	A	575,00	29-juil.-23	ACD
TPCI.074	TPCI 5,85% 2022-2042	10 000	10 000	NC	10 000			155,47	A	585,00	29-juil.-23	ACD
TPNE.01	TRESOR PUBLIC DU NIGER 6,50% 2019-2026	10 000	10 800	10 800	10 800	33	334 000	391,78	A	650,00	28-mars-23	ACD
TPNE.02	TRESOR PUBLIC DU NIGER 6,50% 2019 - 2026	10 000	10 800	NC	10 800			167,40	A	650,00	1-août-23	ACD
TPNE.03	TRESOR PUBLIC DU NIGER 6,5% 2020-2027	10 000	10 800	NC	10 800			169,18	A	650,00	31-juil.-23	ACD
TPNE.04	TRESOR PUBLIC DU NIGER 6,30% 2021-2031	10 000	10 700	NC	10 700			122,55	A	630,00	24-août-23	ACD
TPNE.05	TPNE 6,15 % 2022-2034	10 000	10 300	10 350	10 350	5	51 750	257,79	A	615,00	3-juin-23	ACD
<b>TOTAL</b>						<b>21 156</b>	<b>128 224 250</b>					

**OBLIGATIONS REGIONALES**

BIDC.04	BIDC-EBID 6.10% 2017-2027	6 250	6 750	NC	6 750			146,23	A	381,25	16-juin-23	ACD
BIDC.05	BIDC-EBID 6,40% 2019-2026	10 000	10 500	NC	10 500			198,26	S	320,00	12-janv.-23	ACD
BIDC.06	BIDC-EBID 6,50 % 2021-2028	10 000	10 800	NC	10 800			300,96	S	327,67	18-nov.-22	ACD
BIDC.07	BIDC-EBID 5,90% 2022-2029	10 000	10 250	10 300	10 300	10	100 600	237,62	S	295,81	9-déc.-22	ACD
CRRH.02	CRRH-UEMOA 6.10% 2012-2024	10 000	10 000	NC	10 000			180,68	S	305,00	17-janv.-23	AC
CRRH.03	CRRH-UEMOA 6% 2013-2023	10 000	10 000	NC	10 000			13,19	S	300,00	26-avr.-23	AC
CRRH.04	CRRH-UEMOA 6% 2014-2024	10 000	10 000	NC	10 000			206,56	S	300,00	30-déc.-22	AC
CRRH.05	CRRH-UEMOA 5.85% 2015-2025	10 000	10 000	NC	10 000			195,53	S	294,90	4-janv.-23	AC
CRRH.06	CRRH-UEMOA 5.85% 2016-2026	10 000	10 230	NC	10 230			195,53	S	292,50	3-janv.-23	ACD
CRRH.07	CRRH-UEMOA 5.95% 2017-2029	6 250	6 250	NC	6 250			171,79	S	185,94	17-nov.-22	AC
CRRH.08	CRRH-UEMOA 5.95% 2018-2030	7 083	7 083	NC	7 083.33			155,46	S	210,73	21-déc.-22	AC
CRRH.09	CRRH-UEMOA 6.05% 2018-2033	7 667	7 667	NC	7 667			171,09	S	231,92	21-déc.-22	AC
<b>TOTAL</b>						<b>10</b>	<b>100 600</b>					

**OBLIGATIONS PRIVEES**

BHSN.01	DIASPORA BONDS BHS 6,25% 2019-	10 000	10 800	NC	10 800			198,63	S	315,07	10-janv.-23	ACD
FNSBC.01	FCTC NSIA BANQUE 7 % 2020-2025	5 556	5 556	NC	5 555.55			50,26	T	95,28	16-déc.-22	ACD
FORBT.01	FCTC ORABANK 7 % 2021-2026	9 444	10 106	NC	10 105.55			64,08	T	161,97	28-déc.-22	ACD
FTIMC.01	FCTC TEYLIOM IMMO 7 % 2021-2028	9 583	9 583	NC	9 583.33			101,14	T	164,35	8-déc.-22	ACD
ORGT.02	ORAGROUP SA 7,15% 2021-2028	10 000	10 400	10 400	10 400	67	690 800	15,71	S	357,50	26-avr.-23	ACD
PADS.03	PAD 6,60% 2020-2027	10 000	10 100	NC	10 100			357,05	S	330,00	19-oct.-22	ACD
SNLC.01	SENELEC 6,50% 2018-2025	5 000	5 400	NC	5 400			33,22	S	162,50	27-mars-23	AC
SNTS.02	SONATEL 6,50% 2020-2027	10 000	10 800	NC	10 800			181,13	S	302,99	16-janv.-23	ACD
<b>TOTAL</b>						<b>67</b>	<b>690 800</b>					

**SUKUK ET TITRES ASSIMILES**

SUKCI.S2	SUKUK CI 5.75% 2016-2023	10 000	10 700	NC	10 700			91,04	S	289,10	7-mars-23	ACD
SUKSN.S2	SUKUK SN 6% 2016-2026	10 000	10 800	NC	10 800			166,67	S	306,67	26-janv.-23	ACD
SUKTG.S1	SUKUK TG 6.5% 2016-2026	10 000	10 800	NC	10 800			160,24	S	377,99	17-févr.-23	ACD
<b>TOTAL</b>						<b>0</b>	<b>0</b>					

**TOTAL - Marché des obligations**

21 233 129 015 650

Légende :  
 (#) (\*) Ex-Coupon couru (##)Cours de référence amorti / Coupon couru Ex-c (#)Ex-marge de profits  
 Cours du jour: Ouv.: Ouverture Clôt.: Clôture Moy.: Moyen  
 Type Amort: Type d'Amortissement IF: In Fine AC: Amortissement Constant AD: Amortissement Dégressif ACD: Amortissement Constant Différé  
 Période: Périodicité de paiement des coupons A: Annuelle S: Semestrielle T: Trimestrielle  
 Eché.: Échéance de paiement des intérêts  
 Mentions: NC: Non Coté Ex-c: Ex-coupon ou Ex-droit SP: Suspendu



## INFORMATIONS

### OPERATIONS EN COURS

Emetteur	Opération
----------	-----------

### AVIS

Entité	N°	Nature	Objet
--------	----	--------	-------

### COMMUNIQUES

Emetteur	N°	Nature	Objet
ECOBANK CI	20221103-6	Notation Financière	Notation Financière - ECOBANK CI
BANK OF AFRICA ML	20221103-5	Notation Financière	Notation Financière - BOA MALI
BERNABE CI	20221103-4	Notation Financière	Notation Financière - BERNABE CI
SOGB	20221103-3	Rapport d'activités du troisième trimestre	Rapport d'activité - 3ème trimestre 2022 - SOGB CI
NSBC	20221103-2	Rapport d'activités du troisième trimestre	Rapport d'activité - 3ème trimestre 2022 - NSIA BANQUE CI
BOLLORE TRANSPORT & LOGISTICS	20221103-1	Rapport d'activités du troisième trimestre	Rapport d'activité - 3ème trimestre 2022 - BOLLORE TRANSPORT & LOGISTICS CI
CRRH-UEMOA	20221103	Rapport d'activités du 1er semestre	Attestation des Commissaires Aux Comptes et rapport d'activité - 1er semestre 2022 - CRRH-UEMOA

**QUANTITES RESIDUELLES**

**MARCHE DES ACTIONS**

Symbole	Titre	Quantité résiduelle à l'achat	Cours Achat / Vente			Quantité résiduelle à la vente	Cours de Référence
ABJC	SERVAIR ABIDJAN CI	400	1,505	/	1,595	13	1 595
BICC	BICI CI	1 010	6,400	/	6,500	150	6 400
BNBC	BERNABE CI	1 209	2,150	/	2,200	989	2 195
BOAB	BANK OF AFRICA BN	19	6,010	/	6,100	3 248	6 100
BOABF	BANK OF AFRICA BF	30	5,300	/	5,345	43	5 350
BOAC	BANK OF AFRICA CI	35	4,160	/	4,195	3 512	4 195
BOAM	BANK OF AFRICA ML	1 000	1,420	/	1,535	2 808	1 535
BOAN	BANK OF AFRICA NG	9	5,860	/	5,970	2 905	5 970
BOAS	BANK OF AFRICA SENEGAL	650	2,310	/	2,350	353	2 350
CABC	SICABLE CI	1 000	1,155	/	1,200	1 000	1 160
CBIBF	CORIS BANK INTERNATIONAL	66	8,850	/	8,870	25	8 875
CFAC	CFAO MOTORS CI	6 162	905	/	915	10	920
CIEC	CIE CI	119	2,195	/	2,200	2 424	2 200
ECOC	ECOBANK COTE D'IVOIRE	60	4,755	/	4,840	65	4 800
ETIT	ECOBANK TRANS. INCORP. TG	2 043 517	18	/	19	488 853	19
FTSC	FILTISAC CI	100	1,310	/	1,350	36	1 350
NEIC	NEI-CEDA CI			/	780	1 994	795
NSBC	NSIA BANQUE COTE D'IVOIRE	45	4,650	/	4,900	480	4 900
NTLC	NESTLE CI	775	6,200	/	6,385	768	6 390
ONTBF	ONATEL BF	638	3,500	/	3,600	4 938	3 600
ORGT	ORAGROUP TOGO	174	3,300	/	3,330	4 829	3 330
PALC	PALM CI	21	9,950	/	10,600	20	10 600
PRSC	TRACTAFRIC MOTORS CI	58	3,400	/	3,450	90	3 450
SAFC	SAFCA CI	1 000	750	/	860	3	860
SCRC	SUCRIVOIRE	125	1,160	/	1,175	90	1 175
SDCC	SODE CI	1	5,300	/	5,400	30	5 400
SDSC	BOLLORE	880	1,610	/	1,695	503	1 695
SEMC	CROWN SIEM CI	30	670	/	700	3 729	700
SGBC	SOCIETE GENERALE COTE D'IVOIRE	123	11,000	/	11,050	720	11 050
SHEC	VIVO ENERGY CI	12 829	850	/	865	2 994	850
SIBC	SOCIETE IVOIRIENNE DE BANQUE	5	4,450	/	4,500	2 508	4 500
SICC	SICOR CI	17	6,415	/	6,425	1	6 425
SIVC	AIR LIQUIDE CI	120	860	/	880	200	860
SLBC	SOLIBRA CI			/	Marché	387	114 995
SMBC	SMB CI	212	6,700	/	6,900	2	6 800
SNTS	SONATEL SN	13	14,795	/	14,800	467	14 795
SOGC	SOGB CI	157	6,000	/	6,050	11	6 070
SPHC	SAPH CI	950	5,300	/	5,400	3 363	5 400
STAC	SETAO CI	128	975	/	1,000	1 995	975
STBC	SITAB CI	500	5,950	/	6,285	400	6 385
SVOC	MOVIS CI			/			2 395
TTLC	TOTAL CI	320	2,250	/	2,300	437	2 300
TTLS	TOTAL SN	426	2,500	/	2,600	122	2 585
UNLC	UNILEVER CI			/	7,030	110	7 030
UNXC	UNIWAX CI	560	1,030	/	1,090	9	1 090



**QUANTITES RESIDUELLES**

**MARCHE DES DROITS**

Symbole	Titre	Quantité résiduelle à l'achat	Cours Achat / Vente	Quantité résiduelle à la vente	Cours de Référence
---------	-------	-------------------------------	---------------------	--------------------------------	--------------------

**TROISIEME COMPARTIMENT - BRVM PETITES CAPITALISATIONS**

Symbole	Titre	Quantité résiduelle à l'achat	Cours Achat / Vente	Quantité résiduelle à la vente	Cours de Référence
---------	-------	-------------------------------	---------------------	--------------------------------	--------------------

**QUANTITES RESIDUELLES**

**MARCHE DES OBLIGATIONS**

Symbole	Titre	Quantité résiduelle à l'achat	Cours Achat / Vente	Quantité résiduelle à la vente	Cours de Référence
BHSN.01	DIASPORA BONDS BHS 6,25% 2019-		/		10 800
FNSBC.01	FCTC NSIA BANQUE 7 % 2020-2025	438	5,555.55 /		5 556
FORBT.01	FCTC ORABANK 7 % 2021-2026	250	9,444.44 /		10 106
FTIMC.01	FCTC TEYLIMOM IMMO 7 % 2021-2028	4	9,583.33 /		9 583
ORGT.02	ORAGROUP SA 7,15% 2021-2028		/ 10,400	5 431	10 400
PADS.03	PAD 6,60% 2020-2027		/		10 100
SNLC.01	SENELEC 6,50% 2018-2025		/		5 400
SNTS.02	SONATEL 6,50% 2020-2027		/		10 800
EOM.01	ETAT DU MALI 6.20% 2016-2023		/ 1,665	2 000	1 665
EOM.02	Etat du Mali 6.50% 2017-2024		/		4 000
EOM.03	ETAT DU MALI 6,50 % 2018-2025		/		6 000
EOM.04	ETAT DU MALI 6,50% 2019-2027		/		10 000
EOM.05	ETAT DU MALI 6,50% 2020-2028	83	10,000 /		10 000
EOM.06	ETAT DU MALI 6,50% 2020-2027		/		10 000
TPNE.05	TPNE 6,15 % 2022-2034	97	10,000 / 10,350	4 995	10 350
TPCI.073	TPCI 5,75% 2022-2032		/		10 000
TPCI.074	TPCI 5,85% 2022-2042		/		10 000
TPNE.01	TRESOR PUBLIC DU NIGER 6,50% 2019-2026		/ 10,800	5	10 800
TPNE.02	TRESOR PUBLIC DU NIGER 6,50% 2019 - 2026		/ 10,000	29	10 800
TPNE.03	TRESOR PUBLIC DU NIGER 6,5% 2020-2027		/		10 800
TPNE.04	TRESOR PUBLIC DU NIGER 6,30% 2021-2031		/ 10,700	1 000	10 700
TPCI.067	TPCI 5,90 % 2021-2036		/ 10,400	10	10 500
TPCI.068	TPCI 5,90 % 2022-2037		/ 10,005	19 990	10 000
TPCI.069	TPCI 5,75 % 2022-2037		/ 10,000	4 995	9 999
TPCI.070	TPCI 5,75 % 2022-2037		/ 10,100	5	10 000
TPCI.071	TPCI 5,65% 2022-2032		/ 10,005	12 500	10 000
TPCI.072	TPCI 5,65% 2022-2029		/		10 000
TPCI.061	TPCI 5,90% 2021-2031		/		10 050
TPCI.062	TPCI 5,80 % 2021 -2028		/ 10,000	66	10 700
TPCI.063	TPCI 5,90% 2021 -2031		/		10 000
TPCI.064	TPCI 5,80 % 2021 - 2028		/		10 180
TPCI.065	TPCI 5,90% 2021-2031		/		10 000
TPCI.066	TPCI 5,90% 2021-2031		/		10 050
TPCI.055	TPCI 5,80% 2020 -2027		/		10 500
TPCI.056	TPCI 5,90% 2020- 2030		/		10 700
TPCI.057	TPCI 5,80% 2020-2027		/		10 000
TPCI.058	TPCI 5,80% 2021-2028		/		10 000
TPCI.059	TPCI 5,90% 2021-2031		/		10 500
TPCI.060	TPCI 5,80% 2021-2028		/		10 050
TPCI.049	TPCI 5,90% 2020- 2030		/		10 085
TPCI.050	TPCI 5,90% 2020-2030		/		10 000
TPCI.051	TPCI 5,80% 2020-2027		/		10 000
TPCI.052	TPCI 5,90 % 2020-2030		/ 10,250	3	10 300
TPCI.053	TPCI 5,80% 2020-2027		/		10 600
TPCI.054	TPCI 5,90% 2020-2030		/		10 000
TPCI.043	TPCI 5,90% 2020 - 2030		/ 10,200	1 902	10 200
TPCI.044	TPCI 5,80% 2020 - 2027		/		10 100
TPCI.045	TPCI 5,80% 2020 -2027	82	10,000 /		10 000
TPCI.046	TPCI 5,90% 2020 - 2030		/		10 200

jeudi 3 novembre 2022

TPCI.O47	TPCI 5,80% 2020 - 2027			/			10 250
TPCI.O48	TPCI 5,80% 2020- 2027			/			10 000
TPCI.O37	TPCI 5,80% 2019-2026			/			10 000
TPCI.O38	TPCI 5,75% 2019-2026			/	10,250	6	10 000
TPCI.O39	TPCI 5,75% 2019 - 2026			/			8 560
TPCI.O40	TPCI 5,75% 2019-2026			/			10 200
TPCI.O41	TPCI 5,80% 2020-2027			/			10 700
TPCI.O42	TPCI 5,90% 2020-2030			/	10,500	14 993	10 500
TPCI.O31	TPCI 5,75% 2019 - 2026			/			10 230
TPCI.O32	TPCI 2,23% 2019-2026			/			10 000
TPCI.O33	TPCI 5.75% 2019-2026			/			8 560
TPCI.O34	TPCI 6% 2019-2029			/	8,750	33	8 750
TPCI.O35	TPCI 5,75% 2019 -2026			/	10,200	2	10 200
TPCI.O36	TPCI 5,75% 2019- 2026			/			10 180
TPCI.O25	TPCI 5,95% 2017-2024 A			/			10 000
TPCI.O26	TPCI 5,95% 2017-2024 B			/			10 000
TPCI.O27	TPCI 6% 2017-2025			/			10 250
TPCI.O28	TPCI 6% 2018 - 2026			/			10 700
TPCI.O29	TPCI 6% 2018-2026		50	10,000	/		10 000
TPCI.O30	TPCI 5,95% 2018-2025			/			7 014
TPCI.O17	TPCI 3% 2014-2024			/			10 000
TPCI.O19	TPCI 5.99% 2015-2025			/			10 050
TPCI.O21	TPCI 6% 2016-2028			/			10 000
TPCI.O22	TPCI 5.90% 2016 - 2026			/			10 000
TPCI.O23	TPCI 5.90% 2016-2026			/			10 215
TPCI.O24	TPCI 6.25% 2017-2029			/			10 700
TPBF.O8	TPBF 6,50% 2019-2027			/			10 000
TPBF.O9	TPBF 6,50% 2019 - 2027			/			10 700
TPBJ.O3	TPBJ 6,50% 2020-2028		35	10,000	/		10 000
TPBJ.O4	TPBJ 5,50 % 2022-2037			/			10 000
TPBJ.O5	TPBJ 5,85 % 2022-2042			/	10,000	18	10 000
TPBJ.O6	TPBJ 5,75% 2022-2037			/			10 000
TPBF.O12	TPBF 6.50% 2021-2031			/			10 700
TPBF.O13	TPBF 6,50 % 2021 - 2031			/	10,250	19 950	10 250
TPBF.O4	TPBF 6.50% 2017-2027			/	10,200	10	10 100
TPBF.O5	TPBF 6,50% 2017-2024			/			10 800
TPBF.O6	TPBF 6.50% 2018-2025			/	10,500	10 941	10 500
TPBF.O7	TPBF 6,50% 2018- 2025			/			10 000
EOM.O7	ETAT DU MALI 6.50% 2021-2031			/	10,000	25	10 000
EOM.O8	ETAT DU MALI 6,20 % 2022-2032			/	10,500	190	10 500
EOS.O5	ETAT SENEGAL 6.50% 2013-2023			/	10,000	628	10 700
EOS.O7	ETAT SENEGAL 6.30% 2015-2025			/	10,700	92	10 700
TPBF.O10	TPBF 6,50% 2020 - 2028			/			9 808
TPBF.O11	TPBF 6,50 % 2020-2028			/			10 000
BIDC.O4	BIDC-EBID 6.10% 2017-2027			/			6 750
BIDC.O5	BIDC-EBID 6,40% 2019-2026		100	10,000	/	10,500	9 995
BIDC.O6	BIDC-EBID 6,50 % 2021-2028			/			10 800
BIDC.O7	BIDC-EBID 5,90% 2022-2029			/	10,300	7 498	10 300
CRRH.O2	CRRH-UEMOA 6.10% 2012-2024			/			10 000
CRRH.O3	CRRH-UEMOA 6% 2013-2023			/			10 000
CRRH.O4	CRRH-UEMOA 6% 2014-2024			/			10 000
CRRH.O5	CRRH-UEMOA 5.85% 2015-2025			/			10 000
CRRH.O6	CRRH-UEMOA 5.85% 2016-2026			/			10 230
CRRH.O7	CRRH-UEMOA 5.95% 2017-2029			/	6,250	27	6 250

jeudi 3 novembre 2022

CRRH.O8	CRRH-UEMOA 5.95% 2018-2030		/		7 083
CRRH.O9	CRRH-UEMOA 6.05% 2018-2033		/		7 667

### SUKUK ET TITRES ASSIMILES

Symbole	Titre	Quantité résiduelle à l'achat	Cours Achat / Vente	Quantité résiduelle à la vente	Cours de Référence
SUKCI.S2	SUKUK CI 5.75% 2016-2023		/		10 700
SUKSN.S2	SUKUK SN 6% 2016-2026		/		10 800
SUKTG.S1	SUKUK TG 6.5% 2016-2026		/		10 800

**CALENDRIER DES ASSEMBLEES GENERALES**

**ANNEE : 2022**

Société	Nature	Date	Heure	Lieu
VIVO ENERGY CI	Ordinaire	22/09/2022	10:00:00	VISIOCONFERENCE
AIR LIQUIDE CI	Ordinaire	12/07/2022	00:00:00	Salle de conférence de la CRRAE-UMOA
SERVAIR ABIDJAN CI	Ordinaire	06/07/2022	11:00:00	Salle JEWELS de la CGECI sise à la Maison de l'Entreprise au Plateau
UNIWAX CI	Ordinaire	30/06/2022	09:00:00	Espace Latrille Events, sis à Abidjan Cocody II-Plateaux (Carrefour Duncan)
TRACTAFRIC CI	Ordinaire	30/06/2022	10:00:00	à l'hôtel AZALAI ABIDJAN
CROWN SIEM CI	Ordinaire	29/06/2022	09:00:00	siège de la CGECI, sis à la Maison de l'Entreprise, au Plateau, à l'Angle du Boulevard de la République et de l'Avenue Lamblin
SITAB	Ordinaire	28/06/2022	10:00:00	la SALLE JEWELS de la CGECI (Plateau)
BICI CI	Ordinaire	23/06/2022	10:00:00	Maison de l'Entreprise (siège du Patronat Ivoirien), Abidjan-Plateau à l'Angle duBoulevard de la republique et de l'Avenue Lamblin
SUCRIVOIRE	Mixte	23/06/2022	09:30:00	VISIOCONFERENCE
SMB	Ordinaire	21/06/2022	09:30:00	amphithéâtre de la CGECI sis Abidjan-Plateau, à l'Angle du Boulevard de la République et de l'Avenue Lamblin
SODECI	Ordinaire	21/06/2022	14:00:00	VISIOCONFERENCE
PALM CI	Mixte	21/06/2022	09:30:00	VISIOCONFERENCE
CFAO MOTORS CI	Ordinaire	21/06/2022	09:00:00	siège social sis Abidjan, 117, Boulevard de Marseille
SMB	Ordinaire	21/06/2022	09:30:00	amphithéâtre de la CGECI sis Abidjan-Plateau, à l'Angle du Boulevard de la République et de l'Avenue Lamblin
SOLIBRA	Ordinaire	20/06/2022	09:00:00	espace CRISTAL 8, rue du Chevalier de Clieu Zone 4 C "Salle PLATINUM" Abidjan
CIE CI	Ordinaire	20/06/2022	08:30:00	VISIOCONFERENCE
TOTAL SENEGAL S.A.	Ordinaire	17/06/2022	10:00:00	Hôtel PULLMAN DAKAR TERANGA et par visio-conférence
FILTISAC CI	Ordinaire	16/06/2022	09:00:00	Immeuble CRRAE-UMOA sis à Abidjan Plateau (RCI)
FILTISAC CI	Ordinaire	16/06/2022	10:00:00	Immeuble CRRAE-UEMOA sis à Abidjan Plateau
TOTAL	Ordinaire	16/06/2022	10:00:00	l'Hôtel Radisson Blu, sis à Abidjan Port- Bouët, route de l'Aéroport International Félix Houphouët Boigny
SOGB	Ordinaire	15/06/2022	11:00:00	Immeuble CRRAE-UEMOA sis à Abidjan Plateau
BERNABE CI	Ordinaire	15/06/2022	10:00:00	Salle Gewels du patronat Ivoirien (CGECI) sis à Abidjan plateau, immeuble MDE 01 BP 8666 ABIDJAN
SETAO CI	Ordinaire	15/06/2022	10:00:00	Hôtel TIAMA, à ABIDJAN-Plateau
SAPH CI	Mixte	13/06/2022	09:30:00	VISIOCONFERENCE
NEI-CEDA CI	Ordinaire	10/06/2022	10:00:00	Hôtel TIAMA, à ABIDJAN-Plateau
NSBC	Ordinaire	07/06/2022	10:30:00	Espace Latrille Events, situé à Abidjan- Cocody, Deux-plateaux
BOLLORE TRANSPORT & LOGISTICS	Ordinaire	31/05/2022	10:00:00	salle Kodjo EBOUCLE du palais de la culture sis à Treichville, Avenue Christiani à Abidjan.
SAFCA CI	Mixte	27/05/2022	10:00:00	Abidjan, 1 Rue des Carrosiers, Zone 3 C (Face de SOCOCE Treichville)
ORAGROUP	Mixte	25/05/2022	10:00:00	l'Hôtel 2 Février de LOME
ECOBANK TG	Ordinaire	25/05/2022	10:00:00	Salle des Fêtes du Sofitel Abidjan Hôtel Ivoire - Côte d'Ivoire
NESTLE CI	Ordinaire	20/05/2022	10:00:00	VISIOCONFERENCE
SIB	Ordinaire	18/05/2022	09:00:00	Maison de l'Entreprise (siège du Patronat Ivoirien), Abidjan-Plateau à l'Angle duBoulevard de la republique et de l'Avenue Lamblin
ONATEL BF	Ordinaire	12/05/2022	10:30:00	ROYAL BEACH HÔTEL, OUAGADOUGOU-BURKINA FASO
SGB CI	Ordinaire	06/05/2022	09:00:00	Espace Latrille Events, sis à Abidjan Commune de Cocody, aux Deux-Plateaux Boulevard Latrille
SONATEL	Mixte	28/04/2022	10:00:00	VISIOCONFERENCE, dans ses locaux situés au Technopole à Dakar
BANK OF AFRICA SN	Ordinaire	15/04/2022	09:30:00	Immeuble Elan II au 2ème Etage, Almadies, Zone 12, Route de Ngor à Dakar
BANK OF AFRICA BN	Ordinaire	13/04/2022	10:00:00	Hôtel GOLDEN TULIP à Cotonou
SICABLE	Ordinaire	07/04/2022	10:00:00	Hôtel TIAMA, à ABIDJAN
CORIS BANK INTERNATIONAL	Ordinaire	07/04/2022	09:00:00	Hôtel SOPATEL Silmandé SA, à Ouagadougou
ECOBANK CI	Ordinaire	05/04/2022	10:00:00	l'Hôtel Radisson Blu, sis à Abidjan Port- Bouët, route de l'Aéroport International Félix Houphouët Boigny

jeudi 3 novembre 2022

BANK OF AFRICA ML	Ordinaire	05/04/2022	09:30:00	Siège de la banque à l'Immeuble BANK OF AFRICA, Avenue du Mali-Quartier ACI 2000
BANK OF AFRICA CI	Ordinaire	31/03/2022	10:00:00	Salle Jewels du patronat Ivoirien (CGECI) sis à Abidjan plateau, immeuble MDE 01 BP 8666 ABIDJAN
BANK OF AFRICA NG	Ordinaire	30/03/2022	10:00:00	Centre de Formation de la BOA-NIGER (BOA-Siège)
BANK OF AFRICA BF	Ordinaire	29/03/2022	10:00:00	Salle LAICO HOTEL OUAGA 2000

# L'actualité de la BRVM sur nos plateformes digitales

## Infos BRVM

Pour recevoir les informations boursières par SMS, souscrivez :



Côte d'Ivoire : \*430#  
Bénin : \*430\*15#



Côte d'Ivoire : #139#  
Burkina Faso : \*310#



Côte d'Ivoire : \*431#  
Niger : \*512\*9#  
Togo : \*310#

## Site web

[www.brvm.org](http://www.brvm.org)



## Application Mobile

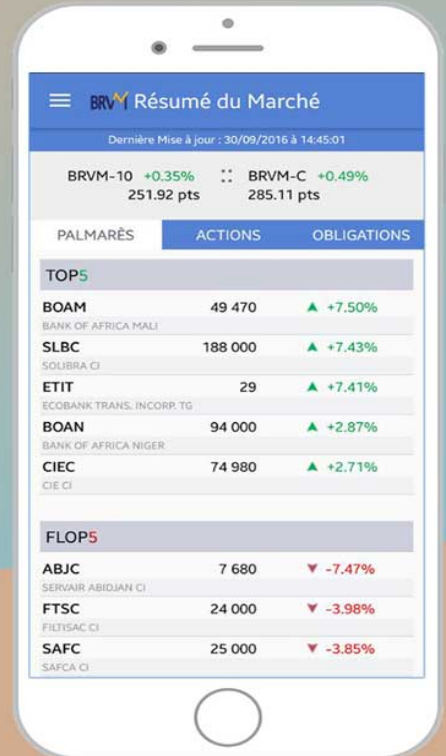

Disponible sur  
 Google play

Disponible sur  
 App Store

Nous suivre sur :

