

|                       |               |
|-----------------------|---------------|
| <b>BRVM COMPOSITE</b> | <b>208,19</b> |
| Variation Jour        | 0,11 %        |
| Variation annuelle    | 2,45 %        |

|                    |               |
|--------------------|---------------|
| <b>BRVM 30</b>     | <b>104,67</b> |
| Variation Jour     | 0,12 %        |
| Variation annuelle | 4,67 %        |

|                      |               |
|----------------------|---------------|
| <b>BRVM PRESTIGE</b> | <b>101,46</b> |
| Variation Jour       | 0,10 %        |
| Variation annuelle   | 1,46 %        |

Evolution des indices

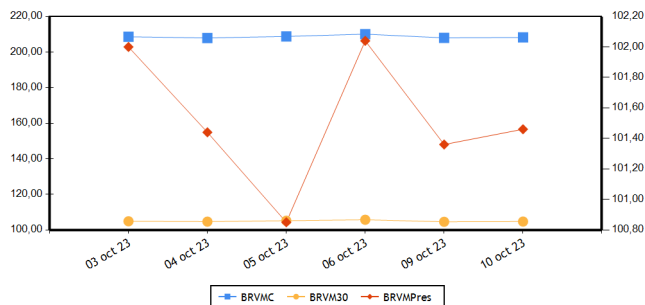

Volumes et valeurs transigés

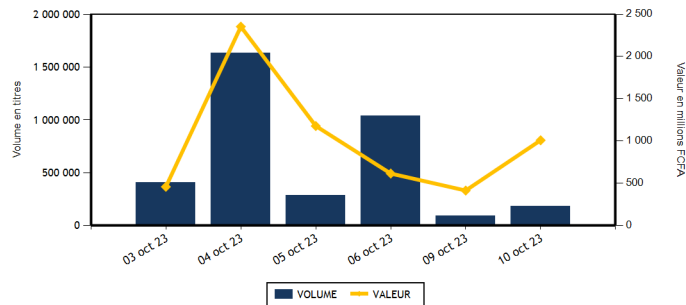

| Actions   | Niveau            | Evol. Jour |
|---|-------------------|------------|
| Capitalisation boursière (FCFA)(Actions & Droits) | 7 745 369 896 578 | 0,11 %     |
| Volume échangé (Actions & Droits)                 | 122 845           | 82,20 %    |
| Valeur transigée (FCFA) (Actions & Droits)        | 450 205 178       | 71,81 %    |
| Nombre de titres transigés                        | 43                | 7,50 %     |
| Nombre de titres en hausse                        | 11                | -15,38 %   |
| Nombre de titres en baisse                        | 20                | 17,65 %    |
| Nombre de titres inchangés                        | 12                | 20,00 %    |

| Obligations                     | Niveau             | Evol. Jour |
|---------------------------------|--------------------|------------|
| Capitalisation boursière (FCFA) | 10 185 867 264 468 | -0,02 %    |
| Volume échangé                  | 56 502             | 174,95 %   |
| Valeur transigée (FCFA)         | 558 052 239        | 269,23 %   |
| Nombre de titres transigés      | 9                  | 200,00 %   |
| Nombre de titres en hausse      | 1                  |            |
| Nombre de titres en baisse      | 2                  | 100,00 %   |
| Nombre de titres inchangés      | 6                  | 200,00 %   |

**PLUS FORTES HAUSSES**

| Titres                           | Cours | Evol. Jour | Evol. annuelle |
|----------------------------------|-------|------------|----------------|
| ORAGROUP TOGO (ORGT)             | 2 685 | 7,40 %     | -31,59 %       |
| SICOR CI (SICC)                  | 5 760 | 7,16 %     | 6,57 %         |
| SAFCA CI (SAFC)                  | 645   | 5,74 %     | -26,70 %       |
| BANK OF AFRICA NG (BOAN)         | 4 800 | 4,35 %     | -17,03 %       |
| NSIA BANQUE COTE D'IVOIRE (NSBC) | 6 300 | 4,13 %     | 5,44 %         |

**PLUS FORTES BAISES**

| Titres                        | Cours | Evol. Jour | Evol. annuelle |
|-------------------------------|-------|------------|----------------|
| BANK OF AFRICA SENEGAL (BOAS) | 3 260 | -6,86 %    | 33,06 %        |
| BANK OF AFRICA ML (BOAM)      | 1 450 | -3,33 %    | 3,57 %         |
| BANK OF AFRICA BN (BOAB)      | 6 300 | -2,33 %    | 5,88 %         |
| VIVO ENERGY CI (SHEC)         | 830   | -1,78 %    | 10,67 %        |
| SITAB CI (STBC)               | 6 100 | -1,61 %    | -10,95 %       |

**INDICES PAR COMPARTIMENT**

| Base = 100 au 02 janvier 2023 | Nombre de sociétés | Valeur | Evol. Jour | Evol. annuelle | Volume | Valeur      | PER moyen |
|-------------------------------|--------------------|--------|------------|----------------|--------|-------------|-----------|
| BRVM-PRESTIGE                 | 10                 | 101,46 | 0,10 %     | 1,46 %         | 58 351 | 179 126 403 | 6,42      |
| BRVM-PRINCIPAL                | 36                 | 101,70 | 0,15 %     | 1,70 %         | 64 494 | 271 078 775 | 12,76     |

**INDICES SECTORIELS**

| Base = 100 au 14 juin 1999 | Nombre de sociétés | Valeur   | Evol. Jour | Evol. annuelle | Volume | Valeur      | PER moyen |
|----------------------------|--------------------|----------|------------|----------------|--------|-------------|-----------|
| BRVM - INDUSTRIE           | 11                 | 99,28    | -0,55 %    | -4,74 %        | 8 564  | 27 711 715  | 30,97     |
| BRVM - SERVICES PUBLICS    | 5                  | 501,16   | -0,03 %    | 2,44 %         | 21 326 | 135 651 260 | 8,75      |
| BRVM - FINANCES            | 15                 | 84,41    | 0,34 %     | 11,79 %        | 58 631 | 197 934 673 | 6,59      |
| BRVM - TRANSPORT           | 2                  | 383,47   | -0,31 %    | 12,22 %        | 140    | 220 975     | 8,51      |
| BRVM - AGRICULTURE         | 5                  | 176,59   | 0,98 %     | -37,72 %       | 6 861  | 24 567 775  | 10,13     |
| BRVM - DISTRIBUTION        | 7                  | 351,60   | 0,27 %     | -1,94 %        | 26 768 | 63 561 555  | 12,32     |
| BRVM - AUTRES SECTEURS     | 1                  | 1 283,24 | -0,48 %    | 9,47 %         | 555    | 557 225     | -         |

| Indicateurs                         | BRVM COMPOSITE   |
|-------------------------------------|------------------|
| PER moyen du marché                 | 9,88             |
| Taux de rendement moyen du marché   | 8,17             |
| Taux de rentabilité moyen du marché | 9,45             |
| Nombre de sociétés cotées           | 46               |
| Nombre de lignes obligataires       | 128              |
| Volume moyen annuel par séance      | 488 072,00       |
| Valeur moyenne annuelle par séance  | 1 095 851 116,66 |

| Indicateurs                      | BRVM COMPOSITE |
|----------------------------------|----------------|
| Ratio moyen de liquidité         | 3,31           |
| Ratio moyen de satisfaction      | 43,75          |
| Ratio moyen de tendance          | 1 321,01       |
| Ratio moyen de couverture        | 7,57           |
| Taux de rotation moyen du marché | 0,01           |
| Prime de risque du marché        | 4,22           |
| Nombre de SGI participantes      | 29             |

**Définitions**

Volume moyen annuel par séance = Volume annuel échangé / nombre de séances  
 Valeur moyenne annuelle par séance = Valeur annuelle échangée / nombre de séances  
 Ratio moyen de liquidité = Moyenne des ratios de liquidité (Titres échangés / Volume des ordres de vente)  
 Ratio moyen de satisfaction = Moyenne des ratios de satisfaction (Titres échangés / Volume des ordres d'achat)  
 Ratio moyen de tendance = Moyenne des ratios de tendance (Volume des ordres d'achat / Volume des ordres de vente)  
 Ratio moyen de couverture = Moyenne des ratios de couverture (Volume des ordres de vente / Volume des ordres d'achat)  
 Taux moyen de rotation = moyenne des taux de rotation des actions cotées (volume transigé/capital flottante)  
 PER moyen du marché = moyenne des PER des actions cotées ayant un PER positif  
 Taux de rendement moyen = moyenne des taux de rendement des actions cotées ayant distribué un dividende  
 Taux de rentabilité moyen = moyenne des taux de rentabilité des actions cotées  
 Prime de risque du marché = (1 / le PER moyen du marché) - le taux de référence actuel des emprunts d'Etat

BOURSE REGIONALE DES VALEURS MOBILIERES  
 Siège Social : Abidjan - Côte d'Ivoire, 18 av. Joseph Anoma  
 Adresse : 01 BP 3802 Abidjan 01  
 Tel : +225 20 31 55 50 / +225 20 32 66 85  
 Fax : +225 20 32 66 84  
 E-mail : brvm@brvm.org Site web : www.brvm.org



**MARCHE DES ACTIONS**

| Sect. Act. (*)               | Symbole | Titre                          | Cours Précédent | Cours du jour |        | Variation jour | Séance de cotation |                    | Cours Référence | Variation de l'année précédente | Dernier dividende payé |             | Rdt. Net | PER   |
|------------------------------|---------|--------------------------------|-----------------|---------------|--------|----------------|--------------------|--------------------|-----------------|---------------------------------|------------------------|-------------|----------|-------|
|                              |         |                                |                 | Ouv.          | Clôt.  |                | Volume             | Valeur             |                 |                                 | Montant net            | Date        |          |       |
| <b>COMPARTIMENT PRESTIGE</b> |         |                                | <b>101,46</b>   | <b>points</b> |        | <b>0,10 %</b>  |                    |                    |                 |                                 |                        |             |          |       |
| AGR                          | PALC    | PALM CI                        | 7 200           | 7 245         | 7 340  | 1,94 %         | 945                | 6 865 530          | 7 340           | -29,32 %                        | 1 213,63               | 19-juil.-23 | 16,53 %  | 2,72  |
| AGR                          | SPHC    | SAPH CI                        | 2 600           | 2 600         | 2 600  | 0,00 %         | 1 836              | 4 773 550          | 2 600           | -47,95 %                        | 294,30                 | 29-sept.-23 | 11,32 %  | 3,98  |
| DIS                          | TTLT    | TOTAL CI                       | 2 085           | 2 085         | 2 105  | 0,96 %         | 12 379             | 25 987 355         | 2 105           | 11,08 %                         | 175,53                 | 21-sept.-23 | 8,34 %   | 10,79 |
| DIS                          | TTLS    | TOTAL SN                       | 2 705           | 2 710         | 2 710  | 0,18 %         | 13 035             | 35 348 440         | 2 710           | 6,90 %                          | 241,01                 | 13-juil.-23 | 8,89 %   | 10,42 |
| FIN                          | ETIT    | ECOBANK TRANS. INCORP. TG      | 19              | 19            | 19     | 0,00 %         | 20 522             | 389 918            | 19              | 0,00 %                          | 0,60                   | 8-juin-23   | 3,18 %   | 1,50  |
| FIN                          | SGBC    | SOCIETE GENERALE COTE D'IVOIRE | 16 495          | 16 495        | 16 495 | 0,00 %         | 92                 | 1 514 825          | 16 495          | 42,14 %                         | 1 112,43               | 31-mai-23   | 6,74 %   | 6,88  |
| IND                          | NTLC    | NESTLE CI                      | 7 895           | 7 895         | 7 875  | -0,25 %        | 79                 | 617 590            | 7 875           | -4,49 %                         | 728,10                 | 8-août-23   | 9,25 %   | 10,45 |
| IND                          | SMBC    | SMB CI                         | 9 135           | 9 135         | 9 000  | -1,48 %        | 2 489              | 22 818 100         | 9 000           | 32,35 %                         | 720,00                 | 31-août-23  | 8,00 %   | 7,45  |
| SPU                          | ONTBF   | ONATEL BF                      | 2 150           | 2 150         | 2 150  | 0,00 %         | 2 303              | 4 944 445          | 2 150           | -32,81 %                        | 287,88                 | 26-juin-23  | 13,39 %  | 6,53  |
| SPU                          | SNTS    | SONATEL SN                     | 16 300          | 16 200        | 16 300 | 0,00 %         | 4 671              | 75 866 650         | 16 300          | 7,24 %                          | 1 500,00               | 30-mai-23   | 9,20 %   | 5,84  |
| <b>TOTAL</b>                 |         |                                |                 |               |        |                | <b>58 351</b>      | <b>179 126 403</b> |                 |                                 |                        |             |          |       |

|                               |       |                              |               |               |        |               |        |            |        |          |          |             |         |        |
|-------------------------------|-------|------------------------------|---------------|---------------|--------|---------------|--------|------------|--------|----------|----------|-------------|---------|--------|
| <b>COMPARTIMENT PRINCIPAL</b> |       |                              | <b>101,70</b> | <b>points</b> |        | <b>0,15 %</b> |        |            |        |          |          |             |         |        |
| AGR                           | SCRC  | SUCRIVOIRE                   | 525           | 525           | 520    | -0,95 %       | 378    | 197 885    | 520    | -43,78 % | 40,50    | 20-août-21  | 7,79 %  |        |
| AGR                           | SICC  | SICOR CI                     | 5 375         | 5 760         | 5 760  | 7,16 %        | 1      | 5 760      | 5 760  | 6,57 %   | 1 919,00 | 25-sept.-00 |         | 28,98  |
| AGR                           | SOGC  | SOGB CI                      | 3 480         | 3 480         | 3 495  | 0,43 %        | 3 701  | 12 725 050 | 3 495  | -38,36 % | 558,00   | 17-juil.-23 | 15,97 % | 4,82   |
| AUT                           | STAC  | SETAO CI                     | 1 045         | 1 045         | 1 040  | -0,48 %       | 555    | 557 225    | 1 040  | 9,47 %   | 66,15    | 18-juil.-22 | 6,36 %  |        |
| DIS                           | ABJC  | SERVAIR ABIDJAN CI           | 1 300         | 1 295         | 1 290  | -0,77 %       | 141    | 182 445    | 1 290  | -0,39 %  | 92,00    | 31-août-23  | 7,13 %  | 11,10  |
| DIS                           | BNBC  | BERNABE CI                   | 1 840         | NC            | NC     | 0,00 %        |        |            | 1 840  | -8,00 %  | 150,00   | 24-juil.-23 | 8,15 %  | 6,74   |
| DIS                           | CFAC  | CFAO MOTORS CI               | 770           | 775           | 775    | 0,65 %        | 20     | 15 500     | 775    | -16,67 % | 27,45    | 15-sept.-23 | 3,54 %  | 25,40  |
| DIS                           | PRSC  | TRACTAFRIC MOTORS CI         | 2 805         | 2 810         | 2 805  | 0,00 %        | 522    | 1 464 215  | 2 805  | -12,21 % | 224,10   | 13-sept.-23 | 7,99 %  | 7,88   |
| DIS                           | SHEC  | VIVO ENERGY CI               | 845           | 850           | 830    | -1,78 %       | 671    | 563 600    | 830    | 10,67 %  | 29,00    | 28-oct.-22  | 3,49 %  | 13,93  |
| FIN                           | BICC  | BICI CI                      | 6 900         | 6 905         | 6 900  | 0,00 %        | 205    | 1 414 525  | 6 900  | 0,73 %   | 401,40   | 31-juil.-23 | 5,82 %  | 9,28   |
| FIN                           | BOAB  | BANK OF AFRICA BN            | 6 450         | 6 500         | 6 300  | -2,33 %       | 1 445  | 9 173 470  | 6 300  | 5,88 %   | 627,00   | 25-mai-23   | 9,95 %  | 6,67   |
| FIN                           | BOABF | BANK OF AFRICA BF            | 6 995         | 7 000         | 6 995  | 0,00 %        | 308    | 2 126 295  | 6 995  | 34,52 %  | 577,00   | 5-mai-23    | 8,25 %  | 6,04   |
| FIN                           | BOAC  | BANK OF AFRICA CI            | 6 215         | 6 215         | 6 205  | -0,16 %       | 3 387  | 21 047 015 | 6 205  | 67,70 %  | 540,00   | 28-avr.-23  | 8,70 %  | 6,18   |
| FIN                           | BOAM  | BANK OF AFRICA ML            | 1 500         | 1 495         | 1 450  | -3,33 %       | 242    | 354 295    | 1 450  | 3,57 %   | 271,00   | 15-mai-19   |         | 10,78  |
| FIN                           | BOAN  | BANK OF AFRICA NG            | 4 600         | 4 860         | 4 800  | 4,35 %        | 1 972  | 9 237 410  | 4 800  | -17,03 % | 613,80   | 25-mai-23   | 12,79 % | 6,16   |
| FIN                           | BOAS  | BANK OF AFRICA SENEGAL       | 3 500         | 3 500         | 3 260  | -6,86 %       | 2 834  | 9 267 700  | 3 260  | 33,06 %  | 187,50   | 1-juin-23   | 5,75 %  | 5,02   |
| FIN                           | CBIBF | CORIS BANK INTERNATIONAL     | 8 300         | 8 400         | 8 270  | -0,36 %       | 409    | 3 390 500  | 8 270  | -1,43 %  | 525,00   | 6-juil.-23  | 6,35 %  | 4,69   |
| FIN                           | ECOC  | ECOBANK COTE D'IVOIRE        | 6 445         | 6 445         | 6 430  | -0,23 %       | 543    | 3 492 640  | 6 430  | 30,03 %  | 549,00   | 30-mai-22   | 8,54 %  | 7,94   |
| FIN                           | NSBC  | NSIA BANQUE COTE D'IVOIRE    | 6 050         | 6 055         | 6 300  | 4,13 %        | 15 472 | 95 911 790 | 6 300  | 5,44 %   | 363,60   | 7-juil.-23  | 5,77 %  | 4,81   |
| FIN                           | ORGT  | ORAGROUP TOGO                | 2 500         | 2 510         | 2 685  | 7,40 %        | 5 445  | 13 619 585 | 2 685  | -31,59 % | 59,52    | 17-juil.-20 | 2,22 %  | 9,71   |
| FIN                           | SAFC  | SAFCA CI                     | 610           | 610           | 645    | 5,74 %        | 751    | 468 365    | 645    | -26,70 % | 23,04    | 29-juil.-11 |         |        |
| FIN                           | SIBC  | SOCIETE IVOIRIENNE DE BANQUE | 5 350         | 5 300         | 5 340  | -0,19 %       | 5 004  | 26 526 340 | 5 340  | 16,47 %  | 495,00   | 11-août-23  | 9,27 %  | 6,66   |
| IND                           | CABC  | SICABLE CI                   | 1 170         | 1 170         | 1 170  | 0,00 %        | 55     | 64 350     | 1 170  | 0,00 %   | 69,00    | 2-août-23   | 5,90 %  | 6,44   |
| IND                           | FTSC  | FILTISAC CI                  | 1 170         | 1 165         | 1 165  | -0,43 %       | 6      | 6 990      | 1 165  | -27,19 % | 235,00   | 30-juil.-21 | 20,17 % | 107,05 |
| IND                           | NEIC  | NEI-CEDA CI                  | 640           | 645           | 640    | 0,00 %        | 100    | 64 250     | 640    | -20,00 % | 35,25    | 22-sept.-23 | 5,51 %  | 6,74   |
| IND                           | SEMC  | CROWN SIEM CI                | 650           | 650           | 645    | -0,77 %       | 5 236  | 3 407 195  | 645    | -5,15 %  | 14,40    | 28-déc.-21  | 2,23 %  | 6,82   |
| IND                           | SIVC  | AIR LIQUIDE CI               | 495           | 510           | 510    | 3,03 %        | 333    | 169 830    | 510    | -24,44 % | 63,00    | 29-sept.-17 |         | 11,06  |
| IND                           | SLBC  | SOLIBRA CI                   | 83 740        | 83 740        | 83 740 | 0,00 %        | 4      | 334 960    | 83 740 | 0,59 %   | 4 050,00 | 12-août-22  | 4,84 %  | 113,24 |

|              |      |                      |        |        |        |         |        |             |        |          |          |             |        |       |
|--------------|------|----------------------|--------|--------|--------|---------|--------|-------------|--------|----------|----------|-------------|--------|-------|
| IND          | STBC | SITAB CI             | 6 200  | 6 100  | 6 100  | -1,61 % | 5      | 30 500      | 6 100  | -10,95 % | 551,00   | 27-juil.-23 | 9,03 % | 9,52  |
| IND          | UNLC | UNILEVER CI          | 5 300  | NC     | NC     | 0,00 %  |        |             | 5 300  | -24,56 % | 1 233,00 | 9-juil.-12  |        |       |
| IND          | UNXC | UNIWAX CI            | 760    | 775    | 760    | 0,00 %  | 257    | 197 950     | 760    | -1,30 %  | 60,75    | 29-juil.-22 | 7,99 % |       |
| SPU          | CIEC | CIE CI               | 2 120  | 2 120  | 2 115  | -0,24 % | 10 001 | 21 153 350  | 2 115  | 6,28 %   | 157,50   | 31-juil.-23 | 7,45 % | 12,06 |
| SPU          | ORAC | ORANGE COTE D'IVOIRE | 10 510 | 10 600 | 10 505 | -0,05 % | 2 216  | 23 291 035  | 10 505 | 2,89 %   | 752,76   | 15-juin-23  | 7,17 % | 10,31 |
| SPU          | SDCC | SODE CI              | 4 800  | 4 900  | 4 795  | -0,10 % | 2 135  | 10 395 780  | 4 795  | -12,26 % | 450,00   | 15-sept.-23 | 9,38 % | 8,98  |
| TRP          | SDSC | BOLLORE              | 1 575  | 1 580  | 1 570  | -0,32 % | 140    | 220 975     | 1 570  | 12,54 %  | 130,00   | 23-juin-22  | 8,28 % | 8,51  |
| TRP          | SVOC | MOVIS CI             | 2 395  | SP     | SP     | 0,00 %  |        |             | 2 395  | 0,00 %   | 270,00   | 5-juil.-99  |        |       |
| <b>TOTAL</b> |      |                      |        |        |        |         | 64 494 | 271 078 775 |        |          |          |             |        |       |

**TOTAL**
**TOTAL - Marché des actions**

122 845 450 205 178

Secteurs d'activités (\*) : AGR = Agriculture, AUT = Autres Secteurs, DIS = Distribution, FIN = Finances, IND = Industrie, TRP = Transport, SPU = Services Publics

**MARCHE DES DROITS**

| Symbole | Titre | Cours Précédent | Cours du jour |       | Variation jour | Séance de cotation |        | Cours Référence | Variation depuis l'origine | Parité | Periode de négociation |     |
|---------|-------|-----------------|---------------|-------|----------------|--------------------|--------|-----------------|----------------------------|--------|------------------------|-----|
|         |       |                 | Ouv.          | Clôt. |                | Volume             | Valeur |                 |                            |        | Début                  | fin |

**TOTAL**
**TOTAL - Marché des droits**
**Légende:**

(d) Ex-dividende (V) Variation par rapport au cours de référence

Cours du jour: Ouv.: Ouverture Clôt.: Clôture Moy.: Moyen

Mentions : NC: Non Coté Ex-c: Ex-coupon Ex-d: Ex-droit SP: Suspendu Val-T: Valeur Théorique

PER = Cours / BNPA selon les données disponibles Rdt. Net: Rendement net (DNPA / Cours)

Comp.: 1 - Premier Compartiment 2 - Second Compartiment 3 - Compartiment de croissance

Ratio de liquidité = Titres échangés / Volume des ordres de vente

: Progression de l'indice sectoriel : Stabilité de l'indice sectoriel : Recul de l'indice sectoriel

**MARCHE DES OBLIGATIONS**

| Symbole                   | Titre                            | Valeur nominale | Cours Précédent | Cours du jour | Cours Référence | Séance de cotation |         | Coupon couru | Coupon d'intérêt |             |             | Type Amort |
|---------------------------|----------------------------------|-----------------|-----------------|---------------|-----------------|--------------------|---------|--------------|------------------|-------------|-------------|------------|
|                           |                                  |                 |                 |               |                 | Volume             | Valeur  |              | Période          | Montant net | Eché.       |            |
| <b>OBLIGATIONS D'ETAT</b> |                                  |                 |                 |               |                 |                    |         |              |                  |             |             |            |
| EOM.O10                   | ETAT DU MALI 6,20 % 2022-2029    | 10 000          | 10 000          | NC            | 10 000          |                    |         | 518,08       | A                | 620,00      | 9-déc.-23   | ACD        |
| EOM.O11                   | ETAT DU MALI 6,40 % 2023-2030    | 10 000          | 10 000          | NC            | 10 000          |                    |         | 325,25       | A                | 640,00      | 7-avr.-24   | ACD        |
| EOM.O12                   | ETAT DU MALI 6,50 % 2023-2030    | 10 000          | 10 000          | NC            | 10 000          |                    |         | 131,42       | A                | 650,00      | 28-juil.-24 | ACD        |
| EOM.O2                    | Etat du Mali 6.50% 2017-2024     | 2 000           | 2 000           | NC            | 2 000           |                    |         | 61,45        | A                | 130,00      | 20-avr.-24  | AC         |
| EOM.O3                    | ETAT DU MALI 6,50 % 2018-2025    | 4 000           | 4 000           | NC            | 4 000           |                    |         | 3,53         | A                | 260,00      | 7-oct.-24   | AC         |
| EOM.O4                    | ETAT DU MALI 6,50% 2019-2027     | 8 000           | 8 000           | NC            | 8 000           |                    |         | 127,87       | A                | 520,00      | 12-juil.-24 | AC         |
| EOM.O5                    | ETAT DU MALI 6,50% 2020-2028     | 10 000          | 10 000          | NC            | 10 000          |                    |         | 349,86       | A                | 650,00      | 27-mars-24  | ACD        |
| EOM.O6                    | ETAT DU MALI 6,50% 2020-2027     | 10 000          | 9 900           | NC            | 9 900           |                    |         | 559,18       | A                | 650,00      | 30-nov.-23  | AC         |
| EOM.O7                    | ETAT DU MALI 6.50% 2021-2031     | 10 000          | 10 000          | 10 000        | 10 000          | 25                 | 250 000 | 314,34       | A                | 650,00      | 16-avr.-24  | AC         |
| EOM.O8                    | ETAT DU MALI 6,20 % 2022-2032    | 10 000          | 10 000          | NC            | 10 000          |                    |         | 55,90        | A                | 620,00      | 7-sept.-24  | ACD        |
| EOM.O9                    | ETAT DU MALI 6,30% 2022-2032     | 10 000          | 10 000          | NC            | 10 000          |                    |         | 526,44       | A                | 630,00      | 9-déc.-23   | ACD        |
| EOS.O10                   | ETAT DU SENEGAL 6,15 % 2023-2030 | 10 000          | 10 000          | NC            | 10 000          |                    |         | 651,77       | S                | 615,00      | 29-sept.-23 | ACD        |
| EOS.O11                   | ETAT DU SENEGAL 6,35 % 2023-2033 | 10 000          | 10 000          | NC            | 10 000          |                    |         | 647,53       | S                | 611,00      | 29-sept.-23 | ACD        |
| EOS.O7                    | ETAT SENEGAL 6.30% 2015-2025     | 10 000          | 10 000          | NC            | 10 000          |                    |         | 238,19       | S                | 317,59      | 25-nov.-23  | ACD        |
| EOS.O8                    | ETAT DU SENEGAL 5,95% 2022-2034  | 10 000          | 10 000          | NC            | 10 000          |                    |         | 464,59       | A                | 595,00      | 29-déc.-23  | ACD        |
| EOS.O9                    | ETAT DU SENEGAL 6,00 % 2023-2028 | 10 000          | 9 500           | NC            | 9 500           |                    |         | 635,87       | S                | 600,00      | 29-sept.-23 | ACD        |
| TPBF.O10                  | TPBF 6,50% 2020 - 2028           | 7 500           | 7 575           | NC            | 7 575.01        |                    |         | 13,32        | S                | 243,75      | 20-sept.-24 | ACD        |
| TPBF.O11                  | TPBF 6,50 % 2020-2028            | 8 334           | 8 334           | NC            | 8 334           |                    |         | 136,90       | S                | 270,86      | 9-janv.-24  | ACD        |
| TPBF.O12                  | TPBF 6.50% 2021-2031             | 10 000          | 10 000          | NC            | 10 000          |                    |         | 26,79        | S                | 325,00      | 25-mars-24  | ACD        |
| TPBF.O13                  | TPBF 6,50 % 2021 - 2031          | 10 000          | 10 000          | NC            | 10 000          |                    |         | 169,57       | S                | 325,00      | 6-janv.-24  | ACD        |
| TPBF.O14                  | TPBF 6,30% 2022-2034             | 10 000          | 10 100          | NC            | 10 100          |                    |         | 381,77       | S                | 315,00      | 1-sept.-23  | ACD        |
| TPBF.O15                  | ETAT DU BURKINA 6,30 % 2022-2    | 10 000          | 10 000          | NC            | 10 000          |                    |         | 572,57       | S                | 315,00      | 15-mai-23   | ACD        |
| TPBF.O16                  | ETAT DU BURKINA 6% 2023-2028     | 10 000          | 10 000          | NC            | 10 000          |                    |         | 452,49       | S                | 300,00      | 10-juil.-23 | ACD        |
| TPBF.O4                   | TPBF 6.50% 2017-2027             | 10 000          | 9 995           | NC            | 9 995           |                    |         | 126,09       | S                | 326,78      | 31-janv.-24 | ACD        |
| TPBF.O5                   | TPBF 6,50% 2017-2024             | 10 000          | 10 000          | NC            | 10 000          |                    |         | 182,92       | S                | 325,00      | 29-déc.-23  | ACD        |
| TPBF.O6                   | TPBF 6.50% 2018-2025             | 10 000          | 10 500          | NC            | 10 500          |                    |         | 226,16       | S                | 325,89      | 5-déc.-23   | ACD        |
| TPBF.O7                   | TPBF 6,50% 2018- 2025            | 10 000          | 10 000          | NC            | 10 000          |                    |         | 261,41       | S                | 325,00      | 15-nov.-23  | AC         |
| TPBF.O8                   | TPBF 6,50% 2019-2027             | 10 000          | 10 000          | NC            | 10 000          |                    |         | 279,59       | S                | 327,67      | 6-nov.-23   | ACD        |
| TPBF.O9                   | TPBF 6,50% 2019 - 2027           | 10 000          | 10 000          | NC            | 10 000          |                    |         | 3,55         | S                | 325,00      | 8-avr.-24   | ACD        |
| TPBJ.O3                   | TPBJ 6,50% 2020-2028             | 10 000          | 10 000          | NC            | 10 000          |                    |         | 81,69        | A                | 650,00      | 25-août-24  | AC         |
| TPBJ.O4                   | TPBJ 5,50 % 2022-2037            | 10 000          | 10 000          | NC            | 10 000          |                    |         | 335,11       | A                | 550,00      | 1-mars-24   | AC         |
| TPBJ.O5                   | TPBJ 5,85 % 2022-2042            | 10 000          | 9 790           | NC            | 9 790           |                    |         | 356,43       | A                | 585,00      | 1-mars-24   | ACD        |
| TPBJ.O6                   | TPBJ 5,75% 2022-2037             | 10 000          | 10 000          | NC            | 10 000          |                    |         | 116,26       | A                | 575,00      | 28-juil.-24 | ACD        |
| TPBJ.O7                   | TPBJ 5,70% 2023-2030             | 10 000          | 10 001          | NC            | 10 001          |                    |         | 328,61       | A                | 570,00      | 13-mars-24  | AC         |
| TPBJ.O8                   | TPBJ 6,20% 2023-2038             | 10 000          | 10 000          | NC            | 10 000          |                    |         | 357,43       | A                | 620,00      | 13-mars-24  | AC         |
| TPCI.O17                  | TPCI 3% 2014-2024                | 10 000          | 10 000          | NC            | 10 000          |                    |         | 92,62        | S                | 150,00      | 19-déc.-23  | ACD        |
| TPCI.O19                  | TPCI 5.99% 2015-2025             | 10 000          | 10 400          | 10 000        | 10 000          | 6                  | 60 000  | 243,86       | A                | 599,00      | 14-mai-24   | ACD        |
| TPCI.O21                  | TPCI 6% 2016-2028                | 10 000          | 10 000          | NC            | 10 000          |                    |         | 303,28       | A                | 600,00      | 8-avr.-24   | ACD        |
| TPCI.O22                  | TPCI 5.90% 2016 - 2026           | 10 000          | 9 700           | NC            | 9 700           |                    |         | 188,61       | A                | 590,00      | 15-juin-24  | ACD        |
| TPCI.O23                  | TPCI 5.90% 2016-2026             | 10 000          | 9 650           | NC            | 9 650           |                    |         | 528,58       | A                | 590,00      | 17-nov.-23  | ACD        |
| TPCI.O24                  | TPCI 6.25% 2017-2029             | 10 000          | 9 980           | NC            | 9 980           |                    |         | 17,08        | S                | 312,50      | 31-mars-24  | ACD        |
| TPCI.O25                  | TPCI 5,95% 2017-2024 A           | 10 000          | 9 700           | NC            | 9 700           |                    |         | 274,74       | S                | 297,50      | 24-oct.-23  | ACD        |
| TPCI.O26                  | TPCI 5,95% 2017-2024 B           | 10 000          | 10 000          | NC            | 10 000          |                    |         | 247,38       | S                | 297,50      | 10-nov.-23  | ACD        |
| TPCI.O27                  | TPCI 6% 2017-2025                | 10 000          | 10 250          | NC            | 10 250          |                    |         | 168,85       | S                | 300,00      | 29-déc.-23  | ACD        |
| TPCI.O28                  | TPCI 6% 2018 - 2026              | 10 000          | 9 605           | NC            | 9 605           |                    |         | 113,11       | A                | 600,00      | 2-août-24   | ACD        |
| TPCI.O29                  | TPCI 6% 2018-2026                | 10 000          | 10 000          | NC            | 10 000          |                    |         | 585,21       | A                | 600,00      | 19-oct.-23  | ACD        |
| TPCI.O30                  | TPCI 5,95% 2018-2025             | 5 000           | 5 000           | NC            | 5 000           |                    |         | 96,99        | S                | 149,16      | 13-déc.-23  | ACD        |
| TPCI.O31                  | TPCI 5,75% 2019 - 2026           | 10 000          | 10 230          | NC            | 10 230          |                    |         | 175,96       | A                | 575,00      | 20-juin-24  | ACD        |
| TPCI.O32                  | TPCI 2,23% 2019-2026             | 10 000          |                 | NC            |                 |                    |         | 68,24        | A                | 223,00      | 20-juin-24  | ACD        |
| TPCI.O33                  | TPCI 5.75% 2019-2026             | 6 000           | 6 240           | NC            | 6 240           |                    |         | 192,30       | A                | 345,00      | 20-mars-24  | ACD        |
| TPCI.O34                  | TPCI 6% 2019-2029                | 7 500           | 7 500           | NC            | 7 500           |                    |         | 250,82       | A                | 450,00      | 20-mars-24  | ACD        |
| TPCI.O35                  | TPCI 5,75% 2019 -2026            | 10 000          | 10 250          | NC            | 10 250          |                    |         | 142,96       | A                | 575,00      | 11-juil.-24 | ACD        |
| TPCI.O36                  | TPCI 5,75% 2019- 2026            | 10 000          | 10 000          | NC            | 10 000          |                    |         | 78,55        | A                | 575,00      | 21-août-24  | ACD        |
| TPCI.O37                  | TPCI 5,80% 2019-2026             | 8 000           | 8 000           | NC            | 8 000           |                    |         | 394,08       | A                | 464,00      | 4-déc.-23   | ACD        |
| TPCI.O38                  | TPCI 5,75% 2019-2026             | 8 000           | 8 000           | NC            | 8 000           |                    |         | 390,68       | A                | 460,00      | 4-déc.-23   | ACD        |
| TPCI.O39                  | TPCI 5,75% 2019 - 2026           | 8 000           | 8 560           | NC            | 8 560           |                    |         | 451,18       | A                | 460,00      | 17-oct.-23  | ACD        |
| TPCI.O40                  | TPCI 5,75% 2019-2026             | 8 000           | 7 840           | NC            | 7 840           |                    |         | 344,05       | A                | 460,00      | 10-janv.-24 | ACD        |
| TPCI.O41                  | TPCI 5,80% 2020-2027             | 10 000          | 10 750          | NC            | 10 750          |                    |         | 354,97       | A                | 580,00      | 29-févr.-24 | ACD        |
| TPCI.O42                  | TPCI 5,90% 2020-2030             | 10 000          | 10 000          | NC            | 10 000          |                    |         | 361,09       | A                | 590,00      | 29-févr.-24 | ACD        |
| TPCI.O43                  | TPCI 5,90% 2020 - 2030           | 10 000          | 10 000          | 10 000        | 10 000          | 10                 | 100 000 | 274,04       | A                | 590,00      | 23-avr.-24  | ACD        |

|              |  |        |        |    |          |           |                |   |        |             |     |
|--------------|--|--------|--------|----|----------|-----------|----------------|---|--------|-------------|-----|
| TPCI.O44     | TPCI 5,80% 2020 - 2027                   | 10 000 | 9 620  | NC | 9 620    |           | 269,40         | A | 580,00 | 23-avr.-24  | ACD |
| TPCI.O45     | TPCI 5,80% 2020 -2027                    | 8 000  | 8 000  | NC | 8 000    |           | 147,06         | A | 464,00 | 16-juin-24  | ACD |
| TPCI.O46     | TPCI 5,90% 2020 - 2030                   | 8 750  | 8 925  | NC | 8 925    |           | 163,62         | A | 516,25 | 16-juin-24  | ACD |
| TPCI.O47     | TPCI 5,80% 2020 - 2027                   | 8 000  | 8 200  | NC | 8 200    |           | 147,06         | A | 464,00 | 16-juin-24  | ACD |
| TPCI.O48     | TPCI 5,80% 2020- 2027                    | 8 000  | 7 920  | NC | 7 920    |           | 92,55          | A | 464,00 | 29-juil.-24 | ACD |
| TPCI.O49     | TPCI 5,90% 2020- 2030                    | 8 750  | 8 824  | NC | 8 824.38 |           | 102,97         | A | 516,25 | 29-juil.-24 | ACD |
| TPCI.O50     | TPCI 5,90% 2020-2030                     | 8 750  | 8 750  | NC | 8 750    |           | 60,65          | A | 516,25 | 28-août-24  | ACD |
| TPCI.O51     | TPCI 5,80 % 2020-2027                    | 8 000  | 8 000  | NC | 8 000    |           | 10,14          | A | 464,00 | 2-oct.-24   | ACD |
| TPCI.O52     | TPCI 5,90 % 2020 -2030                   | 8 750  | 9 013  | NC | 9 012.50 |           | 11,28          | A | 516,25 | 2-oct.-24   | ACD |
| TPCI.O53     | TPCI 5,80% 2020-2027                     | 10 000 | 10 600 | NC | 10 600   |           | 551,40         | A | 580,00 | 28-oct.-23  | ACD |
| TPCI.O54     | TPCI 5,90% 2020-2030                     | 10 000 | 10 000 | NC | 10 000   |           | 560,90         | A | 590,00 | 28-oct.-23  | ACD |
| TPCI.O55     | TPCI 5,80% 2020 -2027                    | 10 000 | 10 500 | NC | 10 500   |           | 460,82         | A | 580,00 | 24-déc.-23  | ACD |
| TPCI.O56     | TPCI 5,90% 2020- 2030                    | 10 000 | 10 800 | NC | 10 800   |           | 468,77         | A | 590,00 | 24-déc.-23  | ACD |
| TPCI.O57     | TPCI 5,80% 2020-2027                     | 10 000 | 10 000 | NC | 10 000   |           | 514,85         | A | 580,00 | 20-nov.-23  | ACD |
| TPCI.O58     | TPCI 5,80% 2021-2028                     | 10 000 | 10 150 | NC | 10 150   |           | 340,71         | A | 580,00 | 9-mars-24   | ACD |
| TPCI.O59     | TPCI 5,90% 2021-2031                     | 10 000 | 10 350 | NC | 10 350   |           | 346,58         | A | 590,00 | 9-mars-24   | ACD |
| TPCI.O60     | TPCI 5,80% 2021-2028                     | 10 000 | 10 000 | NC | 10 000   |           | 237,70         | A | 580,00 | 13-mai-24   | ACD |
| TPCI.O61     | TPCI 5,90% 2021-2031                     | 10 000 | 10 050 | NC | 10 050   |           | 241,80         | A | 590,00 | 13-mai-24   | ACD |
| TPCI.O62     | TPCI 5,80 % 2021 -2028                   | 10 000 | 10 000 | NC | 10 000   |           | 161,64         | A | 580,00 | 30-juin-24  | ACD |
| TPCI.O63     | TPCI 5,90% 2021 -2031                    | 10 000 | 10 000 | NC | 10 000   |           | 164,43         | A | 590,00 | 30-juin-24  | ACD |
| TPCI.O64     | TPCI 5,80 % 2021 - 2028                  | 10 000 | 10 180 | NC | 10 180   |           | 667,40         | A | 580,00 | 16-août-23  | ACD |
| TPCI.O65     | TPCI 5,90 % 2021-2031                    | 10 000 | 10 700 | NC | 10 700   |           | 16,12          | A | 590,00 | 30-sept.-24 | ACD |
| TPCI.O66     | TPCI 5,90% 2021-2031                     | 10 000 | 9 950  | NC | 9 950    |           | 547,97         | A | 590,00 | 5-nov.-23   | ACD |
| TPCI.O67     | TPCI 5,90 % 2021-2036                    | 10 000 | 10 400 | NC | 10 400   |           | 481,70         | A | 590,00 | 16-déc.-23  | ACD |
| TPCI.O68     | TPCI 5,90 % 2022-2037                    | 10 000 | 10 000 | NC | 10 000   |           | 405,73         | A | 590,00 | 1-févr.-24  | ACD |
| TPCI.O69     | TPCI 5,75 % 2022-2037                    | 10 000 | 10 000 | NC | 10 000   |           | 317,35         | A | 575,00 | 22-mars-24  | ACD |
| TPCI.O70     | TPCI 5,75 % 2022-2037                    | 10 000 | 10 100 | NC | 10 100   |           | 833,36         | A | 575,00 | 29-avr.-23  | ACD |
| TPCI.O71     | TPCI 5,65% 2022-2032                     | 10 000 | 10 150 | NC | 10 150   |           | 180,61         | A | 565,00 | 15-juin-24  | ACD |
| TPCI.O72     | TPCI 5,65% 2022-2029                     | 10 000 | 10 000 | NC | 10 000   |           | 112,69         | A | 565,00 | 29-juil.-24 | ACD |
| TPCI.O73     | TPCI 5,75% 2022-2032                     | 10 000 | 10 000 | NC | 10 000   |           | 114,69         | A | 575,00 | 29-juil.-24 | ACD |
| TPCI.O74     | TPCI 5,85% 2022-2042                     | 10 000 | 10 000 | NC | 10 000   |           | 112,69         | A | 565,00 | 29-juil.-24 | ACD |
| TPCI.O75     | TPCI 5,65% 2022-2029                     | 10 000 | 10 000 | NC | 10 000   |           | 569,64         | A | 565,00 | 7-oct.-23   | ACD |
| TPCI.O76     | TPCI 5,75% 2022-2032                     | 10 000 | 10 000 | NC | 10 000   |           | 579,73         | A | 575,00 | 7-oct.-23   | ACD |
| TPCI.O77     | TPCI (TAUX DE BASE + SPREAD) % 2022-2029 | 10 000 | 10 000 | NC | 10 000   |           | 108,42         | T | 166,25 | 11-nov.-23  | ACD |
| TPCI.O78     | TPCI 5,65% 2022-2029                     | 10 000 | 9 700  | NC | 9 700    |           | 465,93         | A | 565,00 | 13-déc.-23  | ACD |
| TPCI.O79     | TPCI 5,75% 2023-2030                     | 10 000 | 9 992  | NC | 9 992    |           | 352,88         | A | 575,00 | 28-févr.-24 | ACD |
| TPCI.O80     | TPCI 6% 2023-2030                        | 10 000 | 10 000 | NC | 10 000   |           | 239,34         | A | 600,00 | 17-mai-24   | ACD |
| TPNE.O1      | TRESOR PUBLIC DU NIGER 6,50% 2019-2026   | 10 000 | 10 000 | NC | 10 000   |           | 348,09         | A | 650,00 | 28-mars-24  | ACD |
| TPNE.O2      | TRESOR PUBLIC DU NIGER 6,50% 2019 - 2026 | 10 000 | 9 999  | NC | 9 999    |           | 124,32         | A | 650,00 | 1-août-24   | ACD |
| TPNE.O3      | TRESOR PUBLIC DU NIGER 6,5% 2020-2027    | 8 000  | 7 960  | NC | 7 960    |           | 100,87         | A | 520,00 | 31-juil.-24 | ACD |
| TPNE.O4      | TRESOR PUBLIC DU NIGER 6,30% 2021-2031   | 10 000 | 9 700  | NC | 9 700    |           | 711,12         | A | 630,00 | 24-août-23  | ACD |
| TPNE.O5      | TPNE 6,15 % 2022-2034                    | 10 000 | 10 550 | NC | 10 550   |           | 216,76         | A | 615,00 | 3-juin-24   | ACD |
| TPNE.O6      | TRESOR PUBLIC DU NIGER 6,15% 2022 - 2034 | 10 000 | 10 000 | NC | 10 000   |           | 505,48         | A | 615,00 | 14-déc.-23  | ACD |
| TPTG.O2      | TPTG 6% 2022-2037                        | 10 000 | 10 000 | NC | 10 000   |           | 539,18         | A | 600,00 | 16-nov.-23  | ACD |
| <b>TOTAL</b> |  |        |        |    |          | <b>41</b> | <b>410 000</b> |   |        |             |     |

**OBLIGATIONS REGIONALES**

|              |                            |        |        |        |        |               |                    |   |        |             |     |
|--------------|----------------------------|--------|--------|--------|--------|---------------|--------------------|---|--------|-------------|-----|
| BIDC.O4      | BIDC-EBID 6.10% 2017-2027  | 5 000  | 5 000  | NC     | 5 000  |               | 96,67              | A | 305,00 | 16-juin-24  | ACD |
| BIDC.O5      | BIDC-EBID 6,40% 2019-2026  | 10 000 | 10 000 | NC     | 10 000 |               | 156,52             | S | 320,00 | 12-janv.-24 | ACD |
| BIDC.O6      | BIDC-EBID 6,50 % 2021-2028 | 10 000 | 10 000 | 10 000 | 10 000 | 50 000        | 500 000 000        | S | 327,67 | 18-nov.-23  | ACD |
| BIDC.O7      | BIDC-EBID 5,90% 2022-2029  | 10 000 | 10 000 | NC     | 10 000 |               | 198,82             | S | 295,81 | 9-déc.-23   | ACD |
| CRRH.O10     | CRRH-UEMOA 6,10% 2022-2037 | 10 000 | 10 000 | NC     | 10 000 |               | 112,72             | S | 305,00 | 3-févr.-24  | AC  |
| CRRH.O2      | CRRH-UEMOA 6.10% 2012-2024 | 10 000 | 9 800  | NC     | 9 800  |               | 140,90             | S | 305,00 | 17-janv.-24 | AC  |
| CRRH.O3      | CRRH-UEMOA 6% 2013-2023    | 10 000 | 10 000 | NC     | 10 000 |               | 273,77             | S | 300,00 | 26-oct.-23  | AC  |
| CRRH.O4      | CRRH-UEMOA 6% 2014-2024    | 10 000 | 10 000 | NC     | 10 000 |               | 167,21             | S | 300,00 | 30-déc.-23  | AC  |
| CRRH.O5      | CRRH-UEMOA 5.85% 2015-2025 | 10 000 | 10 000 | NC     | 10 000 |               | 156,64             | S | 294,10 | 4-janv.-24  | AC  |
| CRRH.O6      | CRRH-UEMOA 5.85% 2016-2026 | 10 000 | 10 230 | NC     | 10 230 |               | 157,38             | S | 292,50 | 3-janv.-24  | ACD |
| CRRH.O7      | CRRH-UEMOA 5.95% 2017-2029 | 5 417  | 5 417  | NC     | 5 417  |               | 127,87             | S | 161,15 | 17-nov.-23  | AC  |
| CRRH.O8      | CRRH-UEMOA 5.95% 2018-2030 | 6 250  | 6 250  | NC     | 6 250  |               | 112,78             | S | 185,94 | 21-déc.-23  | AC  |
| CRRH.O9      | CRRH-UEMOA 6.05% 2018-2033 | 7 000  | 7 000  | NC     | 7 000  |               | 128,44             | S | 211,75 | 21-déc.-23  | AC  |
| <b>TOTAL</b> |                            |        |        |        |        | <b>50 000</b> | <b>500 000 000</b> |   |        |             |     |

**OBLIGATIONS PRIVEES**

| Code         | Titre                           | Quantité | Montant | Statut | Montant  | Quantité     | Montant           | Statut | Montant | Date   | Statut      |     |
|--------------|---------------------------------|----------|---------|--------|----------|--------------|-------------------|--------|---------|--------|-------------|-----|
| BHSN.O1      | DIASPORA BONDS BHS 6,25% 2019-  | 10 000   | 9 850   | 9 850  | 9 850    | 11           | 108 350           | 157,11 | S       | 314,21 | 10-janv.-24 | ACD |
| FNSBC.O1     | FCTC NSIA BANQUE 7 % 2020-2025  | 3 333    | 3 333   | NC     | 3 333.33 |              |                   | 15,08  | T       | 57,17  | 16-déc.-23  | ACD |
| FORBT.O1     | FCTC ORABANK 7 % 2021-2026      | 7 222    | 7 728   | NC     | 7 727.78 |              |                   | 16,33  | T       | 123,86 | 28-déc.-23  | ACD |
| FTIMC.O1     | FCTC TEYLIOM IMMO 7 % 2021-2028 | 7 917    | 7 917   | 7 916  | 7 916.67 | 1 480        | 11 716 664        | 50,26  | T       | 142,92 | 8-déc.-23   | ACD |
| ORGT.O2      | ORAGROUP SA 7,15% 2021-2028     | 10 000   | 10 550  | 10 000 | 10 000   | 703          | 7 030 000         | 326,24 | S       | 357,50 | 26-oct.-23  | ACD |
| PADS.O3      | PAD 6,60% 2020-2027             | 9 000    | 9 000   | 9 315  | 9 315    | 4 115        | 38 331 225        | 282,39 | S       | 297,00 | 19-oct.-23  | ACD |
| PTRC.O1      | PETRO IVOIRE 6,80% 2022-2029    | 10 000   | 9 999   | NC     | 9 999    |              |                   | 425,80 | S       | 666,00 | 15-déc.-23  | ACD |
| SNLC.O1      | SENELEC 6,50% 2018-2025         | 3 000    | 3 000   | 3 000  | 3 000    | 152          | 456 000           | 6,96   | S       | 97,50  | 27-mars-24  | AC  |
| SNTS.O2      | SONATEL 6,50% 2020-2027         | 8 000    | 8 000   | NC     | 8 000    |              |                   | 114,85 | S       | 245,74 | 16-janv.-24 | ACD |
| <b>TOTAL</b> |                                 |          |         |        |          | <b>6 461</b> | <b>57 642 239</b> |        |         |        |             |     |

**SUKUK ET TITRES ASSIMILES**

|                                       |                         |        |        |    |        |               |                    |        |   |        |             |     |
|---------------------------------------|-------------------------|--------|--------|----|--------|---------------|--------------------|--------|---|--------|-------------|-----|
| SUKSN.S2                              | SUKUK SN 6% 2016-2026   | 10 000 | 10 750 | NC | 10 750 |               |                    | 126,67 | S | 306,67 | 26-janv.-24 | ACD |
| SUKTG.S1                              | SUKUK TG 6.5% 2016-2026 | 10 000 | 10 000 | NC | 10 000 |               |                    | 482,81 | S | 371,86 | 17-août-23  | ACD |
| <b>TOTAL</b>                          |                         |        |        |    |        | <b>0</b>      | <b>0</b>           |        |   |        |             |     |
| <b>TOTAL - Marché des obligations</b> |                         |        |        |    |        | <b>56 502</b> | <b>558 052 239</b> |        |   |        |             |     |

Légende :  
 (#) (\*) Ex-Coupon couru (#)Cours de référence amorti / Coupon couru Ex-c (#)Ex-marge de profits  
 Cours du jour: Ouv.: Ouverture Clôt.: Clôture Moy.: Moyen  
 Type Amort: Type d'Amortissement IF: In Fine AC: Amortissement Constant AD: Amortissement Dégressif ACD: Amortissement Constant Différé  
 Période: Périodicité de paiement des coupons A: Annuelle S: Semestrielle T: Trimestrielle  
 Eché.: Échéance de paiement des intérêts  
 Mentions: NC: Non Coté Ex-c: Ex-coupon ou Ex-droit SP: Suspendu

**INFORMATIONS**
**OPERATIONS EN COURS**

| Emetteur        | Opération   |
|-----------------|---|
| ETAT DU SENEGAL | Première cotation - ETAT DU SENEGAL 6,15 % 2023-2028 (EOS.O12), ETAT DU SENEGAL 6,30 % 2023-2030 (EOS.O13) et ETAT DU SENEGAL 6,50 % 2023-2033 (EOS.O14) - première cotation le 26 Octobre 2023 |

**AVIS**

| Entité | N°       | Nature            | Objet  |
|--------|----------|-------------------|--|
| BRVM   | 213-2023 | Première cotation | Première cotation - ETAT DU SENEGAL 6,15 % 2023-2028 (EOS.O12), ETAT DU SENEGAL 6,30 % 2023-2030 (EOS.O13) et ETAT DU SENEGAL 6,50 % 2023-2033 (EOS.O14) |

**COMMUNIQUES**

| Emetteur          | N°       | Nature                              | Objet  |
|-------------------|----------|-------------------------------------|--|
| BANK OF AFRICA CI | 20231010 | Rapport d'activités du 1er semestre | Rapport d'activités - 1er Semestre 2023 - BOA CI |

**QUANTITES RESIDUELLES**
**MARCHE DES ACTIONS**

| Symbole | Titre                          | Quantité résiduelle à l'achat | Cours Achat / Vente |   |        | Quantité résiduelle à la vente | Cours de Référence |
|---------|--------------------------------|-------------------------------|---------------------|---|--------|--------------------------------|--------------------|
| ABJC    | SERVAIR ABIDJAN CI             | 80                            | 1,235               | / | 1,290  | 3 020                          | 1 290              |
| BICC    | BICI CI                        | 194                           | 6,800               | / | 6,900  | 1 395                          | 6 900              |
| BNBC    | BERNABE CI                     | 3                             | 1,855               | / | 1,900  | 2                              | 1 840              |
| BOAB    | BANK OF AFRICA BN              | 1                             | 6,285               | / | 6,300  | 85                             | 6 300              |
| BOABF   | BANK OF AFRICA BF              | 1                             | 6,610               | / | 6,990  | 67                             | 6 995              |
| BOAC    | BANK OF AFRICA CI              | 2                             | 6,200               | / | 6,205  | 2 194                          | 6 205              |
| BOAM    | BANK OF AFRICA ML              | 497                           | 1,450               | / | 1,485  | 139                            | 1 450              |
| BOAN    | BANK OF AFRICA NG              | 31                            | 4,650               | / | 4,800  | 1 591                          | 4 800              |
| BOAS    | BANK OF AFRICA SENEGAL         | 105                           | 3,260               | / | 3,300  | 7 551                          | 3 260              |
| CABC    | SICABLE CI                     | 150                           | 1,150               | / | 1,165  | 2 000                          | 1 170              |
| CBIBF   | CORIS BANK INTERNATIONAL       | 12                            | 8,205               | / | 8,270  | 913                            | 8 270              |
| CFAC    | CFAO MOTORS CI                 | 357                           | 770                 | / | 775    | 20                             | 775                |
| CIEC    | CIE CI                         | 1 247                         | 2,100               | / | 2,115  | 51                             | 2 115              |
| ECOC    | ECOBANK COTE D'IVOIRE          | 671                           | 6,275               | / | 6,430  | 229                            | 6 430              |
| ETIT    | ECOBANK TRANS. INCORP. TG      | 50 568                        | 18                  | / | 19     | 3 222 797                      | 19                 |
| FTSC    | FILTISAC CI                    | 246                           | 1,115               | / | 1,145  | 270                            | 1 165              |
| NEIC    | NEI-CEDA CI                    | 5                             | 605                 | / | 640    | 11 358                         | 640                |
| NSBC    | NSIA BANQUE COTE D'IVOIRE      | 5                             | 6,095               | / | 6,300  | 227                            | 6 300              |
| NTLC    | NESTLE CI                      | 5                             | 7,450               | / | 7,875  | 3                              | 7 875              |
| ONTBF   | ONATEL BF                      | 2                             | 2,135               | / | 2,150  | 1 568                          | 2 150              |
| ORAC    | ORANGE COTE D'IVOIRE           | 791                           | 10,505              | / | 10,600 | 4                              | 10 505             |
| ORGT    | ORAGROUP TOGO                  | 100                           | 2,505               | / | 2,685  | 69                             | 2 685              |
| PALC    | PALM CI                        | 1                             | 7,340               | / | 7,400  | 41                             | 7 340              |
| PRSC    | TRACTAFRIC MOTORS CI           | 73                            | 2,800               | / | 2,805  | 1 962                          | 2 805              |
| SAFC    | SAFCA CI                       | 20                            | 570                 | / | 645    | 71                             | 645                |
| SCRC    | SUCRIVOIRE                     | 500                           | 510                 | / | 520    | 408                            | 520                |
| SDCC    | SODE CI                        | 9                             | 4,770               | / | 4,795  | 331                            | 4 795              |
| SDSC    | BOLLORE                        | 50                            | 1,560               | / | 1,570  | 5                              | 1 570              |
| SEMC    | CROWN SIEM CI                  | 31                            | 635                 | / | 645    | 3 469                          | 645                |
| SGBC    | SOCIETE GENERALE COTE D'IVOIRE | 203                           | 16,400              | / | 16,600 | 4                              | 16 495             |
| SHEC    | VIVO ENERGY CI                 | 120                           | 825                 | / | 830    | 155                            | 830                |
| SIBC    | SOCIETE IVOIRIENNE DE BANQUE   | 8                             | 5,255               | / | 5,300  | 100                            | 5 340              |
| SICC    | SICOR CI                       | 1                             | 5,000               | / | 5,755  | 947                            | 5 760              |
| SIVC    | AIR LIQUIDE CI                 | 11                            | 500                 | / | 530    | 748                            | 510                |
| SLBC    | SOLIBRA CI                     |                               |                     | / | 83,740 | 1                              | 83 740             |
| SMBC    | SMB CI                         | 4                             | 8,980               | / | 9,200  | 77                             | 9 000              |
| SNTS    | SONATEL SN                     | 58                            | 16,205              | / | 16,300 | 2 839                          | 16 300             |
| SOGC    | SOGB CI                        | 15                            | 3,490               | / | 3,495  | 6                              | 3 495              |
| SPHC    | SAPH CI                        | 4                             | 2,550               | / | 2,600  | 226                            | 2 600              |
| STAC    | SETAO CI                       | 124                           | 1,005               | / | 1,040  | 37                             | 1 040              |
| STBC    | SITAB CI                       | 6                             | 6,015               | / | 6,100  | 3 005                          | 6 100              |
| SVOC    | MOVIS CI                       |                               |                     | / |        |                                | 2 395              |
| TTLC    | TOTAL CI                       | 75                            | 2,090               | / | 2,105  | 2 604                          | 2 105              |
| TTLS    | TOTAL SN                       | 4 950                         | 2,710               | / | 2,750  | 45                             | 2 710              |
| UNLC    | UNILEVER CI                    | 100                           | 5,000               | / |        |                                | 5 300              |
| UNXC    | UNIWAX CI                      | 430                           | 750                 | / | 760    | 43                             | 760                |

## QUANTITES RESIDUELLES

### MARCHE DES DROITS

| Symbole | Titre | Quantité résiduelle à l'achat | Cours Achat / Vente | Quantité résiduelle à la vente | Cours de Référence |
|---------|-------|-------------------------------|---------------------|--------------------------------|--------------------|
|---------|-------|-------------------------------|---------------------|--------------------------------|--------------------|



**QUANTITES RESIDUELLES**
**MARCHE DES OBLIGATIONS**

| Symbole  | Titre                                    | Quantité résiduelle à l'achat | Cours Achat / Vente | Quantité résiduelle à la vente | Cours de Référence |
|----------|--|-------------------------------|---------------------|--------------------------------|--------------------|
| BHSN.01  | DIASPORA BONDS BHS 6,25% 2019-           |                               | / 10,000            | 67                             | 9 850              |
| FNSBC.01 | FCTC NSIA BANQUE 7 % 2020-2025           |                               | / 3,566.66          | 89 034                         | 3 333              |
| FORBT.01 | FCTC ORABANK 7 % 2021-2026               |                               | /                   |                                | 7 728              |
| FTMC.01  | FCTC TEYLIMOM IMMO 7 % 2021-2028         |                               | / 8,470.83          | 22 870                         | 7 917              |
| ORGT.02  | ORAGROUP SA 7,15% 2021-2028              | 50                            | 10,000 / 10,550     | 776                            | 10 000             |
| PADS.03  | PAD 6,60% 2020-2027                      | 769                           | 9,000 /             |                                | 9 315              |
| PTRC.01  | PETRO IVOIRE 6,80% 2022-2029             |                               | / 9,900             | 303                            | 9 999              |
| SNLC.01  | SENELEC 6,50% 2018-2025                  |                               | /                   |                                | 3 000              |
| SNTS.02  | SONATEL 6,50% 2020-2027                  |                               | /                   |                                | 8 000              |
| EOM.010  | ETAT DU MALI 6,20 % 2022-2029            |                               | /                   |                                | 10 000             |
| EOM.011  | ETAT DU MALI 6,40 % 2023-2030            |                               | /                   |                                | 10 000             |
| EOM.012  | ETAT DU MALI 6,50 % 2023-2030            |                               | /                   |                                | 10 000             |
| EOM.02   | Etat du Mali 6.50% 2017-2024             |                               | /                   |                                | 2 000              |
| EOM.03   | ETAT DU MALI 6,50 % 2018-2025            |                               | /                   |                                | 4 000              |
| EOM.04   | ETAT DU MALI 6,50% 2019-2027             |                               | /                   |                                | 8 000              |
| TPNE.06  | TRESOR PUBLIC DU NIGER 6,15% 2022 - 2034 |                               | /                   |                                | 10 000             |
| TPTG.02  | TPTG 6% 2022-2037                        |                               | /                   |                                | 10 000             |
| TPCI.080 | TPCI 6% 2023-2030                        |                               | /                   |                                | 10 000             |
| TPNE.01  | TRESOR PUBLIC DU NIGER 6,50% 2019-2026   |                               | /                   |                                | 10 000             |
| TPNE.02  | TRESOR PUBLIC DU NIGER 6,50% 2019 - 2026 |                               | / 9,900             | 130                            | 9 999              |
| TPNE.03  | TRESOR PUBLIC DU NIGER 6,5% 2020-2027    |                               | / 8,000             | 240                            | 7 960              |
| TPNE.04  | TRESOR PUBLIC DU NIGER 6,30% 2021-2031   |                               | / 9,700             | 20                             | 9 700              |
| TPNE.05  | TPNE 6,15 % 2022-2034                    |                               | /                   |                                | 10 550             |
| TPCI.074 | TPCI 5,85% 2022-2042                     |                               | / 10,700            | 60 000                         | 10 000             |
| TPCI.075 | TPCI 5,65% 2022-2029                     |                               | / 10,700            | 31 750                         | 10 000             |
| TPCI.076 | TPCI 5,75% 2022-2032                     |                               | / 10,700            | 144 866                        | 10 000             |
| TPCI.077 | TPCI (TAUX DE BASE + SPREAD) % 2022-2029 |                               | /                   |                                | 10 000             |
| TPCI.078 | TPCI 5,65% 2022-2029                     |                               | /                   |                                | 9 700              |
| TPCI.079 | TPCI 5,75% 2023-2030                     |                               | /                   |                                | 9 992              |
| TPCI.068 | TPCI 5,90 % 2022-2037                    |                               | / 10,700            | 35 000                         | 10 000             |
| TPCI.069 | TPCI 5,75 % 2022-2037                    |                               | /                   |                                | 10 000             |
| TPCI.070 | TPCI 5,75 % 2022-2037                    |                               | / 10,700            | 130 100                        | 10 100             |
| TPCI.071 | TPCI 5,65% 2022-2032                     |                               | / 9,900             | 20 000                         | 10 150             |
| TPCI.072 | TPCI 5,65% 2022-2029                     |                               | /                   |                                | 10 000             |
| TPCI.073 | TPCI 5,75% 2022-2032                     |                               | /                   |                                | 10 000             |
| TPCI.062 | TPCI 5,80 % 2021 -2028                   |                               | /                   |                                | 10 000             |
| TPCI.063 | TPCI 5,90% 2021 -2031                    |                               | /                   |                                | 10 000             |
| TPCI.064 | TPCI 5,80 % 2021 - 2028                  |                               | /                   |                                | 10 180             |
| TPCI.065 | TPCI 5,90 % 2021-2031                    |                               | /                   |                                | 10 700             |
| TPCI.066 | TPCI 5,90% 2021-2031                     |                               | /                   |                                | 9 950              |
| TPCI.067 | TPCI 5,90 % 2021-2036                    |                               | /                   |                                | 10 400             |
| TPCI.056 | TPCI 5,90% 2020- 2030                    |                               | /                   |                                | 10 800             |
| TPCI.057 | TPCI 5,80% 2020-2027                     |                               | /                   |                                | 10 000             |
| TPCI.058 | TPCI 5,80% 2021-2028                     |                               | /                   |                                | 10 150             |
| TPCI.059 | TPCI 5,90% 2021-2031                     |                               | /                   |                                | 10 350             |
| TPCI.060 | TPCI 5,80% 2021-2028                     |                               | /                   |                                | 10 000             |
| TPCI.061 | TPCI 5,90% 2021-2031                     |                               | /                   |                                | 10 050             |
| TPCI.050 | TPCI 5,90% 2020-2030                     |                               | /                   |                                | 8 750              |
| TPCI.051 | TPCI 5,80 % 2020-2027                    |                               | /                   |                                | 8 000              |
| TPCI.052 | TPCI 5,90 % 2020 -2030                   |                               | /                   |                                | 9 013              |

|          |                                  |     |        |   |        |         |        |
|----------|----------------------------------|-----|--------|---|--------|---------|--------|
| TPCI.053 | TPCI 5,80% 2020-2027             |     |        | / |        |         | 10 600 |
| TPCI.054 | TPCI 5,90% 2020-2030             |     |        | / |        |         | 10 000 |
| TPCI.055 | TPCI 5,80% 2020 -2027            |     |        | / |        |         | 10 500 |
| TPCI.044 | TPCI 5,80% 2020 - 2027           |     |        | / |        |         | 9 620  |
| TPCI.045 | TPCI 5,80% 2020 -2027            |     |        | / |        |         | 8 000  |
| TPCI.046 | TPCI 5,90% 2020 - 2030           |     |        | / |        |         | 8 925  |
| TPCI.047 | TPCI 5,80% 2020 - 2027           |     |        | / |        |         | 8 200  |
| TPCI.048 | TPCI 5,80% 2020- 2027            |     |        | / |        |         | 7 920  |
| TPCI.049 | TPCI 5,90% 2020- 2030            |     |        | / |        |         | 8 824  |
| TPCI.038 | TPCI 5,75% 2019-2026             |     |        | / | 8,060  | 2       | 8 000  |
| TPCI.039 | TPCI 5,75% 2019 - 2026           |     |        | / |        |         | 8 560  |
| TPCI.040 | TPCI 5,75% 2019-2026             |     |        | / |        |         | 7 840  |
| TPCI.041 | TPCI 5,80% 2020-2027             |     |        | / |        |         | 10 750 |
| TPCI.042 | TPCI 5,90% 2020-2030             |     |        | / |        |         | 10 000 |
| TPCI.043 | TPCI 5,90% 2020 - 2030           |     |        | / |        |         | 10 000 |
| TPCI.032 | TPCI 2,23% 2019-2026             |     |        | / |        |         | 10 000 |
| TPCI.033 | TPCI 5,75% 2019-2026             |     |        | / |        |         | 6 240  |
| TPCI.034 | TPCI 6% 2019-2029                |     |        | / |        |         | 7 500  |
| TPCI.035 | TPCI 5,75% 2019 -2026            |     |        | / |        |         | 10 250 |
| TPCI.036 | TPCI 5,75% 2019- 2026            |     |        | / |        |         | 10 000 |
| TPCI.037 | TPCI 5,80% 2019-2026             |     |        | / |        |         | 8 000  |
| TPCI.026 | TPCI 5,95% 2017-2024 B           |     |        | / |        |         | 10 000 |
| TPCI.027 | TPCI 6% 2017-2025                |     |        | / |        |         | 10 250 |
| TPCI.028 | TPCI 6% 2018 - 2026              |     |        | / |        |         | 9 605  |
| TPCI.029 | TPCI 6% 2018-2026                |     |        | / |        |         | 10 000 |
| TPCI.030 | TPCI 5,95% 2018-2025             |     |        | / |        |         | 5 000  |
| TPCI.031 | TPCI 5,75% 2019 - 2026           |     |        | / |        |         | 10 230 |
| TPCI.019 | TPCI 5,99% 2015-2025             |     |        | / |        |         | 10 000 |
| TPCI.021 | TPCI 6% 2016-2028                |     |        | / |        |         | 10 000 |
| TPCI.022 | TPCI 5,90% 2016 - 2026           |     |        | / |        |         | 9 700  |
| TPCI.023 | TPCI 5,90% 2016-2026             |     |        | / |        |         | 9 650  |
| TPCI.024 | TPCI 6,25% 2017-2029             |     |        | / |        |         | 9 980  |
| TPCI.025 | TPCI 5,95% 2017-2024 A           |     |        | / |        |         | 9 700  |
| TPBJ.04  | TPBJ 5,50 % 2022-2037            |     |        | / |        |         | 10 000 |
| TPBJ.05  | TPBJ 5,85 % 2022-2042            |     |        | / |        |         | 9 790  |
| TPBJ.06  | TPBJ 5,75% 2022-2037             |     |        | / |        |         | 10 000 |
| TPBJ.07  | TPBJ 5,70% 2023-2030             | 500 | 10,000 | / | 10,700 | 200 500 | 10 001 |
| TPBJ.08  | TPBJ 6,20% 2023-2038             |     |        | / |        |         | 10 000 |
| TPCI.017 | TPCI 3% 2014-2024                |     |        | / |        |         | 10 000 |
| TPBF.05  | TPBF 6,50% 2017-2024             |     |        | / |        |         | 10 000 |
| TPBF.06  | TPBF 6,50% 2018-2025             |     |        | / | 10,000 | 200     | 10 500 |
| TPBF.07  | TPBF 6,50% 2018- 2025            |     |        | / | 10,000 | 32      | 10 000 |
| TPBF.08  | TPBF 6,50% 2019-2027             |     |        | / |        |         | 10 000 |
| TPBF.09  | TPBF 6,50% 2019 - 2027           |     |        | / | 9,900  | 11      | 10 000 |
| TPBJ.03  | TPBJ 6,50% 2020-2028             | 8   | 9,900  | / | 10,000 | 100     | 10 000 |
| TPBF.012 | TPBF 6,50% 2021-2031             |     |        | / |        |         | 10 000 |
| TPBF.013 | TPBF 6,50 % 2021 - 2031          |     |        | / | 10,000 | 3       | 10 000 |
| TPBF.014 | TPBF 6,30% 2022-2034             |     |        | / | 9,900  | 42      | 10 100 |
| TPBF.015 | ETAT DU BURKINA 6,30 % 2022-2    | 30  | 10,000 | / |        |         | 10 000 |
| TPBF.016 | ETAT DU BURKINA 6% 2023-2028     |     |        | / |        |         | 10 000 |
| TPBF.04  | TPBF 6,50% 2017-2027             |     |        | / |        |         | 9 995  |
| EOS.011  | ETAT DU SENEGAL 6,35 % 2023-2033 |     |        | / |        |         | 10 000 |
| EOS.07   | ETAT SENEGAL 6.30% 2015-2025     |     |        | / |        |         | 10 000 |
| EOS.08   | ETAT DU SENEGAL 5,95% 2022-2034  |     |        | / | 9,900  | 30 000  | 10 000 |
| EOS.09   | ETAT DU SENEGAL 6,00 % 2023-2028 |     |        | / |        |         | 9 500  |

|          |                                  |     |        |   |        |        |        |
|----------|----------------------------------|-----|--------|---|--------|--------|--------|
| TPBF.O10 | TPBF 6,50% 2020 - 2028           |     |        | / |        |        | 7 575  |
| TPBF.O11 | TPBF 6,50 % 2020-2028            |     |        | / | 8,334  | 500    | 8 334  |
| EOM.O5   | ETAT DU MALI 6,50% 2020-2028     |     |        | / |        |        | 10 000 |
| EOM.O6   | ETAT DU MALI 6,50% 2020-2027     |     |        | / | 9,900  | 35     | 9 900  |
| EOM.O7   | ETAT DU MALI 6.50% 2021-2031     |     |        | / | 10,000 | 530    | 10 000 |
| EOM.O8   | ETAT DU MALI 6,20 % 2022-2032    |     |        | / |        |        | 10 000 |
| EOM.O9   | ETAT DU MALI 6,30% 2022-2032     |     |        | / |        |        | 10 000 |
| EOS.O10  | ETAT DU SENEGAL 6,15 % 2023-2030 |     |        | / |        |        | 10 000 |
| BIDC.O4  | BIDC-EBID 6.10% 2017-2027        |     |        | / |        |        | 5 000  |
| BIDC.O5  | BIDC-EBID 6,40% 2019-2026        |     |        | / |        |        | 10 000 |
| BIDC.O6  | BIDC-EBID 6,50 % 2021-2028       | 108 | 10,000 | / | 10,700 | 15 000 | 10 000 |
| BIDC.O7  | BIDC-EBID 5,90% 2022-2029        |     |        | / | 10,300 | 70     | 10 000 |
| CRRH.O10 | CRRH-UEMOA 6,10% 2022-2037       |     |        | / |        |        | 10 000 |
| CRRH.O2  | CRRH-UEMOA 6.10% 2012-2024       |     |        | / | 10,000 | 625    | 9 800  |
| CRRH.O9  | CRRH-UEMOA 6.05% 2018-2033       |     |        | / |        |        | 7 000  |
| CRRH.O3  | CRRH-UEMOA 6% 2013-2023          |     |        | / |        |        | 10 000 |
| CRRH.O4  | CRRH-UEMOA 6% 2014-2024          |     |        | / |        |        | 10 000 |
| CRRH.O5  | CRRH-UEMOA 5.85% 2015-2025       |     |        | / |        |        | 10 000 |
| CRRH.O6  | CRRH-UEMOA 5.85% 2016-2026       |     |        | / |        |        | 10 230 |
| CRRH.O7  | CRRH-UEMOA 5.95% 2017-2029       |     |        | / |        |        | 5 417  |
| CRRH.O8  | CRRH-UEMOA 5.95% 2018-2030       |     |        | / |        |        | 6 250  |

## SUKUK ET TITRES ASSIMILES

| Symbole  | Titre                   | Quantité résiduelle à l'achat | Cours Achat / Vente | Quantité résiduelle à la vente | Cours de Référence |
|----------|-------------------------|-------------------------------|---------------------|--------------------------------|--------------------|
| SUKSN.S2 | SUKUK SN 6% 2016-2026   |                               | /                   |                                | 10 750             |
| SUKTG.S1 | SUKUK TG 6.5% 2016-2026 |                               | /                   |                                | 10 000             |

**CALENDRIER DES ASSEMBLEES GENERALES**
**ANNEE : 2023**

| Société                       | Nature         | Date       | Heure    | Lieu   |
|-------------------------------|----------------|------------|----------|--|
| BOLLORE TRANSPORT & LOGISTICS | Ordinaire      | 20/10/2023 | 09:00:00 | Amphithéâtre de l'immeuble CRRAE-UMOA, sise au plateau, Avenue Delafosse prolongée, face à l'hôtel PULLMAN à Abidjan |
| SMB                           | Ordinaire      | 17/10/2023 | 15:00:00 | Salle ABIDJAN de l'hôtel RADISSON BLU sis à Abidjan-Port-Bouët, Boulevard de l'Aéroport                              |
| CROWN SIEM CI                 | Ordinaire      | 29/09/2023 | 09:00:00 | Maison de l'Entreprise, au Plateau, à l'Angle du Boulevard de la République et de l'Avenue Lamblin                   |
| SICOR                         | Ordinaire      | 26/07/2023 | 09:00:00 | Hôtel Palm Club, Cocody  |
| SITAB                         | Ordinaire      | 30/06/2023 | 10:30:00 | Hôtel PULLMAN  |
| AIR LIQUIDE CI                | Mixte          | 27/06/2023 | 09:00:00 | SALLE DE CONFÉRENCE DE LA CRRAE-UMOA   |
| SUCRIVOIRE                    | Ordinaire      | 27/06/2023 | 09:30:00 | VISIOCONFERENCE  |
| CFAO MOTORS CI                | Ordinaire      | 27/06/2023 | 09:00:00 | Au siège social, sis à Abidjan, 117, Boulevard de Marseille  |
| BICI CI                       | Ordinaire      | 27/06/2023 | 10:00:00 | Auditorium de la Maison des Entreprises (siège de la CGECI) sise au Plateau  |
| TRACTAFRIC CI                 | Ordinaire      | 26/06/2023 | 10:00:00 | Hôtel AZALAI ABIDJAN sis Marcory, Bd VGE, en face de Cap Sud, à côté de la banque BGFI                               |
| FILTISAC CI                   | Ordinaire      | 22/06/2023 | 10:00:00 | Espace Latrille Events II-Plateaux Boulevard Latrille Abidjan - Cocody   |
| FILTISAC CI                   | Ordinaire      | 22/06/2023 | 10:00:00 | Espace Latrille Events II-Plateaux Boulevard Latrille - Abidjan - Cocody   |
| UNIWAX CI                     | Ordinaire      | 22/06/2023 | 09:00:00 | Espace Latrille Events, sis à Abidjan, Cocody II-Plateaux (Carrefour Duncan)   |
| SODECI                        | Ordinaire      | 21/06/2023 | 09:00:00 | Siège social sis, 1, Avenue Christiani Treichville ABIDJAN   |
| PALM CI                       | Ordinaire      | 21/06/2023 | 09:30:00 | VISIOCONFERENCE  |
| CIE CI                        | Ordinaire      | 20/06/2023 | 10:00:00 | VISIOCONFERENCE  |
| NEI-CEDA CI                   | Ordinaire      | 19/06/2023 | 14:30:00 | Hôtel TIAMA , à Abidjan  |
| SETAO CI                      | Ordinaire      | 16/06/2023 | 10:00:00 | Hôtel TIAMA (salon EBENE) - Abidjan Plateau  |
| SAFCA CI                      | Ordinaire      | 16/06/2023 | 10:00:00 | Siège de la société sis à Abidjan, 1, Rue des Carrossiers, Zone 3C (face SOCOCE Treichville)                         |
| TOTAL                         | Ordinaire      | 15/06/2023 | 10:00:00 | Radisson Blu Hotel Abidjan Airport sis au boulevard de l'Aéroport Abidjan, Port Bouët                                |
| TOTAL SENEGAL S.A.            | Ordinaire      | 13/06/2023 | 10:00:00 | Hôtel Radisson Blu Dakar   |
| SERVAIR ABIDJAN CI            | Ordinaire      | 13/06/2023 | 11:00:00 | Salle JEWELS de la CGECI sise à la Maison de l'Entreprise au Plateau   |
| SOGB                          | Ordinaire      | 13/06/2023 | 11:00:00 | Immeuble CRRAE - UEMOA sis à Abidjan Plateau   |
| SAPH CI                       | Ordinaire      | 12/06/2023 | 14:00:00 | VISIOCONFERENCE  |
| BERNABE CI                    | Ordinaire      | 08/06/2023 | 10:00:00 | Salle de conférence GEWELS de la Maison du Patronat Ivoirien (CGECI) au Plateau                                      |
| SOLIBRA                       | Mixte          | 31/05/2023 | 09:00:00 | Espace CRISTAL 8, rue du Chevalier de Clieu Zone 4 C « Salle PLATINIUM » ABIDJAN                                     |
| ORAGROUP                      | Ordinaire      | 31/05/2023 | 09:30:00 | Hôtel 2 Février situé à Place de l'indépendance, BP 131 Lomé.  |
| ECOBANK TG                    | Mixte          | 17/05/2023 | 10:30:00 | Salle de Conférence du Centre Panafricain Ecobank, 2365, Boulevard du Mono, Lomé, Togo                               |
| SIB                           | Ordinaire      | 12/05/2023 | 10:00:00 | CRRAE - UEMOA (Abidjan-Plateau - Angle Boulevard Botreau Roussel - Rue privée CRRAE-UMOA)                            |
| NESTLE CI                     | Ordinaire      | 12/05/2023 | 10:00:00 | Espace CRISTAL 8, rue du Chevalier de Clieu Zone 4 C « Salle DIAMANT » ABIDJAN                                       |
| ONATEL BF                     | Ordinaire      | 09/05/2023 | 10:30:00 | ROYAL BEACH HÔTEL, OUAGADOUGOU-BURKINA FASO  |
| ECOBANK CI                    | Ordinaire      | 26/04/2023 | 10:00:00 | Hôtel Radisson Blu, sis à Abidjan Port-Bouët, route de l'Aéroport International Félix Houphouët Boigny               |
| BOLLORE TRANSPORT & LOGISTICS | Extraordinaire | 20/04/2023 | 10:00:00 | Salle Kodjo EBOUCLE du palais de la culture sis à Treichville, Avenue Christiani à Abidjan                           |
| SONATEL                       | Ordinaire      | 18/04/2023 | 10:00:00 | PAR VISIOCONFERENCE dans ses locaux situés au Technopole à Dakar   |
| CORIS BANK INTERNATIONAL      | Ordinaire      | 17/04/2023 | 09:00:00 | Sopatel Hôtel Silmandé SA  |
| BANK OF AFRICA BN             | Ordinaire      | 14/04/2023 | 10:00:00 | Hôtel GOLDEN TULIP à Cotonou   |
| SGB CI                        | Ordinaire      | 13/04/2023 | 09:00:00 | Espace Latrille Events, sis à Abidjan Commune de Cocody, aux Deux-plateaux Boulevard Latrille                        |
| ORANGE CI                     | Ordinaire      | 13/04/2023 | 10:00:00 | Au siège de la société, sis à Abidjan, Cocody Riviera Golf, Boulevard de France, Immeuble Orange Village             |
| ORAGROUP                      | Extraordinaire | 31/03/2023 | 09:00:00 | Hôtel 2 FEVRIER de Lomé  |

|                   |           |            |          |   |
|-------------------|-----------|------------|----------|---|
| BANK OF AFRICA SN | Ordinaire | 31/03/2023 | 09:30:00 | Immeuble Elan II au 2ème étage, Almadies, zone 12, route de Ngor à Dakar          |
| SICABLE           | Ordinaire | 30/03/2023 | 10:00:00 | Hôtel TIAMA , à Abidjan   |
| BANK OF AFRICA ML | Ordinaire | 30/03/2023 | 09:30:00 | Siège de la banque à l'immeuble BANK OF AFRICA, Avenue du Mali, Quartier ACI 2000 |
| BANK OF AFRICA NG | Ordinaire | 30/03/2023 | 10:00:00 | Centre de formation de BOA-NIGER sis à BOA siège                                  |
| BANK OF AFRICA BF | Ordinaire | 30/03/2023 | 10:00:00 | Salle LAICO HOTEL OUAGA 2000  |
| BANK OF AFRICA CI | Ordinaire | 29/03/2023 | 10:00:00 | Salle FROMAGER de l'hôtel IVOTEL du Plateau 10ème étage                           |

# L'actualité de la BRVM sur nos plateformes digitales

## Infos BRVM

Pour recevoir les informations boursières par SMS, souscrivez :



Côte d'Ivoire : \*430#  
Bénin : \*430\*15#



Côte d'Ivoire : #139#  
Burkina Faso : \*310#



Côte d'Ivoire : \*431#  
Niger : \*512\*9#  
Togo : \*310#

## Site web

[www.brvm.org](http://www.brvm.org)



## Application Mobile

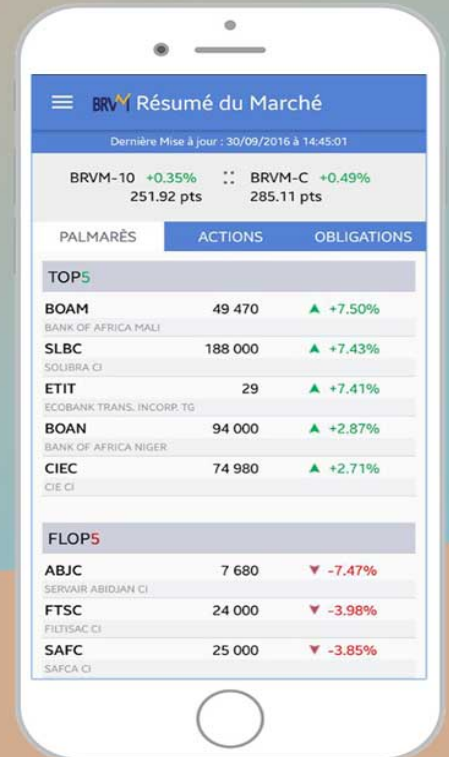

Nous suivre sur :

