

BRVM COMPOSITE	210,21
Variation Jour	0,30 %
Variation annuelle	-1,84 %

BRVM 30	105,72
Variation Jour	0,25 %
Variation annuelle	-1,97 %

BRVM PRESTIGE	99,80
Variation Jour	1,37 %
Variation annuelle	-1,65 %

Evolution des indices

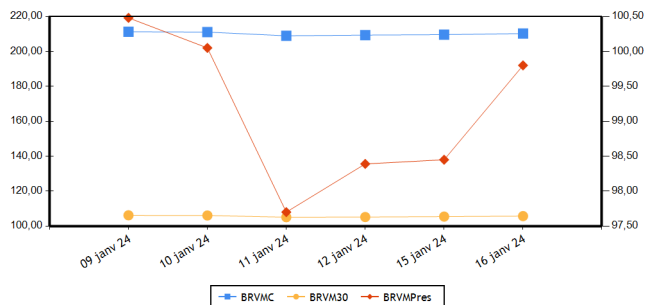

Volumes et valeurs transigés

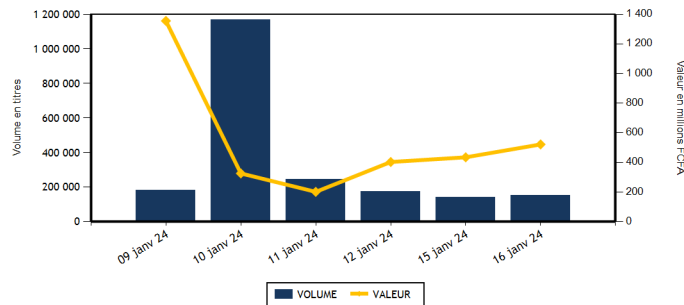

Actions	Niveau	Evol. Jour
Capitalisation boursière (FCFA)(Actions & Droits)	7 820 367 308 741	0,30 %
Volume échangé (Actions & Droits)	132 803	21,07 %
Valeur transigée (FCFA) (Actions & Droits)	331 595 767	128,37 %
Nombre de titres transigés	42	5,00 %
Nombre de titres en hausse	17	112,50 %
Nombre de titres en baisse	11	-35,29 %
Nombre de titres inchangés	14	-6,67 %

Obligations	Niveau	Evol. Jour
Capitalisation boursière (FCFA)	10 231 277 329 851	0,00 %
Volume échangé	20 005	-34,30 %
Valeur transigée (FCFA)	190 050 000	-34,34 %
Nombre de titres transigés	1	-66,67 %
Nombre de titres en hausse	0	
Nombre de titres en baisse	0	-100,00 %
Nombre de titres inchangés	1	-50,00 %

PLUS FORTES HAUSSES

Titres	Cours	Evol. Jour	Evol. annuelle
TOTAL CI (TTLC)	1 800	7,14 %	0,00 %
ONATEL BF (ONTBF)	2 300	6,98 %	0,88 %
VIVO ENERGY CI (SHEC)	750	5,63 %	-5,06 %
SAPH CI (SPHC)	2 300	4,55 %	-2,13 %
TOTAL SN (TTLS)	2 400	4,35 %	-4,00 %

PLUS FORTES BAISES

Titres	Cours	Evol. Jour	Evol. annuelle
ORAGROUP TOGO (ORGT)	2 500	-1,96 %	-5,30 %
SITAB CI (STBC)	5 900	-1,67 %	-0,76 %
ORANGE COTE D'IVOIRE (ORAC)	10 655	-1,34 %	-2,25 %
SMB CI (SMBC)	10 285	-0,96 %	-2,33 %
UNIWAX CI (UNXC)	570	-0,87 %	6,54 %

INDICES PAR COMPARTIMENT

Base = 100 au 02 janvier 2023	Nombre de sociétés	Valeur	Evol. Jour	Evol. annuelle	Volume	Valeur	PER moyen
BRVM-PRESTIGE	10	99,80	1,37 %	-1,65 %	21 778	284 725 110	7,23
BRVM-PRINCIPAL	36	102,46	-0,04 %	-1,44 %	111 025	46 870 657	12,68

INDICES SECTORIELS

Base = 100 au 14 juin 1999	Nombre de sociétés	Valeur	Evol. Jour	Evol. annuelle	Volume	Valeur	PER moyen
BRVM - INDUSTRIE	11	100,81	-0,04 %	-0,22 %	2 909	4 999 920	38,43
BRVM - SERVICES PUBLICS	5	516,92	-0,17 %	-2,74 %	17 452	258 741 715	8,32
BRVM - FINANCES	15	85,76	0,48 %	-0,76 %	98 814	30 812 092	6,76
BRVM - TRANSPORT	2	336,93	0,00 %	1,80 %	4 307	5 951 205	7,45
BRVM - AGRICULTURE	5	160,67	0,99 %	-0,55 %	5 466	25 038 545	6,72
BRVM - DISTRIBUTION	7	312,12	3,56 %	-4,90 %	3 812	6 014 235	11,02
BRVM - AUTRES SECTEURS	1	1 091,99	-0,56 %	-1,67 %	43	38 055	-

Indicateurs	BRVM COMPOSITE
PER moyen du marché	9,92
Taux de rendement moyen du marché	8,47
Taux de rentabilité moyen du marché	10,95
Nombre de sociétés cotées	46
Nombre de lignes obligataires	133
Volume moyen annuel par séance	285 315,00
Valeur moyenne annuelle par séance	521 093 236,34

Indicateurs	BRVM COMPOSITE
Ratio moyen de liquidité	4,74
Ratio moyen de satisfaction	54,02
Ratio moyen de tendance	1 138,64
Ratio moyen de couverture	8,78
Taux de rotation moyen du marché	0,01
Prime de risque du marché	4,33
Nombre de SGI participantes	29

Définitions

Volume moyen annuel par séance = Volume annuel échangé / nombre de séances
 Valeur moyenne annuelle par séance = Valeur annuelle échangée / nombre de séances
 Ratio moyen de liquidité = Moyenne des ratios de liquidité (Titres échangés / Volume des ordres de vente)
 Ratio moyen de satisfaction = Moyenne des ratios de satisfaction (Titres échangés / Volume des ordres d'achat)
 Ratio moyen de tendance = Moyenne des ratios de tendance (Volume des ordres d'achat / Volume des ordres de vente)
 Ratio moyen de couverture = Moyenne des ratios de couverture (Volume des ordres de vente / Volume des ordres d'achat)
 Taux moyen de rotation = (1 / le PER moyen du marché) - le taux de référence actuel des emprunts d'Etat
 PER moyen du marché = moyenne des PER des actions cotées ayant un PER positif
 Taux de rendement moyen = moyenne des taux de rendement des actions cotées ayant distribué un dividende
 Taux de rentabilité moyen = moyenne des taux de rentabilité des actions cotées
 Prime de risque du marché = (1 / le PER moyen du marché) - le taux de référence actuel des emprunts d'Etat

BOURSE REGIONALE DES VALEURS MOBILIERES
 Siège Social : Abidjan - Côte d'Ivoire, 18 av. Joseph Anoma
 Adresse : 01 BP 3802 Abidjan 01
 Tel : +225 20 31 55 50 / +225 20 32 66 85
 Fax : +225 20 32 66 84
 E-mail : brvm@brvm.org Site web : www.brvm.org



MARCHE DES ACTIONS

Sect. Act. (*)	Symbole	Titre	Cours Précédent	Cours du jour		Variation jour	Séance de cotation		Cours Référence	Variation de l'année précédente	Dernier dividende payé		Rdt. Net	PER
				Ouv.	Clôt.		Volume	Valeur			Montant net	Date		
COMPARTIMENT PRESTIGE			99,80	points		1,37 %								
AGR	PALC	PALM CI	6 875	6 875	6 865	-0,15 %	2 874	19 720 170	6 865	1,70 %	1 213,63	19-juil.-23	17,68 %	2,55
AGR	SPHC	SAPH CI	2 200	2 340	2 300	4,55 %	1 378	3 071 980	2 300	-2,13 %	294,30	29-sept.-23	12,80 %	3,52
DIS	TTLC	TOTAL CI	1 680	1 685	1 800	7,14 %	606	1 074 450	1 800	0,00 %	175,53	21-sept.-23	9,75 %	9,23
DIS	TTLS	TOTAL SN	2 300	2 300	2 400	4,35 %	432	995 500	2 400	-4,00 %	241,01	13-juil.-23	10,04 %	9,23
FIN	ORGT	ORAGROUP TOGO	2 550	2 505	2 500	-1,96 %	205	513 500	2 500	-5,30 %	59,52	17-juil.-20	2,38 %	9,04
FIN	SGBC	SOCIETE GENERALE COTE D'IVOIRE	15 950	15 810	16 000	0,31 %	326	5 197 600	16 000	-0,31 %	1 112,43	31-mai-23	6,95 %	6,67
IND	NTLC	NESTLE CI	7 350	7 350	7 350	0,00 %	14	102 900	7 350	-0,47 %	728,10	8-août-23	9,91 %	9,76
IND	SMBC	SMB CI	10 385	10 385	10 285	-0,96 %	245	2 467 030	10 285	-2,33 %	720,00	31-août-23	7,00 %	8,51
SPU	ONTBF	ONATEL BF	2 150	2 145	2 300	6,98 %	1 046	2 267 470	2 300	0,88 %	287,88	26-juin-23	12,52 %	6,99
SPU	SNTS	SONATEL SN	17 300	17 295	17 350	0,29 %	14 652	249 314 510	17 350	-3,50 %	1 500,00	30-mai-23	8,65 %	6,22
TOTAL							21 778	284 725 110						

COMPARTIMENT PRINCIPAL			102,46	points		-0,04 %								
AGR	SCRC	SUCRIVOIRE	450	450	450	0,00 %	594	266 220	450	-5,26 %	40,50	20-août-21	9,00 %	
AGR	SICC	SICOR CI	3 260	NC	NC	0,00 %			3 260	7,77 %	1 919,00	25-sept.-00		16,40
AGR	SOGC	SOGB CI	3 200	3 195	3 200	0,00 %	620	1 980 175	3 200	-2,14 %	558,00	17-juil.-23	17,44 %	4,42
AUT	STAC	SETAO CI	890	885	885	-0,56 %	43	38 055	885	-1,67 %	66,15	18-juil.-22	7,47 %	
DIS	ABJC	SERVAIR ABIDJAN CI	1 380	1 370	1 380	0,00 %	405	556 970	1 380	3,76 %	92,00	31-août-23	6,67 %	11,87
DIS	BNBC	BERNABE CI	1 165	1 210	1 210	3,86 %	117	141 570	1 210	21,00 %	150,00	24-juil.-23	12,40 %	4,43
DIS	CFAC	CFAO MOTORS CI	735	735	735	0,00 %	307	232 095	735	-12,50 %	27,45	15-sept.-23	3,73 %	24,09
DIS	PRSC	TRACTAFRIC MOTORS CI	1 975	1 975	2 040	3,29 %	1 356	2 589 540	2 040	7,37 %	224,10	13-sept.-23	10,99 %	5,73
DIS	SHEC	VIVO ENERGY CI	710	710	750	5,63 %	589	424 110	750	-5,06 %	53,00	28-déc.-23	7,07 %	12,59
FIN	BICC	BICI CI	7 480	7 450	7 450	-0,40 %	5	37 250	7 450	-0,53 %	401,40	31-juil.-23	5,39 %	10,02
FIN	BOAB	BANK OF AFRICA BN	6 495	6 495	6 495	0,00 %	295	1 903 955	6 495	2,12 %	627,00	25-mai-23	9,65 %	6,88
FIN	BOABF	BANK OF AFRICA BF	6 995	6 900	7 195	2,86 %	105	752 100	7 195	3,08 %	577,00	5-mai-23	8,02 %	6,21
FIN	BOAC	BANK OF AFRICA CI	6 850	6 850	6 900	0,73 %	627	4 309 340	6 900	0,07 %	540,00	28-avr.-23	7,83 %	6,88
FIN	BOAM	BANK OF AFRICA ML	1 460	1 460	1 470	0,68 %	146	214 480	1 470	-0,34 %	271,00	15-mai-19		10,93
FIN	BOAN	BANK OF AFRICA NG	5 295	5 250	5 300	0,09 %	221	1 161 250	5 300	-1,67 %	613,80	25-mai-23	11,58 %	6,80
FIN	BOAS	BANK OF AFRICA SENEGAL	3 145	3 145	3 140	-0,16 %	1 216	3 653 115	3 140	-1,88 %	187,50	1-juin-23	5,97 %	4,84
FIN	CBIBF	CORIS BANK INTERNATIONAL	9 400	8 700	9 390	-0,11 %	136	1 204 840	9 390	0,97 %	525,00	6-juil.-23	5,59 %	5,32
FIN	ECOC	ECOBANK COTE D'IVOIRE	6 800	6 995	6 995	2,87 %	599	4 116 355	6 995	2,87 %	549,00	30-mai-23	7,85 %	8,63
FIN	ETIT	ECOBANK TRANS. INCORP. TG	18	18	18	0,00 %	93 304	1 591 672	18	-5,26 %	0,60	8-juin-23	3,36 %	1,42
FIN	NSBC	NSIA BANQUE COTE D'IVOIRE	5 750	5 700	5 750	0,00 %	113	647 810	5 750	-4,17 %	363,60	7-juil.-23	6,32 %	4,39
FIN	SAFC	SAFCA CI	1 145	1 135	1 145	0,00 %	601	688 115	1 145	-11,58 %	23,04	29-juil.-11		
FIN	SIBC	SOCIETE IVOIRIENNE DE BANQUE	5 300	5 300	5 300	0,00 %	915	4 820 710	5 300	-0,93 %	495,00	11-août-23	9,34 %	6,61
IND	CABC	SICABLE CI	1 040	NC	NC	0,00 %			1 040	-6,31 %	69,00	2-août-23	6,63 %	5,73
IND	FTSC	FILTISAC CI	1 735	1 735	1 735	0,00 %	173	292 955	1 735	-5,71 %	235,00	30-juil.-21	13,54 %	159,43
IND	NEIC	NEI-CEDA CI	670	670	670	0,00 %	81	51 720	670	-7,59 %	35,25	22-sept.-23	5,26 %	7,06
IND	SEMC	CROWN SIEM CI	700	SP	SP	0,00 %			700	0,00 %	14,40	28-déc.-21	2,06 %	7,40
IND	SIVC	AIR LIQUIDE CI	825	770	820	-0,61 %	105	80 460	820	-1,20 %	63,00	29-sept.-17		17,78
IND	SLBC	SOLIBRA CI	88 000	89 500	89 500	1,70 %	4	358 000	89 500	2,87 %	4 050,00	12-août-22	4,53 %	121,03

IND	STBC	SITAB CI	6 000	5 895	5 900	-1,67 %	60	353 745	5 900	-0,76 %	551,00	27-juil.-23	9,34 %	9,21
IND	UNLC	UNILEVER CI	5 000	5 000	5 000	0,00 %	3	15 000	5 000	0,00 %	1 233,00	9-juil.-12		
IND	UNXC	UNIWAX CI	575	575	570	-0,87 %	2 224	1 278 110	570	6,54 %	60,75	29-juil.-22	10,66 %	
SPU	CIEC	CIE CI	1 690	1 695	1 695	0,30 %	726	1 230 275	1 695	-0,29 %	157,50	31-juil.-23	9,29 %	9,67
SPU	ORAC	ORANGE COTE D'IVOIRE	10 800	10 750	10 655	-1,34 %	225	2 401 950	10 655	-2,25 %	752,76	15-juin-23	7,06 %	10,46
SPU	SDCC	SODE CI	4 395	4 400	4 400	0,11 %	803	3 527 510	4 400	-7,76 %	450,00	15-sept.-23	10,23 %	8,24
TRP	SDSC	BOLLORE	1 375	1 375	1 375	0,00 %	4 307	5 951 205	1 375	1,85 %	92,00	20-nov.-23	6,69 %	7,45
TRP	SVOC	MOVIS CI	2 395	SP	SP	0,00 %			2 395	0,00 %	270,00	5-juil.-99		
TOTAL							111 025	46 870 657						

TOTAL
TOTAL - Marché des actions

132 803 331 595 767

Secteurs d'activités (*) : AGR = Agriculture, AUT = Autres Secteurs, DIS = Distribution, FIN = Finances, IND = Industrie, TRP = Transport, SPU = Services Publics

MARCHE DES DROITS

Symbole	Titre	Cours Précédent	Cours du jour		Variation jour	Séance de cotation		Cours Référence	Variation depuis l'origine	Parité	Periode de négociation	
			Ouv.	Clôt.		Volume	Valeur				Début	fin

TOTAL
TOTAL - Marché des droits
Légende:

(d) Ex-dividende (V) Variation par rapport au cours de référence

Cours du jour: Ouv.: Ouverture Clôt.: Clôture Moy.: Moyen

Mentions : NC: Non Coté Ex-c: Ex-coupon Ex-d: Ex-droit SP: Suspendu Val-T: Valeur Théorique

PER = Cours / BNPA selon les données disponibles Rdt. Net: Rendement net (DNPA / Cours)

Comp.: 1 - Premier Compartiment 2 - Second Compartiment 3 - Compartiment de croissance

Ratio de liquidité = Titres échangés / Volume des ordres de vente

: Progression de l'indice sectoriel : Stabilité de l'indice sectoriel : Recul de l'indice sectoriel

MARCHE DES OBLIGATIONS

Symbole	Titre	Valeur nominale	Cours Précédent	Cours du jour	Cours Référence	Séance de cotation Volume Valeur	Coupon couru	Coupon d'intérêt Période Montant net	Eché.	Type Amort
OBLIGATIONS D'ETAT										
EOM.010	ETAT DU MALI 6,20 % 2022-2029	10 000	10 000	NC	10 000		64,37	A 620,00	9-déc.-24	ACD
EOM.011	ETAT DU MALI 6,40 % 2023-2030	10 000	10 000	NC	10 000		496,61	A 640,00	7-avr.-24	ACD
EOM.012	ETAT DU MALI 6,50 % 2023-2030	10 000	9 900	NC	9 900		305,46	A 650,00	28-juil.-24	ACD
EOM.02	Etat du Mali 6.50% 2017-2024	2 000	2 000	NC	2 000		96,26	A 130,00	20-avr.-24	AC
EOM.03	ETAT DU MALI 6,50 % 2018-2025	4 000	4 000	NC	4 000		72,77	A 260,00	7-oct.-24	AC
EOM.04	ETAT DU MALI 6,50 % 2019-2027	8 000	8 000	NC	8 000		267,10	A 520,00	12-juil.-24	AC
EOM.05	ETAT DU MALI 6,50% 2020-2028	10 000	10 000	NC	10 000		523,91	A 650,00	27-mars-24	ACD
EOM.06	ETAT DU MALI 6,50% 2020-2027	8 000	8 000	NC	8 000		66,41	A 520,00	2-déc.-24	AC
EOM.07	ETAT DU MALI 6.50% 2021-2031	10 000	10 000	NC	10 000		488,39	A 650,00	16-avr.-24	AC
EOM.08	ETAT DU MALI 6,20 % 2022-2032	10 000	10 000	NC	10 000		221,91	A 620,00	7-sept.-24	ACD
EOM.09	ETAT DU MALI 6,30% 2022-2032	10 000	10 000	NC	10 000		65,41	A 630,00	9-déc.-24	ACD
EOS.010	ETAT DU SENEGAL 6,15 % 2023-2030	10 000	10 000	NC	10 000		184,16	S 307,50	29-mars-24	ACD
EOS.011	ETAT DU SENEGAL 6,35 % 2023-2033	10 000	10 000	NC	10 000		190,15	S 317,50	29-mars-24	ACD
EOS.012	ETAT DU SENEGAL 6,15 % 2023-2028	10 000	10 000	NC	10 000		518,07	S 615,00	14-févr.-24	ACD
EOS.013	ETAT DU SENEGAL 6,30 % 2023-2030	10 000	10 000	NC	10 000		530,71	S 630,00	14-févr.-24	ACD
EOS.014	ETAT DU SENEGAL 6,50 % 2023-2033	10 000	10 000	NC	10 000		547,55	S 650,00	14-févr.-24	ACD
EOS.07	ETAT SENEGAL 6.30% 2015-2025	10 000	10 000	NC	10 000		89,75	S 314,14	25-mai-24	ACD
EOS.08	ETAT DU SENEGAL 5,95% 2022-2034	10 000	10 000	NC	10 000		29,26	A 595,00	29-déc.-24	ACD
EOS.09	ETAT DU SENEGAL 6,00 % 2023-20	10 000	9 800	NC	9 800		179,67	S 300,00	29-mars-24	ACD
TPBF.010	TPBF 6,50% 2020 - 2028	7 500	7 575	NC	7 575.01		78,59	S 243,75	20-sept.-24	ACD
TPBF.011	TPBF 6,50 % 2020-2028	7 501	7 501	NC	7 501		9,38	S 243,78	9-juil.-24	ACD
TPBF.012	TPBF 6.50% 2021-2031	10 000	10 000	NC	10 000		201,79	S 325,00	25-mars-24	ACD
TPBF.013	TPBF 6,50 % 2021 - 2031	10 000	10 000	NC	10 000		17,86	S 325,00	6-juil.-24	ACD
TPBF.014	TPBF 6,30% 2022-2034	10 000	10 000	NC	10 000		237,12	S 315,00	1-mars-24	ACD
TPBF.015	ETAT DU BURKINA 6,30 % 2022-2	10 000	9 900	NC	9 900		107,31	S 315,00	15-mai-24	ACD
TPBF.016	ETAT DU BURKINA 6% 2023-2028	10 000	10 000	NC	10 000		309,78	S 300,00	10-janv.-24	ACD
TPBF.04	TPBF 6.50% 2017-2027	10 000	10 000	NC	10 000		300,14	S 326,78	31-janv.-24	ACD
TPBF.05	TPBF 6,50% 2017-2024	10 000	10 000	NC	10 000		31,97	S 325,00	29-juin-24	ACD
TPBF.06	TPBF 6.50% 2018-2025	10 000	10 000	NC	10 000		74,59	S 325,00	5-juin-24	ACD
TPBF.07	TPBF 6,50% 2018- 2025	10 000	10 000	NC	10 000		110,71	S 325,00	15-mai-24	AC
TPBF.08	TPBF 6,50% 2019-2027	10 000	10 000	NC	10 000		126,09	S 323,22	6-mai-24	ACD
TPBF.09	TPBF 6,50% 2019 - 2027	10 000	10 400	NC	10 400		177,60	S 325,00	8-avr.-24	ACD
TPBJ.03	TPBJ 6,50% 2020-2028	10 000	10 000	NC	10 000		255,74	A 650,00	25-août-24	AC
TPBJ.04	TPBJ 5,50 % 2022-2037	10 000	10 000	NC	10 000		482,38	A 550,00	1-mars-24	AC
TPBJ.05	TPBJ 5,85 % 2022-2042	10 000	9 825	NC	9 825		513,07	A 585,00	1-mars-24	ACD
TPBJ.06	TPBJ 5,75% 2022-2037	10 000	10 800	NC	10 800		270,22	A 575,00	28-juil.-24	ACD
TPBJ.07	TPBJ 5,70% 2023-2030	10 000	10 001	NC	10 001		481,23	A 570,00	13-mars-24	AC
TPBJ.08	TPBJ 6,20% 2023-2038	10 000	10 000	NC	10 000		523,44	A 620,00	13-mars-24	AC
TPCI.017	TPCI 3% 2014-2024	10 000	10 000	NC	10 000		22,95	S 150,00	19-juin-24	ACD
TPCI.019	TPCI 5.99% 2015-2025	10 000	10 000	NC	10 000		404,24	A 599,00	14-mai-24	ACD
TPCI.021	TPCI 6% 2016-2028	10 000	10 000	NC	10 000		463,93	A 600,00	8-avr.-24	ACD
TPCI.022	TPCI 5.90% 2016 - 2026	10 000	10 000	NC	10 000		346,58	A 590,00	15-juin-24	ACD
TPCI.023	TPCI 5.90% 2016-2026	10 000	10 000	NC	10 000		96,72	A 590,00	17-nov.-24	ACD
TPCI.024	TPCI 6.25% 2017-2029	10 000	10 000	NC	10 000		184,43	S 312,50	31-mars-24	ACD
TPCI.025	TPCI 5,95% 2017-2024 A	10 000	9 700	NC	9 700		136,56	S 297,50	24-avr.-24	ACD
TPCI.026	TPCI 5,95% 2017-2024 B	10 000	10 000	NC	10 000		109,52	S 297,50	10-mai-24	ACD
TPCI.027	TPCI 6% 2017-2025	10 000	10 250	NC	10 250		29,51	S 300,00	29-juin-24	ACD
TPCI.028	TPCI 6% 2018 - 2026	10 000	10 000	NC	10 000		273,77	A 600,00	2-août-24	ACD
TPCI.029	TPCI 6% 2018-2026	10 000	10 000	NC	10 000		291,80	A 600,00	19-avr.-24	ACD
TPCI.030	TPCI 5,95% 2018-2025	4 000	4 000	NC	4 000		22,11	S 119,00	13-juin-24	ACD
TPCI.031	TPCI 5,75% 2019 - 2026	10 000	10 230	NC	10 230		329,92	A 575,00	20-juin-24	ACD
TPCI.032	TPCI 2,23% 2019-2026	10 000		NC			127,95	A 223,00	20-juin-24	ACD
TPCI.033	TPCI 5.75% 2019-2026	6 000	6 240	NC	6 240		284,67	A 345,00	20-mars-24	ACD
TPCI.034	TPCI 6% 2019-2029	7 500	7 500	NC	7 500		371,31	A 450,00	20-mars-24	ACD
TPCI.035	TPCI 5,75% 2019 -2026	10 000	10 250	NC	10 250		296,93	A 575,00	11-juil.-24	ACD
TPCI.036	TPCI 5,75% 2019- 2026	10 000	10 000	NC	10 000		232,51	A 575,00	21-août-24	ACD
TPCI.037	TPCI 5,80% 2019-2026	6 000	6 000	NC	6 000		40,89	A 348,00	4-déc.-24	ACD
TPCI.038	TPCI 5,75% 2019-2026	6 000	6 000	NC	6 000		40,53	A 345,00	4-déc.-24	ACD

TPCI.O39	TPCI 5,75% 2019 - 2026	6 000	6 420	NC	6 420			85,78	A	345,00	17-oct.-24	ACD
TPCI.O40	TPCI 5,75% 2019-2026	6 000	5 880	NC	5 880			5,66	A	345,00	10-janv.-25	ACD
TPCI.O41	TPCI 5,80% 2020-2027	10 000	10 000	NC	10 000			510,27	A	580,00	29-févr.-24	ACD
TPCI.O42	TPCI 5,90% 2020-2030	10 000	10 000	NC	10 000			519,07	A	590,00	29-févr.-24	ACD
TPCI.O43	TPCI 5,90% 2020 - 2030	10 000	9 999	NC	9 999			432,02	A	590,00	23-avr.-24	ACD
TPCI.O44	TPCI 5,80% 2020 - 2027	10 000	8 800	NC	8 800			424,70	A	580,00	23-avr.-24	ACD
TPCI.O45	TPCI 5,80% 2020 - 2027	8 000	8 000	NC	8 000			271,30	A	464,00	16-juin-24	ACD
TPCI.O46	TPCI 5,90% 2020 - 2030	8 750	8 925	NC	8 925			301,85	A	516,25	16-juin-24	ACD
TPCI.O47	TPCI 5,80% 2020 - 2027	8 000	8 200	NC	8 200			271,30	A	464,00	16-juin-24	ACD
TPCI.O48	TPCI 5,80% 2020- 2027	8 000	7 920	NC	7 920			216,79	A	464,00	29-juil.-24	ACD
TPCI.O49	TPCI 5,90% 2020- 2030	8 750	8 824	NC	8 824.38			241,20	A	516,25	29-juil.-24	ACD
TPCI.O50	TPCI 5,90% 2020-2030	8 750	8 750	NC	8 750			198,88	A	516,25	28-août-24	ACD
TPCI.O51	TPCI 5,80 % 2020-2027	8 000	8 000	NC	8 000			134,38	A	464,00	2-oct.-24	ACD
TPCI.O52	TPCI 5,90 % 2020 -2030	8 750	9 013	NC	9 012.50			149,52	A	516,25	2-oct.-24	ACD
TPCI.O53	TPCI 5,80% 2020-2027	8 000	8 480	NC	8 480			101,42	A	464,00	28-oct.-24	ACD
TPCI.O54	TPCI 5,90% 2020-2030	8 750	8 750	NC	8 750			112,84	A	516,25	28-oct.-24	ACD
TPCI.O55	TPCI 5,80% 2020 -2027	8 000	8 400	NC	8 400			29,16	A	464,00	24-déc.-24	ACD
TPCI.O56	TPCI 5,90% 2020- 2030	8 750	9 450	NC	9 450			32,44	A	516,25	24-déc.-24	ACD
TPCI.O57	TPCI 5,80% 2020-2027	8 000	7 680	NC	7 680			72,26	A	464,00	20-nov.-24	ACD
TPCI.O58	TPCI 5,80% 2021-2028	10 000	10 000	NC	10 000			496,01	A	580,00	9-mars-24	ACD
TPCI.O59	TPCI 5,90% 2021-2031	10 000	10 350	NC	10 350			504,56	A	590,00	9-mars-24	ACD
TPCI.O60	TPCI 5,80% 2021-2028	10 000	10 000	NC	10 000			393,01	A	580,00	13-mai-24	ACD
TPCI.O61	TPCI 5,90% 2021-2031	10 000	10 050	NC	10 050			399,78	A	590,00	13-mai-24	ACD
TPCI.O62	TPCI 5,80 % 2021 -2028	10 000	10 000	NC	10 000			316,94	A	580,00	30-juin-24	ACD
TPCI.O63	TPCI 5,90% 2021 -2031	10 000	10 000	NC	10 000			322,40	A	590,00	30-juin-24	ACD
TPCI.O64	TPCI 5,80 % 2021 - 2028	10 000	10 180	NC	10 180			242,46	A	580,00	16-août-24	ACD
TPCI.O65	TPCI 5,90 % 2021-2031	10 000	10 700	NC	10 700			174,10	A	590,00	30-sept.-24	ACD
TPCI.O66	TPCI 5,90% 2021-2031	10 000	9 950	NC	9 950			116,07	A	590,00	5-nov.-24	ACD
TPCI.O67	TPCI 5,90 % 2021-2036	10 000	10 200	NC	10 200			49,97	A	590,00	16-déc.-24	ACD
TPCI.O68	TPCI 5,90 % 2022-2037	10 000	10 000	NC	10 000			564,14	A	590,00	1-févr.-24	ACD
TPCI.O69	TPCI 5,75 % 2022-2037	10 000	9 999	NC	9 999			471,31	A	575,00	22-mars-24	ACD
TPCI.O70	TPCI 5,75 % 2022-2037	10 000	10 300	NC	10 300			411,61	A	575,00	29-avr.-24	ACD
TPCI.O71	TPCI 5,65% 2022-2032	10 000	10 150	NC	10 150			331,90	A	565,00	15-juin-24	ACD
TPCI.O72	TPCI 5,65% 2022-2029	10 000	9 500	NC	9 500			263,98	A	565,00	29-juil.-24	ACD
TPCI.O73	TPCI 5,75% 2022-2032	10 000	10 000	NC	10 000			268,65	A	575,00	29-juil.-24	ACD
TPCI.O74	TPCI 5,85% 2022-2042	10 000	10 000	NC	10 000			263,98	A	565,00	29-juil.-24	ACD
TPCI.O75	TPCI 5,65% 2022-2029	10 000	10 700	NC	10 700			155,92	A	565,00	7-oct.-24	ACD
TPCI.O76	TPCI 5,75% 2022-2032	10 000	10 000	NC	10 000			158,67	A	575,00	7-oct.-24	ACD
TPCI.O77	TPCI (TAUX DE BASE + SPREAD) % 2022-2029	10 000	10 000	NC	10 000			103,48	T	144,25	11-févr.-24	ACD
TPCI.O78	TPCI 5,65% 2022-2029	10 000	10 000	NC	10 000			52,49	A	565,00	13-déc.-24	ACD
TPCI.O79	TPCI 5,75% 2023-2030	10 000	9 992	NC	9 992			507,26	A	575,00	28-févr.-24	ACD
TPCI.O80	TPCI 6% 2023-2030	10 000	10 000	10 000	10 000	20 005	190 050 000	400,00	A	600,00	17-mai-24	ACD
TPCI.O81	TPCI 5,90% 2023-2028	10 000	10 000	NC	10 000			272,43	A	590,00	31-juil.-24	ACD
TPCI.O82	TPCI 6,00% 2023-2030	10 000	10 000	NC	10 000			277,05	A	600,00	31-juil.-24	ACD
TPNE.O1	TRESOR PUBLIC DU NIGER 6,50% 2019-2026	10 000	10 000	NC	10 000			522,13	A	650,00	28-mars-24	ACD
TPNE.O2	TRESOR PUBLIC DU NIGER 6,50% 2019 - 2026	10 000	10 000	NC	10 000			298,36	A	650,00	1-août-24	ACD
TPNE.O3	TRESOR PUBLIC DU NIGER 6,5% 2020-2027	8 000	8 000	NC	8 000			240,11	A	520,00	31-juil.-24	ACD
TPNE.O4	TRESOR PUBLIC DU NIGER 6,30% 2	10 000	10 100	NC	10 100			249,59	A	630,00	24-août-24	ACD
TPNE.O5	TPNE 6,15 % 2022-2034	10 000	9 999	NC	9 999			381,43	A	615,00	3-juin-24	ACD
TPNE.O6	TRESOR PUBLIC DU NIGER 6,15% 2022 - 2034	10 000	10 000	NC	10 000			55,45	A	615,00	14-déc.-24	ACD
TPTG.O2	TPTG 6% 2022-2037	10 000	10 000	NC	10 000			100,00	A	600,00	16-nov.-24	ACD
TOTAL						20 005	190 050 000					

OBLIGATIONS REGIONALES

BIDC.O4	BIDC-EBID 6,10% 2017-2027	5 000	4 995	NC	4 995	178,33	A	305,00	16-juin-24	ACD
BIDC.O5	BIDC-EBID 6,40% 2019-2026	10 000	10 000	NC	10 000	7,03	S	320,00	12-juil.-24	ACD
BIDC.O6	BIDC-EBID 6,50 % 2021-2028	9 000	9 000	NC	9 000	94,30	S	290,90	18-mai-24	ACD
BIDC.O7	BIDC-EBID 5,90% 2022-2029	10 000	10 000	NC	10 000	61,26	S	295,00	9-juin-24	ACD
CRRH.O10	CRRH-UEMOA 6,10% 2022-2037	10 000	10 200	NC	10 200	275,16	S	305,00	3-févr.-24	AC
CRRH.O2	CRRH-UEMOA 6.10% 2012-2024 (*)	10 000	9 800	NC	9 800	303,34	S	305,00	17-janv.-24	AC
CRRH.O4	CRRH-UEMOA 6% 2014-2024	10 000	10 000	NC	10 000	27,87	S	300,00	30-juin-24	AC
CRRH.O5	CRRH-UEMOA 5.85% 2015-2025	10 000	9 940	NC	9 940	19,18	S	290,90	4-juil.-24	AC
CRRH.O6	CRRH-UEMOA 5.85% 2016-2026	10 000	10 230	NC	10 230	20,89	S	292,50	3-juil.-24	ACD
CRRH.O7	CRRH-UEMOA 5.95% 2017-2029	5 000	5 000	NC	5 000	49,04	S	148,75	17-mai-24	AC
CRRH.O8	CRRH-UEMOA 5.95% 2018-2030	5 833	5 833	NC	5 833.33	45,63	S	173,54	21-juin-24	AC
CRRH.O9	CRRH-UEMOA 6.05% 2018-2033	6 667	6 667	NC	6 667	53,02	S	201,67	21-juin-24	AC
TOTAL						0		0		

OBLIGATIONS PRIVEES

BHNS.O1	DIASPORA BONDS BHS 6,25% 2019-	10 000	10 000	NC	10 000	10,25	S	310,79	10-juil.-24	ACD
FBOAD.O1	FCTC BOAD DOLI-P 6,10% 2023-2030	9 100	9 100	NC	9 100	179,46	S	276,79	20-mars-24	AC
FNSBC.O1	FCTC NSIA BANQUE 7 % 2020-2025	2 778	2 778	NC	2 777.77	16,23	T	47,64	16-mars-24	ACD
FORBT.O1	FCTC ORABANK 7 % 2021-2026	6 667	7 267	NC	7 266.66	23,87	T	114,33	28-mars-24	ACD
FTIMC.O1	FCTC TEYLIOM IMMO 7 % 2021-2028	7 500	8 025	NC	8 024.99	55,12	T	128,62	8-mars-24	ACD
ORGT.O2	ORAGROUP SA 7,15% 2021-2028	10 000	10 600	NC	10 600	160,19	S	357,50	26-avr.-24	ACD
PADS.O3	PAD 6,60% 2020-2027	8 000	8 000	NC	8 000	128,39	S	264,00	19-avr.-24	ACD
PTRC.O1	PETRO IVOIRE 6,80% 2022-2029	10 000	10 700	NC	10 700	58,26	S	333,20	15-juin-24	ACD
SNLC.O1	SENELEC 6,50% 2018-2025	3 000	2 940	NC	2 940	59,46	S	97,50	27-mars-24	AC
SNTS.O2	SONATEL 6,50% 2020-2027 (*)	8 000	8 000	NC	8 000	245,74	S	245,74	16-janv.-24	ACD
TOTAL						0		0		

SUKUK ET TITRES ASSIMILES

SUKSN.S2	SUKUK SN 6% 2016-2026	10 000	10 750	NC	10 750	290,00	S	306,67	26-janv.-24	ACD
SUKTG.S1	SUKUK TG 6.5% 2016-2026	10 000	10 000	NC	10 000	312,26	S	377,99	17-févr.-24	ACD
TOTAL						0		0		
TOTAL - Marché des obligations						20 005		190 050 000		

Légende :
 (#) (*) Ex-Coupon couru (#/#)Cours de référence amorti / Coupon couru Ex-c (#)Ex-marge de profits
 Cours du jour: Ouv.: Ouverture Clôt.: Clôture Moy.: Moyen
 Type Amort: Type d'Amortissement IF: In Fine AC: Amortissement Constant AD: Amortissement Dégressif ACD: Amortissement Constant Différé
 Période: Périodicité de paiement des coupons A: Annuelle S: Semestrielle T: Trimestrielle
 Eché.: Échéance de paiement des intérêts
 Mentions: NC: Non Coté Ex-c: Ex-coupon ou Ex-droit SP: Suspendu

INFORMATIONS
OPERATIONS EN COURS

Emetteur	Opération
----------	-----------

AVIS

Entité	N°	Nature	Objet
--------	----	--------	-------

COMMUNIQUES

Emetteur	N°	Nature	Objet
----------	----	--------	-------

QUANTITES RESIDUELLES
MARCHE DES ACTIONS

Symbole	Titre	Quantité résiduelle à l'achat	Cours Achat / Vente			Quantité résiduelle à la vente	Cours de Référence
ABJC	SERVAIR ABIDJAN CI	340	1,350	/	1,380	722	1 380
BICC	BICI CI	10	7,000	/	7,450	4	7 450
BNBC	BERNABE CI	587	1,210	/			1 210
BOAB	BANK OF AFRICA BN	249	6,400	/	6,490	128	6 495
BOABF	BANK OF AFRICA BF	308	6,900	/	7,195	245	7 195
BOAC	BANK OF AFRICA CI	8	6,855	/	6,900	220	6 900
BOAM	BANK OF AFRICA ML	100	1,465	/	1,470	37	1 470
BOAN	BANK OF AFRICA NG	236	5,250	/	5,300	452	5 300
BOAS	BANK OF AFRICA SENEGAL	74	3,000	/	3,140	34	3 140
CABC	SICABLE CI	102	1,000	/	1,095	14	1 040
CBIBF	CORIS BANK INTERNATIONAL	20	8,750	/	9,390	69	9 390
CFAC	CFAO MOTORS CI	75	735	/	785	872	735
CIEC	CIE CI	469	1,690	/	1,695	9 097	1 695
ECOC	ECOBANK COTE D'IVOIRE	20	6,990	/	6,995	349	6 995
ETIT	ECOBANK TRANS. INCORP. TG	5 480	17	/	18	469 292	18
FTSC	FILTISAC CI	1 000	1,620	/	1,735	150	1 735
NEIC	NEI-CEDA CI	2	620	/	670	1 617	670
NSBC	NSIA BANQUE COTE D'IVOIRE	20	5,700	/	5,750	403	5 750
NTLC	NESTLE CI	62	6,890	/	7,300	3	7 350
ONTBF	ONATEL BF	8	2,300	/			2 300
ORAC	ORANGE COTE D'IVOIRE	9 110	10,650	/	10,655	390	10 655
ORGT	ORAGROUP TOGO			/	2,500	842	2 500
PALC	PALM CI	10	6,690	/	6,865	887	6 865
PRSC	TRACTAFRIC MOTORS CI	9	2,040	/	2,115	9	2 040
SAFC	SAFCA CI	119	1,070	/	1,145	2 267	1 145
SCRC	SUCRIVOIRE	56	445	/	450	2 465	450
SDCC	SODE CI	17	4,395	/	4,400	666	4 400
SDSC	BOLLORE	102	1,365	/	1,375	18 436	1 375
SEMC	CROWN SIEM CI			/			700
SGBC	SOCIETE GENERALE COTE D'IVOIRE	15	15,950	/	16,000	3 674	16 000
SHEC	VIVO ENERGY CI	496	710	/	750	367	750
SIBC	SOCIETE IVOIRIENNE DE BANQUE	40	5,275	/	5,300	1 100	5 300
SICC	SICOR CI	15	3,300	/	3,490	100	3 260
SIVC	AIR LIQUIDE CI	192	765	/	820	228	820
SLBC	SOLIBRA CI	2	88,000	/	89,500	54	89 500
SMBC	SMB CI	18	10,005	/	10,285	99	10 285
SNTS	SONATEL SN	20	17,300	/	17,350	89	17 350
SOGC	SOGB CI	60	3,125	/	3,200	371	3 200
SPHC	SAPH CI	699	2,215	/	2,300	4	2 300
STAC	SETAO CI	100	830	/	885	957	885
STBC	SITAB CI	87	5,650	/	5,900	760	5 900
SVOC	MOVIS CI			/			2 395
TTLC	TOTAL CI	163	1,700	/	1,800	6 410	1 800
TTLS	TOTAL SN	40	2,350	/	2,400	1 118	2 400
UNLC	UNILEVER CI	10	4,700	/	5,000	140	5 000
UNXC	UNIWAX CI	30	565	/	570	2 902	570

QUANTITES RESIDUELLES

MARCHE DES DROITS

Symbole	Titre	Quantité résiduelle à l'achat	Cours Achat / Vente	Quantité résiduelle à la vente	Cours de Référence
---------	-------	-------------------------------	---------------------	--------------------------------	--------------------

QUANTITES RESIDUELLES
MARCHE DES OBLIGATIONS

Symbole	Titre	Quantité résiduelle à l'achat	Cours Achat / Vente	Quantité résiduelle à la vente	Cours de Référence
BHSN.01	DIASPORA BONDS BHS 6,25% 2019-		/		10 000
FBOAD.01	FCTC BOAD DOLI-P 6,10% 2023-2030		/		9 100
FNSBC.01	FCTC NSIA BANQUE 7 % 2020-2025		/		2 778
FORBT.01	FCTC ORABANK 7 % 2021-2026		/		7 267
FTIMC.01	FCTC TEYLIM IMMO 7 % 2021-2028	1 136	7,500 / 8,025	963	8 025
ORGT.02	ORAGROUP SA 7,15% 2021-2028	511	10,000 /		10 600
PADS.03	PAD 6,60% 2020-2027	213	8,000 /		8 000
PTRC.01	PETRO IVOIRE 6,80% 2022-2029		/		10 700
SNLC.01	SENELEC 6,50% 2018-2025		/		2 940
SNTS.02	SONATEL 6,50% 2020-2027		/		8 000
EOM.010	ETAT DU MALI 6,20 % 2022-2029		/ 10,000	100	10 000
EOM.011	ETAT DU MALI 6,40 % 2023-2030		/		10 000
EOM.012	ETAT DU MALI 6,50 % 2023-2030		/		9 900
EOM.02	Etat du Mali 6.50% 2017-2024		/		2 000
EOM.03	ETAT DU MALI 6,50 % 2018-2025		/		4 000
EOM.04	ETAT DU MALI 6,50% 2019-2027		/		8 000
TPTG.02	TPTG 6% 2022-2037		/		10 000
TPNE.01	TRESOR PUBLIC DU NIGER 6,50% 2019-2026		/		10 000
TPNE.02	TRESOR PUBLIC DU NIGER 6,50% 2019 - 2026		/		10 000
TPNE.03	TRESOR PUBLIC DU NIGER 6,5% 2020-2027		/		8 000
TPNE.04	TRESOR PUBLIC DU NIGER 6,30% 2		/ 10,100	5 000	10 100
TPNE.05	TPNE 6,15 % 2022-2034		/ 10,000	4 685	9 999
TPNE.06	TRESOR PUBLIC DU NIGER 6,15% 2022 - 2034		/		10 000
TPCI.077	TPCI (TAUX DE BASE + SPREAD) % 2022-2029		/		10 000
TPCI.078	TPCI 5,65% 2022-2029		/		10 000
TPCI.079	TPCI 5,75% 2023-2030		/		9 992
TPCI.080	TPCI 6% 2023-2030		/ 10,000	932	10 000
TPCI.081	TPCI 5,90% 2023-2028		/		10 000
TPCI.082	TPCI 6,00% 2023-2030		/		10 000
TPCI.071	TPCI 5,65% 2022-2032		/		10 150
TPCI.072	TPCI 5,65% 2022-2029		/ 10,000	250	9 500
TPCI.073	TPCI 5,75% 2022-2032		/		10 000
TPCI.074	TPCI 5,85% 2022-2042		/		10 000
TPCI.075	TPCI 5,65% 2022-2029		/ 10,700	3 337	10 700
TPCI.076	TPCI 5,75% 2022-2032		/		10 000
TPCI.065	TPCI 5,90 % 2021-2031		/		10 700
TPCI.066	TPCI 5,90% 2021-2031		/		9 950
TPCI.067	TPCI 5,90 % 2021-2036		/		10 200
TPCI.068	TPCI 5,90 % 2022-2037		/		10 000
TPCI.069	TPCI 5,75 % 2022-2037		/ 10,000	1 971	9 999
TPCI.070	TPCI 5,75 % 2022-2037		/		10 300
TPCI.059	TPCI 5,90% 2021-2031		/		10 350
TPCI.060	TPCI 5,80% 2021-2028		/		10 000
TPCI.061	TPCI 5,90% 2021-2031		/		10 050
TPCI.062	TPCI 5,80 % 2021 -2028		/ 10,000	3 800	10 000
TPCI.063	TPCI 5,90% 2021 -2031		/		10 000
TPCI.064	TPCI 5,80 % 2021 - 2028		/		10 180
TPCI.053	TPCI 5,80% 2020-2027		/		8 480
TPCI.054	TPCI 5,90% 2020-2030		/		8 750
TPCI.055	TPCI 5,80% 2020 -2027		/		8 400

TPCI.O56	TPCI 5,90% 2020- 2030			/			9 450
TPCI.O57	TPCI 5,80% 2020-2027			/			7 680
TPCI.O58	TPCI 5,80% 2021-2028			/			10 000
TPCI.O47	TPCI 5,80% 2020 - 2027			/			8 200
TPCI.O48	TPCI 5,80% 2020- 2027			/			7 920
TPCI.O49	TPCI 5,90% 2020- 2030			/			8 824
TPCI.O50	TPCI 5,90% 2020-2030			/			8 750
TPCI.O51	TPCI 5,80 % 2020-2027			/			8 000
TPCI.O52	TPCI 5,90 % 2020 -2030			/			9 013
TPCI.O41	TPCI 5,80% 2020-2027			/			10 000
TPCI.O42	TPCI 5,90% 2020-2030			/			10 000
TPCI.O43	TPCI 5,90% 2020 - 2030			/	10,000	9 999	9 999
TPCI.O44	TPCI 5,80% 2020 - 2027			/			8 800
TPCI.O45	TPCI 5,80% 2020 -2027			/			8 000
TPCI.O46	TPCI 5,90% 2020 - 2030			/			8 925
TPCI.O35	TPCI 5,75% 2019 -2026			/			10 250
TPCI.O36	TPCI 5,75% 2019- 2026			/			10 000
TPCI.O37	TPCI 5,80% 2019-2026			/			6 000
TPCI.O38	TPCI 5,75% 2019-2026			/	6,000	500	6 000
TPCI.O39	TPCI 5,75% 2019 - 2026			/			6 420
TPCI.O40	TPCI 5,75% 2019-2026			/			5 880
TPCI.O29	TPCI 6% 2018-2026			/			10 000
TPCI.O30	TPCI 5,95% 2018-2025			/			4 000
TPCI.O31	TPCI 5,75% 2019 - 2026			/			10 230
TPCI.O32	TPCI 2,23% 2019-2026			/			10 000
TPCI.O33	TPCI 5.75% 2019-2026			/			6 240
TPCI.O34	TPCI 6% 2019-2029			/	7,500	333	7 500
TPCI.O23	TPCI 5.90% 2016-2026	33	9,650	/			10 000
TPCI.O24	TPCI 6.25% 2017-2029	20	10,000	/			10 000
TPCI.O25	TPCI 5,95% 2017-2024 A			/			9 700
TPCI.O26	TPCI 5,95% 2017-2024 B	25	10,000	/			10 000
TPCI.O27	TPCI 6% 2017-2025			/			10 250
TPCI.O28	TPCI 6% 2018 - 2026			/			10 000
TPBJ.O7	TPBJ 5,70% 2023-2030			/			10 001
TPBJ.O8	TPBJ 6,20% 2023-2038			/			10 000
TPCI.O17	TPCI 3% 2014-2024			/			10 000
TPCI.O19	TPCI 5.99% 2015-2025	304	10,000	/			10 000
TPCI.O21	TPCI 6% 2016-2028			/	10,000	23	10 000
TPCI.O22	TPCI 5.90% 2016 - 2026			/	10,000	161	10 000
TPBF.O8	TPBF 6,50% 2019-2027			/			10 000
TPBF.O9	TPBF 6,50% 2019 - 2027			/	10,000	17	10 400
TPBJ.O3	TPBJ 6,50% 2020-2028			/			10 000
TPBJ.O4	TPBJ 5,50 % 2022-2037			/			10 000
TPBJ.O5	TPBJ 5,85 % 2022-2042			/	10,000	4 474	9 825
TPBJ.O6	TPBJ 5,75% 2022-2037			/	10,000	20	10 800
TPBF.O15	ETAT DU BURKINA 6,30 % 2022-2			/			9 900
TPBF.O16	ETAT DU BURKINA 6% 2023-2028			/			10 000
TPBF.O4	TPBF 6.50% 2017-2027			/	9,750	76	10 000
TPBF.O5	TPBF 6,50% 2017-2024			/			10 000
TPBF.O6	TPBF 6.50% 2018-2025			/			10 000
TPBF.O7	TPBF 6,50% 2018- 2025			/			10 000
EOS.O9	ETAT DU SENEGAL 6,00 % 2023-20			/			9 800
TPBF.O10	TPBF 6,50% 2020 - 2028			/	7,575.01	1 477	7 575
TPBF.O11	TPBF 6,50 % 2020-2028			/	7,501	61	7 501
TPBF.O12	TPBF 6.50% 2021-2031			/			10 000

TPBF.O13	TPBF 6,50 % 2021 - 2031			/	10,000	187	10 000
TPBF.O14	TPBF 6,30% 2022-2034			/	10,000	41 752	10 000
EOS.O11	ETAT DU SENEGAL 6,35 % 2023-2033			/			10 000
EOS.O12	ETAT DU SENEGAL 6,15 % 2023-2028	20	10,000	/			10 000
EOS.O13	ETAT DU SENEGAL 6,30 % 2023-2030	70	10,000	/			10 000
EOS.O14	ETAT DU SENEGAL 6,50 % 2023-2033	70	10,000	/			10 000
EOS.O7	ETAT SENEGAL 6.30% 2015-2025			/			10 000
EOS.O8	ETAT DU SENEGAL 5,95% 2022-2034			/			10 000
EOM.O5	ETAT DU MALI 6,50% 2020-2028			/			10 000
EOM.O6	ETAT DU MALI 6,50% 2020-2027			/			8 000
EOM.O7	ETAT DU MALI 6.50% 2021-2031			/	9,900	11	10 000
EOM.O8	ETAT DU MALI 6,20 % 2022-2032			/	10,000	1 842	10 000
EOM.O9	ETAT DU MALI 6,30% 2022-2032			/			10 000
EOS.O10	ETAT DU SENEGAL 6,15 % 2023-2030			/			10 000
BIDC.O4	BIDC-EBID 6.10% 2017-2027			/			4 995
BIDC.O5	BIDC-EBID 6,40% 2019-2026			/	10,000	150	10 000
BIDC.O6	BIDC-EBID 6,50 % 2021-2028	220	8,910	/	9,000	535	9 000
BIDC.O7	BIDC-EBID 5,90% 2022-2029			/	9,900	30	10 000
CRRH.O10	CRRH-UEMOA 6,10% 2022-2037			/			10 200
CRRH.O2	CRRH-UEMOA 6.10% 2012-2024			/			9 800
CRRH.O4	CRRH-UEMOA 6% 2014-2024			/			10 000
CRRH.O5	CRRH-UEMOA 5.85% 2015-2025			/			9 940
CRRH.O6	CRRH-UEMOA 5.85% 2016-2026			/			10 230
CRRH.O7	CRRH-UEMOA 5.95% 2017-2029			/			5 000
CRRH.O8	CRRH-UEMOA 5.95% 2018-2030			/			5 833
CRRH.O9	CRRH-UEMOA 6.05% 2018-2033			/			6 667

SUKUK ET TITRES ASSIMILES

Symbole	Titre	Quantité résiduelle à l'achat	Cours Achat / Vente	Quantité résiduelle à la vente	Cours de Référence
SUKSN.S2	SUKUK SN 6% 2016-2026		/		10 750
SUKTG.S1	SUKUK TG 6.5% 2016-2026		/		10 000

CALENDRIER DES ASSEMBLEES GENERALES

ANNEE : 2024

Société	Nature	Date	Heure	Lieu
AIR LIQUIDE CI	Ordinaire	10/01/2024	10:00:00	Salle de conférence de la CRRAE-UMOA

L'actualité de la BRVM sur nos plateformes digitales

Infos BRVM

Pour recevoir les informations boursières par SMS, souscrivez :



Côte d'Ivoire : *430#
Bénin : *430*15#



Côte d'Ivoire : #139#
Burkina Faso : *310#



Côte d'Ivoire : *431#
Niger : *512*9#
Togo : *310#

Site web

www.brvm.org



Application Mobile

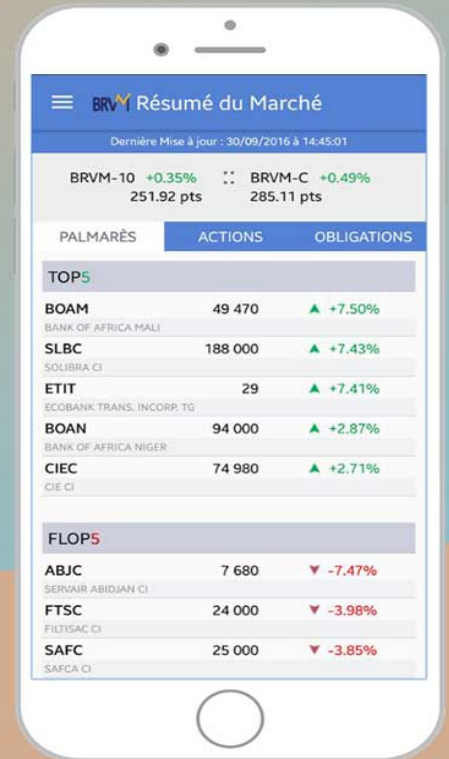

Nous suivre sur :

