

BRVM 10	158,91
Variation Jour	↑ 0,48 %
Variation annuelle	↑ 3,52 %



BULLETIN OFFICIEL DE LA COTE

N° 220

jeudi 17 novembre 2022

Site : www.brvm.org

BRVM Composite	193,75
Variation Jour	↑ 0,46 %
Variation annuelle	↓ -4,22 %

Evolution des indices

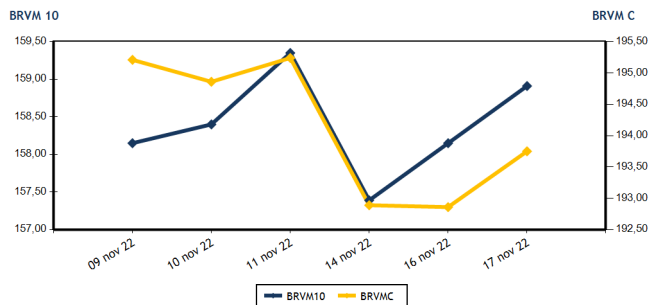

Volumes et valeurs transigés

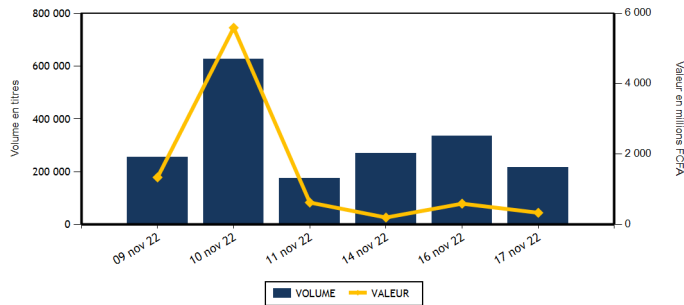

Actions	Niveau	Evol. Jour
Capitalisation boursière (FCFA)(Actions & Droits)	5 831 697 008 250	0,46 %
Volume échangé (Actions & Droits)	215 994	-34,95 %
Valeur transigée (FCFA) (Actions & Droits)	326 072 479	-42,99 %
Nombre de titres transigés	38	-5,00 %
Nombre de titres en hausse	13	18,18 %
Nombre de titres en baisse	10	-44,44 %
Nombre de titres inchangés	15	36,36 %

Obligations	Niveau	Evol. Jour
Capitalisation boursière (FCFA)	8 741 032 758 331	0,01 %
Volume échangé	509	-74,59 %
Valeur transigée (FCFA)	5 181 994	-71,88 %
Nombre de titres transigés	7	-46,15 %
Nombre de titres en hausse	2	0,00 %
Nombre de titres en baisse	0	-100,00 %
Nombre de titres inchangés	5	-28,57 %

PLUS FORTES HAUSSES

Titres	Cours	Evol. Jour	Evol. annuelle
TOTAL CI (TTLC)	2 185	7,37 %	4,05 %
SUCRIVOIRE (SCRC)	1 185	7,24 %	23,44 %
NESTLE CI (NTLC)	6 300	5,88 %	36,81 %
SAFCA CI (SAFC)	910	5,81 %	7,06 %
VIVO ENERGY CI (SHEC)	820	2,50 %	-4,65 %

PLUS FORTES BAISES

Titres	Cours	Evol. Jour	Evol. annuelle
SMB CI (SMBC)	6 710	-4,14 %	-2,75 %
BANK OF AFRICA NG (BOAN)	5 800	-3,33 %	13,73 %
SERVAIR ABIDJAN CI (ABJC)	1 460	-2,67 %	-16,57 %
NSIA BANQUE COTE D'IVOIRE (NSBC)	4 700	-2,08 %	-24,01 %
BERNABE CI (BNBC)	2 140	-0,47 %	-1,61 %

INDICES SECTORIELS

Base = 100 au 14 juin 1999	Nombre de sociétés	Valeur	Evol. Jour	Evol. annuelle	Volume	Valeur	PER moyen
BRVM - INDUSTRIE	11	94,19	0,99 %	-14,46 %	3 874	18 192 540	27,06
BRVM - SERVICES PUBLICS	4	458,98	0,29 %	2,26 %	11 118	72 355 070	8,77
BRVM - FINANCES	15	72,18	0,17 %	-6,42 %	176 371	151 177 619	6,96
BRVM - TRANSPORT	2	377,50	0,00 %	-39,32 %	3 179	4 820 560	6,03
BRVM - AGRICULTURE	5	280,66	0,29 %	15,35 %	12 643	66 701 720	5,39
BRVM - DISTRIBUTION	7	375,80	2,08 %	-7,76 %	8 809	12 824 970	27,53
BRVM - AUTRES SECTEURS	1	1 233,88	0,00 %	36,99 %	0	0	12,01
BRVM - PETITES CAPITALISATIONS	-	-	-	-	-	-	-

Indicateurs	1er et 2è Comp.	BRVM PC
PER moyen du marché	7,69	
Taux de rendement moyen du marché	7,70	
Taux de rentabilité moyen du marché	8,62	
Nombre de sociétés cotées	45	
Nombre de lignes obligataires	108	
Volume moyen annuel par séance	1 026 669,00	
Valeur moyenne annuelle par séance	1 981 598 829,27	

Indicateurs	1er et 2è Comp.	BRVM PC
Ratio moyen de liquidité	5,17	
Ratio moyen de satisfaction	6,36	
Ratio moyen de tendance	122,96	
Ratio moyen de couverture	81,33	
Taux de rotation moyen du marché	0,02	
Prime de risque du marché	7,11	
Nombre de SGI participantes	26	

Définitions

Volume moyen annuel par séance = Valeur annuel échangé / nombre de séances
 Valeur moyenne annuelle par séance = Valeur annuelle échangée / nombre de séances
 Ratio moyen de liquidité = Moyenne des ratios de liquidité (Titres échangés / Volume des ordres de vente)
 Ratio moyen de satisfaction = Moyenne des ratios de satisfaction (Titres échangés / Volume des ordres d'achat)
 Ratio moyen de tendance = Moyenne des ratios de tendance (Volume des ordres d'achat / Volume des ordres de vente)
 Ratio moyen de couverture = Moyenne des ratios de couverture (Volume des ordres de vente / Volume des ordres d'achat)

Taux moyen de rotation = moyenne des taux de rotation des actions cotées (volume transigé / capi flottante)
 PER moyen du marché = moyenne des PER des actions cotées ayant un PER positif
 Taux de rendement moyen = moyenne des taux de rendement des actions cotées ayant distribué un dividende
 Taux de rentabilité moyen = moyenne des taux de rentabilité des actions cotées
 Prime de risque du marché = (1 / le PER moyen du marché) - le taux de référence actuel des emprunts d'Etat



MARCHE DES ACTIONS

Symbole	Titre	Cours Précédent	Cours du jour		Variation jour	Séance de cotation		Cours Référence	Variation de l'année précédente	Dernier dividende payé		Rdt. Net	PER
			Ouv.	Clôt.		Volume	Valeur			Montant net	Date		
SECTEUR - INDUSTRIE		94,19	points	↑	0,99 %								
CABC	SICABLE CI	1 160	1 140	1 160	0,00 %	199	229 000	1 160	14,29 %	69,00	2-août-22	5,95 %	171,27
FTSC	FILTISAC CI	1 160	1 165	1 165	0,43 %	419	507 880	1 165	-30,65 %	235,00	30-juil.-21	20,17 %	
NEIC	NEI-CEDA CI	780	NC	NC	0,00 %			780	24,80 %	9,00	28-juin-01		10,16
NTLC	NESTLE CI	5 950	5 950	6 300	5,88 %	2 140	12 838 700	6 300	36,81 %	856,80	2-août-22	13,60 %	6,54
SEMC	CROWN SIEM CI	700	NC	NC	0,00 %			700	-8,50 %	14,40	28-déc.-21	2,06 %	7,40
SIVC	AIR LIQUIDE CI	860	800	860	0,00 %	16	12 860	860	-3,91 %	63,00	29-sept.-17		
SLBC	SOLIBRA CI	84 225	84 225	84 220	-0,01 %	6	505 335	84 220	-46,01 %	4 050,00	12-août-22	4,81 %	6,30
SMBC	SMB CI	7 000	6 705	6 710	-4,14 %	104	708 200	6 710	-2,75 %	720,00	24-août-22	10,73 %	5,57
STBC	SITAB CI	5 750	5 450	5 745	-0,09 %	537	2 937 565	5 745	-7,04 %	445,12	21-juil.-22	7,75 %	10,86
UNLC	UNILEVER CI	7 030	NC	NC	0,00 %			7 030	43,76 %	1 233,00	9-juil.-12		10,60
UNXC	UNIWAX CI	990	1 000	1 000	1,01 %	453	453 000	1 000	-50,00 %	60,75	29-juil.-22	6,08 %	14,81
TOTAL						3 874	18 192 540						27,06
SECTEUR - SERVICES PUBLICS		458,98	points	↑	0,29 %								
CIEC	CIE CI	2 060	2 060	2 100	1,94 %	49	100 980	2 100	10,82 %	153,16	25-juil.-22	7,29 %	12,05
ONTBF	ONATEL BF	3 505	3 505	3 545	1,14 %	7 853	26 802 530	3 545	-10,14 %	416,58	15-juin-22	11,75 %	7,45
SDCC	SODE CI	4 700	4 700	4 750	1,06 %	120	564 500	4 750	10,59 %	432,00	21-oct.-22	9,09 %	9,82
SNTS	SONATEL SN	14 500	14 500	14 500	0,00 %	3 096	44 887 060	14 500	3,76 %	1 400,00	18-mai-22	9,66 %	5,74
TOTAL						11 118	72 355 070						8,77
SECTEUR - FINANCES		72,18	points	↑	0,17 %								
BICC	BICI CI	6 395	6 385	6 390	-0,08 %	1 107	7 072 720	6 390	-13,65 %	518,00	15-juil.-22	8,11 %	11,09
BOAB	BANK OF AFRICA BN	5 985	5 985	6 000	0,25 %	3 640	21 834 065	6 000	13,21 %	546,00	25-mai-22	9,10 %	7,30
BOABF	BANK OF AFRICA BF	5 300	5 300	5 300	0,00 %	126	667 800	5 300	-14,52 %	448,00	4-mai-22	8,45 %	5,49
BOAC	BANK OF AFRICA CI	3 750	3 740	3 750	0,00 %	11 954	44 799 550	3 750	-35,95 %	374,00	28-avr.-22	9,97 %	4,51
BOAM	BANK OF AFRICA ML	1 505	1 505	1 500	-0,33 %	221	331 855	1 500	1,01 %	271,00	15-mai-19		13,10
BOAN	BANK OF AFRICA NG	6 000	5 845	5 800	-3,33 %	1 668	9 715 580	5 800	13,73 %	567,30	12-mai-22	9,78 %	8,02
BOAS	BANK OF AFRICA SENEGAL	2 400	2 400	2 400	0,00 %	102	236 970	2 400	2,13 %	161,01	1-juin-21	6,71 %	5,20
CBIBF	CORIS BANK INTERNATIONAL	8 800	8 800	8 800	0,00 %	52	457 600	8 800	-16,19 %	448,00	6-juil.-22	5,09 %	6,05
ECOC	ECOBANK COTE D'IVOIRE	4 800	4 750	4 900	2,08 %	967	4 629 950	4 900	2,40 %	420,30	29-avr.-22	8,58 %	7,86
ETIT	ECOBANK TRANS. INCORP. TG	20	19	20	0,00 %	148 077	2 815 689	20	11,11 %	0,90	20-juin-22	4,50 %	1,87
NSBC	NSIA BANQUE COTE D'IVOIRE	4 800	4 500	4 700	-2,08 %	2 865	12 904 250	4 700	-24,01 %	77,69	27-juil.-20	1,65 %	4,90
ORGT	ORAGROUP TOGO	3 005	NC	NC	0,00 %			3 005	-28,28 %	59,52	17-juil.-20	1,98 %	10,54
SAFC	SAFCA CI	860	910	910	5,81 %	1	910	910	7,06 %	23,04	29-juil.-11		
SGBC	SOCIETE GENERALE COTE D'IVOIRE	10 100	10 180	10 200	0,99 %	3 587	36 501 110	10 200	-3,73 %	1 004,93	10-juin-22	9,85 %	4,71
SIBC	SOCIETE IVOIRIENNE DE BANQUE	4 650	4 640	4 650	0,00 %	2 004	9 209 570	4 650	16,69 %	405,00	30-juin-22	8,71 %	6,83
TOTAL						176 371	151 177 619						6,96
SECTEUR - TRANSPORT		377,50	points	→	0,00 %								
SDSC	BOLLORE	1 545	1 505	1 545	0,00 %	3 179	4 820 560	1 545	-39,88 %	130,00	23-juin-22	8,41 %	6,03
SVOC	MOVIS CI	2 395	SP	SP	0,00 %			2 395	0,00 %	270,00	5-juil.-99		
TOTAL						3 179	4 820 560						6,03

MARCHE DES ACTIONS

Symbole	Titre	Cours Précédent	Cours du jour		Variation jour	Séance de cotation		Cours Référence	Variation de l'année précédente	Dernier dividende payé		Rdt. Net	PER
			Ouv.	Clôt.		Volume	Valeur			Montant net	Date		
SECTEUR - AGRICULTURE		280,66	points		↑	0,29 %							
PALC	PALM CI	9 750	9 600	9 750	0,00 %	4 806	46 767 885	9 750	39,48 %	1 236,34	31-août-22	12,68 %	3,55
SCRC	SUCRIVOIRE	1 105	1 105	1 185	7,24 %	5 150	5 673 285	1 185	23,44 %	40,50	20-août-21	3,42 %	
SICC	SICOR CI	6 000	NC	NC	0,00 %			6 000	17,19 %	1 919,00	25-sept.-00		3,64
SOGC	SOGB CI	5 440	5 435	5 425	-0,28 %	1 650	8 874 390	5 425	8,50 %	541,81	21-juil.-22	9,99 %	7,96
SPHC	SAPH CI	5 200	4 810	5 200	0,00 %	1 037	5 386 160	5 200	0,10 %	365,40	4-août-22	7,03 %	6,40
TOTAL						12 643	66 701 720						5,39
SECTEUR - DISTRIBUTION		375,80	points		↑	2,08 %							
ABJC	SERVAIR ABIDJAN CI	1 500	1 480	1 460	-2,67 %	45	66 820	1 460	-16,57 %	57,73	24-août-22	3,95 %	16,71
BNBC	BERNABE CI	2 150	2 140	2 140	-0,47 %	6	12 840	2 140	-1,61 %	45,00	19-juil.-19		88,70
CFAC	CFAO MOTORS CI	920	920	920	0,00 %	992	912 645	920	-22,69 %	69,47	2-août-22	7,55 %	24,86
PRSC	TRACTAFRIC MOTORS CI	3 250	3 250	3 250	0,00 %	251	815 750	3 250	-22,62 %	175,86	30-août-22	5,41 %	10,85
SHEC	VIVO ENERGY CI	800	800	820	2,50 %	3 808	3 061 730	820	-4,65 %	29,00	28-oct.-22	3,54 %	21,89
TTLC	TOTAL CI	2 035	2 100	2 185	7,37 %	3 076	6 380 985	2 185	4,05 %	159,29	25-août-22	7,29 %	12,35
TTLS	TOTAL SN	2 500	2 500	2 500	0,00 %	631	1 574 200	2 500	26,58 %	187,30	22-juil.-22	7,49 %	17,35
TOTAL						8 809	12 824 970						27,53
AUTRES SECTEURS		1 233,88	points		→	0,00 %							
STAC	SETAO CI	1 000	NC	NC	0,00 %			1 000	36,99 %	66,15	18-juil.-22	6,62 %	12,01
TOTAL						0	0						12,01
TOTAL - Marché des actions						215 994	326 072 479						

MARCHE DES DROITS

Symbole	Titre	Cours Précédent	Cours du jour		Variation jour	Séance de cotation		Cours Référence	Variation depuis l'origine	Parité	Periode de négociation	
			Ouv.	Clôt.		Volume	Valeur				Début	fin
TOTAL												
TOTAL - Marché des droits												

TROISIEME COMPARTIMENT - BRVM PETITES CAPITALISATIONS

Symbole	Titre	Cours Précédent	Cours du jour		Variation jour	Séance de cotation		Cours Référence	Variation depuis l'origine
			Ouv.	Clôt.		Volume	Valeur		
TOTAL									
TOTAL - 3ème Compartiment - BRVM PC									

Légende:
 (d) Ex-dividende (V) Variation par rapport au cours de référence
 Cours du jour: Ouv.: Ouverture Clôt.: Clôture Moy.: Moyen
 Mentions : NC: Non Coté Ex-c: Ex-coupon Ex-d: Ex-droit SP: Suspendu Val-T: Valeur Théorique
 PER = Cours / BNPA selon les données disponibles Rdt. Net: Rendement net (DNPA / Cours)
 Comp.: 1 - Premier Compartiment 2 - Second Compartiment 3 - Compartiment de croissance
 Ratio de liquidité = Titres échangés / Volume des ordres de vente
 : Progression de l'indice sectoriel : Stabilité de l'indice sectoriel : Recul de l'indice sectoriel

MARCHE DES OBLIGATIONS

Symbole	Titre	Valeur nominale	Cours Précédent	Cours du jour	Cours Référence	Séance de cotation		Coupon couru	Coupon d'intérêt		Type Amort	
						Volume	Valeur	Période	Montant net	Eché.		
OBLIGATIONS D'ETAT												
EOM.01	ETAT DU MALI 6.20% 2016-2023	1 665	1 665	NC	1 665			50,34	A	103,23	23-mai-23	ACD
EOM.02	Etat du Mali 6.50% 2017-2024	4 000	4 000	NC	4 000			150,30	A	260,00	20-avr.-23	AC
EOM.03	ETAT DU MALI 6,50 % 2018-2025	6 000	6 000	NC	6 000			61,26	A	520,00	5-oct.-23	AC
EOM.04	ETAT DU MALI 6,50% 2019-2027	10 000	10 000	NC	10 000			227,95	A	650,00	12-juil.-23	AC
EOM.05	ETAT DU MALI 6,50% 2020-2028	10 000	10 000	NC	10 000			418,49	A	650,00	27-mars-23	ACD
EOM.06	ETAT DU MALI 6,50% 2020-2027	10 000	10 000	NC	10 000			626,85	A	650,00	30-nov.-22	AC
EOM.07	ETAT DU MALI 6.50% 2021-2031	10 000	9 999	NC	9 999			382,88	A	650,00	16-avr.-23	AC
EOM.08	ETAT DU MALI 6,20 % 2022-2032	10 000	10 200	NC	10 200			120,60	A	620,00	7-sept.-23	ACD
EOS.05	ETAT SENEGAL 6.50% 2013-2023	10 000	10 500	10 800	10 800	168	1 765 500	196,06	S	325,00	29-janv.-23	ACD
EOS.07	ETAT SENEGAL 6.30% 2015-2025	10 000	10 500	10 500	10 500	5	52 500	303,78	S	317,59	25-nov.-22	ACD
TPBF.010	TPBF 6,50% 2020 - 2028	9 167	9 808	NC	9 808.34			104,14	S	325,00	20-mars-23	ACD
TPBF.011	TPBF 6,50 % 2020-2028	10 000	10 000	NC	10 000			231,39	S	325,00	9-janv.-23	ACD
TPBF.012	TPBF 6.50% 2021-2031	10 000	10 700	NC	10 700			95,17	S	325,00	25-mars-23	ACD
TPBF.013	TPBF 6,50 % 2021 - 2031	10 000	10 250	NC	10 250			236,68	S	325,00	6-janv.-23	ACD
TPBF.04	TPBF 6.50% 2017-2027	10 000	10 100	NC	10 100			194,11	S	327,67	31-janv.-23	ACD
TPBF.05	TPBF 6,50% 2017-2024	10 000	10 800	NC	10 800			250,41	S	325,00	29-déc.-22	ACD
TPBF.06	TPBF 6.50% 2018-2025	10 000	10 500	NC	10 500			292,23	S	324,11	5-déc.-22	ACD
TPBF.07	TPBF 6,50% 2018- 2025	10 000	10 000	10 000	10 000	7	70 000	3,59	S	325,00	15-mai-23	AC
TPBF.08	TPBF 6,50% 2019-2027	10 000	10 000	NC	10 000			19,59	S	322,33	6-mai-23	ACD
TPBF.09	TPBF 6,50% 2019 - 2027	10 000	10 700	NC	10 700			71,43	S	325,00	8-avr.-23	ACD
TPBJ.03	TPBJ 6,50% 2020-2028	10 000	10 000	NC	10 000			149,59	A	650,00	25-août-23	AC
TPBJ.04	TPBJ 5,50 % 2022-2037	10 000	10 000	NC	10 000			393,29	A	550,00	1-mars-23	AC
TPBJ.05	TPBJ 5,85 % 2022-2042	10 000	10 000	NC	10 000			418,32	A	585,00	1-mars-23	ACD
TPBJ.06	TPBJ 5,75% 2022-2037	10 000	10 000	NC	10 000			176,44	A	575,00	28-juil.-23	ACD
TPCI.017	TPCI 3% 2014-2024	10 000	10 000	NC	10 000			123,77	S	150,00	19-déc.-22	ACD
TPCI.019	TPCI 5.99% 2015-2025	10 000	10 050	NC	10 050			306,88	A	599,00	14-mai-23	ACD
TPCI.021	TPCI 6% 2016-2028	10 000	10 000	NC	10 000			366,58	A	600,00	8-avr.-23	ACD
TPCI.022	TPCI 5.90% 2016 - 2026	10 000	10 000	NC	10 000			250,55	A	590,00	15-juin-23	ACD
TPCI.023	TPCI 5.90% 2016-2026	10 000	10 215	NC	10 215			590,00	A	590,00	17-nov.-22	ACD
TPCI.024	TPCI 6.25% 2017-2029	10 000	10 800	NC	10 800			82,42	S	312,50	31-mars-23	ACD
TPCI.025	TPCI 5,95% 2017-2024 A	10 000	10 000	NC	10 000			39,23	S	297,50	24-avr.-23	ACD
TPCI.026	TPCI 5,95% 2017-2024 B	10 000	10 000	NC	10 000			11,51	S	297,50	10-mai-23	ACD
TPCI.027	TPCI 6% 2017-2025	10 000	10 250	NC	10 250			231,15	S	300,00	29-déc.-22	ACD
TPCI.028	TPCI 6% 2018 - 2026	10 000	10 700	NC	10 700			175,89	A	600,00	2-août-23	ACD
TPCI.029	TPCI 6% 2018-2026	10 000	10 000	NC	10 000			47,67	A	600,00	19-oct.-23	ACD
TPCI.030	TPCI 5,95% 2018-2025	7 000	7 014	NC	7 014			179,15	S	208,82	13-déc.-22	ACD
TPCI.031	TPCI 5,75% 2019 - 2026	10 000	10 230	NC	10 230			236,30	A	575,00	20-juin-23	ACD
TPCI.032	TPCI 2,23% 2019-2026	10 000		NC				91,64	A	223,00	20-juin-23	ACD
TPCI.033	TPCI 5.75% 2019-2026	8 000	8 560	NC	8 560			304,99	A	460,00	20-mars-23	ACD
TPCI.034	TPCI 6% 2019-2029	8 750	8 750	NC	8 750			348,08	A	525,00	20-mars-23	ACD
TPCI.035	TPCI 5,75% 2019 -2026	10 000	10 200	NC	10 200			203,22	A	575,00	11-juil.-23	ACD
TPCI.036	TPCI 5,75% 2019- 2026	10 000	10 180	NC	10 180			138,63	A	575,00	21-août-23	ACD
TPCI.037	TPCI 5,80% 2019-2026	10 000	10 000	NC	10 000			552,99	A	580,00	4-déc.-22	ACD
TPCI.038	TPCI 5,75% 2019-2026	10 000	10 000	10 000	10 000	300	3 000 000	548,22	A	575,00	4-déc.-22	ACD
TPCI.039	TPCI 5,75% 2019 - 2026	8 000	8 560	NC	8 560			623,84	A	575,00	17-oct.-22	ACD
TPCI.040	TPCI 5,75% 2019-2026	10 000	10 200	NC	10 200			489,93	A	575,00	10-janv.-23	ACD
TPCI.041	TPCI 5,80% 2020-2027	10 000	10 700	NC	10 700			416,33	A	580,00	28-févr.-23	ACD
TPCI.042	TPCI 5,90% 2020-2030	10 000	10 500	NC	10 500			423,51	A	590,00	28-févr.-23	ACD
TPCI.043	TPCI 5,90% 2020 - 2030	10 000	10 200	NC	10 200			336,22	A	590,00	23-avr.-23	ACD
TPCI.044	TPCI 5,80% 2020 - 2027	10 000	10 100	NC	10 100			330,52	A	580,00	23-avr.-23	ACD
TPCI.045	TPCI 5,80% 2020 -2027	10 000	10 000	NC	10 000			244,71	A	580,00	16-juin-23	ACD
TPCI.046	TPCI 5,90% 2020 - 2030	10 000	10 200	NC	10 200			248,93	A	590,00	16-juin-23	ACD
TPCI.047	TPCI 5,80% 2020 - 2027	10 000	10 250	NC	10 250			244,71	A	580,00	16-juin-23	ACD
TPCI.048	TPCI 5,80% 2020- 2027	10 000	10 000	NC	10 000			176,38	A	580,00	29-juil.-23	ACD
TPCI.049	TPCI 5,90% 2020- 2030	10 000	10 085	NC	10 085			179,42	A	590,00	29-juil.-23	ACD
TPCI.050	TPCI 5,90% 2020-2030	10 000	10 000	10 000	10 000	18	180 000	130,93	A	590,00	28-août-23	ACD
TPCI.051	TPCI 5,80% 2020-2027	10 000	10 000	NC	10 000			73,10	A	580,00	2-oct.-23	ACD
TPCI.052	TPCI 5,90 % 2020-2030	10 000	10 300	NC	10 300			74,36	A	590,00	2-oct.-23	ACD
TPCI.053	TPCI 5,80% 2020-2027	10 000	10 600	NC	10 600			31,78	A	580,00	28-oct.-23	ACD
TPCI.054	TPCI 5,90% 2020-2030	10 000	10 000	NC	10 000			32,33	A	590,00	28-oct.-23	ACD

jeudi 17 novembre 2022

TPCI.055	TPCI 5,80% 2020 -2027	10 000	10 500	NC	10 500		521,21	A	580,00	24-déc.-22	ACD
TPCI.056	TPCI 5,90% 2020- 2030	10 000	10 700	NC	10 700		530,19	A	590,00	24-déc.-22	ACD
TPCI.057	TPCI 5,80% 2020-2027	10 000	10 000	NC	10 000		575,23	A	580,00	20-nov.-22	ACD
TPCI.058	TPCI 5,80% 2021-2028	10 000	10 000	NC	10 000		402,03	A	580,00	9-mars-23	ACD
TPCI.059	TPCI 5,90% 2021-2031	10 000	10 500	NC	10 500		408,96	A	590,00	9-mars-23	ACD
TPCI.060	TPCI 5,80% 2021-2028	10 000	10 050	NC	10 050		298,74	A	580,00	13-mai-23	ACD
TPCI.061	TPCI 5,90% 2021-2031	10 000	10 050	NC	10 050		303,89	A	590,00	13-mai-23	ACD
TPCI.062	TPCI 5,80 % 2021 -2028	10 000	10 700	NC	10 700		222,47	A	580,00	30-juin-23	ACD
TPCI.063	TPCI 5,90% 2021 -2031	10 000	10 000	NC	10 000		226,30	A	590,00	30-juin-23	ACD
TPCI.064	TPCI 5,80 % 2021 - 2028	10 000	10 180	NC	10 180		147,78	A	580,00	16-août-23	ACD
TPCI.065	TPCI 5,90% 2021-2031	10 000	10 000	NC	10 000		77,59	A	590,00	30-sept.-23	ACD
TPCI.066	TPCI 5,90% 2021-2031	10 000	10 050	NC	10 050		19,40	A	590,00	5-nov.-22	ACD
TPCI.067	TPCI 5,90 % 2021-2036	10 000	10 500	NC	10 500		543,12	A	590,00	16-déc.-22	ACD
TPCI.068	TPCI 5,90 % 2022-2037	10 000	10 000	NC	10 000		467,15	A	590,00	1-févr.-23	ACD
TPCI.069	TPCI 5,75 % 2022-2037	10 000	9 999	9 999	9 999	6	59 994	A	575,00	22-mars-23	ACD
TPCI.070	TPCI 5,75 % 2022-2037	10 000	10 000	NC	10 000		318,22	A	575,00	29-avr.-23	ACD
TPCI.071	TPCI 5,65% 2022-2032	10 000	10 000	NC	10 000		239,93	A	565,00	15-juin-23	ACD
TPCI.072	TPCI 5,65% 2022-2029	10 000	10 000	NC	10 000		171,82	A	565,00	29-juil.-23	ACD
TPCI.073	TPCI 5,75% 2022-2032	10 000	10 000	NC	10 000		174,86	A	575,00	29-juil.-23	ACD
TPCI.074	TPCI 5,85% 2022-2042	10 000	10 000	NC	10 000		177,90	A	585,00	29-juil.-23	ACD
TPNE.01	TRESOR PUBLIC DU NIGER 6,50% 2019-2026	10 000	10 800	NC	10 800		416,71	A	650,00	28-mars-23	ACD
TPNE.02	TRESOR PUBLIC DU NIGER 6,50% 2019 - 2026	10 000	10 800	NC	10 800		192,33	A	650,00	1-août-23	ACD
TPNE.03	TRESOR PUBLIC DU NIGER 6,5% 2020-2027	10 000	10 750	10 800	10 800	5	54 000	A	650,00	31-juil.-23	ACD
TPNE.04	TRESOR PUBLIC DU NIGER 6,30% 2021-2031	10 000	10 500	NC	10 500		146,71	A	630,00	24-août-23	ACD
TPNE.05	TPNE 6,15 % 2022-2034	10 000	10 350	NC	10 350		281,38	A	615,00	3-juin-23	ACD
TOTAL							509		5 181 994		

OBLIGATIONS REGIONALES

BIDC.04	BIDC-EBID 6.10% 2017-2027	6 250	6 750	NC	6 750		160,86	A	381,25	16-juin-23	ACD
BIDC.05	BIDC-EBID 6,40% 2019-2026	10 000	10 500	NC	10 500		222,61	S	320,00	12-janv.-23	ACD
BIDC.06	BIDC-EBID 6,50 % 2021-2028	10 000	10 700	NC	10 700		325,89	S	327,67	18-nov.-22	ACD
BIDC.07	BIDC-EBID 5,90% 2022-2029	10 000	10 300	NC	10 300		260,25	S	295,81	9-déc.-22	ACD
CRRH.02	CRRH-UEMOA 6.10% 2012-2024	10 000	10 000	NC	10 000		203,89	S	305,00	17-janv.-23	AC
CRRH.03	CRRH-UEMOA 6% 2013-2023	10 000	10 000	NC	10 000		36,26	S	300,00	26-avr.-23	AC
CRRH.04	CRRH-UEMOA 6% 2014-2024	10 000	10 000	NC	10 000		229,51	S	300,00	30-déc.-22	AC
CRRH.05	CRRH-UEMOA 5.85% 2015-2025	10 000	10 000	NC	10 000		217,97	S	294,90	4-janv.-23	AC
CRRH.06	CRRH-UEMOA 5.85% 2016-2026	10 000	10 230	NC	10 230		217,79	S	292,50	3-janv.-23	ACD
CRRH.07	CRRH-UEMOA 5.95% 2017-2029	6 250	6 250	NC	6 250		185,94	S	185,94	17-nov.-22	AC
CRRH.08	CRRH-UEMOA 5.95% 2018-2030	7 083	7 083	NC	7 083.33		171,58	S	210,73	21-déc.-22	AC
CRRH.09	CRRH-UEMOA 6.05% 2018-2033	7 667	7 667	NC	7 667		188,83	S	231,92	21-déc.-22	AC
TOTAL							0		0		

OBLIGATIONS PRIVEES

BHSN.01	DIASPORA BONDS BHS 6,25% 2019-	10 000	10 800	NC	10 800		222,60	S	315,07	10-janv.-23	ACD
FNSBC.01	FCTC NSIA BANQUE 7 % 2020-2025	5 556	5 556	NC	5 555.55		64,92	T	95,28	16-déc.-22	ACD
FORBT.01	FCTC ORABANK 7 % 2021-2026	9 444	10 106	NC	10 105.55		88,99	T	161,97	28-déc.-22	ACD
FTIMC.01	FCTC TEYLIOM IMMO 7 % 2021-2028	9 583	8 865	NC	8 864.58		126,42	T	164,35	8-déc.-22	ACD
ORGT.02	ORAGROUP SA 7,15% 2021-2028	10 000	10 400	NC	10 400		43,21	S	357,50	26-avr.-23	ACD
PADS.03	PAD 6,60% 2020-2027	10 000	10 000	NC	10 000		382,30	S	330,00	19-oct.-22	ACD
SNLC.01	SENELEC 6,50% 2018-2025	5 000	5 400	NC	5 400		45,79	S	162,50	27-mars-23	AC
SNTS.02	SONATEL 6,50% 2020-2027	10 000	10 800	NC	10 800		204,19	S	302,99	16-janv.-23	ACD
TOTAL							0		0		

SUKUK ET TITRES ASSIMILES

SUKCI.S2	SUKUK CI 5.75% 2016-2023	10 000	10 700	NC	10 700		113,40	S	289,10	7-mars-23	ACD
SUKSN.S2	SUKUK SN 6% 2016-2026	10 000	10 800	NC	10 800		190,00	S	306,67	26-janv.-23	ACD
SUKTG.S1	SUKUK TG 6.5% 2016-2026	10 000	10 800	NC	10 800		189,00	S	377,99	17-févr.-23	ACD
TOTAL							0		0		

TOTAL - Marché des obligations

509 5 181 994

Légende :
 (#) (*) Ex-Coupon couru (#) Cours de référence amorti / Coupon couru Ex-c (#) Ex-marge de profits
 Cours du jour: Ouv.: Ouverture Clôt.: Clôture Moy.: Moyen
 Type Amort: Type d'amortissement IF: In Fine AC: Amortissement Constant AD: Amortissement Dégressif ACD: Amortissement Constant Différé
 Période: Périodicité de paiement des coupons A: Annuelle S: Semestrielle T: Trimestrielle
 Eché.: Échéance de paiement des intérêts
 Mentions: NC: Non Coté Ex-c: Ex-coupon ou Ex-droit SP: Suspendu

INFORMATIONS

OPERATIONS EN COURS

Emetteur	Opération
----------	-----------

AVIS

Entité	N°	Nature	Objet
BRVM	230-2022	Transaction Sur Dossier	Transaction sur dossier

COMMUNIQUES

Emetteur	N°	Nature	Objet
----------	----	--------	-------

QUANTITES RESIDUELLES

MARCHE DES ACTIONS

Symbole	Titre	Quantité résiduelle à l'achat	Cours Achat / Vente			Quantité résiduelle à la vente	Cours de Référence
ABJC	SERVAIR ABIDJAN CI	25	1,455	/	1,480	80	1 460
BICC	BICI CI	85	5,920	/	6,390	1 002	6 390
BNBC	BERNABE CI	20	2,000	/	2,140	39	2 140
BOAB	BANK OF AFRICA BN	80	5,985	/	6,000	3 177	6 000
BOABF	BANK OF AFRICA BF	81	5,250	/	5,300	184	5 300
BOAC	BANK OF AFRICA CI	97	3,745	/	3,750	95	3 750
BOAM	BANK OF AFRICA ML	350	1,480	/	1,500	402	1 500
BOAN	BANK OF AFRICA NG	90	5,755	/	5,800	1 633	5 800
BOAS	BANK OF AFRICA SENEGAL	400	2,315	/	2,400	282	2 400
CABC	SICABLE CI	801	1,160	/	1,200	25	1 160
CBIBF	CORIS BANK INTERNATIONAL	7	8,600	/	8,800	888	8 800
CFAC	CFAO MOTORS CI	1 110	920	/	925	949	920
CIEC	CIE CI	934	2,060	/	2,100	2 150	2 100
ECOC	ECOBANK COTE D'IVOIRE	67	4,895	/	4,900	570	4 900
ETIT	ECOBANK TRANS. INCORP. TG	3 133 983	19	/	20	2 739 355	20
FTSC	FILTISAC CI	72	1,165	/	1,230	150	1 165
NEIC	NEI-CEDA CI			/	Marché	6 480	780
NSBC	NSIA BANQUE COTE D'IVOIRE	1 204	4,500	/	4,690	50	4 700
N TLC	NESTLE CI	1	6,250	/	6,300	290	6 300
ONTBF	ONATEL BF	4	3,500	/	3,545	2 025	3 545
ORGT	ORAGROUP TOGO	10	3,010	/	3,090	1 000	3 005
PALC	PALM CI	17	9,700	/	9,750	485	9 750
PRSC	TRACTAFRIC MOTORS CI	2	3,165	/	3,250	159	3 250
SAFC	SAFCA CI			/	910	997	910
SCRC	SUCRIVOIRE	1 130	1,125	/	1,185	100	1 185
SDCC	SODE CI	190	4,700	/	4,740	5	4 750
SDSC	BOLLORE	689	1,545	/	1,550	2 976	1 545
SEMC	CROWN SIEM CI			/	700	3 548	700
SGBC	SOCIETE GENERALE COTE D'IVOIRE	15	10,200	/	10,295	217	10 200
SHEC	VIVO ENERGY CI	30	810	/	830	100	820
SIBC	SOCIETE IVOIRIENNE DE BANQUE	816	4,600	/	4,650	1 393	4 650
SICC	SICOR CI	16	6,005	/			6 000
SIVC	AIR LIQUIDE CI			/	860	586	860
SLBC	SOLIBRA CI	5	84,220	/	90,000	28	84 220
SMBC	SMB CI	97	6,710	/	6,900	9	6 710
SNTS	SONATEL SN	50	14,455	/	14,500	4 274	14 500
SOGC	SOGB CI	948	5,400	/	5,425	464	5 425
SPHC	SAPH CI	667	5,200	/	5,300	4 885	5 200
STAC	SETAO CI			/	995	369	1 000
STBC	SITAB CI	500	5,450	/	5,745	337	5 745
SVOC	MOVIS CI			/			2 395
TTLC	TOTAL CI	100	2,070	/	2,185	61	2 185
TTLS	TOTAL SN	158	2,490	/	2,500	802	2 500
UNLC	UNILEVER CI			/			7 030
UNXC	UNIWAX CI	290	995	/	1,000	2 175	1 000

QUANTITES RESIDUELLES**MARCHE DES DROITS**

Symbole	Titre	Quantité résiduelle à l'achat	Cours Achat / Vente	Quantité résiduelle à la vente	Cours de Référence
---------	-------	-------------------------------	---------------------	--------------------------------	--------------------

TROISIEME COMPARTIMENT - BRVM PETITES CAPITALISATIONS

Symbole	Titre	Quantité résiduelle à l'achat	Cours Achat / Vente	Quantité résiduelle à la vente	Cours de Référence
---------	-------	-------------------------------	---------------------	--------------------------------	--------------------

QUANTITES RESIDUELLES

MARCHE DES OBLIGATIONS

Symbole	Titre	Quantité résiduelle à l'achat	Cours Achat / Vente	Quantité résiduelle à la vente	Cours de Référence
BHSN.01	DIASPORA BONDS BHS 6,25% 2019-		/		10 800
FNSBC.01	FCTC NSIA BANQUE 7 % 2020-2025	212	5,555.55 / 5,666.66	15	5 556
FORBT.01	FCTC ORABANK 7 % 2021-2026		/		10 106
FTMC.01	FCTC TEYLIM IMMO 7 % 2021-2028		/		8 865
ORGT.02	ORAGROUP SA 7,15% 2021-2028	250	10,005 / 10,400	5 424	10 400
PADS.03	PAD 6,60% 2020-2027		/		10 000
SNLC.01	SENELEC 6,50% 2018-2025		/		5 400
SNTS.02	SONATEL 6,50% 2020-2027		/		10 800
EOM.01	ETAT DU MALI 6.20% 2016-2023		/		1 665
EOM.02	Etat du Mali 6.50% 2017-2024		/		4 000
EOM.03	ETAT DU MALI 6,50 % 2018-2025		/		6 000
EOM.04	ETAT DU MALI 6,50% 2019-2027		/		10 000
EOM.05	ETAT DU MALI 6,50% 2020-2028		/		10 000
EOM.06	ETAT DU MALI 6,50% 2020-2027		/ 10,000	10 000	10 000
TPNE.05	TPNE 6,15 % 2022-2034		/ 10,200	2 000	10 350
TPCI.073	TPCI 5,75% 2022-2032		/		10 000
TPCI.074	TPCI 5,85% 2022-2042		/		10 000
TPNE.01	TRESOR PUBLIC DU NIGER 6,50% 2019-2026		/ 10,000	10	10 800
TPNE.02	TRESOR PUBLIC DU NIGER 6,50% 2019 - 2026		/ 10,000	50	10 800
TPNE.03	TRESOR PUBLIC DU NIGER 6,5% 2020-2027		/ 10,800	5	10 800
TPNE.04	TRESOR PUBLIC DU NIGER 6,30% 2021-2031		/ 10,500	4 995	10 500
TPCI.067	TPCI 5,90 % 2021-2036		/ 10,400	10	10 500
TPCI.068	TPCI 5,90 % 2022-2037		/ 10,005	19 990	10 000
TPCI.069	TPCI 5,75 % 2022-2037		/ 9,999	1 571	9 999
TPCI.070	TPCI 5,75 % 2022-2037		/ 10,100	5	10 000
TPCI.071	TPCI 5,65% 2022-2032		/ 10,005	12 500	10 000
TPCI.072	TPCI 5,65% 2022-2029		/		10 000
TPCI.061	TPCI 5,90% 2021-2031		/		10 050
TPCI.062	TPCI 5,80 % 2021 -2028		/ 10,000	412	10 700
TPCI.063	TPCI 5,90% 2021 -2031		/		10 000
TPCI.064	TPCI 5,80 % 2021 - 2028		/		10 180
TPCI.065	TPCI 5,90% 2021-2031		/		10 000
TPCI.066	TPCI 5,90% 2021-2031		/ 10,100	40 440	10 050
TPCI.055	TPCI 5,80% 2020 -2027		/		10 500
TPCI.056	TPCI 5,90% 2020- 2030		/		10 700
TPCI.057	TPCI 5,80% 2020-2027		/		10 000
TPCI.058	TPCI 5,80% 2021-2028		/		10 000
TPCI.059	TPCI 5,90% 2021-2031		/		10 500
TPCI.060	TPCI 5,80% 2021-2028		/		10 050
TPCI.049	TPCI 5,90% 2020- 2030		/		10 085
TPCI.050	TPCI 5,90% 2020-2030		/		10 000
TPCI.051	TPCI 5,80% 2020-2027		/		10 000
TPCI.052	TPCI 5,90 % 2020-2030		/ 10,250	3	10 300
TPCI.053	TPCI 5,80% 2020-2027		/		10 600
TPCI.054	TPCI 5,90% 2020-2030		/		10 000
TPCI.043	TPCI 5,90% 2020 - 2030		/ 10,000	6	10 200
TPCI.044	TPCI 5,80% 2020 - 2027		/		10 100
TPCI.045	TPCI 5,80% 2020 -2027		/		10 000
TPCI.046	TPCI 5,90% 2020 - 2030		/		10 200

jeudi 17 novembre 2022

TPCI.O47	TPCI 5,80% 2020 - 2027			/			10 250
TPCI.O48	TPCI 5,80% 2020- 2027			/			10 000
TPCI.O37	TPCI 5,80% 2019-2026			/			10 000
TPCI.O38	TPCI 5,75% 2019-2026			/	10,000	4 660	10 000
TPCI.O39	TPCI 5,75% 2019 - 2026			/			8 560
TPCI.O40	TPCI 5,75% 2019-2026			/			10 200
TPCI.O41	TPCI 5,80% 2020-2027			/			10 700
TPCI.O42	TPCI 5,90% 2020-2030			/	10,500	14 993	10 500
TPCI.O31	TPCI 5,75% 2019 - 2026			/			10 230
TPCI.O32	TPCI 2,23% 2019-2026			/			10 000
TPCI.O33	TPCI 5.75% 2019-2026			/			8 560
TPCI.O34	TPCI 6% 2019-2029			/	8,750	69	8 750
TPCI.O35	TPCI 5,75% 2019 -2026			/	10,200	2	10 200
TPCI.O36	TPCI 5,75% 2019- 2026			/			10 180
TPCI.O25	TPCI 5,95% 2017-2024 A			/			10 000
TPCI.O26	TPCI 5,95% 2017-2024 B			/			10 000
TPCI.O27	TPCI 6% 2017-2025			/			10 250
TPCI.O28	TPCI 6% 2018 - 2026			/			10 700
TPCI.O29	TPCI 6% 2018-2026		19	10,000	/		10 000
TPCI.O30	TPCI 5,95% 2018-2025			/			7 014
TPCI.O17	TPCI 3% 2014-2024			/			10 000
TPCI.O19	TPCI 5.99% 2015-2025			/			10 050
TPCI.O21	TPCI 6% 2016-2028			/	10,000	13	10 000
TPCI.O22	TPCI 5.90% 2016 - 2026			/			10 000
TPCI.O23	TPCI 5.90% 2016-2026			/			10 215
TPCI.O24	TPCI 6.25% 2017-2029			/			10 800
TPBF.O8	TPBF 6,50% 2019-2027			/			10 000
TPBF.O9	TPBF 6,50% 2019 - 2027			/			10 700
TPBJ.O3	TPBJ 6,50% 2020-2028		35	10,000	/		10 000
TPBJ.O4	TPBJ 5,50 % 2022-2037			/			10 000
TPBJ.O5	TPBJ 5,85 % 2022-2042			/	10,000	22	10 000
TPBJ.O6	TPBJ 5,75% 2022-2037			/			10 000
TPBF.O12	TPBF 6.50% 2021-2031			/			10 700
TPBF.O13	TPBF 6,50 % 2021 - 2031			/	10,250	19 900	10 250
TPBF.O4	TPBF 6.50% 2017-2027			/	10,100	5 027	10 100
TPBF.O5	TPBF 6,50% 2017-2024			/			10 800
TPBF.O6	TPBF 6.50% 2018-2025			/	10,000	75	10 500
TPBF.O7	TPBF 6,50% 2018- 2025			/			10 000
EOM.O7	ETAT DU MALI 6.50% 2021-2031			/	10,000	10 011	9 999
EOM.O8	ETAT DU MALI 6,20 % 2022-2032			/	10,000	2 000	10 200
EOS.O5	ETAT SENEGAL 6.50% 2013-2023			/	10,800	5	10 800
EOS.O7	ETAT SENEGAL 6.30% 2015-2025			/	10,500	4 990	10 500
TPBF.O10	TPBF 6,50% 2020 - 2028			/			9 808
TPBF.O11	TPBF 6,50 % 2020-2028			/	10,000	1 100	10 000
BIDC.O4	BIDC-EBID 6.10% 2017-2027			/	6,700	2 000	6 750
BIDC.O5	BIDC-EBID 6,40% 2019-2026			/	10,400	15	10 500
BIDC.O6	BIDC-EBID 6,50 % 2021-2028			/			10 700
BIDC.O7	BIDC-EBID 5,90% 2022-2029			/	10,000	8	10 300
CRRH.O2	CRRH-UEMOA 6.10% 2012-2024			/			10 000
CRRH.O3	CRRH-UEMOA 6% 2013-2023			/			10 000
CRRH.O4	CRRH-UEMOA 6% 2014-2024			/			10 000
CRRH.O5	CRRH-UEMOA 5.85% 2015-2025			/			10 000
CRRH.O6	CRRH-UEMOA 5.85% 2016-2026			/			10 230
CRRH.O7	CRRH-UEMOA 5.95% 2017-2029			/			6 250

jeudi 17 novembre 2022

CRRH.O8	CRRH-UEMOA 5.95% 2018-2030		/	7,100	1 000	7 083
CRRH.O9	CRRH-UEMOA 6.05% 2018-2033		/			7 667

SUKUK ET TITRES ASSIMILES

Symbole	Titre	Quantité résiduelle à l'achat	Cours Achat / Vente	Quantité résiduelle à la vente	Cours de Référence	
SUKCI.S2	SUKUK CI 5.75% 2016-2023		/		10 700	
SUKSN.S2	SUKUK SN 6% 2016-2026		/	10,500	1 000	10 800
SUKTG.S1	SUKUK TG 6.5% 2016-2026		/	10,000	2	10 800

CALENDRIER DES ASSEMBLEES GENERALES

ANNEE : 2022

Société	Nature	Date	Heure	Lieu
VIVO ENERGY CI	Ordinaire	22/09/2022	10:00:00	VISIOCONFERENCE
AIR LIQUIDE CI	Ordinaire	12/07/2022	00:00:00	Salle de conférence de la CRRAE-UMOA
SERVAIR ABIDJAN CI	Ordinaire	06/07/2022	11:00:00	Salle JEWELS de la CGECI sise à la Maison de l'Entreprise au Plateau
UNIWAX CI	Ordinaire	30/06/2022	09:00:00	Espace Latrille Events, sis à Abidjan Cocody II-Plateaux (Carrefour Duncan)
TRACTAFRIC CI	Ordinaire	30/06/2022	10:00:00	à l'hôtel AZALAI ABIDJAN
CROWN SIEM CI	Ordinaire	29/06/2022	09:00:00	siège de la CGECI, sis à la Maison de l'Entreprise, au Plateau, à l'Angle du Boulevard de la République et de l'Avenue Lamblin
SITAB	Ordinaire	28/06/2022	10:00:00	la SALLE JEWELS de la CGECI (Plateau)
BICI CI	Ordinaire	23/06/2022	10:00:00	Maison de l'Entreprise (siège du Patronat Ivoirien), Abidjan-Plateau à l'Angle duBoulevard de la republique et de l'Avenue Lamblin
SUCRIVOIRE	Mixte	23/06/2022	09:30:00	VISIOCONFERENCE
SMB	Ordinaire	21/06/2022	09:30:00	amphithéâtre de la CGECI sis Abidjan-Plateau, à l'Angle du Boulevard de la République et de l'Avenue Lamblin
SODECI	Ordinaire	21/06/2022	14:00:00	VISIOCONFERENCE
PALM CI	Mixte	21/06/2022	09:30:00	VISIOCONFERENCE
CFAO MOTORS CI	Ordinaire	21/06/2022	09:00:00	siège social sis Abidjan, 117, Boulevard de Marseille
SMB	Ordinaire	21/06/2022	09:30:00	amphithéâtre de la CGECI sis Abidjan-Plateau, à l'Angle du Boulevard de la République et de l'Avenue Lamblin
SOLIBRA	Ordinaire	20/06/2022	09:00:00	espace CRISTAL 8, rue du Chevalier de Clieu Zone 4 C "Salle PLATINUM" Abidjan
CIE CI	Ordinaire	20/06/2022	08:30:00	VISIOCONFERENCE
TOTAL SENEGAL S.A.	Ordinaire	17/06/2022	10:00:00	Hôtel PULLMAN DAKAR TERANGA et par visio-conférence
FILTISAC CI	Ordinaire	16/06/2022	09:00:00	Immeuble CRRAE-UMOA sis à Abidjan Plateau (RCI)
FILTISAC CI	Ordinaire	16/06/2022	10:00:00	Immeuble CRRAE-UEMOA sis à Abidjan Plateau
TOTAL	Ordinaire	16/06/2022	10:00:00	l'Hôtel Radisson Blu, sis à Abidjan Port- Bouët, route de l'Aéroport International Félix Houphouët Boigny
SOGB	Ordinaire	15/06/2022	11:00:00	Immeuble CRRAE-UEMOA sis à Abidjan Plateau
BERNABE CI	Ordinaire	15/06/2022	10:00:00	Salle Gewels du patronat Ivoirien (CGECI) sis à Abidjan plateau, immeuble MDE 01 BP 8666 ABIDJAN
SETAO CI	Ordinaire	15/06/2022	10:00:00	Hôtel TIAMA, à ABIDJAN-Plateau
SAPH CI	Mixte	13/06/2022	09:30:00	VISIOCONFERENCE
NEI-CEDA CI	Ordinaire	10/06/2022	10:00:00	Hôtel TIAMA, à ABIDJAN-Plateau
NSBC	Ordinaire	07/06/2022	10:30:00	Espace Latrille Events, situé à Abidjan- Cocody, Deux-plateaux
BOLLORE TRANSPORT & LOGISTICS	Ordinaire	31/05/2022	10:00:00	salle Kodjo EBOUCLE du palais de la culture sis à Treichville, Avenue Christiani à Abidjan.
SAFCA CI	Mixte	27/05/2022	10:00:00	Abidjan, 1 Rue des Carrosiers, Zone 3 C (Face de SOCOCE Treichville)
ORAGROUP	Mixte	25/05/2022	10:00:00	l'Hôtel 2 Février de LOME
ECOBANK TG	Ordinaire	25/05/2022	10:00:00	Salle des Fêtes du Sofitel Abidjan Hôtel Ivoire - Côte d'Ivoire
NESTLE CI	Ordinaire	20/05/2022	10:00:00	VISIOCONFERENCE
SIB	Ordinaire	18/05/2022	09:00:00	Maison de l'Entreprise (siège du Patronat Ivoirien), Abidjan-Plateau à l'Angle duBoulevard de la republique et de l'Avenue Lamblin
ONATEL BF	Ordinaire	12/05/2022	10:30:00	ROYAL BEACH HÔTEL, OUAGADOUGOU-BURKINA FASO
SGB CI	Ordinaire	06/05/2022	09:00:00	Espace Latrille Events, sis à Abidjan Commune de Cocody, aux Deux-Plateaux Boulevard Latrille
SONATEL	Mixte	28/04/2022	10:00:00	VISIOCONFERENCE, dans ses locaux situés au Technopole à Dakar
BANK OF AFRICA SN	Ordinaire	15/04/2022	09:30:00	Immeuble Elan II au 2ème Etage, Almadies, Zone 12, Route de Ngor à Dakar
BANK OF AFRICA BN	Ordinaire	13/04/2022	10:00:00	Hôtel GOLDEN TULIP à Cotonou
SICABLE	Ordinaire	07/04/2022	10:00:00	Hôtel TIAMA, à ABIDJAN
CORIS BANK INTERNATIONAL	Ordinaire	07/04/2022	09:00:00	Hôtel SOPATEL Silmandé SA, à Ouagadougou

jeudi 17 novembre 2022

ECOBANK CI	Ordinaire	05/04/2022	10:00:00	l'Hôtel Radisson Blu, sis à Abidjan Port- Bouët, route de l'Aéroport International Félix Houphouët Boigny
BANK OF AFRICA ML	Ordinaire	05/04/2022	09:30:00	Siège de la banque à l'Immeuble BANK OF AFRICA, Avenue du Mali-Quartier ACI 2000
BANK OF AFRICA CI	Ordinaire	31/03/2022	10:00:00	Salle Jewels du patronat Ivoirien (CGECI) sis à Abidjan plateau, immeuble MDE 01 BP 8666 ABIDJAN
BANK OF AFRICA NG	Ordinaire	30/03/2022	10:00:00	Centre de Formation de la BOA-NIGER (BOA-Siège)
BANK OF AFRICA BF	Ordinaire	29/03/2022	10:00:00	Salle LAICO HOTEL OUAGA 2000

L'actualité de la BRVM sur nos plateformes digitales

Infos BRVM

Pour recevoir les informations boursières par SMS, souscrivez :



Côte d'Ivoire : *430#
Bénin : *430*15#



Côte d'Ivoire : #139#
Burkina Faso : *310#



Côte d'Ivoire : *431#
Niger : *512*9#
Togo : *310#

Site web

www.brvm.org



Application Mobile

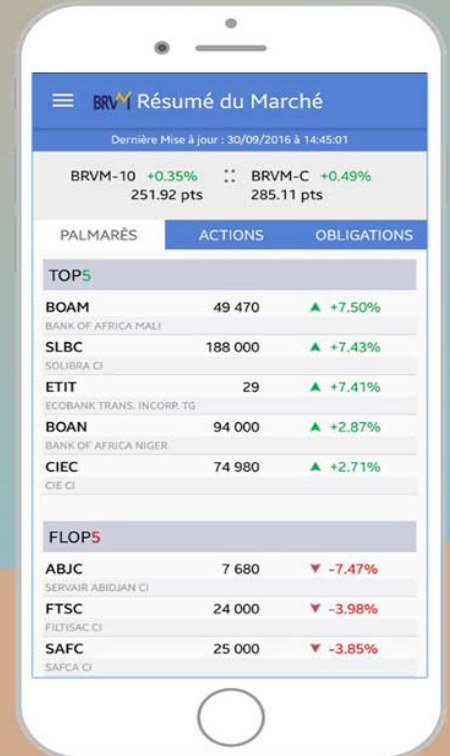

Disponible sur
 Google play

Disponible sur
 App Store

Nous suivre sur :

