

BRVM COMPOSITE	207,85
Variation Jour	0,42 %
Variation annuelle	2,28 %

BRVM 30	104,07
Variation Jour	0,60 %
Variation annuelle	4,07 %

BRVM PRESTIGE	107,15
Variation Jour	0,08 %
Variation annuelle	7,15 %

Evolution des indices

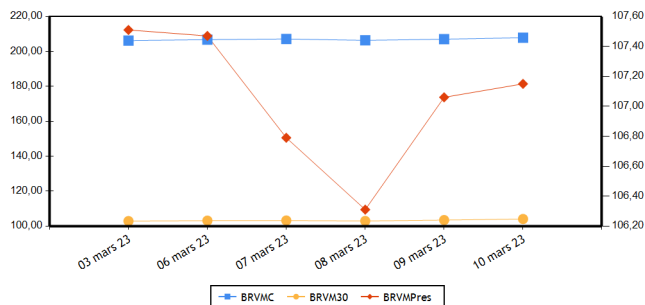

Volumes et valeurs transigés

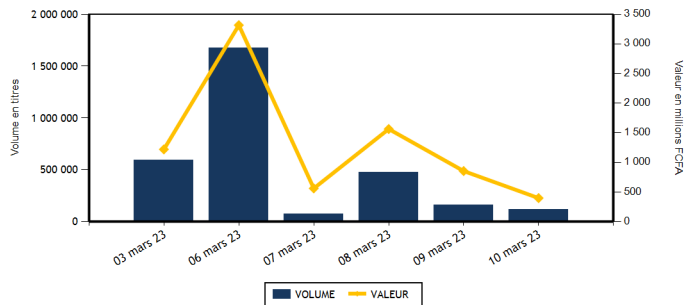

Actions	Niveau	Evol. Jour
Capitalisation boursière (FCFA)(Actions & Droits)	7 732 371 300 810	0,41 %
Volume échangé (Actions & Droits)	115 120	-25,15 %
Valeur transigée (FCFA) (Actions & Droits)	382 470 669	-50,23 %
Nombre de titres transigés	40	2,56 %
Nombre de titres en hausse	14	-17,65 %
Nombre de titres en baisse	11	10,00 %
Nombre de titres inchangés	15	25,00 %

Obligations	Niveau	Evol. Jour
Capitalisation boursière (FCFA)	10 153 091 190 084	0,01 %
Volume échangé	2 180	-74,87 %
Valeur transigée (FCFA)	15 605 300	-81,87 %
Nombre de titres transigés	3	-40,00 %
Nombre de titres en hausse	1	-66,67 %
Nombre de titres en baisse	0	-100,00 %
Nombre de titres inchangés	2	100,00 %

PLUS FORTES HAUSSES

Titres	Cours	Evol. Jour	Evol. annuelle
BANK OF AFRICA CI (BOAC)	4 945	7,50 %	33,65 %
TOTAL CI (TTLCL)	2 200	4,76 %	16,09 %
CIE CI (CIEC)	2 335	3,78 %	17,34 %
TRACTAFRIC MOTORS CI (PRSC)	2 900	3,57 %	-9,23 %
VIVO ENERGY CI (SHEC)	800	2,56 %	6,67 %

PLUS FORTES BAISES

Titres	Cours	Evol. Jour	Evol. annuelle
SAPH CI (SPHC)	5 100	-4,32 %	2,10 %
SMB CI (SMBC)	7 250	-3,33 %	6,62 %
FILTISAC CI (FTSC)	1 165	-2,51 %	-27,19 %
SERVAIR ABIDJAN CI (ABJC)	1 255	-2,33 %	-3,09 %
SICABLE CI (CABC)	1 175	-1,67 %	0,43 %

INDICES PAR COMPARTIMENT

Base = 100 au 02 janvier 2023	Nombre de sociétés	Valeur	Evol. Jour	Evol. annuelle	Volume	Valeur	PER moyen
BRVM-PRESTIGE	10	107,15	0,08 %	7,15 %	73 499	227 646 164	6,30
BRVM-PRINCIPAL	36	99,07	0,52 %	-0,93 %	41 621	154 824 505	9,78

INDICES SECTORIELS

Base = 100 au 14 juin 1999	Nombre de sociétés	Valeur	Evol. Jour	Evol. annuelle	Volume	Valeur	PER moyen
BRVM - INDUSTRIE	11	97,18	-0,42 %	-6,75 %	2 356	7 261 570	27,03
BRVM - SERVICES PUBLICS	5	502,48	0,44 %	2,71 %	7 131	59 900 480	9,46
BRVM - FINANCES	15	78,50	0,47 %	3,96 %	75 210	109 338 669	7,09
BRVM - TRANSPORT	2	333,35	0,00 %	-2,44 %	1 057	1 437 070	5,31
BRVM - AGRICULTURE	5	289,58	-0,86 %	2,12 %	19 347	189 276 875	5,66
BRVM - DISTRIBUTION	7	368,51	2,16 %	2,78 %	9 683	14 883 705	26,40
BRVM - AUTRES SECTEURS	1	1 449,81	0,00 %	23,68 %	336	372 300	14,11

Indicateurs	BRVM COMPOSITE
PER moyen du marché	8,17
Taux de rendement moyen du marché	7,41
Taux de rentabilité moyen du marché	8,42
Nombre de sociétés cotées	46
Nombre de lignes obligataires	120
Volume moyen annuel par séance	432 164,00
Valeur moyenne annuelle par séance	1 176 509 144,76

Indicateurs	BRVM COMPOSITE
Ratio moyen de liquidité	2,76
Ratio moyen de satisfaction	7,42
Ratio moyen de tendance	268,82
Ratio moyen de couverture	37,20
Taux de rotation moyen du marché	0,01
Prime de risque du marché	6,35
Nombre de SGI participantes	32

Définitions

Volume moyen annuel par séance = Volume annuel échangé / nombre de séances
 Valeur moyenne annuelle par séance = Valeur annuelle échangée / nombre de séances
 Ratio moyen de liquidité = Moyenne des ratios de liquidité (Titres échangés / Volume des ordres de vente)
 Ratio moyen de satisfaction = Moyenne des ratios de satisfaction (Titres échangés / Volume des ordres d'achat)
 Ratio moyen de tendance = Moyenne des ratios de tendance (Volume des ordres d'achat / Volume des ordres de vente)
 Ratio moyen de couverture = Moyenne des ratios de couverture (Volume des ordres de vente / Volume des ordres d'achat)
 Taux moyen de rotation = Taux de rotation des actions cotées (volume transigé/capital flottant)
 PER moyen du marché = moyenne des PER des actions cotées ayant un PER positif
 Taux de rendement moyen = moyenne des taux de rendement des actions cotées ayant distribué un dividende
 Taux de rentabilité moyen = moyenne des taux de rentabilité des actions cotées
 Prime de risque du marché = (1 / le PER moyen du marché) - le taux de référence actuel des emprunts d'Etat

BOURSE REGIONALE DES VALEURS MOBILIERES
 Siège Social : Abidjan - Côte d'Ivoire, 18 av. Joseph Anoma
 Adresse : 01 BP 3802 Abidjan 01
 Tel : +225 20 31 55 50 / +225 20 32 66 85
 Fax : +225 20 32 66 84
 E-mail : brvm@brvm.org Site web : www.brvm.org



MARCHE DES ACTIONS

Sect. Act. (*)	Symbole	Titre	Cours Précédent	Cours du jour		Variation jour	Séance de cotation		Cours Référence	Variation de l'année précédente	Dernier dividende payé		Rdt. Net	PER
				Ouv.	Clôt.		Volume	Valeur			Montant net	Date		
COMPARTIMENT PRESTIGE			107,15	points	0,08 %									
AGR	PALC	PALM CI	10 900	10 895	10 875	-0,23 %	15 848	170 602 220	10 875	-4,72 %	1 236,34	31-août-22	11,37 %	3,96
AGR	SPHC	SAPH CI	5 330	5 300	5 100	-4,32 %	132	675 005	5 100	2,10 %	365,40	4-août-22	7,16 %	6,28
DIS	TTLT	TOTAL CI	2 100	2 100	2 200	4,76 %	808	1 733 100	2 200	16,09 %	159,29	25-août-22	7,24 %	12,43
DIS	TTLS	TOTAL SN	2 790	2 750	2 800	0,36 %	2 625	7 183 335	2 800	10,45 %	187,30	22-juil.-22	6,69 %	19,44
FIN	ETIT	ECOBANK TRANS. INCORP. TG	20	20	20	0,00 %	49 814	982 734	20	5,26 %	0,90	20-juin-22	4,50 %	1,87
FIN	SGBC	SOCIETE GENERALE COTE D'IVOIRE	13 990	13 980	13 990	0,00 %	279	3 902 950	13 990	20,55 %	1 004,93	10-juin-22	7,18 %	5,83
IND	NTLC	NESTLE CI	6 990	6 990	6 990	0,00 %	212	1 481 880	6 990	-15,22 %	856,80	2-août-22	12,26 %	7,25
IND	SMBC	SMB CI	7 500	7 480	7 250	-3,33 %	480	3 569 925	7 250	6,62 %	720,00	24-août-22	9,93 %	6,01
SPU	ONTBF	ONATEL BF	3 435	3 435	3 445	0,29 %	1 226	4 177 315	3 445	7,66 %	416,58	15-juin-22	12,09 %	7,24
SPU	SNTS	SONATEL SN	16 000	16 100	16 100	0,63 %	2 075	33 337 700	16 100	5,92 %	1 400,00	18-mai-22	8,70 %	5,77
TOTAL							73 499	227 646 164						

COMPARTIMENT PRINCIPAL			99,07	points	0,52 %									
AGR	SCRC	SUCRIVOIRE	690	690	700	1,45 %	233	162 910	700	-24,32 %	40,50	20-août-21	5,79 %	
AGR	SICC	SICOR CI	6 470	6 460	6 460	-0,15 %	3	19 380	6 460	19,52 %	1 919,00	25-sept.-00		3,92
AGR	SOGC	SOGB CI	5 690	5 580	5 795	1,85 %	3 131	17 817 360	5 795	2,20 %	541,81	21-juil.-22	9,35 %	8,50
AUT	STAC	SETAO CI	1 175	1 175	1 175	0,00 %	336	372 300	1 175	23,68 %	66,15	18-juil.-22	5,63 %	14,11
DIS	ABJC	SERVAIR ABIDJAN CI	1 285	1 255	1 255	-2,33 %	6	7 530	1 255	-3,09 %	57,73	24-août-22	4,60 %	14,36
DIS	BNBC	BERNABE CI	2 040	NC	NC	0,00 %			2 040	2,00 %	45,00	19-juil.-19		84,55
DIS	CFAC	CFAO MOTORS CI	840	845	850	1,19 %	4 813	4 069 535	850	-8,60 %	69,47	2-août-22	8,17 %	22,97
DIS	PRSC	TRACTAFRIC MOTORS CI	2 800	2 795	2 900	3,57 %	376	1 065 145	2 900	-9,23 %	175,86	30-août-22	6,06 %	9,68
DIS	SHEC	VIVO ENERGY CI	780	780	800	2,56 %	1 055	825 060	800	6,67 %	29,00	28-oct.-22	3,63 %	21,36
FIN	BICC	BICI CI	6 400	6 200	6 400	0,00 %	709	4 525 800	6 400	-6,57 %	518,00	15-juil.-22	8,09 %	11,11
FIN	BOAB	BANK OF AFRICA BN	6 480	6 490	6 600	1,85 %	1 939	12 670 215	6 600	10,92 %	546,00	25-mai-22	8,27 %	8,03
FIN	BOABF	BANK OF AFRICA BF	5 985	5 985	5 995	0,17 %	481	2 878 975	5 995	15,29 %	448,00	4-mai-22	7,47 %	5,18
FIN	BOAC	BANK OF AFRICA CI	4 600	4 945	4 945	7,50 %	5 745	28 409 025	4 945	33,65 %	374,00	28-avr.-22	7,56 %	5,94
FIN	BOAM	BANK OF AFRICA ML	1 330	1 330	1 330	0,00 %	263	349 790	1 330	-5,00 %	271,00	15-mai-19		11,62
FIN	BOAN	BANK OF AFRICA NG	6 500	6 100	6 440	-0,92 %	641	3 954 020	6 440	11,32 %	567,30	12-mai-22	8,81 %	8,91
FIN	BOAS	BANK OF AFRICA SENEGAL	2 495	2 490	2 490	-0,20 %	9 216	21 867 805	2 490	1,63 %	161,01	1-juin-21	6,47 %	3,84
FIN	CBIBF	CORIS BANK INTERNATIONAL	8 730	8 730	8 900	1,95 %	833	7 232 915	8 900	6,08 %	448,00	6-juil.-22	5,03 %	6,12
FIN	ECOC	ECOBANK COTE D'IVOIRE	5 100	5 100	5 100	0,00 %	1 204	6 123 650	5 100	3,13 %	420,30	29-avr.-22	8,24 %	8,18
FIN	NSBC	NSIA BANQUE COTE D'IVOIRE	4 900	4 855	4 855	-0,92 %	462	2 247 445	4 855	-18,74 %	77,69	27-juil.-20	1,60 %	5,06
FIN	ORGT	ORAGROUP TOGO	2 945	2 800	2 935	-0,34 %	1 691	4 738 465	2 935	-25,22 %	59,52	17-juil.-20	2,03 %	10,29
FIN	SAFC	SAFCA CI	960	960	960	0,00 %	50	48 000	960	9,09 %	23,04	29-juil.-11		
FIN	SIBC	SOCIETE IVOIRIENNE DE BANQUE	5 000	5 000	5 000	0,00 %	1 883	9 406 880	5 000	9,05 %	405,00	30-juin-22	8,10 %	7,35
IND	CABC	SICABLE CI	1 195	1 195	1 175	-1,67 %	250	294 655	1 175	0,43 %	69,00	2-août-22	5,87 %	173,49
IND	FTSC	FILTISAC CI	1 195	1 175	1 165	-2,51 %	366	426 690	1 165	-27,19 %	235,00	30-juil.-21	20,17 %	
IND	NEIC	NEI-CEDA CI	690	690	690	0,00 %	71	48 990	690	-13,75 %	9,00	28-juin-01		8,99
IND	SEMC	CROWN SIEM CI	685	NC	NC	0,00 %			685	0,74 %	14,40	28-déc.-21	2,10 %	7,24
IND	SIVC	AIR LIQUIDE CI	690	NC	NC	0,00 %			690	2,22 %	63,00	29-sept.-17		
IND	SLBC	SOLIBRA CI	80 000	NC	NC	0,00 %			80 000	-3,90 %	4 050,00	12-août-22	5,06 %	5,98

IND	STBC	SITAB CI	6 500	6 490	6 500	0,00 %	122	792 130	6 500	-5,11 %	445,12	21-juil.-22	6,85 %	12,29
IND	UNLC	UNILEVER CI	7 025	NC	NC	0,00 %			7 025	0,00 %	1 233,00	9-juil.-12		10,59
IND	UNXC	UNIWAX CI	770	750	770	0,00 %	855	647 300	770	0,00 %	60,75	29-juil.-22	7,89 %	11,41
SPU	CIEC	CIE CI	2 250	2 250	2 335	3,78 %	1 767	3 933 985	2 335	17,34 %	153,16	25-juil.-22	6,56 %	13,40
SPU	ORAC	ORANGE COTE D'IVOIRE	10 000	10 000	10 000	0,00 %	1 596	15 953 150	10 000	-2,06 %				9,82
SPU	SDCC	SODE CI	5 350	5 330	5 350	0,00 %	467	2 498 330	5 350	-2,10 %	432,00	21-oct.-22	8,07 %	11,06
TRP	SDSC	BOLLORE	1 360	1 360	1 360	0,00 %	1 057	1 437 070	1 360	-2,51 %	130,00	23-juin-22	9,56 %	5,31
TRP	SVOC	MOVIS CI	2 395	SP	SP	0,00 %			2 395	0,00 %	270,00	5-juil.-99		
TOTAL							41 621	154 824 505						

TOTAL
TOTAL - Marché des actions

115 120 382 470 669

Secteurs d'activités (*) : AGR = Agriculture, AUT = Autres Secteurs, DIS = Distribution, FIN = Finances, IND = Industrie, TRP = Transport, SPU = Services Publics

MARCHE DES DROITS

Symbole	Titre	Cours Précédent	Cours du jour		Variation jour	Séance de cotation		Cours Référence	Variation depuis l'origine	Parité	Periode de négociation	
			Ouv.	Clôt.		Volume	Valeur				Début	fin

TOTAL
TOTAL - Marché des droits
Légende:

(d) Ex-dividende (V) Variation par rapport au cours de référence

Cours du jour: Ouv.: Ouverture Clôt.: Clôture Moy.: Moyen

Mentions : NC: Non Coté Ex-c: Ex-coupon Ex-d: Ex-droit SP: Suspendu Val-T: Valeur Théorique

PER = Cours / BNPA selon les données disponibles Rdt. Net: Rendement net (DNPA / Cours)

Comp.: 1 - Premier Compartiment 2 - Second Compartiment 3 - Compartiment de croissance

Ratio de liquidité = Titres échangés / Volume des ordres de vente

: Progression de l'indice sectoriel : Stabilité de l'indice sectoriel : Recul de l'indice sectoriel

MARCHE DES OBLIGATIONS

Symbole	Titre	Valeur nominale	Cours Précédent	Cours du jour	Cours Référence	Séance de cotation		Coupon couru	Coupon d'intérêt		Type Amort	
						Volume	Valeur		Période	Montant net		Eché.
OBLIGATIONS D'ETAT												
EOM.01	ETAT DU MALI 6.20% 2016-2023	1 665	1 665	NC	1 665			82,30	A	103,23	23-mai-23	ACD
EOM.010	ETAT DU MALI 6,20 % 2022-2029	10 000	10 000	NC	10 000			154,58	A	620,00	9-déc.-23	ACD
EOM.02	Etat du Mali 6.50% 2017-2024	4 000	4 000	NC	4 000			230,79	A	260,00	20-avr.-23	AC
EOM.03	ETAT DU MALI 6,50 % 2018-2025	6 000	6 000	NC	6 000			222,25	A	520,00	5-oct.-23	AC
EOM.04	ETAT DU MALI 6,50% 2019-2027	10 000	10 000	NC	10 000			429,18	A	650,00	12-juil.-23	AC
EOM.05	ETAT DU MALI 6,50% 2020-2028	10 000	10 000	NC	10 000			619,73	A	650,00	27-mars-23	ACD
EOM.06	ETAT DU MALI 6,50% 2020-2027	10 000	10 000	NC	10 000			178,08	A	650,00	30-nov.-23	AC
EOM.07	ETAT DU MALI 6.50% 2021-2031	10 000	9 999	NC	9 999			584,11	A	650,00	16-avr.-23	AC
EOM.08	ETAT DU MALI 6,20 % 2022-2032	10 000	10 250	NC	10 250			312,55	A	620,00	7-sept.-23	ACD
EOM.09	ETAT DU MALI 6,30% 2022-2032	10 000	10 000	NC	10 000			157,07	A	630,00	9-déc.-23	ACD
EOS.05	ETAT SENEGAL 6.50% 2013-2023	10 000	10 195	NC	10 195			71,82	S	325,00	29-juil.-23	ACD
EOS.07	ETAT SENEGAL 6.30% 2015-2025	10 000	10 500	NC	10 500			181,23	S	312,41	25-mai-23	ACD
EOS.08	ETAT DU SENEGAL 5,95% 2022-2034	10 000	10 000	NC	10 000			115,74	A	595,00	29-déc.-23	ACD
TPBF.010	TPBF 6,50% 2020 - 2028	9 167	9 900	NC	9 900			307,04	S	325,00	20-mars-23	ACD
TPBF.011	TPBF 6,50 % 2020-2028	9 167	9 259	NC	9 258,67			98,76	S	297,93	9-juil.-23	ACD
TPBF.012	TPBF 6.50% 2021-2031	10 000	10 700	NC	10 700			298,07	S	325,00	25-mars-23	ACD
TPBF.013	TPBF 6,50 % 2021 - 2031	10 000	10 200	NC	10 200			113,12	S	325,00	6-juil.-23	ACD
TPBF.014	TPBF 6,30% 2022-2034	10 000	10 500	NC	10 500			15,41	S	315,00	1-sept.-23	ACD
TPBF.015	ETAT DU BURKINA 6,30 % 2022-2034	10 000	10 000	NC	10 000			301,88	S	315,00	15-mars-23	ACD
TPBF.016	ETAT DU BURKINA 6% 2023-2028	10 000	10 000	NC	10 000			97,79	S	300,00	10-juil.-23	ACD
TPBF.04	TPBF 6.50% 2017-2027	10 000	10 000	NC	10 000			67,67	S	322,33	31-juil.-23	ACD
TPBF.05	TPBF 6,50% 2017-2024	10 000	10 800	NC	10 800			126,79	S	325,00	29-juin-23	ACD
TPBF.06	TPBF 6.50% 2018-2025	10 000	10 500	NC	10 500			169,18	S	324,11	5-juin-23	ACD
TPBF.07	TPBF 6,50% 2018- 2025	10 000	10 000	NC	10 000			206,49	S	325,00	15-mai-23	AC
TPBF.08	TPBF 6,50% 2019-2027	10 000	10 000	NC	10 000			220,82	S	322,33	6-mai-23	ACD
TPBF.09	TPBF 6,50% 2019 - 2027	10 000	10 800	NC	10 800			273,21	S	325,00	8-avr.-23	ACD
TPBJ.03	TPBJ 6,50% 2020-2028	10 000	10 000	NC	10 000			350,82	A	650,00	25-août-23	AC
TPBJ.04	TPBJ 5,50 % 2022-2037	10 000	10 000	NC	10 000			563,56	A	550,00	1-mars-23	AC
TPBJ.05	TPBJ 5,85 % 2022-2042	10 000	10 000	NC	10 000			599,42	A	585,00	1-mars-23	ACD
TPBJ.06	TPBJ 5,75% 2022-2037	10 000	10 000	NC	10 000			354,45	A	575,00	28-juil.-23	ACD
TPCI.017	TPCI 3% 2014-2024	10 000	10 000	NC	10 000			66,76	S	150,00	19-juin-23	ACD
TPCI.019	TPCI 5.99% 2015-2025	10 000	10 350	NC	10 350			492,33	A	599,00	14-mai-23	ACD
TPCI.021	TPCI 6% 2016-2028	10 000	9 885	NC	9 885			552,33	A	600,00	8-avr.-23	ACD
TPCI.022	TPCI 5.90% 2016 - 2026	10 000	10 000	NC	10 000			433,21	A	590,00	15-juin-23	ACD
TPCI.023	TPCI 5.90% 2016-2026	10 000	10 215	NC	10 215			182,66	A	590,00	17-nov.-23	ACD
TPCI.024	TPCI 6.25% 2017-2029	10 000	10 750	NC	10 750			276,44	S	312,50	31-mars-23	ACD
TPCI.025	TPCI 5,95% 2017-2024 A	10 000	9 975	NC	9 975			223,94	S	297,50	24-avr.-23	ACD
TPCI.026	TPCI 5,95% 2017-2024 B	10 000	9 975	NC	9 975			197,24	S	297,50	10-mai-23	ACD
TPCI.027	TPCI 6% 2017-2025	10 000	10 250	NC	10 250			117,03	S	300,00	29-juin-23	ACD
TPCI.028	TPCI 6% 2018 - 2026	10 000	10 100	NC	10 100			361,64	A	600,00	2-août-23	ACD
TPCI.029	TPCI 6% 2018-2026	10 000	10 000	NC	10 000			233,42	A	600,00	19-oct.-23	ACD
TPCI.030	TPCI 5,95% 2018-2025	6 000	5 985	NC	5 985			85,09	S	178,01	13-juin-23	ACD
TPCI.031	TPCI 5,75% 2019 - 2026	10 000	10 230	NC	10 230			414,32	A	575,00	20-juin-23	ACD
TPCI.032	TPCI 2,23% 2019-2026	10 000		NC				160,68	A	223,00	20-juin-23	ACD
TPCI.033	TPCI 5.75% 2019-2026	8 000	8 640	NC	8 640			447,40	A	460,00	20-mars-23	ACD
TPCI.034	TPCI 6% 2019-2029	8 750	8 750	NC	8 750			510,62	A	525,00	20-mars-23	ACD
TPCI.035	TPCI 5,75% 2019 -2026	10 000	10 250	NC	10 250			381,23	A	575,00	11-juil.-23	ACD
TPCI.036	TPCI 5,75% 2019- 2026	10 000	10 035	NC	10 035			316,64	A	575,00	21-août-23	ACD
TPCI.037	TPCI 5,80% 2019-2026	8 000	8 000	NC	8 000			122,04	A	464,00	4-déc.-23	ACD
TPCI.038	TPCI 5,75% 2019-2026	8 000	8 060	NC	8 060			120,99	A	460,00	4-déc.-23	ACD
TPCI.039	TPCI 5,75% 2019 - 2026	8 000	8 560	NC	8 560			181,48	A	460,00	17-oct.-23	ACD
TPCI.040	TPCI 5,75% 2019-2026	8 000	8 160	NC	8 160			74,36	A	460,00	10-janv.-24	ACD
TPCI.041	TPCI 5,80% 2020-2027	10 000	10 750	NC	10 750			15,85	A	580,00	29-févr.-24	ACD
TPCI.042	TPCI 5,90% 2020-2030	10 000	10 200	NC	10 200			16,12	A	590,00	29-févr.-24	ACD
TPCI.043	TPCI 5,90% 2020 - 2030	10 000	10 000	NC	10 000			518,88	A	590,00	23-avr.-23	ACD
TPCI.044	TPCI 5,80% 2020 - 2027	10 000	10 095	NC	10 095			510,08	A	580,00	23-avr.-23	ACD
TPCI.045	TPCI 5,80% 2020 -2027	10 000	10 000	NC	10 000			424,27	A	580,00	16-juin-23	ACD
TPCI.046	TPCI 5,90% 2020 - 2030	10 000	10 200	NC	10 200			431,59	A	590,00	16-juin-23	ACD
TPCI.047	TPCI 5,80% 2020 - 2027	10 000	10 250	NC	10 250			424,27	A	580,00	16-juin-23	ACD
TPCI.048	TPCI 5,80% 2020- 2027	10 000	9 950	NC	9 950			355,95	A	580,00	29-juil.-23	ACD
TPCI.049	TPCI 5,90% 2020- 2030	10 000	10 085	NC	10 085			362,08	A	590,00	29-juil.-23	ACD

TPCI.050	TPCI 5,90% 2020-2030	10 000	10 000	NC	10 000			313,59	A	590,00	28-août-23	ACD
TPCI.051	TPCI 5,80% 2020-2027	10 000	10 000	NC	10 000			252,66	A	580,00	2-oct.-23	ACD
TPCI.052	TPCI 5,90 % 2020-2030	10 000	10 300	NC	10 300			257,01	A	590,00	2-oct.-23	ACD
TPCI.053	TPCI 5,80% 2020-2027	10 000	10 600	NC	10 600			211,34	A	580,00	28-oct.-23	ACD
TPCI.054	TPCI 5,90% 2020-2030	10 000	10 000	NC	10 000			214,99	A	590,00	28-oct.-23	ACD
TPCI.055	TPCI 5,80% 2020 -2027	10 000	10 500	NC	10 500			120,77	A	580,00	24-déc.-23	ACD
TPCI.056	TPCI 5,90% 2020- 2030	10 000	10 800	NC	10 800			122,85	A	590,00	24-déc.-23	ACD
TPCI.057	TPCI 5,80% 2020-2027	10 000	10 000	NC	10 000			174,79	A	580,00	20-nov.-23	ACD
TPCI.058	TPCI 5,80% 2021-2028	10 000	9 975	NC	9 975			1,58	A	580,00	9-mars-24	ACD
TPCI.059	TPCI 5,90% 2021-2031	10 000	10 350	NC	10 350			1,61	A	590,00	9-mars-24	ACD
TPCI.060	TPCI 5,80% 2021-2028	10 000	10 050	NC	10 050			478,30	A	580,00	13-mai-23	ACD
TPCI.061	TPCI 5,90% 2021-2031	10 000	10 050	NC	10 050			486,55	A	590,00	13-mai-23	ACD
TPCI.062	TPCI 5,80 % 2021 -2028	10 000	10 800	NC	10 800			402,03	A	580,00	30-juin-23	ACD
TPCI.063	TPCI 5,90% 2021 -2031	10 000	10 000	NC	10 000			408,96	A	590,00	30-juin-23	ACD
TPCI.064	TPCI 5,80 % 2021 - 2028	10 000	10 180	NC	10 180			327,34	A	580,00	16-août-23	ACD
TPCI.065	TPCI 5,90% 2021-2031	10 000	10 700	NC	10 700			260,25	A	590,00	30-sept.-23	ACD
TPCI.066	TPCI 5,90% 2021-2031	10 000	9 950	NC	9 950			202,05	A	590,00	5-nov.-23	ACD
TPCI.067	TPCI 5,90 % 2021-2036	10 000	10 400	NC	10 400			135,78	A	590,00	16-déc.-23	ACD
TPCI.068	TPCI 5,90 % 2022-2037	10 000	9 999	NC	9 999			59,81	A	590,00	1-févr.-24	ACD
TPCI.069	TPCI 5,75 % 2022-2037	10 000	10 000	NC	10 000			556,10	A	575,00	22-mars-23	ACD
TPCI.070	TPCI 5,75 % 2022-2037	10 000	10 000	NC	10 000			496,23	A	575,00	29-avr.-23	ACD
TPCI.071	TPCI 5,65% 2022-2032	10 000	10 000	10 075	10 075	4	40 300	414,85	A	565,00	15-juin-23	ACD
TPCI.072	TPCI 5,65% 2022-2029	10 000	10 000	NC	10 000			346,74	A	565,00	29-juil.-23	ACD
TPCI.073	TPCI 5,75% 2022-2032	10 000	10 000	NC	10 000			352,88	A	575,00	29-juil.-23	ACD
TPCI.074	TPCI 5,85% 2022-2042	10 000	10 000	NC	10 000			359,01	A	585,00	29-juil.-23	ACD
TPCI.075	TPCI 5,65% 2022-2029	10 000	10 000	NC	10 000			238,38	A	565,00	7-oct.-23	ACD
TPCI.076	TPCI 5,75% 2022-2032	10 000	10 000	NC	10 000			242,60	A	575,00	7-oct.-23	ACD
TPCI.077	TPCI (TAUX DE BASE + SPREAD) % 2022-2029	10 000	10 000	NC	10 000			38,71	T	127,60	11-mai-23	ACD
TPCI.078	TPCI 5,65% 2022-2029	10 000	10 000	NC	10 000			134,67	A	565,00	13-déc.-23	ACD
TPNE.01	TRESOR PUBLIC DU NIGER 6,50% 2019-2026	10 000	10 800	NC	10 800			617,95	A	650,00	28-mars-23	ACD
TPNE.02	TRESOR PUBLIC DU NIGER 6,50% 2019 - 2026	10 000	10 800	NC	10 800			393,56	A	650,00	1-août-23	ACD
TPNE.03	TRESOR PUBLIC DU NIGER 6,5% 2020-2027	10 000	10 800	NC	10 800			395,34	A	650,00	31-juil.-23	ACD
TPNE.04	TRESOR PUBLIC DU NIGER 6,30% 2021-2031	10 000	10 500	NC	10 500			341,75	A	630,00	24-août-23	ACD
TPNE.05	TPNE 6,15 % 2022-2034	10 000	10 550	NC	10 550			471,78	A	615,00	3-juin-23	ACD
TPNE.06	TRESOR PUBLIC DU NIGER 6,15% 2022 - 2034	10 000	10 000	NC	10 000			144,90	A	615,00	14-déc.-23	ACD
TPTG.02	TPTG 6% 2022-2037	10 000	10 750	NC	10 750			187,40	A	600,00	16-nov.-23	ACD
TOTAL						4	40 300					

OBLIGATIONS REGIONALES

BIDC.04	BIDC-EBID 6.10% 2017-2027	6 250	6 250	NC	6 250			278,89	A	381,25	16-juin-23	ACD
BIDC.05	BIDC-EBID 6,40% 2019-2026	10 000	10 500	NC	10 500			100,77	S	320,00	12-juil.-23	ACD
BIDC.06	BIDC-EBID 6,50 % 2021-2028	10 000	10 000	10 000	10 000	1 001	9 690 000	199,45	S	322,33	18-mai-23	ACD
BIDC.07	BIDC-EBID 5,90% 2022-2029	10 000	10 300	NC	10 300			147,10	S	294,19	9-juin-23	ACD
CRRH.02	CRRH-UEMOA 6.10% 2012-2024	10 000	10 000	NC	10 000			87,62	S	305,00	17-juil.-23	AC
CRRH.03	CRRH-UEMOA 6% 2013-2023	10 000	10 000	NC	10 000			222,53	S	300,00	26-avr.-23	AC
CRRH.04	CRRH-UEMOA 6% 2014-2024	10 000	10 000	NC	10 000			115,38	S	300,00	30-juin-23	AC
CRRH.05	CRRH-UEMOA 5.85% 2015-2025	10 000	10 000	NC	10 000			104,16	S	290,06	4-juil.-23	AC
CRRH.06	CRRH-UEMOA 5.85% 2016-2026	10 000	10 230	NC	10 230			106,66	S	292,50	3-juil.-23	ACD
CRRH.07	CRRH-UEMOA 5.95% 2017-2029	5 833	5 833	NC	5 833			116,08	S	185,94	17-mai-23	AC
CRRH.08	CRRH-UEMOA 5.95% 2018-2030	6 667	6 667	NC	6 666.67			86,09	S	198,33	21-juin-23	AC
CRRH.09	CRRH-UEMOA 6.05% 2018-2033	7 333	7 333	NC	7 333			96,29	S	221,83	21-juin-23	AC
TOTAL						1 001	9 690 000					

OBLIGATIONS PRIVEES

BHSN.01	DIASPORA BONDS BHS 6,25% 2019-	10 000	10 750	NC	10 750			101,03	S	309,93	10-juil.-23	ACD
FNSBC.01	FCTC NSIA BANQUE 7 % 2020-2025	5 000	5 000	NC	5 000			80,03	T	85,75	16-mars-23	ACD
FORBT.01	FCTC ORABANK 7 % 2021-2026	8 889	9 511	NC	9 511.11			121,95	T	152,44	28-mars-23	ACD
FTMC.01	FCTC TEYLIOM IMMO 7 % 2021-2028	8 750	8 750	NC	8 750			3,26	T	150,06	8-juin-23	ACD
ORGT.02	ORAGROUP SA 7,15% 2021-2028	10 000	10 500	NC	10 500			265,18	S	357,50	26-avr.-23	ACD
PADS.03	PAD 6,60% 2020-2027	10 000	10 000	NC	10 000			257,47	S	330,00	19-avr.-23	ACD
SNLC.01	SENELEC 6,50% 2018-2025	5 000	5 000	5 000	5 000	1 175	5 875 000	147,24	S	162,50	27-mars-23	AC
SNTS.02	SONATEL 6,50% 2020-2027	9 000	9 700	NC	9 700.20			79,85	S	272,69	16-juil.-23	ACD
TOTAL						1 175	5 875 000					

SUKUK ET TITRES ASSIMILES

SUKCI.S2	SUKUK CI 5.75% 2016-2023	10 000	10 800	NC	10 800	4,79	S	293,89	7-sept.-23	ACD
SUKSN.S2	SUKUK SN 6% 2016-2026	10 000	10 750	NC	10 750	71,67	S	301,67	26-juil.-23	ACD
SUKTG.S1	SUKUK TG 6.5% 2016-2026	10 000	10 850	NC	10 850	43,14	S	371,86	17-août-23	ACD
TOTAL						0	0			
TOTAL - Marché des obligations						2 180	15 605 300			

Légende :
 (#) (*) Ex-Coupon couru (#)#Cours de référence amorti / Coupon couru Ex-c (#)Ex-marge de profits
 Cours du jour: Ouv.: Ouverture Clôt.: Clôture Moy.: Moyen
 Type Amort: Type d'Amortissement IF: In Fine AC: Amortissement Constant AD: Amortissement Dégressif ACD: Amortissement Constant Différé
 Période: Périodicité de paiement des coupons A: Annuelle S: Semestrielle T: Trimestrielle
 Eché.: Échéance de paiement des intérêts
 Mentions: NC: Non Coté Ex-c: Ex-coupon ou Ex-droit SP: Suspendu

INFORMATIONS
OPERATIONS EN COURS

Emetteur	Opération
----------	-----------

AVIS

Entité	N°	Nature	Objet
--------	----	--------	-------

COMMUNIQUES

Emetteur	N°	Nature	Objet
BANK OF AFRICA SN	20230310-1	Etats financiers	Etats financiers certifiés exercice 2022 - BOA SENEGAL
BANK OF AFRICA SN	20230310	Communiqué-Avis de Convocation	Avis de Convocation - Assemblée Générale Ordinaire - BOA SENEGAL

QUANTITES RESIDUELLES
MARCHE DES ACTIONS

Symbole	Titre	Quantité résiduelle à l'achat	Cours Achat / Vente			Quantité résiduelle à la vente	Cours de Référence
ABJC	SERVAIR ABIDJAN CI	16	1,255	/	1,275	9	1 255
BICC	BICI CI	669	6,400	/	6,440	44	6 400
BNBC	BERNABE CI			/	2,035	100	2 040
BOAB	BANK OF AFRICA BN	132	6,600	/	6,650	90	6 600
BOABF	BANK OF AFRICA BF	49	5,855	/	5,980	111	5 995
BOAC	BANK OF AFRICA CI	28 770	Marché	/			4 945
BOAM	BANK OF AFRICA ML	16	1,330	/	1,350	897	1 330
BOAN	BANK OF AFRICA NG	60	6,125	/	6,300	5 000	6 440
BOAS	BANK OF AFRICA SENEGAL	10	2,425	/	2,490	8 364	2 490
CABC	SICABLE CI	2 648	1,175	/	1,195	2 438	1 175
CBIBF	CORIS BANK INTERNATIONAL	10	8,560	/	8,900	704	8 900
CFAC	CFAO MOTORS CI	70	845	/	855	20	850
CIEC	CIE CI	100	2,250	/	2,335	70	2 335
ECOC	ECOBANK COTE D'IVOIRE	80	5,050	/	5,100	1 099	5 100
ETIT	ECOBANK TRANS. INCORP. TG	1 166 158	19	/	20	1 507 879	20
FTSC	FILTISAC CI	195	1,165	/	1,170	140	1 165
NEIC	NEI-CEDA CI			/	685	62	690
NSBC	NSIA BANQUE COTE D'IVOIRE	54	4,850	/	4,950	113	4 855
NTLC	NESTLE CI	44	6,800	/	6,990	678	6 990
ONTBF	ONATEL BF	48	3,445	/	3,450	325	3 445
ORAC	ORANGE COTE D'IVOIRE	7	9,990	/	10,000	39 234	10 000
ORGT	ORAGROUP TOGO	13	2,790	/	2,935	489	2 935
PALC	PALM CI	6 104	10,700	/	10,875	217	10 875
PRSC	TRACTAFRIC MOTORS CI	196	2,800	/	2,900	384	2 900
SAFC	SAFCA CI			/	960	1 336	960
SCRC	SUCRIVOIRE	481	690	/	700	5 652	700
SDCC	SODE CI	100	5,200	/	5,350	1 543	5 350
SDSC	BOLLORE	726	1,350	/	1,385	2 500	1 360
SEMC	CROWN SIEM CI	30	645	/	685	310	685
SGBC	SOCIETE GENERALE COTE D'IVOIRE	20	13,850	/	14,000	187	13 990
SHEC	VIVO ENERGY CI	109	750	/	800	52	800
SIBC	SOCIETE IVOIRIENNE DE BANQUE	2 268	4,950	/	5,000	4 593	5 000
SICC	SICOR CI			/	6,460	6	6 460
SIVC	AIR LIQUIDE CI			/	Marché	2 250	690
SLBC	SOLIBRA CI	3	80,000	/			80 000
SMBC	SMB CI	3	7,255	/	7,500	412	7 250
SNTS	SONATEL SN	25	16,050	/	16,100	13 713	16 100
SOGC	SOGB CI	47	5,650	/	5,795	1 355	5 795
SPHC	SAPH CI	11	5,095	/	5,100	2 817	5 100
STAC	SETAO CI	20	1,105	/	1,175	9	1 175
STBC	SITAB CI	27	6,490	/	6,500	4 965	6 500
SVOC	MOVIS CI			/			2 395
TTLC	TOTAL CI	5	2,160	/	2,200	1 548	2 200
TTLS	TOTAL SN	1 000	2,660	/	2,800	169	2 800
UNLC	UNILEVER CI	7	7,025	/			7 025
UNXC	UNIWAX CI	242	750	/	770	472	770

QUANTITES RESIDUELLES

MARCHE DES DROITS

Symbole	Titre	Quantité résiduelle à l'achat	Cours Achat / Vente	Quantité résiduelle à la vente	Cours de Référence
---------	-------	-------------------------------	---------------------	--------------------------------	--------------------

QUANTITES RESIDUELLES
MARCHE DES OBLIGATIONS

Symbole	Titre	Quantité résiduelle à l'achat	Cours Achat / Vente	Quantité résiduelle à la vente	Cours de Référence
BHSN.01	DIASPORA BONDS BHS 6,25% 2019-		/ 10,000	199	10 750
FNSBC.01	FCTC NSIA BANQUE 7 % 2020-2025		/ 5,000	7	5 000
FORBT.01	FCTC ORABANK 7 % 2021-2026		/		9 511
FTIMC.01	FCTC TEYLIMM IMMO 7 % 2021-2028		/		8 750
ORGT.02	ORAGROUP SA 7,15% 2021-2028	944	10,000 / 10,500	2 489	10 500
PADS.03	PAD 6,60% 2020-2027		/ 10,000	150	10 000
SNLC.01	SENELEC 6,50% 2018-2025		/ 5,000	825	5 000
SNTS.02	SONATEL 6,50% 2020-2027		/ 9,630	98	9 700
EOM.01	ETAT DU MALI 6.20% 2016-2023		/ 1,665	3 162	1 665
EOM.010	ETAT DU MALI 6,20 % 2022-2029		/		10 000
EOM.02	Etat du Mali 6.50% 2017-2024		/		4 000
EOM.03	ETAT DU MALI 6,50 % 2018-2025		/ 6,000	125	6 000
EOM.04	ETAT DU MALI 6,50% 2019-2027		/		10 000
EOM.05	ETAT DU MALI 6,50% 2020-2028		/		10 000
TPTG.02	TPTG 6% 2022-2037		/		10 750
TPNE.01	TRESOR PUBLIC DU NIGER 6,50% 2019-2026		/		10 800
TPNE.02	TRESOR PUBLIC DU NIGER 6,50% 2019 - 2026		/ 10,000	40	10 800
TPNE.03	TRESOR PUBLIC DU NIGER 6,5% 2020-2027		/ 10,000	284	10 800
TPNE.04	TRESOR PUBLIC DU NIGER 6,30% 2021-2031		/		10 500
TPNE.05	TPNE 6,15 % 2022-2034		/ 10,550	4 994	10 550
TPNE.06	TRESOR PUBLIC DU NIGER 6,15% 2022 - 2034		/ 10,000	140	10 000
TPCI.073	TPCI 5,75% 2022-2032		/ 10,000	9 980	10 000
TPCI.074	TPCI 5,85% 2022-2042		/		10 000
TPCI.075	TPCI 5,65% 2022-2029		/		10 000
TPCI.076	TPCI 5,75% 2022-2032		/		10 000
TPCI.077	TPCI (TAUX DE BASE + SPREAD) % 2022-2029		/		10 000
TPCI.078	TPCI 5,65% 2022-2029		/		10 000
TPCI.067	TPCI 5,90 % 2021-2036		/ 10,400	9 996	10 400
TPCI.068	TPCI 5,90 % 2022-2037		/ 10,000	9 900	9 999
TPCI.069	TPCI 5,75 % 2022-2037		/ 10,000	15 000	10 000
TPCI.070	TPCI 5,75 % 2022-2037		/		10 000
TPCI.071	TPCI 5,65% 2022-2032		/ 10,075	4 996	10 075
TPCI.072	TPCI 5,65% 2022-2029		/ 10,000	277	10 000
TPCI.061	TPCI 5,90% 2021-2031		/		10 050
TPCI.062	TPCI 5,80 % 2021 -2028		/		10 800
TPCI.063	TPCI 5,90% 2021 -2031		/		10 000
TPCI.064	TPCI 5,80 % 2021 - 2028		/		10 180
TPCI.065	TPCI 5,90% 2021-2031		/		10 700
TPCI.066	TPCI 5,90% 2021-2031		/ 9,950	6 097	9 950
TPCI.055	TPCI 5,80% 2020 -2027		/		10 500
TPCI.056	TPCI 5,90% 2020- 2030		/		10 800
TPCI.057	TPCI 5,80% 2020-2027		/		10 000
TPCI.058	TPCI 5,80% 2021-2028		/ 10,100	200	9 975
TPCI.059	TPCI 5,90% 2021-2031		/		10 350
TPCI.060	TPCI 5,80% 2021-2028		/ 10,050	250	10 050
TPCI.049	TPCI 5,90% 2020- 2030		/		10 085
TPCI.050	TPCI 5,90% 2020-2030		/		10 000
TPCI.051	TPCI 5,80% 2020-2027		/		10 000
TPCI.052	TPCI 5,90 % 2020-2030		/		10 300
TPCI.053	TPCI 5,80% 2020-2027		/		10 600

TPCI.054	TPCI 5,90% 2020-2030			/			10 000
TPCI.043	TPCI 5,90% 2020 - 2030			/	10,000	4 995	10 000
TPCI.044	TPCI 5,80% 2020 - 2027			/			10 095
TPCI.045	TPCI 5,80% 2020 -2027			/			10 000
TPCI.046	TPCI 5,90% 2020 - 2030			/			10 200
TPCI.047	TPCI 5,80% 2020 - 2027			/			10 250
TPCI.048	TPCI 5,80% 2020- 2027			/	10,150	1 201	9 950
TPCI.037	TPCI 5,80% 2019-2026			/			8 000
TPCI.038	TPCI 5,75% 2019-2026			/	8,064	9 996	8 060
TPCI.039	TPCI 5,75% 2019 - 2026			/			8 560
TPCI.040	TPCI 5,75% 2019-2026			/			8 160
TPCI.041	TPCI 5,80% 2020-2027			/			10 750
TPCI.042	TPCI 5,90% 2020-2030			/	10,200	2	10 200
TPCI.031	TPCI 5,75% 2019 - 2026			/			10 230
TPCI.032	TPCI 2,23% 2019-2026			/			10 000
TPCI.033	TPCI 5.75% 2019-2026			/			8 640
TPCI.034	TPCI 6% 2019-2029			/	8,750	39	8 750
TPCI.035	TPCI 5,75% 2019 -2026			/			10 250
TPCI.036	TPCI 5,75% 2019- 2026			/			10 035
TPCI.025	TPCI 5,95% 2017-2024 A			/			9 975
TPCI.026	TPCI 5,95% 2017-2024 B			/			9 975
TPCI.027	TPCI 6% 2017-2025			/			10 250
TPCI.028	TPCI 6% 2018 - 2026			/	10,100	95	10 100
TPCI.029	TPCI 6% 2018-2026			/			10 000
TPCI.030	TPCI 5,95% 2018-2025			/			5 985
TPCI.017	TPCI 3% 2014-2024			/			10 000
TPCI.019	TPCI 5.99% 2015-2025			/			10 350
TPCI.021	TPCI 6% 2016-2028			/			9 885
TPCI.022	TPCI 5.90% 2016 - 2026			/			10 000
TPCI.023	TPCI 5.90% 2016-2026			/			10 215
TPCI.024	TPCI 6.25% 2017-2029			/			10 750
TPBF.08	TPBF 6,50% 2019-2027			/			10 000
TPBF.09	TPBF 6,50% 2019 - 2027	14	10,000	/			10 800
TPBJ.03	TPBJ 6,50% 2020-2028			/			10 000
TPBJ.04	TPBJ 5,50 % 2022-2037			/			10 000
TPBJ.05	TPBJ 5,85 % 2022-2042			/	9,950	932	10 000
TPBJ.06	TPBJ 5,75% 2022-2037			/			10 000
TPBF.015	ETAT DU BURKINA 6,30 % 2022-2034			/			10 000
TPBF.016	ETAT DU BURKINA 6% 2023-2028			/			10 000
TPBF.04	TPBF 6.50% 2017-2027			/	10,000	35	10 000
TPBF.05	TPBF 6,50% 2017-2024			/			10 800
TPBF.06	TPBF 6.50% 2018-2025			/	10,000	20	10 500
TPBF.07	TPBF 6,50% 2018- 2025			/			10 000
EOS.08	ETAT DU SENEGAL 5,95% 2022-2034			/			10 000
TPBF.010	TPBF 6,50% 2020 - 2028			/	9,533.34	92	9 900
TPBF.011	TPBF 6,50 % 2020-2028			/			9 259
TPBF.012	TPBF 6.50% 2021 -2031			/			10 700
TPBF.013	TPBF 6,50 % 2021 - 2031			/			10 200
TPBF.014	TPBF 6,30% 2022-2034			/	10,000	17	10 500
EOM.06	ETAT DU MALI 6,50% 2020-2027			/	10,000	241	10 000
EOM.07	ETAT DU MALI 6.50% 2021-2031			/	10,000	5 090	9 999
EOM.08	ETAT DU MALI 6,20 % 2022-2032			/	10,250	5	10 250
EOM.09	ETAT DU MALI 6,30% 2022-2032			/			10 000
EOS.05	ETAT SENEGAL 6.50% 2013-2023			/			10 195
EOS.07	ETAT SENEGAL 6.30% 2015-2025			/	10,500	4 999	10 500

BIDC.O4	BIDC-EBID 6.10% 2017-2027		/			6 250
BIDC.O5	BIDC-EBID 6,40% 2019-2026		/	10,500	4 999	10 500
BIDC.O6	BIDC-EBID 6,50 % 2021-2028		/	10,000	28	10 000
BIDC.O7	BIDC-EBID 5,90% 2022-2029		/	10,300	10 000	10 300
CRRH.O2	CRRH-UEMOA 6.10% 2012-2024		/			10 000
CRRH.O3	CRRH-UEMOA 6% 2013-2023		/			10 000
CRRH.O4	CRRH-UEMOA 6% 2014-2024		/			10 000
CRRH.O5	CRRH-UEMOA 5.85% 2015-2025		/			10 000
CRRH.O6	CRRH-UEMOA 5.85% 2016-2026		/			10 230
CRRH.O7	CRRH-UEMOA 5.95% 2017-2029		/			5 833
CRRH.O8	CRRH-UEMOA 5.95% 2018-2030		/			6 667
CRRH.O9	CRRH-UEMOA 6.05% 2018-2033		/			7 333

SUKUK ET TITRES ASSIMILES

Symbole	Titre	Quantité résiduelle à l'achat	Cours Achat / Vente	Quantité résiduelle à la vente	Cours de Référence
SUKCI.S2	SUKUK CI 5.75% 2016-2023		/		10 800
SUKSN.S2	SUKUK SN 6% 2016-2026		/		10 750
SUKTG.S1	SUKUK TG 6.5% 2016-2026		/		10 850

CALENDRIER DES ASSEMBLEES GENERALES

ANNEE : 2023

Société	Nature	Date	Heure	Lieu
BANK OF AFRICA SN	Ordinaire	31/03/2023	09:30:00	Immeuble Elan II au 2ème étage, Almadies, zone 12, route de Ngor à Dakar
BANK OF AFRICA BF	Ordinaire	30/03/2023	10:00:00	Salle LAICO HOTEL OUAGA 2000
BANK OF AFRICA CI	Ordinaire	29/03/2023	10:00:00	Salle FROMAGER de l'hôtel IVOTEL du Plateau 10ème étage

L'actualité de la BRVM sur nos plateformes digitales

Infos BRVM

Pour recevoir les informations boursières par SMS, souscrivez :



Côte d'Ivoire : *430#
Bénin : *430*15#



Côte d'Ivoire : #139#
Burkina Faso : *310#



Côte d'Ivoire : *431#
Niger : *512*9#
Togo : *310#

Site web

www.brvm.org



Application Mobile

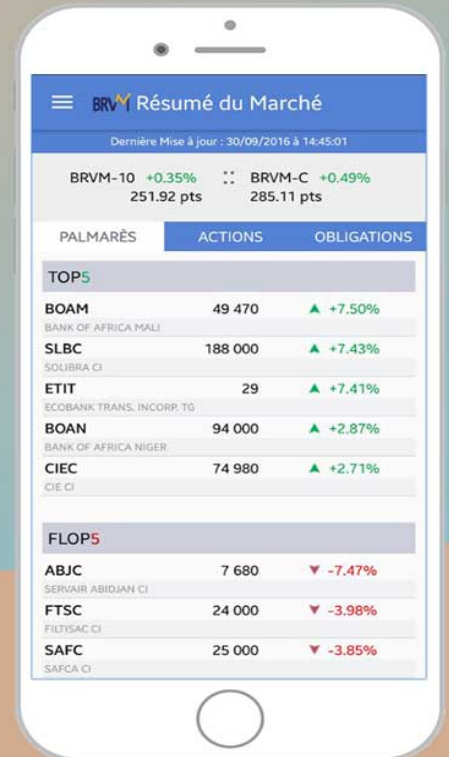

Nous suivre sur :

