

<b>BRVM COMPOSITE</b>	<b>212,50</b>
Variation Jour	-0,45 %
Variation annuelle	4,57 %

<b>BRVM 30</b>	<b>106,74</b>
Variation Jour	-0,48 %
Variation annuelle	6,74 %

<b>BRVM PRESTIGE</b>	<b>105,08</b>
Variation Jour	-0,42 %
Variation annuelle	5,08 %

Evolution des indices

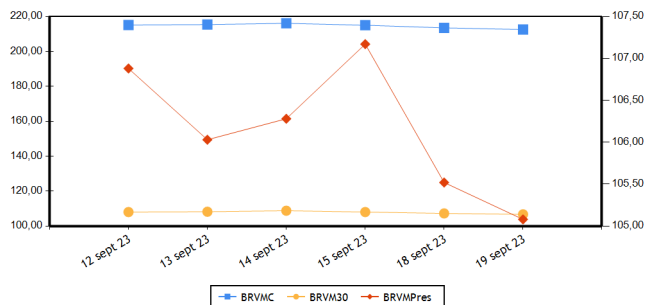

Volumes et valeurs transigés

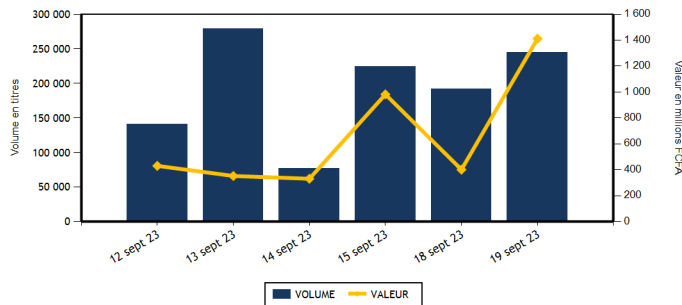

Actions	Niveau	Evol. Jour
Capitalisation boursière (FCFA)(Actions & Droits)	7 905 546 738 663	-0,45 %
Volume échangé (Actions & Droits)	127 094	-24,45 %
Valeur transigée (FCFA) (Actions & Droits)	296 471 872	-4,68 %
Nombre de titres transigés	41	2,50 %
Nombre de titres en hausse	11	22,22 %
Nombre de titres en baisse	15	-11,76 %
Nombre de titres inchangés	15	7,14 %

Obligations	Niveau	Evol. Jour
Capitalisation boursière (FCFA)	10 160 567 500 053	-0,11 %
Volume échangé	117 562	387,00 %
Valeur transigée (FCFA)	1 115 669 100	1 130,97 %
Nombre de titres transigés	12	200,00 %
Nombre de titres en hausse	1	
Nombre de titres en baisse	4	100,00 %
Nombre de titres inchangés	7	250,00 %

**PLUS FORTES HAUSSES**

Titres	Cours	Evol. Jour	Evol. annuelle
SAFCA CI (SAFC)	610	7,02 %	-30,68 %
VIVO ENERGY CI (SHEC)	800	3,90 %	6,67 %
BANK OF AFRICA SENEGAL (BOAS)	3 195	3,06 %	30,41 %
BANK OF AFRICA BF (BOABF)	6 945	2,28 %	33,56 %
CROWN SIEM CI (SEMC)	675	2,27 %	-0,74 %

**PLUS FORTES BAISES**

Titres	Cours	Evol. Jour	Evol. annuelle
CORIS BANK INTERNATIONAL (CIBIF)	8 025	-2,13 %	-4,35 %
BOLLORE (SDSC)	1 475	-1,67 %	5,73 %
SITAB CI (STBC)	6 100	-1,61 %	-10,95 %
ORAGROUP TOGO (ORGT)	2 750	-1,61 %	-29,94 %
ORANGE COTE D'IVOIRE (ORAC)	10 700	-1,38 %	4,80 %

**INDICES PAR COMPARTIMENT**

Base = 100 au 02 janvier 2023	Nombre de sociétés	Valeur	Evol. Jour	Evol. annuelle	Volume	Valeur	PER moyen
BRVM-PRESTIGE	10	105,08	-0,42 %	5,08 %	85 655	65 273 482	6,44
BRVM-PRINCIPAL	36	102,99	-0,60 %	2,99 %	41 439	231 198 390	13,54

**INDICES SECTORIELS**

Base = 100 au 14 juin 1999	Nombre de sociétés	Valeur	Evol. Jour	Evol. annuelle	Volume	Valeur	PER moyen
BRVM - INDUSTRIE	11	103,09	-0,32 %	-1,08 %	4 473	10 493 785	31,62
BRVM - SERVICES PUBLICS	5	512,04	-0,63 %	4,67 %	17 014	150 708 325	8,87
BRVM - FINANCES	15	84,69	-0,15 %	12,16 %	93 628	104 503 202	6,58
BRVM - TRANSPORT	2	360,80	-1,63 %	5,59 %	1 478	2 179 050	7,99
BRVM - AGRICULTURE	5	196,10	0,43 %	-30,84 %	3 241	14 267 380	10,36
BRVM - DISTRIBUTION	7	371,51	-1,38 %	3,62 %	7 051	14 101 725	13,02
BRVM - AUTRES SECTEURS	1	1 289,41	0,00 %	10,00 %	209	218 405	-

Indicateurs	BRVM COMPOSITE
PER moyen du marché	10,38
Taux de rendement moyen du marché	8,02
Taux de rentabilité moyen du marché	9,31
Nombre de sociétés cotées	46
Nombre de lignes obligataires	127
Volume moyen annuel par séance	492 682,00
Valeur moyenne annuelle par séance	1 074 781 520,62

Indicateurs	BRVM COMPOSITE
Ratio moyen de liquidité	7,53
Ratio moyen de satisfaction	9,08
Ratio moyen de tendance	120,52
Ratio moyen de couverture	82,98
Taux de rotation moyen du marché	0,01
Prime de risque du marché	3,74
Nombre de SGI participantes	28

**Définitions**

Volume moyen annuel par séance = Volume annuel échangé / nombre de séances  
 Valeur moyenne annuelle par séance = Valeur annuelle échangée / nombre de séances  
 Ratio moyen de liquidité = Moyenne des ratios de liquidité (Titres échangés / Volume des ordres de vente)  
 Ratio moyen de satisfaction = Moyenne des ratios de satisfaction (Titres échangés / Volume des ordres d'achat)  
 Ratio moyen de tendance = Moyenne des ratios de tendance (Volume des ordres d'achat / Volume des ordres de vente)  
 Ratio moyen de couverture = Moyenne des ratios de couverture (Volume des ordres de vente / Volume des ordres d'achat)  
 Taux moyen de rotation = moyenne des taux de rotation des actions cotées (volume transigé/capital flottante)  
 PER moyen du marché = moyenne des PER des actions cotées ayant un PER positif  
 Taux de rendement moyen = moyenne des taux de rendement des actions cotées ayant distribué un dividende  
 Taux de rentabilité moyen = moyenne des taux de rentabilité des actions cotées  
 Prime de risque du marché = (1 / le PER moyen du marché) - le taux de référence actuel des emprunts d'Etat

BOURSE REGIONALE DES VALEURS MOBILIERES  
 Siège Social : Abidjan - Côte d'Ivoire, 18 av. Joseph Anoma  
 Adresse : 01 BP 3802 Abidjan 01  
 Tel : +225 20 31 55 50 / +225 20 32 66 85  
 Fax : +225 20 32 66 84  
 E-mail : brvm@brvm.org Site web : www.brvm.org



**MARCHE DES ACTIONS**

Sect. Act. (*)	Symbole	Titre	Cours Précédent	Cours du jour		Variation jour	Séance de cotation		Cours Référence	Variation de l'année précédente	Dernier dividende payé		Rdt. Net	PER
				Ouv.	Clôt.		Volume	Valeur			Montant net	Date		
<b>COMPARTIMENT PRESTIGE</b>			<b>105,08</b>	<b>points</b>	<b>↓</b>	<b>-0,42 %</b>								
AGR	PALC	PALM CI	7 700	7 690	7 700	0,00 %	843	6 487 185	7 700	-25,85 %	1 213,63	19-juil.-23	15,76 %	2,86
AGR	SPHC	SAPH CI	3 295	3 395	3 345	1,52 %	662	2 228 675	3 345	-33,03 %	365,40	4-août-22	10,92 %	5,12
DIS	TTLT	TOTAL CI (v)	2 120	2 160	2 150	1,42 %	5 840	12 576 940	2 150	13,46 %	175,53	21-sept.-23	8,16 %	11,02
DIS	TTLS	TOTAL SN	2 715	2 720	2 725	0,37 %	201	546 725	2 725	7,50 %	241,01	13-juil.-23	8,84 %	10,47
FIN	ETIT	ECOBANK TRANS. INCORP. TG	19	19	19	0,00 %	72 644	1 379 947	19	0,00 %	0,60	8-juin-23	3,18 %	1,50
FIN	SGBC	SOCIETE GENERALE COTE D'IVOIRE	17 000	17 000	16 985	-0,09 %	178	3 022 845	16 985	46,36 %	1 112,43	31-mai-23	6,55 %	7,08
IND	NTLC	NESTLE CI	8 380	8 390	8 350	-0,36 %	35	292 710	8 350	1,27 %	728,10	8-août-23	8,72 %	11,08
IND	SMBC	SMB CI	9 100	9 105	9 100	0,00 %	587	5 338 685	9 100	33,82 %	720,00	31-août-23	7,91 %	7,53
SPU	ONTBF	ONATEL BF	2 290	2 295	2 285	-0,22 %	3 057	6 805 520	2 285	-28,59 %	287,88	26-juin-23	12,60 %	6,95
SPU	SNTS	SONATEL SN	16 700	16 500	16 700	0,00 %	1 608	26 594 250	16 700	9,87 %	1 500,00	30-mai-23	8,98 %	5,99
<b>TOTAL</b>							<b>85 655</b>	<b>65 273 482</b>						

<b>COMPARTIMENT PRINCIPAL</b>			<b>102,99</b>	<b>points</b>	<b>↓</b>	<b>-0,60 %</b>								
AGR	SCRC	SUCRIVOIRE	565	565	565	0,00 %	265	149 725	565	-38,92 %	40,50	20-août-21	7,17 %	
AGR	SICC	SICOR CI	5 640	NC	NC	0,00 %			5 640	4,35 %	1 919,00	25-sept.-00		28,38
AGR	SOGC	SOGB CI	3 695	3 530	3 695	0,00 %	1 471	5 401 795	3 695	-34,83 %	558,00	17-juil.-23	15,10 %	5,10
AUT	STAC	SETAO CI	1 045	1 045	1 045	0,00 %	209	218 405	1 045	10,00 %	66,15	18-juil.-22	6,33 %	
DIS	ABJC	SERVAIR ABIDJAN CI	1 295	1 295	1 295	0,00 %	30	38 850	1 295	0,00 %	92,00	31-août-23	7,10 %	11,14
DIS	BNBC	BERNABE CI	1 950	NC	NC	0,00 %			1 950	-2,50 %	150,00	24-juil.-23	7,69 %	7,14
DIS	CFAC	CFAO MOTORS CI	895	840	895	0,00 %	107	95 200	895	-3,76 %	27,45	15-sept.-23	3,07 %	29,34
DIS	PRSC	TRACTAFRIC MOTORS CI	3 055	3 055	3 055	0,00 %	72	219 960	3 055	-4,38 %	224,10	13-sept.-23	7,34 %	8,58
DIS	SHEC	VIVO ENERGY CI	770	775	800	3,90 %	801	624 050	800	6,67 %	29,00	28-oct.-22	3,63 %	13,43
FIN	BICC	BICI CI	6 795	6 900	6 905	1,62 %	170	1 173 125	6 905	0,80 %	401,40	31-juil.-23	5,81 %	9,29
FIN	BOAB	BANK OF AFRICA BN	6 275	6 200	6 200	-1,20 %	1 962	12 170 355	6 200	4,20 %	627,00	25-mai-23	10,11 %	6,57
FIN	BOABF	BANK OF AFRICA BF	6 790	6 800	6 945	2,28 %	1 027	7 045 890	6 945	33,56 %	577,00	5-mai-23	8,31 %	6,00
FIN	BOAC	BANK OF AFRICA CI	6 200	6 200	6 195	-0,08 %	1 990	12 217 725	6 195	67,43 %	540,00	28-avr.-23	8,72 %	6,17
FIN	BOAM	BANK OF AFRICA ML	1 415	1 450	1 410	-0,35 %	1 355	1 951 830	1 410	0,71 %	271,00	15-mai-19		10,49
FIN	BOAN	BANK OF AFRICA NG	4 885	4 885	4 885	0,00 %	881	4 300 750	4 885	-15,56 %	613,80	25-mai-23	12,56 %	6,27
FIN	BOAS	BANK OF AFRICA SENEGAL	3 100	3 195	3 195	3,06 %	4 318	13 805 880	3 195	30,41 %	187,50	1-juin-23	5,87 %	4,92
FIN	CBIBF	CORIS BANK INTERNATIONAL	8 200	8 200	8 025	-2,13 %	717	5 796 150	8 025	-4,35 %	525,00	6-juil.-23	6,54 %	4,55
FIN	ECOC	ECOBANK COTE D'IVOIRE	6 600	6 650	6 580	-0,30 %	5 575	36 383 565	6 580	33,06 %	549,00	30-mai-22	8,34 %	8,12
FIN	NSBC	NSIA BANQUE COTE D'IVOIRE	6 105	6 300	6 110	0,08 %	305	1 919 220	6 110	2,26 %	363,60	7-juil.-23	5,95 %	4,67
FIN	ORGT	ORAGROUP TOGO	2 795	2 750	2 750	-1,61 %	10	27 500	2 750	-29,94 %	59,52	17-juil.-20	2,16 %	9,94
FIN	SAFC	SAFCA CI	570	570	610	7,02 %	2 115	1 285 350	610	-30,68 %	23,04	29-juil.-11		
FIN	SIBC	SOCIETE IVOIRIENNE DE BANQUE	5 310	5 310	5 310	0,00 %	381	2 023 070	5 310	15,81 %	495,00	11-août-23	9,32 %	6,62
IND	CABC	SICABLE CI	1 185	1 180	1 180	-0,42 %	111	130 980	1 180	0,85 %	69,00	2-août-23	5,85 %	6,50
IND	FTSC	FILTISAC CI	1 110	1 110	1 115	0,45 %	1 677	1 867 405	1 115	-30,31 %	235,00	30-juil.-21	21,08 %	102,46
IND	NEIC	NEI-CEDA CI (d)	660	660	655	-0,76 %	211	138 225	620	-18,13 %	35,25	22-sept.-23	5,38 %	6,90
IND	SEMC	CROWN SIEM CI	660	680	675	2,27 %	999	678 630	675	-0,74 %	14,40	28-déc.-21	2,13 %	7,13
IND	SIVC	AIR LIQUIDE CI	515	525	525	1,94 %	10	5 250	525	-22,22 %	63,00	29-sept.-17		11,39
IND	SLBC	SOLIBRA CI	90 300	NC	NC	0,00 %			90 300	8,47 %	4 050,00	12-août-22	4,49 %	122,11

IND	STBC	SITAB CI	6 200	6 200	6 100	-1,61 %	259	1 595 900	6 100	-10,95 %	551,00	27-juil.-23	9,03 %	9,52
IND	UNLC	UNILEVER CI	5 300	NC	NC	0,00 %			5 300	-24,56 %	1 233,00	9-juil.-12		
IND	UNXC	UNIWAX CI	800	760	800	0,00 %	584	446 000	800	3,90 %	60,75	29-juil.-22	7,59 %	
SPU	CIEC	CIE CI	2 060	2 060	2 060	0,00 %	1 318	2 714 980	2 060	3,52 %	157,50	31-juil.-23	7,65 %	11,75
SPU	ORAC	ORANGE COTE D'IVOIRE	10 850	10 815	10 700	-1,38 %	10 391	111 437 300	10 700	4,80 %	752,76	15-juin-23	7,04 %	10,50
SPU	SDCC	SODE CI	4 900	4 950	4 900	0,00 %	640	3 156 275	4 900	-10,34 %	450,00	15-sept.-23	9,18 %	9,18
TRP	SDSC	BOLLORE	1 500	1 475	1 475	-1,67 %	1 478	2 179 050	1 475	5,73 %	130,00	23-juin-22	8,81 %	7,99
TRP	SVOC	MOVIS CI	2 395	SP	SP	0,00 %			2 395	0,00 %	270,00	5-juil.-99		
<b>TOTAL</b>							41 439	231 198 390						

**TOTAL**
**TOTAL - Marché des actions**

127 094 296 471 872

Secteurs d'activités (\*) : AGR = Agriculture, AUT = Autres Secteurs, DIS = Distribution, FIN = Finances, IND = Industrie, TRP = Transport, SPU = Services Publics

**MARCHE DES DROITS**

Symbole	Titre	Cours Précédent	Cours du jour		Variation jour	Séance de cotation		Cours Référence	Variation depuis l'origine	Parité	Periode de négociation	
			Ouv.	Clôt.		Volume	Valeur				Début	fin

**TOTAL**
**TOTAL - Marché des droits**
**Légende:**

(d) Ex-dividende (V) Variation par rapport au cours de référence

Cours du jour: Ouv.: Ouverture Clôt.: Clôture Moy.: Moyen

Mentions : NC: Non Coté Ex-c: Ex-coupon Ex-d: Ex-droit SP: Suspendu Val-T: Valeur Théorique

PER = Cours / BNPA selon les données disponibles Rdt. Net: Rendement net (DNPA / Cours)

Comp.: 1 - Premier Compartiment 2 - Second Compartiment 3 - Compartiment de croissance

Ratio de liquidité = Titres échangés / Volume des ordres de vente

: Progression de l'indice sectoriel : Stabilité de l'indice sectoriel : Recul de l'indice sectoriel

**MARCHE DES OBLIGATIONS**

Symbole	Titre	Valeur nominale	Cours Précédent	Cours du jour	Cours Référence	Séance de cotation		Coupon couru	Coupon d'intérêt		Type Amort	
						Volume	Valeur		Période	Montant net	Eché.	
<b>OBLIGATIONS D'ETAT</b>												
EOM.O10	ETAT DU MALI 6,20 % 2022-2029	10 000	10 000	NC	10 000			482,41	A	620,00	9-déc.-23	ACD
EOM.O11	ETAT DU MALI 6,40 % 2023-2030	10 000	10 000	NC	10 000			288,52	A	640,00	7-avr.-24	ACD
EOM.O12	ETAT DU MALI 6,50 % 2023-2030	10 000	10 000	NC	10 000			94,13	A	650,00	28-juil.-24	ACD
EOM.O2	Etat du Mali 6.50% 2017-2024	2 000	2 000	NC	2 000			53,99	A	130,00	20-avr.-24	AC
EOM.O3	ETAT DU MALI 6,50 % 2018-2025	6 000	6 000	NC	6 000			497,21	A	520,00	5-oct.-23	AC
EOM.O4	ETAT DU MALI 6,50% 2019-2027	8 000	8 000	NC	8 000			98,03	A	520,00	12-juil.-24	AC
EOM.O5	ETAT DU MALI 6,50% 2020-2028	10 000	10 000	10 000	10 000	100	1 000 000	312,57	A	650,00	27-mars-24	ACD
EOM.O6	ETAT DU MALI 6,50% 2020-2027	10 000	9 900	NC	9 900			521,78	A	650,00	30-nov.-23	AC
EOM.O7	ETAT DU MALI 6.50% 2021-2031	10 000	10 000	10 000	10 000	502	5 020 000	277,05	A	650,00	16-avr.-24	AC
EOM.O8	ETAT DU MALI 6,20 % 2022-2032	10 000	10 000	10 000	10 000	1 210	12 100 000	20,33	A	620,00	7-sept.-24	ACD
EOM.O9	ETAT DU MALI 6,30% 2022-2032	10 000	10 000	NC	10 000			490,19	A	630,00	9-déc.-23	ACD
EOS.O10	ETAT DU SENEGAL 6,15 % 2023-2030	10 000	10 000	NC	10 000			581,58	S	615,00	29-sept.-23	ACD
EOS.O11	ETAT DU SENEGAL 6,35 % 2023-2033	10 000	10 000	NC	10 000			577,79	S	611,00	29-sept.-23	ACD
EOS.O7	ETAT SENEGAL 6.30% 2015-2025	10 000	10 000	NC	10 000			201,95	S	317,59	25-nov.-23	ACD
EOS.O8	ETAT DU SENEGAL 5,95% 2022-2034	10 000	10 000	NC	10 000			430,36	A	595,00	29-déc.-23	ACD
EOS.O9	ETAT DU SENEGAL 6,00 % 2023-2028	10 000	10 000	9 500	9 500	3 000	28 500 000	567,39	S	600,00	29-sept.-23	ACD
TPBF.O10	TPBF 6,50% 2020 - 2028 (*)	8 333	8 417	NC	8 416.67			269,36	S	270,83	20-sept.-23	ACD
TPBF.O11	TPBF 6,50 % 2020-2028	8 334	8 334	NC	8 334			105,99	S	270,86	9-janv.-24	ACD
TPBF.O12	TPBF 6.50% 2021-2031	10 000	10 000	NC	10 000			314,40	S	325,00	25-sept.-23	ACD
TPBF.O13	TPBF 6,50 % 2021 - 2031	10 000	10 000	NC	10 000			132,47	S	325,00	6-janv.-24	ACD
TPBF.O14	TPBF 6,30% 2022-2034	10 000	10 000	NC	10 000			345,82	S	315,00	1-sept.-23	ACD
TPBF.O15	ETAT DU BURKINA 6,30 % 2022-2	10 000	9 999	NC	9 999			536,02	S	315,00	15-mai-23	ACD
TPBF.O16	ETAT DU BURKINA 6% 2023-2028	10 000	10 000	NC	10 000			417,68	S	300,00	10-juil.-23	ACD
TPBF.O4	TPBF 6.50% 2017-2027	10 000	9 995	NC	9 995			88,80	S	326,78	31-janv.-24	ACD
TPBF.O5	TPBF 6,50% 2017-2024	10 000	10 000	NC	10 000			145,63	S	325,00	29-déc.-23	ACD
TPBF.O6	TPBF 6.50% 2018-2025	10 000	10 500	NC	10 500			188,77	S	325,89	5-déc.-23	ACD
TPBF.O7	TPBF 6,50% 2018- 2025	10 000	10 000	NC	10 000			224,32	S	325,00	15-nov.-23	AC
TPBF.O8	TPBF 6,50% 2019-2027	10 000	10 000	NC	10 000			242,19	S	327,67	6-nov.-23	ACD
TPBF.O9	TPBF 6,50% 2019 - 2027	10 000	10 000	NC	10 000			291,26	S	325,00	8-oct.-23	ACD
TPBJ.O3	TPBJ 6,50% 2020-2028	10 000	10 000	10 000	10 000	3	30 000	44,40	A	650,00	25-août-24	AC
TPBJ.O4	TPBJ 5,50 % 2022-2037	10 000	10 000	NC	10 000			303,55	A	550,00	1-mars-24	AC
TPBJ.O5	TPBJ 5,85 % 2022-2042	10 000	9 790	NC	9 790			322,87	A	585,00	1-mars-24	ACD
TPBJ.O6	TPBJ 5,75% 2022-2037	10 000	10 000	NC	10 000			83,27	A	575,00	28-juil.-24	ACD
TPBJ.O7	TPBJ 5,70% 2023-2030	10 000	9 800	NC	9 800			295,90	A	570,00	13-mars-24	AC
TPBJ.O8	TPBJ 6,20% 2023-2038	10 000	10 000	NC	10 000			321,86	A	620,00	13-mars-24	AC
TPCI.O17	TPCI 3% 2014-2024	10 000	10 000	NC	10 000			75,41	S	150,00	19-déc.-23	ACD
TPCI.O19	TPCI 5.99% 2015-2025	10 000	10 400	NC	10 400			209,49	A	599,00	14-mai-24	ACD
TPCI.O21	TPCI 6% 2016-2028	10 000	10 000	NC	10 000			268,85	A	600,00	8-avr.-24	ACD
TPCI.O22	TPCI 5.90% 2016 - 2026	10 000	9 600	NC	9 600			154,75	A	590,00	15-juin-24	ACD
TPCI.O23	TPCI 5.90% 2016-2026	10 000	9 650	NC	9 650			494,63	A	590,00	17-nov.-23	ACD
TPCI.O24	TPCI 6.25% 2017-2029	10 000	9 900	NC	9 900			293,72	S	312,50	30-sept.-23	ACD
TPCI.O25	TPCI 5,95% 2017-2024 A	10 000	10 000	NC	10 000			240,60	S	297,50	24-oct.-23	ACD
TPCI.O26	TPCI 5,95% 2017-2024 B	10 000	10 000	NC	10 000			213,42	S	297,50	10-nov.-23	ACD
TPCI.O27	TPCI 6% 2017-2025	10 000	10 250	NC	10 250			134,43	S	300,00	29-déc.-23	ACD
TPCI.O28	TPCI 6% 2018 - 2026	10 000	10 000	9 500	9 500	110 866	1 053 227 000	78,69	A	600,00	2-août-24	ACD
TPCI.O29	TPCI 6% 2018-2026	10 000	9 970	10 000	10 000	12	120 000	550,68	A	600,00	19-oct.-23	ACD
TPCI.O30	TPCI 5,95% 2018-2025	5 000	4 910	NC	4 910			79,88	S	149,16	13-déc.-23	ACD
TPCI.O31	TPCI 5,75% 2019 - 2026	10 000	10 230	NC	10 230			142,96	A	575,00	20-juin-24	ACD
TPCI.O32	TPCI 2,23% 2019-2026	10 000		NC				55,45	A	223,00	20-juin-24	ACD
TPCI.O33	TPCI 5.75% 2019-2026	6 000	6 240	NC	6 240			172,50	A	345,00	20-mars-24	ACD
TPCI.O34	TPCI 6% 2019-2029	7 500	7 500	NC	7 500			225,00	A	450,00	20-mars-24	ACD
TPCI.O35	TPCI 5,75% 2019 -2026	10 000	10 250	NC	10 250			109,97	A	575,00	11-juil.-24	ACD
TPCI.O36	TPCI 5,75% 2019- 2026	10 000	10 000	NC	10 000			45,56	A	575,00	21-août-24	ACD
TPCI.O37	TPCI 5,80% 2019-2026	8 000	8 000	NC	8 000			367,39	A	464,00	4-déc.-23	ACD
TPCI.O38	TPCI 5,75% 2019-2026	8 000	8 040	NC	8 040			364,22	A	460,00	4-déc.-23	ACD
TPCI.O39	TPCI 5,75% 2019 - 2026	8 000	8 560	NC	8 560			424,71	A	460,00	17-oct.-23	ACD
TPCI.O40	TPCI 5,75% 2019-2026	8 000	7 840	NC	7 840			317,59	A	460,00	10-janv.-24	ACD
TPCI.O41	TPCI 5,80% 2020-2027	10 000	10 750	NC	10 750			321,69	A	580,00	29-févr.-24	ACD
TPCI.O42	TPCI 5,90% 2020-2030	10 000	10 000	NC	10 000			327,24	A	590,00	29-févr.-24	ACD
TPCI.O43	TPCI 5,90% 2020 - 2030	10 000	10 000	NC	10 000			240,19	A	590,00	23-avr.-24	ACD

TPCI.O44	TPCI 5,80% 2020 - 2027	10 000	9 620	NC	9 620			236,12	A	580,00	23-avr.-24	ACD
TPCI.O45	TPCI 5,80% 2020 -2027	8 000	8 000	NC	8 000			120,44	A	464,00	16-juin-24	ACD
TPCI.O46	TPCI 5,90% 2020 - 2030	8 750	8 925	NC	8 925			134,00	A	516,25	16-juin-24	ACD
TPCI.O47	TPCI 5,80% 2020 - 2027	8 000	8 200	NC	8 200			120,44	A	464,00	16-juin-24	ACD
TPCI.O48	TPCI 5,80% 2020- 2027	8 000	7 920	NC	7 920			65,92	A	464,00	29-juil.-24	ACD
TPCI.O49	TPCI 5,90% 2020- 2030	8 750	8 824	NC	8 824.38			73,35	A	516,25	29-juil.-24	ACD
TPCI.O50	TPCI 5,90% 2020-2030	8 750	8 750	NC	8 750			31,03	A	516,25	28-août-24	ACD
TPCI.O51	TPCI 5,80% 2020-2027	10 000	10 000	NC	10 000			559,34	A	580,00	2-oct.-23	ACD
TPCI.O52	TPCI 5,90 % 2020-2030	10 000	10 300	NC	10 300			568,99	A	590,00	2-oct.-23	ACD
TPCI.O53	TPCI 5,80% 2020-2027	10 000	10 600	NC	10 600			518,03	A	580,00	28-oct.-23	ACD
TPCI.O54	TPCI 5,90% 2020-2030	10 000	10 000	NC	10 000			526,96	A	590,00	28-oct.-23	ACD
TPCI.O55	TPCI 5,80% 2020 -2027	10 000	10 500	NC	10 500			427,45	A	580,00	24-déc.-23	ACD
TPCI.O56	TPCI 5,90% 2020- 2030	10 000	10 800	NC	10 800			434,82	A	590,00	24-déc.-23	ACD
TPCI.O57	TPCI 5,80% 2020-2027	10 000	10 000	NC	10 000			481,48	A	580,00	20-nov.-23	ACD
TPCI.O58	TPCI 5,80% 2021-2028	10 000	10 150	NC	10 150			307,43	A	580,00	9-mars-24	ACD
TPCI.O59	TPCI 5,90% 2021-2031	10 000	10 350	NC	10 350			312,73	A	590,00	9-mars-24	ACD
TPCI.O60	TPCI 5,80% 2021-2028	10 000	10 050	NC	10 050			204,43	A	580,00	13-mai-24	ACD
TPCI.O61	TPCI 5,90% 2021-2031	10 000	10 050	NC	10 050			207,95	A	590,00	13-mai-24	ACD
TPCI.O62	TPCI 5,80 % 2021 -2028	10 000	10 000	NC	10 000			128,36	A	580,00	30-juin-24	ACD
TPCI.O63	TPCI 5,90% 2021 -2031	10 000	10 000	NC	10 000			130,57	A	590,00	30-juin-24	ACD
TPCI.O64	TPCI 5,80 % 2021 - 2028	10 000	10 180	NC	10 180			634,03	A	580,00	16-août-23	ACD
TPCI.O65	TPCI 5,90% 2021-2031	10 000	10 700	NC	10 700			572,22	A	590,00	30-sept.-23	ACD
TPCI.O66	TPCI 5,90% 2021-2031	10 000	9 950	NC	9 950			514,03	A	590,00	5-nov.-23	ACD
TPCI.O67	TPCI 5,90 % 2021-2036	10 000	10 400	NC	10 400			447,75	A	590,00	16-déc.-23	ACD
TPCI.O68	TPCI 5,90 % 2022-2037	10 000	10 000	NC	10 000			371,78	A	590,00	1-févr.-24	ACD
TPCI.O69	TPCI 5,75 % 2022-2037	10 000	10 000	10 000	10 000	69	690 000	284,36	A	575,00	22-mars-24	ACD
TPCI.O70	TPCI 5,75 % 2022-2037	10 000	10 100	NC	10 100			800,27	A	575,00	29-avr.-23	ACD
TPCI.O71	TPCI 5,65% 2022-2032	10 000	10 150	NC	10 150			148,20	A	565,00	15-juin-24	ACD
TPCI.O72	TPCI 5,65% 2022-2029	10 000	10 000	NC	10 000			80,27	A	565,00	29-juil.-24	ACD
TPCI.O73	TPCI 5,75% 2022-2032	10 000	10 000	NC	10 000			81,69	A	575,00	29-juil.-24	ACD
TPCI.O74	TPCI 5,85% 2022-2042	10 000	10 000	NC	10 000			80,27	A	565,00	29-juil.-24	ACD
TPCI.O75	TPCI 5,65% 2022-2029	10 000	10 000	NC	10 000			537,14	A	565,00	7-oct.-23	ACD
TPCI.O76	TPCI 5,75% 2022-2032	10 000	10 000	NC	10 000			546,64	A	575,00	7-oct.-23	ACD
TPCI.O77	TPCI (TAUX DE BASE + SPREAD) % 2022-2029	10 000	10 000	NC	10 000			70,48	T	166,25	11-nov.-23	ACD
TPCI.O78	TPCI 5,65% 2022-2029	10 000	10 000	NC	10 000			433,42	A	565,00	13-déc.-23	ACD
TPCI.O79	TPCI 5,75% 2023-2030	10 000	9 992	NC	9 992			319,79	A	575,00	28-févr.-24	ACD
TPNE.O1	TRESOR PUBLIC DU NIGER 6,50% 2019-2026	10 000	10 000	NC	10 000			310,79	A	650,00	28-mars-24	ACD
TPNE.O2	TRESOR PUBLIC DU NIGER 6,50% 2019 - 2026	10 000	9 999	NC	9 999			87,02	A	650,00	1-août-24	ACD
TPNE.O3	TRESOR PUBLIC DU NIGER 6,5% 2020-2027	8 000	8 000	7 960	7 960	1 500	11 940 000	71,04	A	520,00	31-juil.-24	ACD
TPNE.O4	TRESOR PUBLIC DU NIGER 6,30% 2021-2031	10 000	9 700	NC	9 700			674,88	A	630,00	24-août-23	ACD
TPNE.O5	TPNE 6,15 % 2022-2034	10 000	10 550	NC	10 550			181,48	A	615,00	3-juin-24	ACD
TPNE.O6	TRESOR PUBLIC DU NIGER 6,15% 2022 - 2034	10 000	10 000	NC	10 000			470,10	A	615,00	14-déc.-23	ACD
TPTG.O2	TPTG 6% 2022-2037	10 000	10 000	NC	10 000			504,66	A	600,00	16-nov.-23	ACD
<b>TOTAL</b>								<b>117 262</b>		<b>1 112 627 000</b>		

**OBLIGATIONS REGIONALES**

BIDC.O4	BIDC-EBID 6.10% 2017-2027	5 000	5 000	NC	5 000			79,17	A	305,00	16-juin-24	ACD
BIDC.O5	BIDC-EBID 6,40% 2019-2026	10 000	10 000	NC	10 000			120,00	S	320,00	12-janv.-24	ACD
BIDC.O6	BIDC-EBID 6,50 % 2021-2028	10 000	10 000	NC	10 000			220,82	S	327,67	18-nov.-23	ACD
BIDC.O7	BIDC-EBID 5,90% 2022-2029	10 000	10 300	10 300	10 300	207	2 132 100	164,88	S	295,81	9-déc.-23	ACD
CRRH.O10	CRRH-UEMOA 6,10% 2022-2037	10 000	10 000	NC	10 000			77,91	S	305,00	3-févr.-24	AC
CRRH.O2	CRRH-UEMOA 6.10% 2012-2024	10 000	10 000	NC	10 000			106,09	S	305,00	17-janv.-24	AC
CRRH.O3	CRRH-UEMOA 6% 2013-2023	10 000	10 000	NC	10 000			239,34	S	300,00	26-oct.-23	AC
CRRH.O4	CRRH-UEMOA 6% 2014-2024	10 000	10 000	NC	10 000			132,79	S	300,00	30-déc.-23	AC
CRRH.O5	CRRH-UEMOA 5.85% 2015-2025	10 000	10 000	NC	10 000			123,07	S	294,10	4-janv.-24	AC
CRRH.O6	CRRH-UEMOA 5.85% 2016-2026	10 000	10 230	NC	10 230			123,99	S	292,50	3-janv.-24	ACD
CRRH.O7	CRRH-UEMOA 5.95% 2017-2029	5 417	5 417	NC	5 417			109,47	S	161,15	17-nov.-23	AC
CRRH.O8	CRRH-UEMOA 5.95% 2018-2030	6 250	6 250	NC	6 250			91,44	S	185,94	21-déc.-23	AC
CRRH.O9	CRRH-UEMOA 6.05% 2018-2033	7 000	7 000	NC	7 000			104,14	S	211,75	21-déc.-23	AC
<b>TOTAL</b>								<b>207</b>		<b>2 132 100</b>		

**OBLIGATIONS PRIVEES**

BHNS.O1	DIASPORA BONDS BHS 6,25% 2019-	10 000	9 850	NC	9 850		121,24	S	314,21	10-janv.-24	ACD
FNSBC.O1	FCTC NSIA BANQUE 7 % 2020-2025	3 333	3 333	NC	3 333.33		1,88	T	57,17	16-déc.-23	ACD
FORBT.O1	FCTC ORABANK 7 % 2021-2026	7 778	8 322	NC	8 322.22		120,34	T	133,39	28-sept.-23	ACD
FTIMC.O1	FCTC TEYLIOM IMMO 7 % 2021-2028	7 917	8 075	NC	8 075		17,28	T	142,92	8-déc.-23	ACD
ORGT.O2	ORAGROUP SA 7,15% 2021-2028	10 000	10 550	10 000	10 000	83	830 000	S	285,22	26-oct.-23	ACD
PADS.O3	PAD 6,60% 2020-2027	9 000	9 315	NC	9 315		248,31	S	297,00	19-oct.-23	ACD
PTRC.O1	PETRO IVOIRE 6,80% 2022-2029	10 000	9 999	NC	9 999		349,38	S	666,00	15-déc.-23	ACD
SNLC.O1	SENELEC 6,50% 2018-2025	4 000	4 000	NC	4 000		124,35	S	130,00	27-sept.-23	AC
SNTS.O2	SONATEL 6,50% 2020-2027	8 000	8 000	8 000	8 000	10	80 000	S	86,81	16-janv.-24	ACD
<b>TOTAL</b>						<b>93</b>	<b>910 000</b>				

**SUKUK ET TITRES ASSIMILES**

SUKSN.S2	SUKUK SN 6% 2016-2026	10 000	10 750	NC	10 750		91,67	S	306,67	26-janv.-24	ACD
SUKTG.S1	SUKUK TG 6.5% 2016-2026	10 000	10 000	NC	10 000		439,66	S	371,86	17-août-23	ACD
<b>TOTAL</b>						<b>0</b>	<b>0</b>				
<b>TOTAL - Marché des obligations</b>						<b>117 562</b>	<b>1 115 669 100</b>				

Légende :  
 (#) (\*) Ex-Coupon couru (##)Cours de référence amorti / Coupon couru Ex-c (#)Ex-marge de profits  
 Cours du jour: Ouv.: Ouverture Clôt.: Clôture Moy.: Moyen  
 Type Amort: Type d'Amortissement IF: In Fine AC: Amortissement Constant AD: Amortissement Dégressif ACD: Amortissement Constant Différé  
 Période: Périodicité de paiement des coupons A: Annuelle S: Semestrielle T: Trimestrielle  
 Eché.: Échéance de paiement des intérêts  
 Mentions: NC: Non Coté Ex-c: Ex-coupon ou Ex-droit SP: Suspendu

**INFORMATIONS**
**OPERATIONS EN COURS**

Emetteur	Opération
TPCI	Première cotation - TPCI 6,00 % 2023-2030 - Première cotation le 03 octobre 2023

**AVIS**

Entité	N°	Nature	Objet
BRVM	196-2023	Acheté/vendu	Seuils minimaux des transactions par opération d'Acheté / Vendu
AMF-UMOA	Décision N° AMF-UMOA/2023/292	Décision AMF-UMOA	Agrément du FCP BAM TRESOR en qualité d'OPCVM sur le Marché Financier Régional de l'UMOA
AMF-UMOA	Décision N° AMF-UMOA/2023/293	Décision AMF-UMOA	Agrément du FCP à Risque FI NATANGUE en qualité de Fonds d'Investissement Alternatif sur le Marché Financier Régional de l'UMOA
AMF-UMOA	Décision N° AMF-UMOA/2023/294	Décision AMF-UMOA	Agrément du FCP BAM WURUS VALEURS en qualité d'OPCVM sur le Marché Financier Régional de l'UMOA
AMF-UMOA	Décision N° AMF-UMOA/2023/295	Décision AMF-UMOA	Agrément du FCP KAM SUR en qualité d'OPCVM sur le Marché Financier Régional de l'UMOA
AMF-UMOA	Décision N° AMF-UMOA/2023/296	Décision AMF-UMOA	Agrément du FCPR CROISSANCE + en qualité de Fonds d'Investissement Alternatif sur le Marché Financier Régional de l'UMOA

**COMMUNIQUES**

Emetteur	N°	Nature	Objet
----------	----	--------	-------

**QUANTITES RESIDUELLES**
**MARCHE DES ACTIONS**

Symbole	Titre	Quantité résiduelle à l'achat	Cours Achat / Vente			Quantité résiduelle à la vente	Cours de Référence
ABJC	SERVAIR ABIDJAN CI	7	1,285	/	1,295	380	1 295
BICC	BICI CI	2 552	6,905	/	6,950	1 488	6 905
BNBC	BERNABE CI	720	1,910	/	1,950	145	1 950
BOAB	BANK OF AFRICA BN	132	6,200	/	6,275	1 594	6 200
BOABF	BANK OF AFRICA BF	6	6,795	/	6,945	148	6 945
BOAC	BANK OF AFRICA CI	71	6,150	/	6,195	674	6 195
BOAM	BANK OF AFRICA ML	2 459	1,410	/	1,450	1 690	1 410
BOAN	BANK OF AFRICA NG	7	4,850	/	4,885	235	4 885
BOAS	BANK OF AFRICA SENEGAL	23	3,185	/	3,195	881	3 195
CABC	SICABLE CI	2	1,170	/	1,180	139	1 180
CBIBF	CORIS BANK INTERNATIONAL	1	8,015	/	8,025	60	8 025
CFAC	CFAO MOTORS CI	3	870	/	895	1 194	895
CIEC	CIE CI	27	2,050	/	2,060	83	2 060
ECOC	ECOBANK COTE D'IVOIRE	57	6,500	/	6,580	170	6 580
ETIT	ECOBANK TRANS. INCORP. TG	2 045 023	18	/	19	1 702 583	19
FTSC	FILTISAC CI	1 291	1,110	/	1,115	107	1 115
NEIC	NEI-CEDA CI	90	635	/	655	53	655
NSBC	NSIA BANQUE COTE D'IVOIRE	47	6,110	/	6,270	2	6 110
NTLC	NESTLE CI	29	8,205	/	8,350	629	8 350
ONTBF	ONATEL BF	9	2,275	/	2,285	1 103	2 285
ORAC	ORANGE COTE D'IVOIRE	514	10,650	/	10,700	14	10 700
ORGT	ORAGROUP TOGO			/	2,740	36	2 750
PALC	PALM CI	6	7,650	/	7,700	1 578	7 700
PRSC	TRACTAFRIC MOTORS CI	9	3,000	/	3,055	28	3 055
SAFC	SAFCA CI	5	Marché	/			610
SCRC	SUCRIVOIRE	9 054	550	/	565	515	565
SDCC	SODE CI	8	4,880	/	4,900	470	4 900
SDSC	BOLLORE	1	1,470	/	1,475	272	1 475
SEMC	CROWN SIEM CI	120	665	/	675	2	675
SGBC	SOCIETE GENERALE COTE D'IVOIRE	2	16,955	/	16,985	21	16 985
SHEC	VIVO ENERGY CI	15	785	/	800	710	800
SIBC	SOCIETE IVOIRIENNE DE BANQUE	1 425	5,305	/	5,310	7	5 310
SICC	SICOR CI	1	5,305	/	5,640	45	5 640
SIVC	AIR LIQUIDE CI	303	515	/	525	140	525
SLBC	SOLIBRA CI	1	86,000	/	90,200	1	90 300
SMBC	SMB CI	30	9,055	/	9,075	60	9 100
SNTS	SONATEL SN	600	16,500	/	16,700	2 435	16 700
SOGC	SOGB CI	15	3,665	/	3,695	90	3 695
SPHC	SAPH CI	25	3,300	/	3,345	32	3 345
STAC	SETAO CI	238	1,040	/	1,045	191	1 045
STBC	SITAB CI	804	5,830	/	6,100	451	6 100
SVOC	MOVIS CI			/			2 395
TTLC	TOTAL CI	15	2,135	/	2,150	469	2 150
TTLS	TOTAL SN	101	2,725	/	2,895	50	2 725
UNLC	UNILEVER CI	10	5,300	/			5 300
UNXC	UNIWAX CI	30	795	/	800	2 248	800

**QUANTITES RESIDUELLES**

**MARCHE DES DROITS**

Symbole	Titre	Quantité résiduelle à l'achat	Cours Achat / Vente	Quantité résiduelle à la vente	Cours de Référence
---------	-------	-------------------------------	---------------------	--------------------------------	--------------------



**QUANTITES RESIDUELLES**
**MARCHE DES OBLIGATIONS**

Symbole	Titre	Quantité résiduelle à l'achat	Cours Achat / Vente	Quantité résiduelle à la vente	Cours de Référence
BHSN.01	DIASPORA BONDS BHS 6,25% 2019-		/ 9,850	93	9 850
FNSBC.01	FCTC NSIA BANQUE 7 % 2020-2025	43	3,333.33 /		3 333
FORBT.01	FCTC ORABANK 7 % 2021-2026		/		8 322
FTIMC.01	FCTC TEYLIM IMMO 7 % 2021-2028		/		8 075
ORGT.02	ORAGROUP SA 7,15% 2021-2028		/ 10,000	4 917	10 000
PADS.03	PAD 6,60% 2020-2027	3 031	9,000 / 9,270	2	9 315
PTRC.01	PETRO IVOIRE 6,80% 2022-2029		/ 10,000	937	9 999
SNLC.01	SENELEC 6,50% 2018-2025		/		4 000
SNTS.02	SONATEL 6,50% 2020-2027		/ 8,000	50	8 000
EOM.010	ETAT DU MALI 6,20 % 2022-2029		/ 10,000	30	10 000
EOM.011	ETAT DU MALI 6,40 % 2023-2030		/		10 000
EOM.012	ETAT DU MALI 6,50 % 2023-2030		/		10 000
EOM.02	Etat du Mali 6.50% 2017-2024		/		2 000
EOM.03	ETAT DU MALI 6,50 % 2018-2025		/		6 000
EOM.04	ETAT DU MALI 6,50% 2019-2027		/		8 000
TPTG.02	TPTG 6% 2022-2037		/ 10,000	60	10 000
TPNE.01	TRESOR PUBLIC DU NIGER 6,50% 2019-2026		/		10 000
TPNE.02	TRESOR PUBLIC DU NIGER 6,50% 2019 - 2026		/ 10,000	550	9 999
TPNE.03	TRESOR PUBLIC DU NIGER 6,5% 2020-2027		/ 8,000	240	7 960
TPNE.04	TRESOR PUBLIC DU NIGER 6,30% 2021-2031		/ 9,700	20	9 700
TPNE.05	TPNE 6,15 % 2022-2034		/ 10,000	1 000	10 550
TPNE.06	TRESOR PUBLIC DU NIGER 6,15% 2022 - 2034		/		10 000
TPCI.074	TPCI 5,85% 2022-2042		/		10 000
TPCI.075	TPCI 5,65% 2022-2029		/		10 000
TPCI.076	TPCI 5,75% 2022-2032		/		10 000
TPCI.077	TPCI (TAUX DE BASE + SPREAD) % 2022-2029		/		10 000
TPCI.078	TPCI 5,65% 2022-2029		/		10 000
TPCI.079	TPCI 5,75% 2023-2030		/		9 992
TPCI.068	TPCI 5,90 % 2022-2037		/ 10,000	200	10 000
TPCI.069	TPCI 5,75 % 2022-2037		/ 10,000	92	10 000
TPCI.070	TPCI 5,75 % 2022-2037		/		10 100
TPCI.071	TPCI 5,65% 2022-2032		/ 9,900	20 000	10 150
TPCI.072	TPCI 5,65% 2022-2029		/		10 000
TPCI.073	TPCI 5,75% 2022-2032		/		10 000
TPCI.062	TPCI 5,80 % 2021 -2028		/		10 000
TPCI.063	TPCI 5,90% 2021 -2031		/		10 000
TPCI.064	TPCI 5,80 % 2021 - 2028		/		10 180
TPCI.065	TPCI 5,90% 2021-2031		/		10 700
TPCI.066	TPCI 5,90% 2021-2031		/		9 950
TPCI.067	TPCI 5,90 % 2021-2036		/ 10,400	4	10 400
TPCI.056	TPCI 5,90% 2020- 2030		/		10 800
TPCI.057	TPCI 5,80% 2020-2027		/		10 000
TPCI.058	TPCI 5,80% 2021-2028		/		10 150
TPCI.059	TPCI 5,90% 2021-2031		/		10 350
TPCI.060	TPCI 5,80% 2021-2028		/		10 050
TPCI.061	TPCI 5,90% 2021-2031		/		10 050
TPCI.050	TPCI 5,90% 2020-2030		/		8 750
TPCI.051	TPCI 5,80% 2020-2027		/		10 000
TPCI.052	TPCI 5,90 % 2020-2030		/		10 300
TPCI.053	TPCI 5,80% 2020-2027		/		10 600

TPCI.O54	TPCI 5,90% 2020-2030			/			10 000
TPCI.O55	TPCI 5,80% 2020 -2027			/			10 500
TPCI.O44	TPCI 5,80% 2020 - 2027			/			9 620
TPCI.O45	TPCI 5,80% 2020 -2027			/			8 000
TPCI.O46	TPCI 5,90% 2020 - 2030			/			8 925
TPCI.O47	TPCI 5,80% 2020 - 2027			/			8 200
TPCI.O48	TPCI 5,80% 2020- 2027			/			7 920
TPCI.O49	TPCI 5,90% 2020- 2030			/			8 824
TPCI.O38	TPCI 5,75% 2019-2026			/	8,060	2	8 040
TPCI.O39	TPCI 5,75% 2019 - 2026			/			8 560
TPCI.O40	TPCI 5,75% 2019-2026			/			7 840
TPCI.O41	TPCI 5,80% 2020-2027			/			10 750
TPCI.O42	TPCI 5,90% 2020-2030			/	10,100	500	10 000
TPCI.O43	TPCI 5,90% 2020 - 2030			/			10 000
TPCI.O32	TPCI 2,23% 2019-2026			/			10 000
TPCI.O33	TPCI 5.75% 2019-2026			/			6 240
TPCI.O34	TPCI 6% 2019-2029			/			7 500
TPCI.O35	TPCI 5,75% 2019 -2026			/			10 250
TPCI.O36	TPCI 5,75% 2019- 2026			/			10 000
TPCI.O37	TPCI 5,80% 2019-2026			/			8 000
TPCI.O26	TPCI 5,95% 2017-2024 B	25	10,000	/			10 000
TPCI.O27	TPCI 6% 2017-2025			/			10 250
TPCI.O28	TPCI 6% 2018 - 2026			/			9 500
TPCI.O29	TPCI 6% 2018-2026			/			10 000
TPCI.O30	TPCI 5,95% 2018-2025			/			4 910
TPCI.O31	TPCI 5,75% 2019 - 2026			/			10 230
TPCI.O19	TPCI 5.99% 2015-2025	314	10,000	/			10 400
TPCI.O21	TPCI 6% 2016-2028			/			10 000
TPCI.O22	TPCI 5.90% 2016 - 2026			/			9 600
TPCI.O23	TPCI 5.90% 2016-2026			/			9 650
TPCI.O24	TPCI 6.25% 2017-2029			/			9 900
TPCI.O25	TPCI 5,95% 2017-2024 A	194	10,000	/			10 000
TPBJ.O4	TPBJ 5,50 % 2022-2037			/			10 000
TPBJ.O5	TPBJ 5,85 % 2022-2042			/			9 790
TPBJ.O6	TPBJ 5,75% 2022-2037			/			10 000
TPBJ.O7	TPBJ 5,70% 2023-2030	500	10,000	/			9 800
TPBJ.O8	TPBJ 6,20% 2023-2038			/			10 000
TPCI.O17	TPCI 3% 2014-2024			/			10 000
TPBF.O5	TPBF 6,50% 2017-2024			/			10 000
TPBF.O6	TPBF 6.50% 2018-2025			/	10,000	200	10 500
TPBF.O7	TPBF 6,50% 2018- 2025			/	10,000	51	10 000
TPBF.O8	TPBF 6,50% 2019-2027			/	10,000	200	10 000
TPBF.O9	TPBF 6,50% 2019 - 2027			/	10,000	593	10 000
TPBJ.O3	TPBJ 6,50% 2020-2028	8	9,900	/	10,000	13	10 000
TPBF.O12	TPBF 6.50% 2021-2031			/			10 000
TPBF.O13	TPBF 6,50 % 2021 - 2031	100	9,800	/	9,900	200	10 000
TPBF.O14	TPBF 6,30% 2022-2034			/	9,800	1 800	10 000
TPBF.O15	ETAT DU BURKINA 6,30 % 2022-2			/	9,999	50	9 999
TPBF.O16	ETAT DU BURKINA 6% 2023-2028			/			10 000
TPBF.O4	TPBF 6.50% 2017-2027			/	10,000	2	9 995
EOS.O11	ETAT DU SENEGAL 6,35 % 2023-2033			/			10 000
EOS.O7	ETAT SENEGAL 6.30% 2015-2025			/			10 000
EOS.O8	ETAT DU SENEGAL 5,95% 2022-2034			/	9,900	30 000	10 000
EOS.O9	ETAT DU SENEGAL 6,00 % 2023-2028			/			9 500
TPBF.O10	TPBF 6,50% 2020 - 2028			/			8 417

TPBF.O11	TPBF 6,50 % 2020-2028			/	8,292.33	150	8 334
EOM.O5	ETAT DU MALI 6,50% 2020-2028			/			10 000
EOM.O6	ETAT DU MALI 6,50% 2020-2027			/	9,900	35	9 900
EOM.O7	ETAT DU MALI 6.50% 2021-2031			/			10 000
EOM.O8	ETAT DU MALI 6,20 % 2022-2032	47	10,000	/	10,100	4	10 000
EOM.O9	ETAT DU MALI 6,30% 2022-2032			/			10 000
EOS.O10	ETAT DU SENEGAL 6,15 % 2023-2030			/			10 000
BIDC.O4	BIDC-EBID 6.10% 2017-2027			/			5 000
BIDC.O5	BIDC-EBID 6,40% 2019-2026	805	9,850	/			10 000
BIDC.O6	BIDC-EBID 6,50 % 2021-2028	652	10,000	/			10 000
BIDC.O7	BIDC-EBID 5,90% 2022-2029			/			10 300
CRRH.O10	CRRH-UEMOA 6,10% 2022-2037			/			10 000
CRRH.O2	CRRH-UEMOA 6.10% 2012-2024			/			10 000
CRRH.O9	CRRH-UEMOA 6.05% 2018-2033			/			7 000
CRRH.O3	CRRH-UEMOA 6% 2013-2023			/			10 000
CRRH.O4	CRRH-UEMOA 6% 2014-2024			/			10 000
CRRH.O5	CRRH-UEMOA 5.85% 2015-2025			/			10 000
CRRH.O6	CRRH-UEMOA 5.85% 2016-2026			/			10 230
CRRH.O7	CRRH-UEMOA 5.95% 2017-2029			/			5 417
CRRH.O8	CRRH-UEMOA 5.95% 2018-2030			/			6 250

### SUKUK ET TITRES ASSIMILES

Symbole	Titre	Quantité résiduelle à l'achat	Cours Achat / Vente	Quantité résiduelle à la vente	Cours de Référence
SUKSN.S2	SUKUK SN 6% 2016-2026		/		10 750
SUKTG.S1	SUKUK TG 6.5% 2016-2026		/		10 000

**CALENDRIER DES ASSEMBLEES GENERALES**
**ANNEE : 2023**

Société	Nature	Date	Heure	Lieu
CROWN SIEM CI	Ordinaire	29/09/2023	09:00:00	Maison de l'Entreprise, au Plateau, à l'Angle du Boulevard de la République et de l'Avenue Lamblin
SICOR	Ordinaire	26/07/2023	09:00:00	Hôtel Palm Club, Cocody
SITAB	Ordinaire	30/06/2023	10:30:00	Hôtel PULLMAN
AIR LIQUIDE CI	Mixte	27/06/2023	09:00:00	SALLE DE CONFÉRENCE DE LA CRRAE-UMOA
SUCRIVOIRE	Ordinaire	27/06/2023	09:30:00	VISIOCONFERENCE
CFAO MOTORS CI	Ordinaire	27/06/2023	09:00:00	Au siège social, sis à Abidjan, 117, Boulevard de Marseille
BICI CI	Ordinaire	27/06/2023	10:00:00	Auditorium de la Maison des Entreprises (siège de la CGECI) sise au Plateau
TRACTAFRIC CI	Ordinaire	26/06/2023	10:00:00	Hôtel AZALAI ABIDJAN sis Marcory, Bd VGE, en face de Cap Sud, à côté de la banque BGF
FILTISAC CI	Ordinaire	22/06/2023	10:00:00	Espace Latrille Events II-Plateaux Boulevard Latrille Abidjan - Cocody
FILTISAC CI	Ordinaire	22/06/2023	10:00:00	Espace Latrille Events II-Plateaux Boulevard Latrille - Abidjan - Cocody
UNIWAX CI	Ordinaire	22/06/2023	09:00:00	Espace Latrille Events, sis à Abidjan, Cocody II-Plateaux (Carrefour Duncan)
SODECI	Ordinaire	21/06/2023	09:00:00	Siège social sis, 1, Avenue Christiani Treichville ABIDJAN
PALM CI	Ordinaire	21/06/2023	09:30:00	VISIOCONFERENCE
CIE CI	Ordinaire	20/06/2023	10:00:00	VISIOCONFERENCE
NEI-CEDA CI	Ordinaire	19/06/2023	14:30:00	Hôtel TIAMA , à Abidjan
SETAO CI	Ordinaire	16/06/2023	10:00:00	Hôtel TIAMA (salon EBENE) - Abidjan Plateau
SAFCA CI	Ordinaire	16/06/2023	10:00:00	Siège de la société sis à Abidjan, 1, Rue des Carrossiers, Zone 3C (face SOCOCE Treichville)
TOTAL	Ordinaire	15/06/2023	10:00:00	Radisson Blu Hotel Abidjan Airport sis au boulevard de l'Aéroport Abidjan, Port Bouët
TOTAL SENEGAL S.A.	Ordinaire	13/06/2023	10:00:00	Hôtel Radisson Blu Dakar
SERVAIR ABIDJAN CI	Ordinaire	13/06/2023	11:00:00	Salle JEWELS de la CGECI sise à la Maison de l'Entreprise au Plateau
SOGB	Ordinaire	13/06/2023	11:00:00	Immeuble CRRAE - UEMOA sis à Abidjan Plateau
SAPH CI	Ordinaire	12/06/2023	14:00:00	VISIOCONFERENCE
BERNABE CI	Ordinaire	08/06/2023	10:00:00	Salle de conférence GEWELS de la Maison du Patronat Ivoirien (CGECI) au Plateau
SOLIBRA	Mixte	31/05/2023	09:00:00	Espace CRISTAL 8, rue du Chevalier de Clieu Zone 4 C « Salle PLATINIUM » ABIDJAN
ORAGROUP	Ordinaire	31/05/2023	09:30:00	Hôtel 2 Février situé à Place de l'indépendance, BP 131 Lomé.
ECOBANK TG	Mixte	17/05/2023	10:30:00	Salle de Conférence du Centre Panafricain Ecobank, 2365, Boulevard du Mono, Lomé, Togo
SIB	Ordinaire	12/05/2023	10:00:00	CRRAE - UEMOA (Abidjan-Plateau - Angle Boulevard Botreau Roussel - Rue privée CRRAE-UMOA)
NESTLE CI	Ordinaire	12/05/2023	10:00:00	Espace CRISTAL 8, rue du Chevalier de Clieu Zone 4 C « Salle DIAMANT » ABIDJAN
ONATEL BF	Ordinaire	09/05/2023	10:30:00	ROYAL BEACH HÔTEL, OUAGADOUGOU-BURKINA FASO
ECOBANK CI	Ordinaire	26/04/2023	10:00:00	Hôtel Radisson Blu, sis à Abidjan Port-Bouët, route de l'Aéroport International Félix Houphouët Boigny
BOLLORE TRANSPORT & LOGISTICS	Extraordinaire	20/04/2023	10:00:00	Salle Kodjo EBOUCLE du palais de la culture sis à Treichville, Avenue Christiani à Abidjan
SONATEL	Ordinaire	18/04/2023	10:00:00	PAR VISIOCONFERENCE dans ses locaux situés au Technopole à Dakar
CORIS BANK INTERNATIONAL	Ordinaire	17/04/2023	09:00:00	Sopatel Hôtel Silmandé SA
BANK OF AFRICA BN	Ordinaire	14/04/2023	10:00:00	Hôtel GOLDEN TULIP à Cotonou
SGB CI	Ordinaire	13/04/2023	09:00:00	Espace Latrille Events, sis à Abidjan Commune de Cocody, aux Deux-plateaux Boulevard Latrille
ORANGE CI	Ordinaire	13/04/2023	10:00:00	Au siège de la société, sis à Abidjan, Cocody Riviera Golf, Boulevard de France, Immeuble Orange Village
ORAGROUP	Extraordinaire	31/03/2023	09:00:00	Hôtel 2 FEVRIER de Lomé
BANK OF AFRICA SN	Ordinaire	31/03/2023	09:30:00	Immeuble Elan II au 2ème étage, Almadies, zone 12, route de Ngor à Dakar
SICABLE	Ordinaire	30/03/2023	10:00:00	Hôtel TIAMA , à Abidjan
BANK OF AFRICA ML	Ordinaire	30/03/2023	09:30:00	Siège de la banque à l'immeuble BANK OF AFRICA, Avenue du Mali, Quartier ACI 2000

BANK OF AFRICA NG	Ordinaire	30/03/2023	10:00:00	Centre de formation de BOA-NIGER sis à BOA siège
BANK OF AFRICA BF	Ordinaire	30/03/2023	10:00:00	Salle LAICO HOTEL OUAGA 2000
BANK OF AFRICA CI	Ordinaire	29/03/2023	10:00:00	Salle FROMAGER de l'hôtel IVOTEL du Plateau 10ème étage

# L'actualité de la BRVM sur nos plateformes digitales

## Infos BRVM

Pour recevoir les informations boursières par SMS, souscrivez :



Côte d'Ivoire : \*430#  
Bénin : \*430\*15#



Côte d'Ivoire : #139#  
Burkina Faso : \*310#



Côte d'Ivoire : \*431#  
Niger : \*512\*9#  
Togo : \*310#

## Site web

[www.brvm.org](http://www.brvm.org)



## Application Mobile

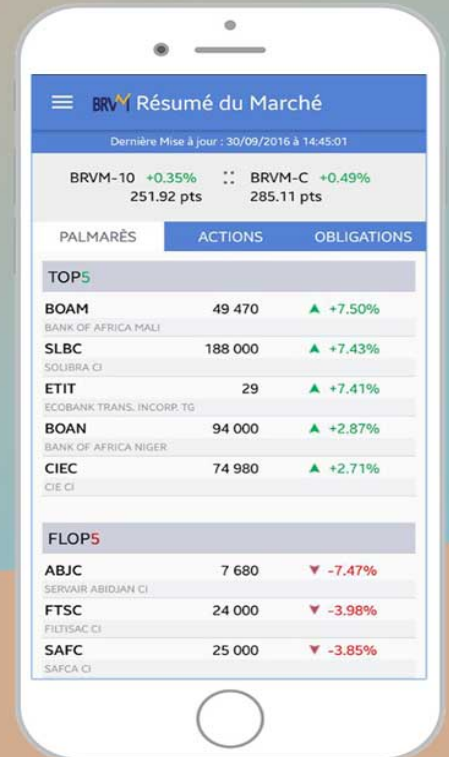

Nous suivre sur :

