

BRVM 10	161,89
Variation Jour	↑ 0,87 %
Variation annuelle	↑ 5,46 %



BULLETIN OFFICIEL DE LA COTE

N° 56

lundi 21 mars 2022

Site : www.brvm.org

BRVM Composite	215,06
Variation Jour	↑ 0,46 %
Variation annuelle	↑ 6,32 %

Evolution des indices

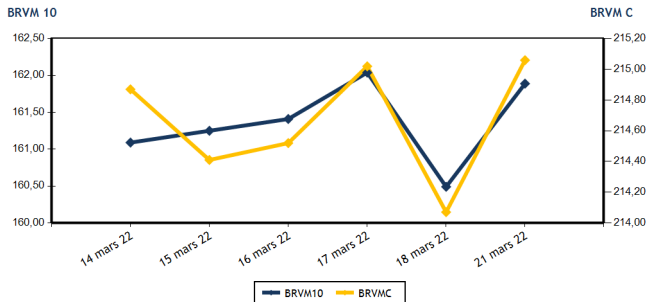

Volumes et valeurs transigés

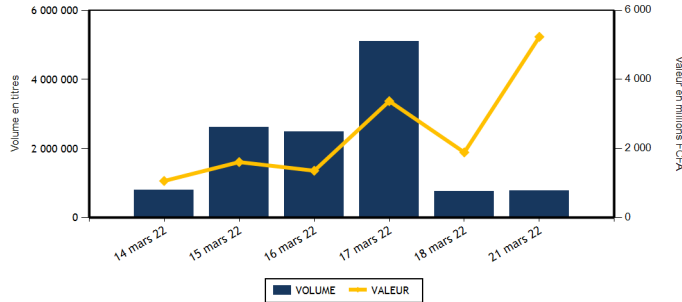

Actions	Niveau	Evol. Jour
Capitalisation boursière (FCFA)(Actions & Droits)	6 473 869 819 512	0,47 %
Volume échangé (Actions & Droits)	282 682	-57,12 %
Valeur transigée (FCFA) (Actions & Droits)	202 723 964	-76,12 %
Nombre de titres transigés	41	-4,65 %
Nombre de titres en hausse	20	17,65 %
Nombre de titres en baisse	10	-44,44 %
Nombre de titres inchangés	11	37,50 %

Obligations	Niveau	Evol. Jour
Capitalisation boursière (FCFA)	7 491 823 117 612	-0,36 %
Volume échangé	501 633	389,79 %
Valeur transigée (FCFA)	5 028 821 208	383,51 %
Nombre de titres transigés	9	125,00 %
Nombre de titres en hausse	4	100,00 %
Nombre de titres en baisse	2	
Nombre de titres inchangés	3	50,00 %

PLUS FORTES HAUSSES

Titres	Cours	Evol. Jour	Evol. annuelle
ECOBANK TRANS. INCORP. TG (ETIT)	16	6,67 %	-11,11 %
SETAO CI (STAC)	1 450	3,57 %	98,63 %
SODE CI (SDCC)	4 450	3,49 %	3,61 %
TOTAL CI (TTLC)	2 400	2,13 %	14,29 %
SOGB CI (SOGC)	5 595	1,36 %	11,90 %

PLUS FORTES BAISES

Titres	Cours	Evol. Jour	Evol. annuelle
SAFCA CI (SAFC)	1 695	-7,38 %	99,41 %
CROWN SIEM CI (SEMC)	680	-6,85 %	-11,11 %
BANK OF AFRICA NG (BOAN)	6 325	-2,24 %	24,02 %
PALM CI (PALC)	9 310	-1,95 %	33,19 %
SERVAIR ABIDJAN CI (ABJC)	1 795	-1,64 %	2,57 %

INDICES SECTORIELS

Base = 100 au 14 juin 1999	Nombre de sociétés	Valeur	Evol. Jour	Evol. annuelle	Volume	Valeur	PER moyen
BRVM - INDUSTRIE	12	113,97	0,11 %	3,51 %	9 208	39 985 760	22,27
BRVM - SERVICES PUBLICS	4	505,52	0,08 %	12,63 %	3 391	19 988 245	8,38
BRVM - FINANCES	15	78,52	0,91 %	1,80 %	252 591	78 021 979	13,40
BRVM - TRANSPORT	2	538,60	0,90 %	-13,43 %	778	1 767 470	8,98
BRVM - AGRICULTURE	5	279,85	-0,59 %	15,02 %	8 267	46 693 055	17,94
BRVM - DISTRIBUTION	7	437,93	0,91 %	7,49 %	7 825	15 354 150	27,79
BRVM - AUTRES SECTEURS	1	1 789,13	3,57 %	98,63 %	622	913 305	8,40
BRVM - PETITES CAPITALISATIONS	-	-	-	-	-	-	-

Indicateurs	1er et 2è Comp.	BRVM PC
PER moyen du marché	13,18	
Taux de rendement moyen du marché	5,48	
Taux de rentabilité moyen du marché	6,93	
Nombre de sociétés cotées	46	
Nombre de lignes obligataires	97	
Volume moyen annuel par séance	1 865 867,00	
Valeur moyenne annuelle par séance	1 791 285 917,89	

Indicateurs	1er et 2è Comp.	BRVM PC
Ratio moyen de liquidité	34,49	
Ratio moyen de satisfaction	16,29	
Ratio moyen de tendance	47,24	
Ratio moyen de couverture	211,67	
Taux de rotation moyen du marché	0,03	
Prime de risque du marché	1,69	
Nombre de SGI participantes	29	

Définitions

Volume moyen annuel par séance = Valeur annuel échangé / nombre de séances
 Valeur moyenne annuelle par séance = Valeur annuelle échangée / nombre de séances
 Ratio moyen de liquidité = Moyenne des ratios de liquidité (Titres échangés / Volume des ordres de vente)
 Ratio moyen de satisfaction = Moyenne des ratios de satisfaction (Titres échangés / Volume des ordres d'achat)
 Ratio moyen de tendance = Moyenne des ratios de tendance (Volume des ordres d'achat / Volume des ordres de vente)
 Ratio moyen de couverture = Moyenne des ratios de couverture (Volume des ordres de vente / Volume des ordres d'achat)

Taux moyen de rotation = moyenne des taux de rotation des actions cotées (volume transigé / capi flottante)
 PER moyen du marché = moyenne des PER des actions cotées ayant un PER positif
 Taux de rendement moyen = moyenne des taux de rendement des actions cotées ayant distribué un dividende
 Taux de rentabilité moyen = moyenne des taux de rentabilité des actions cotées
 Prime de risque du marché = (1 / le PER moyen du marché) - le taux de référence actuel des emprunts d'Etat



MARCHE DES ACTIONS

Symbole	Titre	Cours Précédent	Cours du jour		Variation jour	Séance de cotation		Cours Référence	Variation de l'année précédente	Dernier dividende payé		Rdt. Net	PER
			Ouv.	Clôt.		Volume	Valeur			Montant net	Date		
SECTEUR - INDUSTRIE		113,97	points		↑								
CABC	SICABLE CI	1 180	NC	NC	0,00 %			1 180	16,26 %	133,00	2-août-21	11,27 %	5,99
FTSC	FILTISAC CI	1 470	1 570	1 465	-0,34 %	2 754	4 082 605	1 465	-12,80 %	235,00	30-juil.-21	16,04 %	5,82
NEIC	NEI-CEDA CI	745	770	755	1,34 %	602	454 045	755	20,80 %	9,00	28-juin-01		12,04
NTLC	NESTLE CI	5 650	5 615	5 700	0,88 %	932	5 229 380	5 700	23,78 %	363,67	30-juil.-21	6,38 %	6,02
SEMC	CROWN SIEM CI	730	720	680	-6,85 %	1 336	908 710	680	-11,11 %	14,40	28-déc.-21	2,12 %	23,26
SIVC	AIR LIQUIDE CI	805	805	805	0,00 %	164	130 220	805	-10,06 %	63,00	29-sept.-17		
SLBC	SOLIBRA CI	158 000	160 000	158 000	0,00 %	135	21 530 000	158 000	1,28 %	2 736,00	3-août-21	1,73 %	14,84
SMBC	SMB CI	7 375	7 380	7 380	0,07 %	173	1 276 740	7 380	6,96 %	810,00	15-juil.-21	10,98 %	6,12
STBC	SITAB CI	5 900	5 900	5 930	0,51 %	30	177 250	5 930	-4,05 %	436,12	2-juil.-21	7,35 %	12,46
TTRC	TRITURAF CI-Ste en Liquidation	490	SP	SP	0,00 %			490	0,00 %	1 440,00	19-juil.-02		
UNLC	UNILEVER CI	4 850	NC	NC	0,00 %			4 850	-0,82 %	1 233,00	9-juil.-12		
UNXC	UNIWAX CI	2 015	2 015	2 030	0,74 %	3 082	6 196 810	2 030	1,50 %	18,00	16-juil.-21	0,89 %	113,92
TOTAL						9 208	39 985 760						22,27
SECTEUR - SERVICES PUBLICS		505,52	points		↑								
CIEC	CIE CI	2 185	2 180	2 185	0,00 %	1 542	3 360 955	2 185	15,30 %	167,14	14-juil.-21	7,65 %	7,57
ONTBF	ONATEL BF	4 800	4 885	4 805	0,10 %	978	4 702 020	4 805	21,80 %	399,56	1-juin-21	8,32 %	10,52
SDCC	SODE CI	4 300	4 350	4 450	3,49 %	136	601 300	4 450	3,61 %	337,50	27-juil.-21	7,58 %	9,30
SNTS	SONATEL SN	15 500	15 500	15 500	0,00 %	735	11 323 970	15 500	10,91 %	1 225,00	17-mai-21	7,90 %	6,14
TOTAL						3 391	19 988 245						8,38
SECTEUR - FINANCES		78,52	points		↑								
BICC	BICI CI	6 000	6 000	6 000	0,00 %	3 031	17 885 960	6 000	-18,92 %	50,00	6-juil.-21	0,83 %	21,40
BOAB	BANK OF AFRICA BN	6 095	6 100	6 100	0,08 %	234	1 426 000	6 100	15,09 %	436,00	20-mai-21	7,15 %	9,29
BOABF	BANK OF AFRICA BF	6 200	6 195	6 195	-0,08 %	254	1 573 530	6 195	-0,08 %	370,00	3-mai-21	5,97 %	6,42
BOAC	BANK OF AFRICA CI	5 400	5 450	5 450	0,93 %	187	1 013 300	5 450	-6,92 %	315,00	12-mai-21	5,78 %	7,67
BOAM	BANK OF AFRICA ML	1 300	1 300	1 300	0,00 %	1 243	1 615 900	1 300	-12,46 %	271,00	15-mai-19		45,02
BOAN	BANK OF AFRICA NG	6 470	6 405	6 325	-2,24 %	625	3 976 190	6 325	24,02 %	429,66	6-mai-21	6,79 %	8,75
BOAS	BANK OF AFRICA SENEGAL	2 595	2 600	2 590	-0,19 %	2 679	6 925 775	2 590	10,21 %	161,01	1-juin-21	6,22 %	8,11
CBIBF	CORIS BANK INTERNATIONAL	10 305	10 305	10 305	0,00 %	2	20 610	10 305	-1,86 %	406,00	6-juil.-21	3,94 %	9,59
ECOC	ECOBANK COTE D'IVOIRE	5 030	5 050	5 040	0,20 %	751	3 787 800	5 040	5,33 %	294,30	6-mai-21	5,84 %	8,09
ETIT	ECOBANK TRANS. INCORP. TG	15	15	16	6,67 %	235 507	3 550 279	16	-11,11 %	1,21	28-avr.-17		1,49
NSBC	NSIA BANQUE COTE D'IVOIRE	5 550	5 550	5 600	0,90 %	2 559	14 345 020	5 600	-9,46 %	77,69	27-juil.-20	1,39 %	19,24
ORGT	ORAGROUP TOGO	4 000	3 865	4 000	0,00 %	2	7 865	4 000	-4,53 %	59,52	17-juil.-20	1,49 %	29,41
SAFC	SAFCA CI	1 830	1 800	1 695	-7,38 %	3 061	5 194 275	1 695	99,41 %	23,04	29-juil.-11		
SGBC	SOCIETE GENERALE COTE D'IVOIRE	13 010	13 500	13 100	0,69 %	711	9 344 500	13 100	23,64 %	368,30	30-juin-21	2,81 %	6,04
SIBC	SOCIETE IVOIRIENNE DE BANQUE	4 200	4 250	4 250	1,19 %	1 745	7 354 975	4 250	6,65 %	360,00	23-juil.-21	8,47 %	7,02
TOTAL						252 591	78 021 979						13,40
SECTEUR - TRANSPORT		538,60	points		↑								
SDSC	BOLLORE	2 200	2 365	2 220	0,91 %	778	1 767 470	2 220	-13,62 %	100,00	11-août-21	4,50 %	8,98
SVOC	MOVIS CI	2 395	SP	SP	0,00 %			2 395	0,00 %	270,00	5-juil.-99		

TOTAL	778	1 767 470	8,98
-------	-----	-----------	------

MARCHE DES ACTIONS

Symbole	Titre	Cours Précédent	Cours du jour		Variation jour	Séance de cotation		Cours Référence	Variation de l'année précédente	Dernier dividende payé		Rdt. Net	PER
			Ouv.	Clôt.		Volume	Valeur			Montant net	Date		
SECTEUR - AGRICULTURE		279,85	points		↓ -0,59 %								
PALC	PALM CI	9 495	9 450	9 310	-1,95 %	726	6 851 200	9 310	33,19 %	102,51	27-août-21	1,10 %	40,87
SCRC	SUCRIVOIRE	1 050	1 050	1 050	0,00 %	208	218 345	1 050	9,38 %	40,50	20-août-21	3,86 %	11,51
SICC	SICOR CI	5 050	NC	NC	0,00 %			5 050	-1,37 %	1 919,00	25-sept.-00		3,06
SOGC	SOGB CI	5 520	5 520	5 595	1,36 %	149	826 980	5 595	11,90 %	250,00	15-juil.-21	4,47 %	15,79
SPHC	SAPH CI	5 450	5 400	5 400	-0,92 %	7 184	38 796 530	5 400	3,95 %	132,30	24-août-21	2,45 %	18,48
TOTAL						8 267	46 693 055						17,94
SECTEUR - DISTRIBUTION		437,93	points		↑ 0,91 %								
ABJC	SERVAIR ABIDJAN CI	1 825	1 800	1 795	-1,64 %	1 175	2 105 500	1 795	2,57 %	164,96	30-sept.-19		
BNBC	BERNABE CI	2 300	2 205	2 300	0,00 %	3 133	7 177 400	2 300	5,75 %	45,00	19-juil.-19		24,18
CFAC	CFAO MOTORS CI	1 160	1 160	1 175	1,29 %	535	620 750	1 175	-1,26 %	22,15	15-juil.-21	1,89 %	56,39
PRSC	TRACTAFRIC MOTORS CI	4 680	4 680	4 680	0,00 %	11	51 480	4 680	11,43 %	162,90	2-sept.-21	3,48 %	25,72
SHEC	VIVO ENERGY CI	940	935	930	-1,06 %	1 175	1 097 800	930	8,14 %	63,90	26-nov.-20	6,87 %	
TTLC	TOTAL CI	2 350	2 350	2 400	2,13 %	480	1 145 750	2 400	14,29 %	109,31	27-sept.-21	4,55 %	19,76
TTLS	TOTAL SN	2 390	2 395	2 400	0,42 %	1 316	3 155 470	2 400	21,52 %	223,60	30-juil.-21	9,32 %	12,89
TOTAL						7 825	15 354 150						27,79
AUTRES SECTEURS		1 789,13	points		↑ 3,57 %								
STAC	SETAO CI	1 400	1 505	1 450	3,57 %	622	913 305	1 450	98,63 %	66,15	16-juil.-21	4,56 %	8,40
TOTAL						622	913 305						8,40
TOTAL - Marché des actions						282 682	202 723 964						

MARCHE DES DROITS

Symbole	Titre	Cours Précédent	Cours du jour		Variation jour	Séance de cotation		Cours Référence	Variation depuis l'origine	Parité	Periode de négociation	
			Ouv.	Clôt.		Volume	Valeur				Début	fin
TOTAL												
TOTAL - Marché des droits												

TROISIEME COMPARTIMENT - BRVM PETITES CAPITALISATIONS

Symbole	Titre	Cours Précédent	Cours du jour		Variation jour	Séance de cotation		Cours Référence	Variation depuis l'origine
			Ouv.	Clôt.		Volume	Valeur		
TOTAL									
TOTAL - 3ème Compartiment - BRVM PC									

Légende:
 (d) Ex-dividende (d) Variation par rapport au cours de référence
 Cours du jour: Ouv.: Ouverture Clôt.: Clôture Moy.: Moyen
 Mentions : NC: Non Coté Ex-c: Ex-coupon Ex-d: Ex-droit SP: Suspendu Val-T: Valeur Théorique
 PER = Cours / BNPA selon les données disponibles Rdt. Net: Rendement net (DNPA / Cours)
 Comp.: 1 - Premier Compartiment 2 - Second Compartiment 3 - Compartiment de croissance
 Ratio de liquidité = Titres échangés / Volume des ordres de vente
 : Progression de l'indice sectoriel : Stabilité de l'indice sectoriel : Recul de l'indice sectorie

MARCHE DES OBLIGATIONS

Symbole	Titre	Valeur nominale	Cours Précédent	Cours du jour	Cours Référence	Séance de cotation	Coupon couru	Coupon d'intérêt	Coupon d'intérêt	Eché.	Type Amort
						Volume	Valeur	Période	Montant net		
OBLIGATIONS D'ETAT											
EOM.01	ETAT DU MALI 6.20% 2016-2023	3 332	3 565	NC	3 565.24		170,93	A	206,58	23-mai-22	ACD
EOM.02	Etat du Mali 6.50% 2017-2024	6 000	6 000	NC	6 000		357,95	A	390,00	20-avr.-22	AC
EOM.03	ETAT DU MALI 6,50 % 2018-2025	8 000	8 000	NC	8 000		297,40	A	650,00	5-oct.-22	AC
EOM.04	ETAT DU MALI 6,50% 2019-2027	10 000	10 000	NC	10 000		448,77	A	650,00	12-juil.-22	AC
EOM.05	ETAT DU MALI 6,50% 2020-2028	10 000	10 000	NC	10 000		639,32	A	650,00	27-mars-22	ACD
EOM.06	ETAT DU MALI 6,50% 2020-2027	10 000	10 600	NC	10 600		197,67	A	650,00	30-nov.-22	AC
EOM.07	ETAT DU MALI 6.50% 2021-2031	10 000	10 600	NC	10 600		603,70	A	650,00	16-avr.-22	AC
EOS.05	ETAT SENEGAL 6.50% 2013-2023	10 000	10 000	NC	10 000		91,57	S	325,00	29-juil.-22	ACD
EOS.07	ETAT SENEGAL 6.30% 2015-2025	10 000	10 500	NC	10 500		200,22	S	312,41	25-mai-22	ACD
TPBF.O10	TPBF 6,50% 2020 - 2028	10 000	10 000	NC	10 000		1,77	S	325,00	20-sept.-22	ACD
TPBF.O11	TPBF 6,50 % 2020-2028	10 000	10 000	NC	10 000		127,49	S	325,00	9-juil.-22	ACD
TPBF.O12	TPBF 6.50% 2021-2031	10 000	10 700	NC	10 700		317,82	S	325,00	25-mars-22	ACD
TPBF.O13	TPBF 6,50 % 2021 - 2031	10 000	10 500	NC	10 500		132,87	S	325,00	6-juil.-22	ACD
TPBF.O4	TPBF 6.50% 2017-2027	10 000	10 700	NC	10 700		87,26	S	322,33	31-juil.-22	ACD
TPBF.O5	TPBF 6,50% 2017-2024	10 000	10 700	NC	10 700		146,43	S	325,00	29-juin-22	ACD
TPBF.O6	TPBF 6.50% 2018-2025	10 000	10 700	NC	10 700		188,77	S	324,11	5-juin-22	ACD
TPBF.O7	TPBF 6,50% 2018- 2025	10 000	10 000	10 000	10 000	11	110 000	S	325,00	15-mai-22	AC
TPBF.O8	TPBF 6,50% 2019-2027	10 000	10 500	NC	10 500		240,41	S	322,33	6-mai-22	ACD
TPBF.O9	TPBF 6,50% 2019 - 2027	10 000	10 700	NC	10 700		292,86	S	325,00	8-avr.-22	ACD
TPBJ.O3	TPBJ 6,50% 2020-2028	10 000	10 000	10 000	10 000	10	100 000	A	650,00	25-août-22	AC
TPCI.O16	TPCI 6.55% 2014-2022	10 000	9 800	NC	9 800		547,33	A	655,00	20-mai-22	ACD
TPCI.O17	TPCI 3% 2014-2024	10 000	10 000	NC	10 000		75,82	S	150,00	19-juin-22	ACD
TPCI.O19	TPCI 5.99% 2015-2025	10 000	10 000	NC	10 000		510,38	A	599,00	14-mai-22	ACD
TPCI.O20	TPCI 5.85% 2015-2022	10 000	10 000	NC	10 000		268,39	S	292,50	5-avr.-22	ACD
TPCI.O21	TPCI 6% 2016-2028	10 000	10 700	NC	10 700		570,41	A	600,00	8-avr.-22	ACD
TPCI.O22	TPCI 5.90% 2016 - 2026	10 000	10 000	NC	10 000		450,99	A	590,00	15-juin-22	ACD
TPCI.O23	TPCI 5.90% 2016-2026	10 000	10 215	NC	10 215		200,44	A	590,00	17-nov.-22	ACD
TPCI.O24	TPCI 6.25% 2017-2029	10 000	10 700	NC	10 700		295,33	S	312,50	31-mars-22	ACD
TPCI.O25	TPCI 5,95% 2017-2024 A	10 000	10 220	NC	10 220		241,92	S	297,50	24-avr.-22	ACD
TPCI.O26	TPCI 5,95% 2017-2024 B	10 000	10 050	NC	10 050		215,32	S	297,50	10-mai-22	ACD
TPCI.O27	TPCI 6% 2017-2025	10 000	10 250	NC	10 250		135,16	S	300,00	29-juin-22	ACD
TPCI.O28	TPCI 6% 2018 - 2026	10 000	10 700	NC	10 700		379,73	A	600,00	2-août-22	ACD
TPCI.O29	TPCI 6% 2018-2026	10 000	10 200	NC	10 200		251,51	A	600,00	19-oct.-22	ACD
TPCI.O30	TPCI 5,95% 2018-2025	8 000	8 216	NC	8 216		127,80	S	237,35	13-juin-22	ACD
TPCI.O31	TPCI 5,75% 2019 - 2026	10 000	10 230	NC	10 230		431,64	A	575,00	20-juin-22	ACD
TPCI.O32	TPCI 2,23% 2019-2026	10 000		NC			502,21	A	669,00	20-juin-22	ACD
TPCI.O33	TPCI 5.75% 2019-2026	8 000	8 560	NC	8 560		1,26	A	460,00	20-mars-23	ACD
TPCI.O34	TPCI 6% 2019-2029	8 750	8 750	NC	8 750		1,44	A	525,00	20-mars-23	ACD
TPCI.O35	TPCI 5,75% 2019 -2026	10 000	10 000	NC	10 000		398,56	A	575,00	11-juil.-22	ACD
TPCI.O36	TPCI 5,75% 2019- 2026	10 000	10 180	NC	10 180		333,97	A	575,00	21-août-22	ACD
TPCI.O37	TPCI 5,80% 2019-2026	10 000	10 290	NC	10 290		170,03	A	580,00	4-déc.-22	ACD
TPCI.O38	TPCI 5,75% 2019-2026	10 000	10 150	NC	10 150		168,56	A	575,00	4-déc.-22	ACD
TPCI.O39	TPCI 5,75% 2019 - 2026	10 000	10 700	NC	10 700		244,18	A	575,00	17-oct.-22	ACD
TPCI.O40	TPCI 5,75% 2019-2026	10 000	10 100	NC	10 100		110,27	A	575,00	10-janv.-23	ACD
TPCI.O41	TPCI 5,80% 2020-2027	10 000	10 700	NC	10 700		33,37	A	580,00	28-févr.-23	ACD
TPCI.O42	TPCI 5,90% 2020-2030	10 000	10 700	NC	10 700		33,95	A	590,00	28-févr.-23	ACD
TPCI.O43	TPCI 5,90% 2020 - 2030	10 000	10 500	NC	10 500		536,66	A	590,00	23-avr.-22	ACD
TPCI.O44	TPCI 5,80% 2020 - 2027	10 000	10 075	NC	10 075		527,56	A	580,00	23-avr.-22	ACD
TPCI.O45	TPCI 5,80% 2020 -2027	10 000	10 195	NC	10 195		441,75	A	580,00	16-juin-22	ACD
TPCI.O46	TPCI 5,90% 2020 - 2030	10 000	10 500	NC	10 500		449,37	A	590,00	16-juin-22	ACD
TPCI.O47	TPCI 5,80% 2020 - 2027	10 000	10 250	NC	10 250		441,75	A	580,00	16-juin-22	ACD
TPCI.O48	TPCI 5,80% 2020- 2027	10 000	10 000	NC	10 000		373,42	A	580,00	29-juil.-22	ACD
TPCI.O49	TPCI 5,90% 2020- 2030	10 000	10 085	NC	10 085		379,86	A	590,00	29-juil.-22	ACD
TPCI.O50	TPCI 5,90% 2020-2030	10 000	10 000	NC	10 000		331,37	A	590,00	28-août-22	ACD
TPCI.O51	TPCI 5,80% 2020-2027	10 000	10 150	NC	10 150		270,14	A	580,00	2-oct.-22	ACD
TPCI.O52	TPCI 5,90 % 2020-2030	10 000	10 500	NC	10 500		274,79	A	590,00	2-oct.-22	ACD
TPCI.O53	TPCI 5,80% 2020-2027	10 000	10 600	NC	10 600		228,82	A	580,00	28-oct.-22	ACD
TPCI.O54	TPCI 5,90% 2020-2030	10 000	10 300	NC	10 300		232,77	A	590,00	28-oct.-22	ACD
TPCI.O55	TPCI 5,80% 2020 -2027	10 000	10 500	NC	10 500		138,25	A	580,00	24-déc.-22	ACD
TPCI.O56	TPCI 5,90% 2020- 2030	10 000	10 700	NC	10 700		140,63	A	590,00	24-déc.-22	ACD

lundi 21 mars 2022

TPCI.057	TPCI 5,80% 2020-2027	10 000	10 000	NC	10 000			772,27	A	580,00	20-nov.-21	ACD
TPCI.058	TPCI 5,80% 2021-2028	10 000	10 500	NC	10 500			19,07	A	580,00	9-mars-23	ACD
TPCI.059	TPCI 5,90% 2021-2031	10 000	10 500	NC	10 500			19,40	A	590,00	9-mars-23	ACD
TPCI.060	TPCI 5,80% 2021-2028	10 000	10 000	NC	10 000			495,78	A	580,00	13-mai-22	ACD
TPCI.061	TPCI 5,90% 2021-2031	10 000	10 050	NC	10 050			504,33	A	590,00	13-mai-22	ACD
TPCI.062	TPCI 5,80 % 2021 -2028	10 000	10 700	NC	10 700			419,51	A	580,00	30-juin-22	ACD
TPCI.063	TPCI 5,90% 2021 -2031	10 000	10 000	NC	10 000			393,98	A	590,00	30-juin-22	ACD
TPCI.064	TPCI 5,80 % 2021 - 2028	10 000	10 180	NC	10 180			344,82	A	580,00	16-août-22	ACD
TPCI.065	TPCI 5,90% 2021-2031	10 000	10 500	NC	10 500			278,03	A	590,00	30-sept.-22	ACD
TPCI.066	TPCI 5,90% 2021-2031	10 000	10 150	NC	10 150			219,84	A	590,00	5-nov.-22	ACD
TPCI.067	TPCI 5,90 % 2021-2036	10 000	10 035	10 025	10 025	500 115	5 013 654 025	153,56	A	590,00	16-déc.-22	ACD
TPNE.01	TRESOR PUBLIC DU NIGER 6,50% 2019-2026	10 000	10 700	NC	10 700			637,53	A	650,00	28-mars-22	ACD
TPNE.02	TRESOR PUBLIC DU NIGER 6,50% 2019 - 2026	10 000	10 700	10 700	10 700	53	532 100	413,15	A	650,00	1-août-22	ACD
TPNE.03	TRESOR PUBLIC DU NIGER 6,5% 2020-2027	10 000	10 700	NC	10 700			414,93	A	650,00	31-juil.-22	ACD
TPNE.04	TRESOR PUBLIC DU NIGER 6,30% 2021-2031	10 000	10 600	NC	10 600			360,74	A	630,00	24-août-22	ACD
TOTAL						500 189	5 014 396 125					

OBLIGATIONS REGIONALES

BIDC.04	BIDC-EBID 6.10% 2017-2027	7 500	8 025	NC	8 025			348,45	A	457,50	16-juin-22	ACD
BIDC.05	BIDC-EBID 6,40% 2019-2026	10 000	10 700	NC	10 700			120,22	S	320,00	12-juil.-22	ACD
BIDC.06	BIDC-EBID 6,50 % 2021-2028	10 000	10 500	10 000	10 000	159	1 644 500	219,04	S	322,33	18-mai-22	ACD
CRRH.01	CRRH-UEMOA 6.10% 2012-2022	10 000	9 925	NC	9 925			60,66	S	305,00	13-août-22	AC
CRRH.02	CRRH-UEMOA 6.10% 2012-2024	10 000	10 000	NC	10 000			106,16	S	305,00	17-juil.-22	AC
CRRH.03	CRRH-UEMOA 6% 2013-2023	10 000	10 000	NC	10 000			240,66	S	300,00	26-avr.-22	AC
CRRH.04	CRRH-UEMOA 6% 2014-2024	10 000	9 975	NC	9 975			133,52	S	300,00	30-juin-22	AC
CRRH.05	CRRH-UEMOA 5.85% 2015-2025	10 000	10 000	NC	10 000			121,81	S	290,10	4-juil.-22	AC
CRRH.06	CRRH-UEMOA 5.85% 2016-2026	10 000	10 230	NC	10 230			124,43	S	292,50	3-juil.-22	ACD
CRRH.07	CRRH-UEMOA 5.95% 2017-2029	6 667	6 667	NC	6 667			135,87	S	198,33	17-mai-22	AC
CRRH.08	CRRH-UEMOA 5.95% 2018-2030	7 500	7 500	NC	7 500			110,34	S	223,13	21-juin-22	AC
CRRH.09	CRRH-UEMOA 6.05% 2018-2033	8 000	8 000	NC	8 000			119,67	S	242,00	21-juin-22	AC
TOTAL						159	1 644 500					

OBLIGATIONS PRIVEES

BHSN.01	DIASPORA BONDS BHS 6,25% 2019-	10 000	10 700	NC	10 700			119,86	S	309,93	10-juil.-22	ACD
FNSBC.01	FCTC NSIA BANQUE 7 % 2020-2025	6 667	6 667	6 799	6 799.99	60	407 333	6,21	T	114,33	16-juin-22	ACD
FTIMC.01	FCTC TEYLIMOM IMMO 7 % 2021-2028	10 000	10 000	10 050	10 050	500	5 025 000	24,23	T	171,50	8-juin-22	ACD
ORGT.02	ORAGROUP SA 7,15% 2021-2028	10 000	10 600	10 650	10 650	260	2 605 250	573,57	S	715,00	26-avr.-22	ACD
PADS.03	PAD 6,60% 2020-2027	10 000	10 130	10 200	10 200	465	4 743 000	277,42	S	330,00	19-avr.-22	ACD
SNLC.01	SENELEC 6,50% 2018-2025	7 000	7 420	NC	7 420			219,96	S	227,50	27-mars-22	AC
SNTS.02	SONATEL 6,50% 2020-2027	10 000	10 700	NC	10 700			107,13	S	302,99	16-juil.-22	ACD
TOTAL						1 285	12 780 583					

SUKUK ET TITRES ASSIMILES

SUKCI.S2	SUKUK CI 5.75% 2016-2023	10 000	10 500	NC	10 500			22,36	S	293,89	7-sept.-22	ACD
SUKSN.S2	SUKUK SN 6% 2016-2026	10 000	10 600	NC	10 600			90,00	S	301,67	26-juil.-22	ACD
SUKTG.S1	SUKUK TG 6.5% 2016-2026	10 000	10 500	NC	10 500			65,74	S	371,86	17-août-22	ACD
TOTAL						0	0					

TOTAL - Marché des obligations

501 633 5 028 821 208

Légende :
 (#) (*) Ex-Coupon couru (#)Cours de référence amorti / Coupon couru Ex-c (#)Ex-marge de profits
 Cours du jour: Ouv.: Ouverture Clôt.: Clôture Moy.: Moyen
 Type Amort: Type d'Amortissement IF: In Fine AC: Amortissement Constant AD: Amortissement Dégressif ACD: Amortissement Constant Différé
 Période: Périodicité de paiement des coupons A: Annuelle S: Semestrielle T: Trimestrielle
 Eché.: Échéance de paiement des Intérêts
 Mentions: NC: Non Coté Ex-c: Ex-coupon ou Ex-droit SP: Suspendu

INFORMATIONS

OPERATIONS EN COURS

Emetteur	Opération
TPCI	Première cotation - TPCI 5,90 % 2022-2037 - Première cotation le 24 Mars 2022

AVIS

Entité	N°	Nature	Objet
BRVM	039-2022	Paiement Intérêts et remboursement	Paiement des intérêts semestriels et remboursement partiel du capital - ETAT DU BURKINA 6,50 % 2019-2027
BRVM	040-2022	Transaction Sur Dossier	Transaction Sur Dossier

COMMUNIQUEES

Emetteur	N°	Nature	Objet
----------	----	--------	-------

QUANTITES RESIDUELLES

MARCHE DES ACTIONS

Symbole	Titre	Quantité résiduelle à l'achat	Cours Achat / Vente			Quantité résiduelle à la vente	Cours de Référence
ABJC	SERVAIR ABIDJAN CI	102	1,795	/	1,800	245	1 795
BICC	BICI CI	500	5,850	/	6,000	3 411	6 000
BNBC	BERNABE CI	200	2,250	/	2,300	1 781	2 300
BOAB	BANK OF AFRICA BN	3 000	6,055	/	6,100	1 823	6 100
BOABF	BANK OF AFRICA BF	33	6,000	/	6,195	116	6 195
BOAC	BANK OF AFRICA CI	797	5,400	/	5,450	50	5 450
BOAM	BANK OF AFRICA ML	121	1,300	/	1,330	156	1 300
BOAN	BANK OF AFRICA NG	939	6,325	/	6,450	17	6 325
BOAS	BANK OF AFRICA SENEGAL	35	2,555	/	2,595	150	2 590
CABC	SICABLE CI	599	1,180	/	1,200	133	1 180
CBIBF	CORIS BANK INTERNATIONAL	8	10,305	/	10,420	3	10 305
CFAC	CFAO MOTORS CI	930	1,160	/	1,175	90	1 175
CIEC	CIE CI	5 470	2,180	/	2,185	26	2 185
ECOC	ECOBANK COTE D'IVOIRE	40	4,710	/	5,040	11	5 040
ETIT	ECOBANK TRANS. INCORP. TG	444 600	15	/	16	1 106 960	16
FTSC	FILTISAC CI	942	1,465	/	1,560	909	1 465
NEIC	NEI-CEDA CI	33	750	/	755	91	755
NSBC	NSIA BANQUE COTE D'IVOIRE	3 000	5,510	/	5,600	467	5 600
N TLC	NESTLE CI	34	5,555	/	5,700	249	5 700
ONTBF	ONATEL BF	100	4,850	/	4,890	50	4 805
ORGT	ORAGROUP TOGO	37	3,870	/	4,000	2 043	4 000
PALC	PALM CI	149	9,210	/	9,310	277	9 310
PRSC	TRACTAFRIC MOTORS CI	29	4,680	/	4,705	2 143	4 680
SAFC	SAFCA CI			/	1,695	95	1 695
SCRC	SUCRIVOIRE	10	1,030	/	1,050	3 408	1 050
SDCC	SOE CI	212	4,350	/	4,445	10	4 450
SDSC	BOLLORE	20	2,220	/	2,350	10	2 220
SEMC	CROWN SIEM CI			/	680	122	680
SGBC	SOCIETE GENERALE COTE D'IVOIRE	843	13,100	/	13,500	104	13 100
SHEC	VIVO ENERGY CI	60	930	/	935	3 487	930
SIBC	SOCIETE IVOIRIENNE DE BANQUE	37	4,250	/	4,300	1 350	4 250
SICC	SICOR CI	40	5,130	/			5 050
SIVC	AIR LIQUIDE CI	126	800	/	805	363	805
SLBC	SOLIBRA CI	150	155,000	/	158,000	1	158 000
SMBC	SMB CI	40	7,375	/	7,380	2 400	7 380
SNTS	SONATEL SN	63	15,450	/	15,525	80	15 500
SOGC	SOGB CI	117	5,520	/	5,590	31	5 595
SPHC	SAPH CI	20	5,205	/	5,400	1 441	5 400
STAC	SETAO CI	890	1,450	/			1 450
STBC	SITAB CI	5	5,850	/	5,930	395	5 930
SVOC	MOVIS CI			/			2 395
TTLC	TOTAL CI	33	2,350	/	2,400	5 527	2 400
TTLS	TOTAL SN	407	2,395	/	2,400	170	2 400
TTRC	TRITURAF CI-Ste en Liquidation			/			490
UNLC	UNILEVER CI	2	Marché	/			4 850
UNXC	UNIWAX CI	200	2,020	/	2,030	48	2 030

QUANTITES RESIDUELLES

MARCHE DES DROITS

Symbole	Titre	Quantité résiduelle à l'achat	Cours Achat / Vente	Quantité résiduelle à la vente	Cours de Référence
---------	-------	-------------------------------	---------------------	--------------------------------	--------------------

TROISIEME COMPARTIMENT - BRVM PETITES CAPITALISATIONS

Symbole	Titre	Quantité résiduelle à l'achat	Cours Achat / Vente	Quantité résiduelle à la vente	Cours de Référence
---------	-------	-------------------------------	---------------------	--------------------------------	--------------------

QUANTITES RESIDUELLES

MARCHE DES OBLIGATIONS

Symbole	Titre	Quantité résiduelle à l'achat	Cours Achat / Vente	Quantité résiduelle à la vente	Cours de Référence
BHSN.O1	DIASPORA BONDS BHS 6,25% 2019-	45	10,250 / 10,500	498	10 700
FNSBC.O1	FCTC NSIA BANQUE 7 % 2020-2025		/		6 800
FTIMC.O1	FCTC TEYLIM IMMO 7 % 2021-2028		/		10 050
ORGT.O2	ORAGROUP SA 7,15% 2021-2028	20	10,000 / 10,650	2 495	10 650
PADS.O3	PAD 6,60% 2020-2027		/		10 200
SNLC.O1	SENELEC 6,50% 2018-2025		/		7 420
SNTS.O2	SONATEL 6,50% 2020-2027	100	10,000 / 10,650	500	10 700
EOM.O1	ETAT DU MALI 6.20% 2016-2023		/ 3,332	30	3 565
EOM.O2	Etat du Mali 6.50% 2017-2024		/		6 000
EOM.O3	ETAT DU MALI 6,50 % 2018-2025		/ 8,000	93	8 000
EOM.O4	ETAT DU MALI 6,50% 2019-2027		/		10 000
EOM.O5	ETAT DU MALI 6,50% 2020-2028		/		10 000
EOM.O6	ETAT DU MALI 6,50% 2020-2027		/ 10,600	1 960	10 600
TPNE.O2	TRESOR PUBLIC DU NIGER 6,50% 2019 - 2026		/ 10,700	4 947	10 700
TPNE.O3	TRESOR PUBLIC DU NIGER 6,5% 2020-2027		/ 10,700	4 990	10 700
TPNE.O4	TRESOR PUBLIC DU NIGER 6,30% 2021-2031		/ 10,600	2 365	10 600
TPCI.O63	TPCI 5,90% 2021 -2031		/		10 000
TPCI.O64	TPCI 5,80 % 2021 - 2028		/		10 180
TPCI.O65	TPCI 5,90% 2021-2031		/		10 500
TPCI.O66	TPCI 5,90% 2021-2031		/		10 150
TPCI.O67	TPCI 5,90 % 2021-2036		/		10 025
TPNE.O1	TRESOR PUBLIC DU NIGER 6,50% 2019-2026		/ 10,700	1 989	10 700
TPCI.O57	TPCI 5,80% 2020-2027		/		10 000
TPCI.O58	TPCI 5,80% 2021-2028		/		10 500
TPCI.O59	TPCI 5,90% 2021-2031		/		10 500
TPCI.O60	TPCI 5,80% 2021-2028		/		10 000
TPCI.O61	TPCI 5,90% 2021-2031		/		10 050
TPCI.O62	TPCI 5,80 % 2021 -2028		/ 10,700	2 490	10 700
TPCI.O51	TPCI 5,80% 2020-2027		/ 10,500	250	10 150
TPCI.O52	TPCI 5,90 % 2020-2030		/ 10,700	5 000	10 500
TPCI.O53	TPCI 5,80% 2020-2027		/		10 600
TPCI.O54	TPCI 5,90% 2020-2030		/		10 300
TPCI.O55	TPCI 5,80% 2020 -2027		/ 10,500	1 890	10 500
TPCI.O56	TPCI 5,90% 2020- 2030		/ 10,700	4 800	10 700
TPCI.O45	TPCI 5,80% 2020 -2027		/		10 195
TPCI.O46	TPCI 5,90% 2020 - 2030		/		10 500
TPCI.O47	TPCI 5,80% 2020 - 2027		/		10 250
TPCI.O48	TPCI 5,80% 2020- 2027		/		10 000
TPCI.O49	TPCI 5,90% 2020- 2030		/		10 085
TPCI.O50	TPCI 5,90% 2020-2030		/		10 000
TPCI.O39	TPCI 5,75% 2019 - 2026		/		10 700
TPCI.O40	TPCI 5,75% 2019-2026		/		10 100
TPCI.O41	TPCI 5,80% 2020-2027		/ 10,700	4 995	10 700
TPCI.O42	TPCI 5,90% 2020-2030		/		10 700
TPCI.O43	TPCI 5,90% 2020 - 2030		/ 10,500	1 930	10 500
TPCI.O44	TPCI 5,80% 2020 - 2027		/		10 075
TPCI.O33	TPCI 5.75% 2019-2026		/ 8,560	8 990	8 560
TPCI.O34	TPCI 6% 2019-2029	2	8,750 /		8 750
TPCI.O35	TPCI 5,75% 2019 -2026		/		10 000

lundi 21 mars 2022

TPCI.O36	TPCI 5,75% 2019- 2026			/			10 180
TPCI.O37	TPCI 5,80% 2019-2026			/			10 290
TPCI.O38	TPCI 5,75% 2019-2026			/			10 150
TPCI.O27	TPCI 6% 2017-2025			/			10 250
TPCI.O28	TPCI 6% 2018 - 2026			/			10 700
TPCI.O29	TPCI 6% 2018-2026			/			10 200
TPCI.O30	TPCI 5,95% 2018-2025			/			8 216
TPCI.O31	TPCI 5,75% 2019 - 2026			/			10 230
TPCI.O32	TPCI 2,23% 2019-2026			/			10 000
TPCI.O21	TPCI 6% 2016-2028			/	10,700	988	10 700
TPCI.O22	TPCI 5.90% 2016 - 2026			/			10 000
TPCI.O23	TPCI 5.90% 2016-2026			/			10 215
TPCI.O24	TPCI 6.25% 2017-2029			/			10 700
TPCI.O25	TPCI 5,95% 2017-2024 A			/			10 220
TPCI.O26	TPCI 5,95% 2017-2024 B			/			10 050
TPBF.O9	TPBF 6,50% 2019 - 2027			/			10 700
TPBJ.O3	TPBJ 6,50% 2020-2028	105	10,000	/			10 000
TPCI.O16	TPCI 6.55% 2014-2022			/	10,000	16	9 800
TPCI.O17	TPCI 3% 2014-2024			/			10 000
TPCI.O19	TPCI 5.99% 2015-2025			/			10 000
TPCI.O20	TPCI 5.85% 2015-2022			/			10 000
TPBF.O13	TPBF 6,50 % 2021 - 2031			/	10,500	501	10 500
TPBF.O4	TPBF 6.50% 2017-2027			/			10 700
TPBF.O5	TPBF 6,50% 2017-2024			/			10 700
TPBF.O6	TPBF 6.50% 2018-2025			/			10 700
TPBF.O7	TPBF 6,50% 2018- 2025			/			10 000
TPBF.O8	TPBF 6,50% 2019-2027			/			10 500
EOM.O7	ETAT DU MALI 6.50% 2021-2031			/	10,000	14	10 600
EOS.O5	ETAT SENEGAL 6.50% 2013-2023			/			10 000
EOS.O7	ETAT SENEGAL 6.30% 2015-2025	100	10,000	/	10,500	504	10 500
TPBF.O10	TPBF 6,50% 2020 - 2028			/			10 000
TPBF.O11	TPBF 6,50 % 2020-2028			/			10 000
TPBF.O12	TPBF 6.50% 2021-2031			/			10 700
BIDC.O4	BIDC-EBID 6.10% 2017-2027			/	7,999.50	100	8 025
BIDC.O5	BIDC-EBID 6,40% 2019-2026			/	10,700	3 978	10 700
BIDC.O6	BIDC-EBID 6,50 % 2021-2028			/	10,500	1 864	10 000
CRRH.O1	CRRH-UEMOA 6.10% 2012-2022			/			9 925
CRRH.O2	CRRH-UEMOA 6.10% 2012-2024			/			10 000
CRRH.O3	CRRH-UEMOA 6% 2013-2023			/			10 000
CRRH.O4	CRRH-UEMOA 6% 2014-2024			/			9 975
CRRH.O5	CRRH-UEMOA 5.85% 2015-2025			/			10 000
CRRH.O6	CRRH-UEMOA 5.85% 2016-2026			/			10 230
CRRH.O7	CRRH-UEMOA 5.95% 2017-2029	172	6,667	/			6 667
CRRH.O8	CRRH-UEMOA 5.95% 2018-2030			/			7 500
CRRH.O9	CRRH-UEMOA 6.05% 2018-2033			/			8 000

SUKUK ET TITRES ASSIMILES

Symbole	Titre	Quantité résiduelle à l'achat	Cours Achat / Vente	Quantité résiduelle à la vente	Cours de Référence
SUKCI.S2	SUKUK CI 5.75% 2016-2023		/		10 500
SUKSN.S2	SUKUK SN 6% 2016-2026		/		10 600
SUKTG.S1	SUKUK TG 6.5% 2016-2026		/		10 500

CALENDRIER DES ASSEMBLEES GENERALES

ANNEE : 2022

Société	Nature	Date	Heure	Lieu
BANK OF AFRICA BN	Ordinaire	13/04/2022	10:00:00	Hôtel GOLDEN TULIP à Cotonou
ECOBANK CI	Ordinaire	05/04/2022	10:00:00	l'Hôtel Radisson Blu, sis à Abidjan Port- Bouët, route de l'Aéroport International Félix Houphouët Boigny
BANK OF AFRICA CI	Ordinaire	31/03/2022	10:00:00	Salle Jewels du patronat Ivoirien (CGECI) sis à Abidjan plateau, immeuble MDE 01 BP 8666 ABIDJAN
BANK OF AFRICA NG	Ordinaire	30/03/2022	10:00:00	Centre de Formation de la BOA-NIGER (BOA-Siège)
BANK OF AFRICA BF	Ordinaire	29/03/2022	10:00:00	Salle LAICO HOTEL OUAGA 2000

L'actualité de la BRVM sur nos plateformes digitales

Infos BRVM

Pour recevoir les informations boursières par SMS, souscrivez :



Côte d'Ivoire : *430#
Bénin : *430*15#



Côte d'Ivoire : #139#
Burkina Faso : *310#



Côte d'Ivoire : *431#
Niger : *512*9#
Togo : *310#

Site web

www.brvm.org



Application Mobile

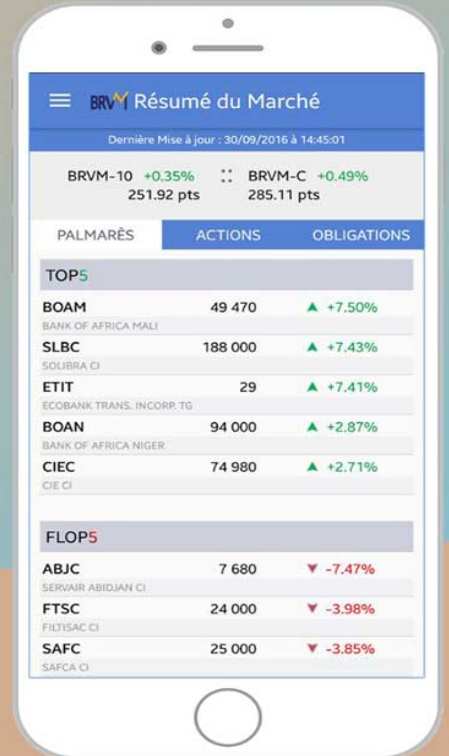

Disponible sur
 Google play

Disponible sur
 App Store

Nous suivre sur :

