

<b>BRVM COMPOSITE</b>	<b>238,95</b>
Variation Jour	-0,15 %
Variation annuelle	11,58 %

<b>BRVM 30</b>	<b>119,55</b>
Variation Jour	-0,18 %
Variation annuelle	10,85 %

<b>BRVM PRESTIGE</b>	<b>112,14</b>
Variation Jour	-0,65 %
Variation annuelle	10,52 %

Evolution des indices

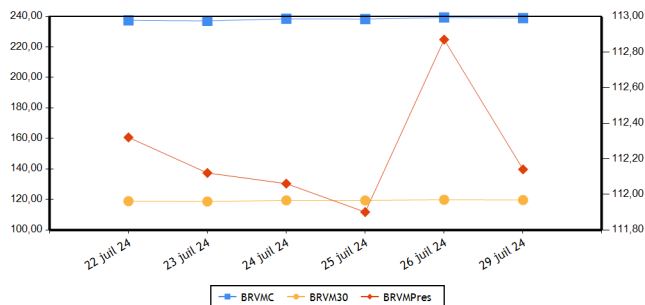

Volumes et valeurs transigés

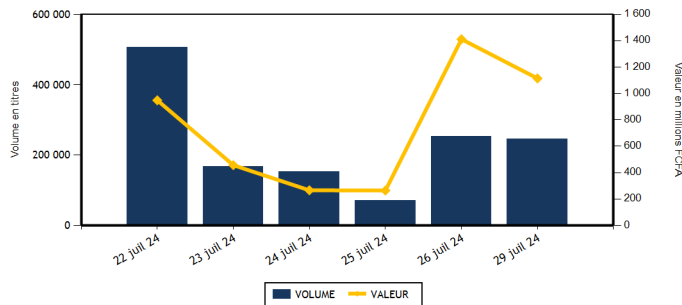

Actions	Niveau	Evol. Jour
Capitalisation boursière (FCFA)(Actions & Droits)	8 899 402 708 977	-0,15 %
Volume échangé (Actions & Droits)	169 389	27,32 %
Valeur transigée (FCFA) (Actions & Droits)	387 438 150	20,73 %
Nombre de titres transigés	43	4,88 %
Nombre de titres en hausse	13	-18,75 %
Nombre de titres en baisse	20	53,85 %
Nombre de titres inchangés	10	-16,67 %

Obligations	Niveau	Evol. Jour
Capitalisation boursière (FCFA)	10 392 357 898 023	-0,23 %
Volume échangé	76 512	-35,82 %
Valeur transigée (FCFA)	726 641 186	-33,36 %
Nombre de titres transigés	6	0,00 %
Nombre de titres en hausse	1	-50,00 %
Nombre de titres en baisse	2	100,00 %
Nombre de titres inchangés	3	0,00 %

**PLUS FORTES HAUSSES**

Titres	Cours	Evol. Jour	Evol. annuelle
BANK OF AFRICA ML (BOAM)	1 855	7,23 %	25,76 %
BANK OF AFRICA SENEGAL (BOAS)	4 395	6,93 %	37,34 %
SOCIETE IVOIRIENNE DE BANQUE (SIBC)	6 500	4,25 %	21,50 %
TOTALENERGIES MARKETING CI (TTLC)	2 250	3,21 %	25,00 %
ONATEL BF (ONTBF)	2 800	2,56 %	22,81 %

**PLUS FORTES BAISES**

Titres	Cours	Evol. Jour	Evol. annuelle
ECOBANK TRANS. INCORP. TG (ETIT)	16	-5,88 %	-15,79 %
TRACTAFRIC MOTORS CI (PRSC)	2 200	-3,93 %	15,79 %
SUCRIVOIRE (SCRC)	525	-3,67 %	10,53 %
CIE CI (CIEC)	1 920	-2,78 %	12,94 %
PALM CI (PALC)	5 740	-2,63 %	-14,96 %

**INDICES PAR COMPARTIMENT**

Base = 100 au 02 janvier 2023	Nombre de sociétés	Valeur	Evol. Jour	Evol. annuelle	Volume	Valeur	PER moyen
BRVM-PRESTIGE	10	112,14	-0,65 %	10,52 %	28 055	225 875 550	8,04
BRVM-PRINCIPAL	36	114,54	-0,36 %	10,18 %	141 334	161 562 600	9,55

**INDICES SECTORIELS**

Base = 100 au 14 juin 1999	Nombre de sociétés	Valeur	Evol. Jour	Evol. annuelle	Volume	Valeur	PER moyen
BRVM - INDUSTRIE	11	106,64	-0,64 %	5,55 %	6 092	26 302 395	7,98
BRVM - SERVICES PUBLICS	5	622,71	0,07 %	17,17 %	20 629	147 517 600	9,27
BRVM - FINANCES	15	93,34	-0,41 %	8,01 %	124 067	174 840 780	6,05
BRVM - TRANSPORT	2	319,03	-1,47 %	-3,60 %	4 361	5 594 400	4,13
BRVM - AGRICULTURE	5	171,07	-1,17 %	5,89 %	5 924	19 090 575	11,94
BRVM - DISTRIBUTION	7	335,06	1,09 %	2,09 %	8 312	14 089 320	42,48
BRVM - AUTRES SECTEURS	1	950,09	0,00 %	-14,44 %	4	3 080	-

Indicateurs	BRVM COMPOSITE
PER moyen du marché	8,43
Taux de rendement moyen du marché	8,34
Taux de rentabilité moyen du marché	10,11
Nombre de sociétés cotées	46
Nombre de lignes obligataires	149
Volume moyen annuel par séance	372 657,00
Valeur moyenne annuelle par séance	1 115 435 198,46

Indicateurs	BRVM COMPOSITE
Ratio moyen de liquidité	2,86
Ratio moyen de satisfaction	20,46
Ratio moyen de tendance	715,77
Ratio moyen de couverture	13,97
Taux de rotation moyen du marché	0,02
Prime de risque du marché	6,12
Nombre de SGI participantes	31

**Définitions**

Volume moyen annuel par séance = Volume annuel échangé / nombre de séances  
 Valeur moyenne annuelle par séance = Valeur annuelle échangée / nombre de séances  
 Ratio moyen de liquidité = Moyenne des ratios de liquidité (Titres échangés / Volume des ordres de vente)  
 Ratio moyen de satisfaction = Moyenne des ratios de satisfaction (Titres échangés / Volume des ordres d'achat)  
 Ratio moyen de tendance = Moyenne des ratios de tendance (Volume des ordres d'achat / Volume des ordres de vente)  
 Ratio moyen de couverture = Moyenne des ratios de couverture (Volume des ordres de vente / Volume des ordres d'achat)  
 Taux moyen de rotation = moyenne des taux de rotation des actions cotées (volume transigé/capital flottante)  
 PER moyen du marché = moyenne des PER des actions cotées ayant un PER positif  
 Taux de rendement moyen = moyenne des taux de rendement des actions cotées ayant distribué un dividende  
 Taux de rentabilité moyen = moyenne des taux de rentabilité des actions cotées  
 Prime de risque du marché = (1 / le PER moyen du marché) - le taux de référence actuel des emprunts d'Etat

BOURSE REGIONALE DES VALEURS MOBILIERES  
 Siège Social : Abidjan - Côte d'Ivoire, 18 av. Joseph Anoma  
 Adresse : 01 BP 3802 Abidjan 01  
 Tel : +225 20 31 55 50 / +225 20 32 66 85  
 Fax : +225 20 32 66 84  
 E-mail : brvm@brvm.org Site web : www.brvm.org



**MARCHE DES ACTIONS**

Sect. Act. (*)	Symbole	Titre	Cours Précédent	Cours du jour		Variation jour	Séance de cotation		Cours Référence	Variation de l'année précédente	Dernier dividende payé		Rdt. Net	PER
				Ouv.	Clôt.		Volume	Valeur			Montant net	Date		
<b>COMPARTIMENT PRESTIGE</b>			<b>112,14</b>	<b>points</b>	<b>↓</b>	<b>-0,65 %</b>								
AGR	PALC	PALM CI	5 895	5 780	5 740	-2,63 %	874	5 018 945	5 740	-14,96 %	563,31	26-juil.-24	9,81 %	4,59
AGR	SPHC	SAPH CI	2 990	2 990	3 000	0,33 %	3 200	8 987 630	3 000	27,66 %	294,30	29-sept.-23	9,81 %	12,30
DIS	TTLT	TOTALENERGIES MARKETING CI	2 180	2 180	2 250	3,21 %	3 259	7 188 670	2 250	25,00 %	176,00	21-sept.-23	7,82 %	16,27
DIS	TTLS	TOTALENERGIES MARKETING SN	2 190	2 225	2 220	1,37 %	187	412 850	2 220	-11,20 %	207,58	28-juin-24	9,35 %	18,17
FIN	ORGT	ORAGROUP TOGO	1 945	1 940	1 935	-0,51 %	19	36 815	1 935	-26,70 %	59,52	17-juil.-20	3,08 %	
FIN	SGBC	SOCIETE GENERALE COTE D'IVOIRE	20 500	20 500	20 500	0,00 %	2 970	61 031 620	20 500	27,73 %	1 553,85	25-juin-24	7,58 %	6,56
IND	NTLC	NESTLE CI	7 780	7 780	7 600	-2,31 %	465	3 549 535	7 600	2,91 %	728,10	8-août-23	9,58 %	10,13
IND	SMBC	SMB CI	13 000	13 000	13 000	0,00 %	1 398	18 176 960	13 000	23,46 %	720,00	31-août-23	5,54 %	5,87
SPU	ONTBF	ONATEL BF (v)	2 730	2 600	2 800	2,56 %	11 236	30 492 950	2 800	22,81 %	226,45	31-juil.-24	8,09 %	9,46
SPU	SNTS	SONATEL SN	20 500	20 600	20 700	0,98 %	4 447	90 979 575	20 700	15,13 %	1 575,00	17-mai-24	7,61 %	6,24
<b>TOTAL</b>							<b>28 055</b>	<b>225 875 550</b>						

<b>COMPARTIMENT PRINCIPAL</b>			<b>114,54</b>	<b>points</b>	<b>↓</b>	<b>-0,36 %</b>								
AGR	SCRC	SUCRIVOIRE	545	545	525	-3,67 %	614	329 650	525	10,53 %	40,50	20-août-21	7,71 %	
AGR	SICC	SICOR CI	3 000	3 000	3 000	0,00 %	5	15 000	3 000	-0,83 %	1 919,00	25-sept.-00		15,10
AGR	SOGC	SOGB CI	3 875	3 850	3 850	-0,65 %	1 231	4 739 350	3 850	17,74 %	558,00	17-juil.-23	14,49 %	15,78
AUT	STAC	SETAO CI	770	770	770	0,00 %	4	3 080	770	-14,44 %	66,15	18-juil.-22	8,59 %	
DIS	ABJC	SERVAIR ABIDJAN CI	2 275	2 305	2 300	1,10 %	1 547	3 565 320	2 300	72,93 %	92,00	31-août-23	4,00 %	18,80
DIS	BNBC	BERNABE CI	1 075	1 080	1 090	1,40 %	540	583 260	1 090	9,00 %	150,00	24-juil.-23	13,76 %	200,56
DIS	CFAC	CFAO MOTORS CI	680	675	685	0,74 %	2 075	1 371 740	685	-18,45 %	27,45	15-sept.-23	4,01 %	19,41
DIS	PRSC	TRACTAFRIC MOTORS CI	2 290	2 290	2 200	-3,93 %	252	579 320	2 200	15,79 %	224,10	13-sept.-23	10,19 %	10,81
DIS	SHEC	VIVO ENERGY CI	865	865	850	-1,73 %	452	388 160	850	7,59 %	53,00	28-déc.-23	6,24 %	13,35
FIN	BICC	BICI CI	9 800	9 790	9 790	-0,10 %	50	489 500	9 790	30,71 %	540,90	27-juin-24	5,53 %	9,77
FIN	BOAB	BANK OF AFRICA BN	6 750	6 750	6 750	0,00 %	1 190	8 044 370	6 750	6,13 %	706,00	27-mai-24	10,46 %	6,36
FIN	BOABF	BANK OF AFRICA BF	6 400	6 450	6 400	0,00 %	996	6 341 170	6 400	-8,31 %	704,00	6-mai-24	11,00 %	4,84
FIN	BOAC	BANK OF AFRICA CI	7 800	7 800	7 805	0,06 %	2 108	16 367 105	7 805	13,20 %	684,00	29-avr.-24	8,76 %	5,99
FIN	BOAM	BANK OF AFRICA ML	1 730	1 830	1 855	7,23 %	3 077	5 672 420	1 855	25,76 %	144,00	21-mai-24	7,76 %	5,87
FIN	BOAN	BANK OF AFRICA NG	5 260	5 260	5 260	0,00 %	863	4 533 630	5 260	-2,41 %	609,15	31-mai-24	11,58 %	6,79
FIN	BOAS	BANK OF AFRICA SENEGAL	4 110	4 250	4 395	6,93 %	3 280	14 382 660	4 395	37,34 %	300,00	27-juin-24	6,83 %	6,20
FIN	CBIBF	CORIS BANK INTERNATIONAL	10 120	10 120	10 100	-0,20 %	985	9 870 320	10 100	8,60 %	790,00	5-juil.-24	7,82 %	5,03
FIN	ECOC	ECOBANK COTE D'IVOIRE	7 130	7 130	7 300	2,38 %	5 131	35 646 985	7 300	7,35 %	594,00	30-mai-24	8,14 %	8,36
FIN	ETIT	ECOBANK TRANS. INCORP. TG	17	16	16	-5,88 %	101 717	1 627 950	16	-15,79 %	0,60	8-juin-23	3,78 %	1,20
FIN	NSBC	NSIA BANQUE COTE D'IVOIRE	6 000	6 000	6 000	0,00 %	240	1 437 070	6 000	0,00 %	454,83	8-juil.-24	7,58 %	4,26
FIN	SAFC	SAFCA CI	850	860	860	1,18 %	2	1 720	860	-33,59 %	23,04	29-juil.-11		
FIN	SIBC	SOCIETE IVOIRIENNE DE BANQUE (v)	6 235	6 650	6 500	4,25 %	1 439	9 357 445	6 500	21,50 %	495,00	31-juil.-24	7,62 %	7,47
IND	CABC	SICABLE CI	960	950	950	-1,04 %	830	788 500	950	-14,41 %	79,58	31-mai-24	8,38 %	3,93
IND	FTSC	FILTISAC CI	1 390	1 390	1 395	0,36 %	516	717 270	1 395	-24,18 %	235,00	30-juil.-21	16,85 %	6,40
IND	NEIC	NEI-CEDA CI	780	765	775	-0,64 %	348	268 885	775	6,90 %	81,78	25-juin-24	10,55 %	8,48
IND	SEMC	EVIOSYS PACKAGING SIEM CI	700	SP	SP	0,00 %			700	0,00 %	14,00	28-déc.-21	2,00 %	7,40
IND	SIVC	AIR LIQUIDE CI	495	495	495	0,00 %	1 023	506 745	495	-40,36 %	63,00	29-sept.-17		10,73
IND	SLBC	SOLIBRA CI	83 250	SP	SP	0,00 %			83 250	-4,31 %	4 050,00	12-août-22	4,86 %	9,09

IND	STBC	SITAB CI	6 785	6 700	6 780	-0,07 %	262	1 776 460	6 780	14,05 %	675,00	29-juil.-24	9,96 %	9,77
IND	UNLC	UNILEVER CI	6 500	6 500	6 500	0,00 %	2	13 000	6 500	30,00 %	1 233,00	9-juil.-12		
IND	UNXC	UNIWAX CI	410	405	405	-1,22 %	1 248	505 040	405	-24,30 %	60,75	29-juil.-22	15,00 %	
SPU	CIEC	CIE CI	1 975	1 920	1 920	-2,78 %	2 987	5 754 715	1 920	12,94 %	171,00	30-juil.-24	8,91 %	10,11
SPU	ORAC	ORANGE COTE D'IVOIRE	13 000	13 000	12 995	-0,04 %	1 278	16 613 060	12 995	19,22 %	780,00	3-juin-24	6,00 %	12,64
SPU	SDCC	SODE CI	5 400	5 400	5 395	-0,09 %	681	3 677 300	5 395	13,10 %	450,00	15-sept.-23	8,34 %	7,92
TRP	SDSC	AFRICA GLOBAL LOGISTICS CI	1 320	1 315	1 300	-1,52 %	4 361	5 594 400	1 300	-3,70 %	92,00	20-nov.-23	7,08 %	4,13
TRP	SVOC	MOVIS CI	2 395	SP	SP	0,00 %			2 395	0,00 %	270,00	5-juil.-99		
<b>TOTAL</b>							141 334	161 562 600						

**TOTAL**
**TOTAL - Marché des actions**

169 389 387 438 150

Secteurs d'activités (\*) : AGR = Agriculture, AUT = Autres Secteurs, DIS = Distribution, FIN = Finances, IND = Industrie, TRP = Transport, SPU = Services Publics

**MARCHE DES DROITS**

Symbole	Titre	Cours Précédent	Cours du jour		Variation jour	Séance de cotation		Cours Référence	Variation depuis l'origine	Parité	Période de négociation	
			Ouv.	Clôt.		Volume	Valeur				Début	fin

**TOTAL**
**TOTAL - Marché des droits**
**Légende:**

(d) Ex-dividende (V) Variation par rapport au cours de référence

Cours du jour: Ouv.: Ouverture Clôt.: Clôture Moy.: Moyen

Mentions : NC: Non Coté Ex-c: Ex-coupon Ex-d: Ex-droit SP: Suspendu Val-T: Valeur Théorique

PER = Cours / BNPA selon les données disponibles Rdt. Net: Rendement net (DNPA / Cours)

Comp.: 1 - Premier Compartiment 2 - Second Compartiment 3 - Compartiment de croissance

Ratio de liquidité = Titres échangés / Volume des ordres de vente

: Progression de l'indice sectoriel : Stabilité de l'indice sectoriel : Recul de l'indice sectorie

**MARCHE DES OBLIGATIONS**

Symbole	Titre	Valeur nominale	Cours Précédent	Cours du jour	Cours Référence	Séance de cotation	Coupon couru	Coupon d'intérêt	Période	Montant net	Eché.	Type Amort
<b>OBLIGATIONS D'ETAT</b>												
EOM.O10	ETAT DU MALI 6,20 % 2022-2029	10 000	9 890	NC	9 890		394,70	A	620,00	9-déc.-24	ACD	
EOM.O11	ETAT DU MALI 6,40 % 2023-2030	10 000	10 000	NC	10 000		198,14	A	640,00	7-avr.-25	ACD	
EOM.O12	ETAT DU MALI 6,50 % 2023-2030	10 000	10 000	NC	10 000		1,78	A	650,00	28-juil.-25	ACD	
EOM.O13	ETAT DU MALI 6,50 % 2024-2034	10 000	10 000	NC	10 000		204,79	A	650,00	5-avr.-25	ACD	
EOM.O3	ETAT DU MALI 6,50 % 2018-2025	4 000	4 000	4 000	4 000	70	280 000	A	260,00	7-oct.-24	AC	
EOM.O4	ETAT DU MALI 6,50% 2019-2027	6 000	6 000	NC	6 000		18,16	A	390,00	12-juil.-25	AC	
EOM.O5	ETAT DU MALI 6,50% 2020-2028	8 000	8 000	NC	8 000		176,66	A	520,00	27-mars-25	ACD	
EOM.O6	ETAT DU MALI 6,50% 2020-2027	8 000	8 000	NC	8 000		341,96	A	520,00	2-déc.-24	AC	
EOM.O7	ETAT DU MALI 6,50% 2021-2031	8 750	8 750	NC	8 750		162,05	A	568,75	16-avr.-25	AC	
EOM.O8	ETAT DU MALI 6,20 % 2022-2032	10 000	10 000	NC	10 000		552,24	A	620,00	7-sept.-24	ACD	
EOM.O9	ETAT DU MALI 6,30% 2022-2032	10 000	9 800	NC	9 800		401,07	A	630,00	9-déc.-24	ACD	
EOS.O10	ETAT DU SENEGAL 6,15 % 2023-2030	10 000	9 100	9 700	9 700	2	19 400	S	307,50	29-sept.-24	ACD	
EOS.O11	ETAT DU SENEGAL 6,35 % 2023-2033	10 000	9 900	NC	9 900		210,52	S	317,50	29-sept.-24	ACD	
EOS.O12	ETAT DU SENEGAL 6,15 % 2023-2028	10 000	9 500	NC	9 500		280,47	S	307,50	14-août-24	ACD	
EOS.O13	ETAT DU SENEGAL 6,30 % 2023-2030	10 000	9 850	NC	9 850		287,31	S	315,00	14-août-24	ACD	
EOS.O14	ETAT DU SENEGAL 6,50 % 2023-2033	10 000	10 000	NC	10 000		296,43	S	325,00	14-août-24	ACD	
EOS.O15	ETAT DU SENEGAL 6,25 % 2024-2029	10 000	10 000	9 850	9 850	388	3 821 800	S	625,00	9-août-24	ACD	
EOS.O16	ETAT DU SENEGAL 6,45 % 2024-2031	10 000	10 000	NC	10 000		606,02	S	645,00	9-août-24	ACD	
EOS.O17	ETAT DU SENEGAL 6,65 % 2024-2034	10 000	10 000	NC	10 000		624,81	S	665,00	9-août-24	ACD	
EOS.O7	ETAT SENEGAL 6.30% 2015-2025	10 000	10 000	NC	10 000		112,19	S	317,59	25-nov.-24	ACD	
EOS.O8	ETAT DU SENEGAL 5,95% 2022-2034	10 000	10 000	NC	10 000		346,27	A	595,00	29-déc.-24	ACD	
EOS.O9	ETAT DU SENEGAL 6,00 % 2023-20	10 000	10 000	NC	10 000		198,91	S	300,00	29-sept.-24	ACD	
TPBF.O10	TPBF 6,50% 2020 - 2028	6 667	6 667	NC	6 666.68		154,26	S	216,67	20-sept.-24	ACD	
TPBF.O11	TPBF 6,50 % 2020-2028	6 668	6 668	NC	6 668		23,56	S	216,71	9-janv.-25	ACD	
TPBF.O12	TPBF 6.50% 2021-2031	10 000	9 850	NC	9 850		222,55	S	325,00	25-sept.-24	ACD	
TPBF.O13	TPBF 6,50 % 2021 - 2031	10 000	10 000	NC	10 000		40,63	S	325,00	6-janv.-25	ACD	
TPBF.O14	TPBF 6,30% 2022-2034	10 000	10 000	NC	10 000		256,79	S	315,00	1-sept.-24	ACD	
TPBF.O15	ETAT DU BURKINA 6,30 % 2022-2	10 000	9 999	NC	9 999		128,40	S	315,00	15-nov.-24	ACD	
TPBF.O16	ETAT DU BURKINA 6% 2023-2028	10 000	10 000	NC	10 000		30,98	S	300,00	10-janv.-25	ACD	
TPBF.O17	TPBF 6,30 % 2023-2030	10 000	10 000	NC	10 000		371,80	S	630,00	12-oct.-24	ACD	
TPBF.O18	TPBF 6,50% 2023-2033	10 000	9 900	NC	9 900		383,61	S	650,00	12-oct.-24	ACD	
TPBF.O4	TPBF 6.50% 2017-2027	(*)	10 000	NC	10 000		319,67	S	323,22	31-juil.-24	ACD	
TPBF.O5	TPBF 6,50% 2017-2024	10 000	10 000	NC	10 000		53,28	S	325,00	29-déc.-24	ACD	
TPBF.O6	TPBF 6.50% 2018-2025	10 000	9 850	NC	9 850		95,90	S	325,00	5-déc.-24	ACD	
TPBF.O7	TPBF 6,50% 2018- 2025	10 000	10 000	NC	10 000		132,47	S	325,00	15-nov.-24	AC	
TPBF.O8	TPBF 6,50% 2019-2027	10 000	10 000	NC	10 000		149,18	S	326,78	6-nov.-24	ACD	
TPBF.O9	TPBF 6,50% 2019 - 2027	10 000	11 000	NC	11 000		198,91	S	325,00	8-oct.-24	ACD	
TPBJ.O3	TPBJ 6,50% 2020-2028	10 000	10 000	NC	10 000		602,05	A	650,00	25-août-24	AC	
TPBJ.O4	TPBJ 5,50 % 2022-2037	10 000	10 000	NC	10 000		226,03	A	550,00	1-mars-25	AC	
TPBJ.O5	TPBJ 5,85 % 2022-2042	10 000	10 000	10 000	10 000	33	330 000	A	585,00	1-mars-25	ACD	
TPBJ.O6	TPBJ 5,75% 2022-2037	10 000	10 000	9 999	9 999	14	139 986	A	575,00	28-juil.-25	ACD	
TPBJ.O7	TPBJ 5,70% 2023-2030	10 000	10 000	NC	10 000		215,51	A	570,00	13-mars-25	AC	
TPBJ.O8	TPBJ 6,20% 2023-2038	10 000	10 000	NC	10 000		234,41	A	620,00	13-mars-25	AC	
TPCI.O17	TPCI 3% 2014-2024	10 000	10 000	SP	10 000		32,79	S	150,00	19-déc.-24	ACD	
TPCI.O19	TPCI 5.99% 2015-2025	10 000	9 850	NC	9 850		124,72	A	599,00	14-mai-25	ACD	
TPCI.O21	TPCI 6% 2016-2028	10 000	10 000	NC	10 000		184,11	A	600,00	8-avr.-25	ACD	
TPCI.O22	TPCI 5.90% 2016 - 2026	10 000	9 800	SP	9 800		71,12	A	590,00	15-juin-25	ACD	
TPCI.O23	TPCI 5.90% 2016-2026	10 000	10 000	NC	10 000		411,07	A	590,00	17-nov.-24	ACD	
TPCI.O24	TPCI 6.25% 2017-2029	10 000	10 000	NC	10 000		205,50	S	312,50	30-sept.-24	ACD	
TPCI.O25	TPCI 5,95% 2017-2024 A	10 000	10 000	NC	10 000		156,07	S	297,50	24-oct.-24	ACD	
TPCI.O26	TPCI 5,95% 2017-2024 B	10 000	10 000	NC	10 000		129,35	S	297,50	10-nov.-24	ACD	
TPCI.O27	TPCI 6% 2017-2025	10 000	10 250	SP	10 250		49,18	S	300,00	29-déc.-24	ACD	
TPCI.O28	TPCI 6% 2018 - 2026	10 000	10 000	SP	10 000		593,44	A	600,00	2-août-24	ACD	
TPCI.O29	TPCI 6% 2018-2026	10 000	9 700	NC	9 700		931,15	A	600,00	19-avr.-24	ACD	
TPCI.O30	TPCI 5,95% 2018-2025	3 000	3 000	SP	3 000		74,15	S	295,00	13-déc.-24	ACD	
TPCI.O31	TPCI 5,75% 2019 - 2026	10 000	10 230	SP	10 230		61,44	A	575,00	20-juin-25	ACD	
TPCI.O32	TPCI 2,23% 2019-2026	10 000		SP			23,83	A	223,00	20-juin-25	ACD	

TPCI.033	TPCI 5.75% 2019-2026	4 000	4 160	NC	4 160			82,55	A	230,00	20-mars-25	ACD
TPCI.034	TPCI 6% 2019-2029	6 250	6 188	NC	6 187.50			134,59	A	375,00	20-mars-25	ACD
TPCI.035	TPCI 5,75% 2019 -2026	10 000	10 250	SP	10 250			28,36	A	575,00	11-juil.-25	ACD
TPCI.036	TPCI 5,75% 2019- 2026	10 000	10 000	SP	10 000			538,87	A	575,00	21-août-24	ACD
TPCI.037	TPCI 5,80% 2019-2026	6 000	6 000	NC	6 000			226,30	A	348,00	4-déc.-24	ACD
TPCI.038	TPCI 5,75% 2019-2026	6 000	6 000	NC	6 000			224,34	A	345,00	4-déc.-24	ACD
TPCI.039	TPCI 5,75% 2019 - 2026	6 000	6 420	NC	6 420			269,59	A	345,00	17-oct.-24	ACD
TPCI.040	TPCI 5,75% 2019-2026	6 000	6 000	NC	6 000			189,47	A	345,00	10-janv.-25	ACD
TPCI.041	TPCI 5,80% 2020-2027	10 000	10 000	NC	10 000			240,87	A	580,00	28-févr.-25	ACD
TPCI.042	TPCI 5,90% 2020-2030	10 000	10 000	NC	10 000			244,08	A	590,00	28-févr.-25	ACD
TPCI.043	TPCI 5,90% 2020 - 2030	10 000	10 000	NC	10 000			156,79	A	590,00	23-avr.-25	ACD
TPCI.044	TPCI 5,80% 2020 - 2027	10 000	9 900	NC	9 900			154,14	A	580,00	23-avr.-25	ACD
TPCI.045	TPCI 5,80% 2020 - 2027	6 000	6 000	SP	6 000			41,00	A	348,00	16-juin-25	ACD
TPCI.046	TPCI 5,90% 2020 - 2030	7 500	7 650	SP	7 650			52,13	A	442,50	16-juin-25	ACD
TPCI.047	TPCI 5,80% 2020 - 2027	6 000	6 150	SP	6 150			51,60	A	438,00	16-juin-25	ACD
TPCI.048	TPCI 5,80% 2020- 2027 (*)	8 000	7 920	SP	7 920			464,00	A	464,00	29-juil.-24	ACD
TPCI.049	TPCI 5,90% 2020- 2030 (*)	8 750	8 824	SP	8 824.38			516,25	A	516,25	29-juil.-24	ACD
TPCI.050	TPCI 5,90% 2020-2030	8 750	8 750	SP	8 750			473,93	A	516,25	28-août-24	ACD
TPCI.051	TPCI 5,80 % 2020-2027	8 000	8 000	NC	8 000			381,60	A	464,00	2-oct.-24	ACD
TPCI.052	TPCI 5,90 % 2020 -2030	8 750	8 750	NC	8 750			424,57	A	516,25	2-oct.-24	ACD
TPCI.053	TPCI 5,80% 2020-2027	8 000	8 480	NC	8 480			348,63	A	464,00	28-oct.-24	ACD
TPCI.054	TPCI 5,90% 2020-2030	8 750	8 575	NC	8 575			387,89	A	516,25	28-oct.-24	ACD
TPCI.055	TPCI 5,80% 2020 -2027	8 000	8 400	NC	8 400			276,37	A	464,00	24-déc.-24	ACD
TPCI.056	TPCI 5,90% 2020- 2030	8 750	9 450	NC	9 450			307,49	A	516,25	24-déc.-24	ACD
TPCI.057	TPCI 5,80% 2020-2027	8 000	7 680	NC	7 680			319,48	A	464,00	20-nov.-24	ACD
TPCI.058	TPCI 5,80% 2021-2028	8 000	8 000	NC	8 000			180,52	A	464,00	9-mars-25	ACD
TPCI.059	TPCI 5,90% 2021-2031	8 750	9 056	NC	9 056.25			200,84	A	516,25	9-mars-25	ACD
TPCI.060	TPCI 5,80% 2021-2028	10 000	10 000	NC	10 000			122,36	A	580,00	13-mai-25	ACD
TPCI.061	TPCI 5,90% 2021-2031	10 000	10 050	NC	10 050			124,47	A	590,00	13-mai-25	ACD
TPCI.062	TPCI 5,80 % 2021 -2028	8 000	7 920	SP	7 920			36,87	A	464,00	30-juin-25	ACD
TPCI.063	TPCI 5,90% 2021 -2031	8 750	8 750	SP	8 750			41,02	A	516,25	30-juin-25	ACD
TPCI.064	TPCI 5,80 % 2021 - 2028	10 000	10 000	SP	10 000			551,48	A	580,00	16-août-24	ACD
TPCI.065	TPCI 5,90 % 2021-2031	10 000	10 700	NC	10 700			488,44	A	590,00	30-sept.-24	ACD
TPCI.066	TPCI 5,90% 2021-2031	10 000	10 000	NC	10 000			430,41	A	590,00	5-nov.-24	ACD
TPCI.067	TPCI 5,90 % 2021-2036	10 000	10 200	NC	10 200			364,32	A	590,00	16-déc.-24	ACD
TPCI.068	TPCI 5,90 % 2022-2037	10 000	10 000	NC	10 000			288,55	A	590,00	1-févr.-25	ACD
TPCI.069	TPCI 5,75 % 2022-2037	10 000	10 000	NC	10 000			203,22	A	575,00	22-mars-25	ACD
TPCI.070	TPCI 5,75 % 2022-2037	10 000	10 300	NC	10 300			143,36	A	575,00	29-avr.-25	ACD
TPCI.071	TPCI 5,65% 2022-2032	10 000	10 150	NC	10 150			68,11	A	565,00	15-juin-25	ACD
TPCI.072	TPCI 5,65% 2022-2029	10 000	10 000	NC	10 000			565,00	A	565,00	29-juil.-24	ACD
TPCI.073	TPCI 5,75% 2022-2032	10 000	10 500	NC	10 500			575,00	A	575,00	29-juil.-24	ACD
TPCI.074	TPCI 5,85% 2022-2042	10 000	10 000	NC	10 000			565,00	A	565,00	29-juil.-24	ACD
TPCI.075	TPCI 5,65% 2022-2029	10 000	10 700	NC	10 700			456,94	A	565,00	7-oct.-24	ACD
TPCI.076	TPCI 5,75% 2022-2032	10 000	10 000	NC	10 000			465,03	A	575,00	7-oct.-24	ACD
TPCI.077	TPCI (TAUX DE BASE + SPREAD) % 2022-2029	10 000	10 000	NC	10 000			354,43	T	188,75	11-mai-24	ACD
TPCI.078	TPCI 5,65% 2022-2029	10 000	10 000	NC	10 000			353,51	A	565,00	13-déc.-24	ACD
TPCI.079	TPCI 5,75% 2023-2030	10 000	10 000	NC	10 000			238,80	A	575,00	28-févr.-25	ACD
TPCI.080	TPCI 6% 2023-2030	10 000	10 000	10 000	10 000	76 005	722 050 000	120,00	A	600,00	17-mai-25	ACD
TPCI.081	TPCI 5,90% 2023-2028 (*)	10 000	10 500	NC	10 500			586,78	A	590,00	31-juil.-24	ACD
TPCI.082	TPCI 6,00% 2023-2030 (*)	10 000	10 000	NC	10 000			596,72	A	600,00	31-juil.-24	ACD
TPCI.083	TPCI 5,90 % 2023-2028	10 000	10 000	NC	10 000			469,10	A	590,00	12-oct.-24	ACD
TPCI.084	TPCI 6,00 % 2023-2030	10 000	10 000	NC	10 000			477,05	A	600,00	12-oct.-24	ACD
TPCI.085	TPCI 5,90 % 2023 - 2028	10 000	10 000	NC	10 000			367,54	A	590,00	14-déc.-24	ACD
TPCI.086	TPCI 6,00 % 2023 - 2030	10 000	10 000	NC	10 000			373,77	A	600,00	14-déc.-24	ACD
TPNE.01	TRESOR PUBLIC DU NIGER 6,50% 2019-2026	10 000	10 000	NC	10 000			219,04	A	650,00	28-mars-25	ACD
TPNE.02	TRESOR PUBLIC DU NIGER 6,50% 2019 - 2026	10 000	10 000	NC	10 000			644,67	A	650,00	1-août-24	ACD
TPNE.03	TRESOR PUBLIC DU NIGER 6,5% 2020-2027 (*)	8 000	8 000	NC	8 000			517,16	A	520,00	31-juil.-24	ACD
TPNE.04	TRESOR PUBLIC DU NIGER 6,30% 2	10 000	10 000	NC	10 000			585,25	A	630,00	24-août-24	ACD
TPNE.05	TPNE 6,15 % 2022-2034	10 000	10 000	NC	10 000			94,36	A	615,00	3-juin-25	ACD
TPNE.06	TRESOR PUBLIC DU NIGER 6,15% 2022 - 2034	10 000	10 000	NC	10 000			383,11	A	615,00	14-déc.-24	ACD
TPNE.07	TRESOR PUBLIC DU NIGER 6,25 % 2023-2028	10 000	10 000	NC	10 000			61,64	A	625,00	23-juin-25	ACD
TPTG.02	TPTG 6% 2022-2037	10 000	10 000	NC	10 000			419,67	A	600,00	16-nov.-24	ACD
<b>TOTAL</b>								<b>76 512</b>		<b>726 641 186</b>		

**OBLIGATIONS REGIONALES**

BIDC.O4	BIDC-EBID 6,10% 2017-2027	3 750	3 750	NC	3 750	26,95	A	228,78	16-juin-25	ACD
BIDC.O5	BIDC-EBID 6,40% 2019-2026	10 000	10 000	NC	10 000	29,57	S	320,00	12-janv.-25	ACD
BIDC.O6	BIDC-EBID 6,50 % 2021-2028	8 000	8 000	NC	8 000	102,29	S	261,42	18-nov.-24	ACD
BIDC.O7	BIDC-EBID 5,90% 2022-2029	10 000	9 699	NC	9 699	80,60	S	295,00	9-déc.-24	ACD
CRRH.O10	CRRH-UEMOA 6,10% 2022-2037	10 000	10 000	NC	10 000	296,62	S	305,00	3-août-24	AC
CRRH.O2	CRRH-UEMOA 6.10% 2012-2024	10 000	9 800	NC	9 800	19,89	S	305,00	17-janv.-25	AC
CRRH.O4	CRRH-UEMOA 6% 2014-2024	10 000	10 000	NC	10 000	47,54	S	300,00	30-déc.-24	AC
CRRH.O5	CRRH-UEMOA 5.85% 2015-2025	10 000	10 000	NC	10 000	40,07	S	294,90	4-janv.-25	AC
CRRH.O6	CRRH-UEMOA 5.85% 2016-2026	10 000	10 000	NC	10 000	41,33	S	292,50	3-janv.-25	ACD
CRRH.O7	CRRH-UEMOA 5.95% 2017-2029	4 583	4 583	NC	4 583	54,10	S	136,35	17-nov.-24	AC
CRRH.O8	CRRH-UEMOA 5.95% 2018-2030	5 417	5 417	NC	5 416.67	33,46	S	161,15	21-déc.-24	AC
CRRH.O9	CRRH-UEMOA 6.05% 2018-2033	6 333	6 333	NC	6 333	39,78	S	191,58	21-déc.-24	AC
<b>TOTAL</b>						<b>0</b>		<b>0</b>		

**OBLIGATIONS PRIVEES**

BHSN.O1	DIASPORA BONDS BHS 6,25% 2019-	10 000		NC		343,24	S	310,79	10-juil.-24	ACD
FBOAD.O1	FCTC BOAD DOLI-P 6,10% 2023-2030	8 200	8 200	NC	8 200	179,53	S	252,16	20-sept.-24	AC
FDFINBF.O1	FIDELIS FINANCE CAP25 7,00% 2023-2028	10 000	10 000	NC	10 000	125,85	S	330,80	20-nov.-24	ACD
FEPTC.O1	FCTC EPT 7 % 2023-2030	10 000	10 000	NC	10 000	117,44	T	171,50	27-août-24	ACD
FEPTC.O2	FCTC EPT 7,25 % 2023-2033	10 000	10 000	NC	10 000	121,64	T	177,63	27-août-24	ACD
FEPTC.O3	FCTC EPT 7,50% 2023-2038	10 000		NC		125,83	T	183,75	27-août-24	ACD
FNSBC.O1	FCTC NSIA BANQUE 7 % 2020-2025	1 667	1 667	NC	1 666.66	13,36	T	28,58	16-sept.-24	ACD
FORBT.O1	FCTC ORABANK 7 % 2021-2026	5 556	6 056	NC	6 055.55	32,11	T	95,28	28-sept.-24	ACD
FSNTS.O1	FCTC SONATEL C-1 6,40 % 2023-2	10 000	10 000	NC	10 000	16,35	S	300,80	19-janv.-25	AC
FSNTS.O2	FCTC SONATEL C-2 6,60 % 2023-2	10 000	10 000	NC	10 000	16,86	S	310,20	19-janv.-25	AC
FTIMC.O1	FCTC TEYLIOM IMMO 7 % 2021-2028	6 667	6 667	NC	6 666.66	63,38	T	114,33	8-sept.-24	ACD
ORGT.O2	ORAGROUP SA 7,15% 2021-2028	9 000	9 675	NC	9 675	165,27	S	321,75	26-oct.-24	ACD
PADS.O3	PAD 6,60% 2020-2027	7 000	7 000	NC	7 000	127,49	S	231,00	19-oct.-24	ACD
PTRC.O1	PETRO IVOIRE 6,80% 2022-2029	10 000	10 600	NC	10 600	80,11	S	333,20	15-déc.-24	ACD
SNLC.O1	SENELEC 6,50% 2018-2025	2 000	2 000	NC	1 999.80	43,80	S	65,00	27-sept.-24	AC
SNTS.O2	SONATEL 6,50% 2020-2027	6 000	5 550	NC	5 550	13,06	S	184,81	16-janv.-25	ACD
<b>TOTAL</b>						<b>0</b>		<b>0</b>		

**SUKUK ET TITRES ASSIMILES**

SUKSN.S2	SUKUK SN 6% 2016-2026	10 000	10 750	NC	10 750	5,00	S	306,67	26-janv.-25	ACD
SUKTG.S1	SUKUK TG 6.5% 2016-2026	10 000	10 750	NC	10 750	334,87	S	373,91	17-août-24	ACD
<b>TOTAL</b>						<b>0</b>		<b>0</b>		
<b>TOTAL - Marché des obligations</b>						<b>76 512</b>		<b>726 641 186</b>		

Légende :  
 (#) (\*) Ex-Coupon couru (#/#)Cours de référence amorti / Coupon couru Ex-c (#)Ex-marge de profits  
 Cours du jour: Ouv.: Ouverture Clôt.: Clôture Moy.: Moyen  
 Type Amort: Type d'Amortissement IF: In Fine AC: Amortissement Constant AD: Amortissement Dégressif ACD: Amortissement Constant Différé  
 Période: Périodicité de paiement des coupons A: Annuelle S: Semestrielle T: Trimestrielle  
 Eché.: Échéance de paiement des intérêts  
 Mentions: NC: Non Coté Ex-c: Ex-coupon ou Ex-droit SP: Suspendu

**INFORMATIONS**
**OPERATIONS EN COURS**

Emetteur	Opération
TPCI	Première cotation - TPCI 5,90 % 2024-2029 & TPCI 6,00 % 2024-2031 - Première cotation le 08 août 2024
SAPH CI	Paiement de dividendes de 64,80 F CFA net par action, le 12/08/2024
SOGB	Paiement de dividendes de 207 F CFA net par action, le 06/08/2024
SIB	Paiement de dividendes de 495 F CFA net par action, le 31/07/2024
SITAB	Paiement de dividendes de 675 F CFA net par action, le 29/07/2024
NESTLE CI	Paiement de dividendes de 675 F CFA net par action, le 20/08/2024
CIE CI	Paiement de dividendes de 171 F CFA net par action, le 30/07/2024
ONATEL BF	Paiement de dividendes de 266,44625 F CFA net par action, le 31/07/2024

**AVIS**

Entité	N°	Nature	Objet
DC/BR	126 - 2024	Paiement de dividendes	Paiement de dividendes - Exercice 2023 - SOGB CI

BRVM	172-2024	Païement Intérêts	Païement des intérêts semestriels - ETAT DU SENEGAL 6,15 % 2023-2028
BRVM	173-2024	Païement Intérêts	Païement des intérêts semestriels - ETAT DU SENEGAL 6,30 % 2023-2030
BRVM	174-2024	Païement Intérêts	Païement des intérêts semestriels - ETAT DU SENEGAL 6,50 % 2023-2033

## COMMUNIQUES

Emetteur	N °	Nature	Objet
BANK OF AFRICA BN	20240729	Bilan d'exécution du contrat de liquidité	Bilan semestriel du contrat de liquidité - 1er semestre 2024 - BOA BENIN
BANK OF AFRICA BF	20240729-1	Bilan d'exécution du contrat de liquidité	Bilan semestriel du contrat de liquidité - 1er semestre 2024 - BOA BF
BANK OF AFRICA CI	20240729-2	Bilan d'exécution du contrat de liquidité	Bilan semestriel du contrat de liquidité - 1er semestre 2024 - BOA CI
BANK OF AFRICA ML	20240729-3	Bilan d'exécution du contrat de liquidité	Bilan semestriel du contrat de liquidité - 1er semestre 2024 - BOA MALI
BANK OF AFRICA NG	20240729-4	Bilan d'exécution du contrat de liquidité	Bilan semestriel du contrat de liquidité - 1er semestre 2024 - BOA NIGER
BANK OF AFRICA SN	20240729-5	Bilan d'exécution du contrat de liquidité	Bilan semestriel du contrat de liquidité - 1er semestre 2024 - BOA SN



**QUANTITES RESIDUELLES**
**MARCHE DES ACTIONS**

Symbole	Titre	Quantité résiduelle à l'achat	Cours Achat / Vente			Quantité résiduelle à la vente	Cours de Référence
ABJC	SERVAIR ABIDJAN CI	37	2,255	/	2,300	34	2 300
BICC	BICI CI	300	9,600	/	9,800	838	9 790
BNBC	BERNABE CI	1 466	1,080	/	1,090	106	1 090
BOAB	BANK OF AFRICA BN	152	6,745	/	6,750	465	6 750
BOABF	BANK OF AFRICA BF	167	6,350	/	6,400	374	6 400
BOAC	BANK OF AFRICA CI	31	7,800	/	7,805	107	7 805
BOAM	BANK OF AFRICA ML	1 216	Marché	/			1 855
BOAN	BANK OF AFRICA NG	75	5,205	/	5,250	500	5 260
BOAS	BANK OF AFRICA SENEGAL	200	4,400	/			4 395
CABC	SICABLE CI	11	950	/	980	1 550	950
CBIBF	CORIS BANK INTERNATIONAL	209	10,000	/	10,100	26	10 100
CFAC	CFAO MOTORS CI	11	655	/	685	49 140	685
CIEC	CIE CI	597	1,920	/	1,925	445	1 920
ECOC	ECOBANK COTE D'IVOIRE	229	6,900	/	7,295	97	7 300
ETIT	ECOBANK TRANS. INCORP. TG	560 589	16	/	17	3 806 910	16
FTSC	FILTISAC CI	210	1,390	/	1,395	1 085	1 395
NEIC	NEI-CEDA CI	18	760	/	775	27	775
NSBC	NSIA BANQUE COTE D'IVOIRE	20	5,915	/	6,000	2 026	6 000
NTLC	NESTLE CI	33	7,500	/	7,600	5 610	7 600
ONTBF	ONATEL BF	108	2,750	/	2,800	14 991	2 800
ORAC	ORANGE COTE D'IVOIRE	62	12,995	/	13,000	219	12 995
ORGT	ORAGROUP TOGO			/	1,935	86	1 935
PALC	PALM CI	7	5,700	/	5,740	736	5 740
PRSC	TRACTAFRIC MOTORS CI	108	2,200	/	2,450	1	2 200
SAFC	SAFCA CI	125	850	/	860	1	860
SCRC	SUCRIVOIRE	305	520	/	525	313	525
SDCC	SODE CI	47	5,395	/	5,400	1 630	5 395
SDSC	AFRICA GLOBAL LOGISTICS CI	5	1,265	/	1,300	15 178	1 300
SEMC	EVIOSYS PACKAGING SIEM CI			/			700
SGBC	SOCIETE GENERALE COTE D'IVOIRE	227	20,400	/	20,500	464	20 500
SHEC	VIVO ENERGY CI	1 339	850	/	860	33	850
SIBC	SOCIETE IVOIRIENNE DE BANQUE	180	6,450	/	6,500	65	6 500
SICC	SICOR CI	16	3,000	/			3 000
SIVC	AIR LIQUIDE CI	59	495	/	500	4 632	495
SLBC	SOLIBRA CI			/			83 250
SMBC	SMB CI	117	12,850	/	13,000	444	13 000
SNTS	SONATEL SN	396	20,500	/	20,700	1 502	20 700
SOGC	SOGB CI	328	3,805	/	3,850	343	3 850
SPHC	SAPH CI	100	2,805	/	3,000	448	3 000
STAC	SETAO CI	2	715	/	770	172	770
STBC	SITAB CI	2	6,710	/	6,780	197	6 780
SVOC	MOVIS CI			/			2 395
TTLC	TOTALENERGIES MARKETING CI	9	2,195	/	2,250	761	2 250
TTLS	TOTALENERGIES MARKETING SN	124	2,190	/	2,220	390	2 220
UNLC	UNILEVER CI			/	6,500	48	6 500
UNXC	UNIWAX CI	400	405	/	410	3 832	405



QUANTITES RESIDUELLES

MARCHE DES DROITS

Symbole	Titre	Quantité résiduelle à l'achat	Cours Achat / Vente	Quantité résiduelle à la vente	Cours de Référence
---------	-------	-------------------------------	---------------------	--------------------------------	--------------------

**QUANTITES RESIDUELLES**
**MARCHE DES OBLIGATIONS**

Symbole	Titre	Quantité résiduelle à l'achat	Cours Achat / Vente	Quantité résiduelle à la vente	Cours de Référence
FBOAD.01	FCTC BOAD DOLI-P 6,10% 2023-2030		/ 8,200	309	8 200
FDFINBF.01	FIDELIS FINANCE CAP25 7,00% 2023-2028		/		10 000
FEPTC.01	FCTC EPT 7 % 2023-2030	52	10,000 /		10 000
FEPTC.02	FCTC EPT 7,25 % 2023-2033		/		10 000
FEPTC.03	FCTC EPT 7,50% 2023-2038		/		10 000
FNSBC.01	FCTC NSIA BANQUE 7 % 2020-2025	172	1,666.66 /		1 667
PTRC.01	PETRO IVOIRE 6,80% 2022-2029		/		10 600
SNLC.01	SENELEC 6,50% 2018-2025		/ 2,000	1 798	2 000
SNTS.02	SONATEL 6,50% 2020-2027		/ Marché	2	5 550
FORBT.01	FCTC ORABANK 7 % 2021-2026		/ 5,601.66	6 300	6 056
FSNTS.01	FCTC SONATEL C-1 6,40 % 2023-2		/ 9,850	1 332	10 000
FSNTS.02	FCTC SONATEL C-2 6,60 % 2023-2		/		10 000
FTIMC.01	FCTC TEYLIOM IMMO 7 % 2021-2028	145	6,666.66 / 7,133.33	3 962	6 667
ORGT.02	ORAGROUP SA 7,15% 2021-2028	250	9,000 / 9,675	1 799	9 675
PADS.03	PAD 6,60% 2020-2027		/ 7,000	195	7 000
EOM.010	ETAT DU MALI 6,20 % 2022-2029		/		9 890
EOM.011	ETAT DU MALI 6,40 % 2023-2030		/		10 000
EOM.012	ETAT DU MALI 6,50 % 2023-2030		/ 10,000	20	10 000
EOM.013	ETAT DU MALI 6,50 % 2024-2034		/ 10,000	10 000	10 000
EOM.03	ETAT DU MALI 6,50 % 2018-2025		/		4 000
EOM.04	ETAT DU MALI 6,50% 2019-2027		/		6 000
TPNE.04	TRESOR PUBLIC DU NIGER 6,30% 2		/ 9,800	94	10 000
TPNE.05	TPNE 6,15 % 2022-2034		/ 10,000	200	10 000
TPNE.06	TRESOR PUBLIC DU NIGER 6,15% 2022 - 2034		/		10 000
TPNE.07	TRESOR PUBLIC DU NIGER 6,25 % 2023-2028		/		10 000
TPTG.02	TPTG 6% 2022-2037		/ 10,000	566	10 000
TPCI.084	TPCI 6,00 % 2023-2030		/ 10,000	5	10 000
TPCI.085	TPCI 5,90 % 2023 - 2028		/		10 000
TPCI.086	TPCI 6,00 % 2023 - 2030		/		10 000
TPNE.01	TRESOR PUBLIC DU NIGER 6,50% 2019-2026		/ 9,250	23	10 000
TPNE.02	TRESOR PUBLIC DU NIGER 6,50% 2019 - 2026		/ 9,500	500	10 000
TPNE.03	TRESOR PUBLIC DU NIGER 6,5% 2020-2027		/		8 000
TPCI.078	TPCI 5,65% 2022-2029		/		10 000
TPCI.079	TPCI 5,75% 2023-2030		/ 9,900	70	10 000
TPCI.080	TPCI 6% 2023-2030		/ 10,000	992	10 000
TPCI.081	TPCI 5,90% 2023-2028		/		10 500
TPCI.082	TPCI 6,00% 2023-2030		/ 9,850	64	10 000
TPCI.083	TPCI 5,90 % 2023-2028		/		10 000
TPCI.072	TPCI 5,65% 2022-2029		/		10 000
TPCI.073	TPCI 5,75% 2022-2032		/		10 500
TPCI.074	TPCI 5,85% 2022-2042		/		10 000
TPCI.075	TPCI 5,65% 2022-2029		/		10 700
TPCI.076	TPCI 5,75% 2022-2032		/		10 000
TPCI.077	TPCI (TAUX DE BASE + SPREAD) % 2022-2029		/		10 000
TPCI.066	TPCI 5,90% 2021-2031		/		10 000
TPCI.067	TPCI 5,90 % 2021-2036		/		10 200
TPCI.068	TPCI 5,90 % 2022-2037		/ 10,000	4	10 000
TPCI.069	TPCI 5,75 % 2022-2037		/ 10,000	26	10 000
TPCI.070	TPCI 5,75 % 2022-2037		/ 9,800	2 000	10 300
TPCI.071	TPCI 5,65% 2022-2032		/		10 150

TPCI.060	TPCI 5,80% 2021-2028	/			10 000
TPCI.061	TPCI 5,90% 2021-2031	/			10 050
TPCI.062	TPCI 5,80 % 2021 -2028	/			7 920
TPCI.063	TPCI 5,90% 2021 -2031	/			8 750
TPCI.064	TPCI 5,80 % 2021 - 2028	/			10 000
TPCI.065	TPCI 5,90 % 2021-2031	/			10 700
TPCI.054	TPCI 5,90% 2020-2030	/			8 575
TPCI.055	TPCI 5,80% 2020 -2027	/			8 400
TPCI.056	TPCI 5,90% 2020- 2030	/			9 450
TPCI.057	TPCI 5,80% 2020-2027	/			7 680
TPCI.058	TPCI 5,80% 2021-2028	/			8 000
TPCI.059	TPCI 5,90% 2021-2031	/			9 056
TPCI.048	TPCI 5,80% 2020- 2027	/			7 920
TPCI.049	TPCI 5,90% 2020- 2030	/			8 824
TPCI.050	TPCI 5,90% 2020-2030	/			8 750
TPCI.051	TPCI 5,80 % 2020-2027	/			8 000
TPCI.052	TPCI 5,90 % 2020 -2030	/			8 750
TPCI.053	TPCI 5,80% 2020-2027	/			8 480
TPCI.042	TPCI 5,90% 2020-2030	/	9,750	74	10 000
TPCI.043	TPCI 5,90% 2020 - 2030	/	10,000	44	10 000
TPCI.044	TPCI 5,80% 2020 - 2027	/	9,800	240	9 900
TPCI.045	TPCI 5,80% 2020 -2027	/			6 000
TPCI.046	TPCI 5,90% 2020 - 2030	/			7 650
TPCI.047	TPCI 5,80% 2020 - 2027	/			6 150
TPCI.036	TPCI 5,75% 2019- 2026	/			10 000
TPCI.037	TPCI 5,80% 2019-2026	/	5,940	66	6 000
TPCI.038	TPCI 5,75% 2019-2026	/			6 000
TPCI.039	TPCI 5,75% 2019 - 2026	/			6 420
TPCI.040	TPCI 5,75% 2019-2026	/			6 000
TPCI.041	TPCI 5,80% 2020-2027	/			10 000
TPCI.030	TPCI 5,95% 2018-2025	/			3 000
TPCI.031	TPCI 5,75% 2019 - 2026	/			10 230
TPCI.032	TPCI 2,23% 2019-2026	/			10 000
TPCI.033	TPCI 5.75% 2019-2026	/			4 160
TPCI.034	TPCI 6% 2019-2029	/	6,250	129	6 188
TPCI.035	TPCI 5,75% 2019 -2026	/			10 250
TPCI.024	TPCI 6.25% 2017-2029	/			10 000
TPCI.025	TPCI 5,95% 2017-2024 A	/			10 000
TPCI.026	TPCI 5,95% 2017-2024 B	/			10 000
TPCI.027	TPCI 6% 2017-2025	/			10 250
TPCI.028	TPCI 6% 2018 - 2026	/			10 000
TPCI.029	TPCI 6% 2018-2026	/			9 700
TPBJ.08	TPBJ 6,20% 2023-2038	/			10 000
TPCI.017	TPCI 3% 2014-2024	/			10 000
TPCI.019	TPCI 5.99% 2015-2025	/			9 850
TPCI.021	TPCI 6% 2016-2028	/	9,900	7	10 000
TPCI.022	TPCI 5.90% 2016 - 2026	/			9 800
TPCI.023	TPCI 5.90% 2016-2026	/			10 000
TPBF.09	TPBF 6,50% 2019 - 2027	/	11,000	531	11 000
TPBJ.03	TPBJ 6,50% 2020-2028	/			10 000
TPBJ.04	TPBJ 5,50 % 2022-2037	/			10 000
TPBJ.05	TPBJ 5,85 % 2022-2042	/	10,000	267	10 000
TPBJ.06	TPBJ 5,75% 2022-2037	/	10,000	4 990	9 999
TPBJ.07	TPBJ 5,70% 2023-2030	/			10 000
TPBF.018	TPBF 6,50% 2023-2033	/	10,000	37	9 900

TPBF.O4	TPBF 6.50% 2017-2027			/			10 000
TPBF.O5	TPBF 6,50% 2017-2024			/			10 000
TPBF.O6	TPBF 6.50% 2018-2025			/			9 850
TPBF.O7	TPBF 6,50% 2018- 2025			/	10,000	210	10 000
TPBF.O8	TPBF 6,50% 2019-2027			/			10 000
TPBF.O12	TPBF 6.50% 2021-2031			/			9 850
TPBF.O13	TPBF 6,50 % 2021 - 2031			/	9,900	14	10 000
TPBF.O14	TPBF 6,30% 2022-2034			/	9,500	100	10 000
TPBF.O15	ETAT DU BURKINA 6,30 % 2022-2			/	9,900	11	9 999
TPBF.O16	ETAT DU BURKINA 6% 2023-2028			/			10 000
TPBF.O17	TPBF 6,30 % 2023-2030			/			10 000
EOS.O17	ETAT DU SENEGAL 6,65 % 2024-2034			/			10 000
EOS.O7	ETAT SENEGAL 6.30% 2015-2025			/	10,000	122	10 000
EOS.O8	ETAT DU SENEGAL 5,95% 2022-2034			/	10,000	219	10 000
EOS.O9	ETAT DU SENEGAL 6,00 % 2023-20			/	10,000	169	10 000
TPBF.O10	TPBF 6,50% 2020 - 2028			/			6 667
TPBF.O11	TPBF 6,50 % 2020-2028			/			6 668
EOS.O11	ETAT DU SENEGAL 6,35 % 2023-2033			/	10,000	61	9 900
EOS.O12	ETAT DU SENEGAL 6,15 % 2023-2028			/	9,500	43	9 500
EOS.O13	ETAT DU SENEGAL 6,30 % 2023-2030			/	9,850	698	9 850
EOS.O14	ETAT DU SENEGAL 6,50 % 2023-2033			/			10 000
EOS.O15	ETAT DU SENEGAL 6,25 % 2024-2029			/	9,850	432	9 850
EOS.O16	ETAT DU SENEGAL 6,45 % 2024-2031			/			10 000
EOM.O5	ETAT DU MALI 6,50% 2020-2028			/	7,800	118	8 000
EOM.O6	ETAT DU MALI 6,50% 2020-2027			/	8,000	895	8 000
EOM.O7	ETAT DU MALI 6.50% 2021-2031			/	8,750	1 070	8 750
EOM.O8	ETAT DU MALI 6,20 % 2022-2032			/			10 000
EOM.O9	ETAT DU MALI 6,30% 2022-2032			/			9 800
EOS.O10	ETAT DU SENEGAL 6,15 % 2023-2030	3	9,700	/			9 700
BIDC.O4	BIDC-EBID 6.10% 2017-2027			/			3 750
BIDC.O5	BIDC-EBID 6,40% 2019-2026			/			10 000
BIDC.O6	BIDC-EBID 6,50 % 2021-2028			/	8,000	95	8 000
BIDC.O7	BIDC-EBID 5,90% 2022-2029			/	9,500	12 014	9 699
CRRH.O10	CRRH-UEMOA 6,10% 2022-2037			/	9,900	933	10 000
CRRH.O2	CRRH-UEMOA 6.10% 2012-2024			/			9 800
CRRH.O4	CRRH-UEMOA 6% 2014-2024			/			10 000
CRRH.O5	CRRH-UEMOA 5.85% 2015-2025			/			10 000
CRRH.O6	CRRH-UEMOA 5.85% 2016-2026			/			10 000
CRRH.O7	CRRH-UEMOA 5.95% 2017-2029			/	4,583	23	4 583
CRRH.O8	CRRH-UEMOA 5.95% 2018-2030			/			5 417
CRRH.O9	CRRH-UEMOA 6.05% 2018-2033			/			6 333

**SUKUK ET TITRES ASSIMILES**

Symbole	Titre	Quantité résiduelle à l'achat	Cours Achat / Vente	Quantité résiduelle à la vente	Cours de Référence
SUKSN.S2	SUKUK SN 6% 2016-2026		/		10 750
SUKTG.S1	SUKUK TG 6.5% 2016-2026		/ 10,000	1	10 750

**CALENDRIER DES ASSEMBLEES GENERALES**
**ANNEE : 2024**

Société	Nature	Date	Heure	Lieu
BANK OF AFRICA SN	Extraordinaire	16/08/2024	09:30:00	3ème Etage Immeuble Elan I, Almadies, Zone 12, Route de Ngor à Dakar
BANK OF AFRICA ML	Extraordinaire	13/08/2024	09:30:00	Immeuble BANK OF AFRICA, Avenue du Mali, Quartier ACI 2000
AIR LIQUIDE CI	Mixte	22/07/2024	14:00:00	SALLE DE CONFÉRENCE DE LA CRRAE-UMOA, à Abidjan
VIVO ENERGY CI	Ordinaire	28/06/2024	09:30:00	Espace Crystal situé à Marcory zone 4C, 805 rue Chevalier de Clieu non loin des Sapeurs Pompiers
SODECI	Ordinaire	27/06/2024	08:30:00	VISIOCONFERENCE
SERVAIR ABIDJAN CI	Ordinaire	27/06/2024	11:00:00	Salle JEWELS de la CGECI sise au Plateau, Avenue Lamblin
UNIWAX CI	Ordinaire	27/06/2024	09:00:00	Espace Latrille Events, sis à Abidjan, Cocody II-Plateaux (Carrefour Duncan)
CFAO MOTORS CI	Mixte	27/06/2024	09:00:00	Siège social sis à Abidjan, 117, Boulevard de Marseille
CIE CI	Ordinaire	26/06/2024	10:00:00	Visioconférence
SAFCA CI	Ordinaire	25/06/2024	10:00:00	Siège de la société, sis à Abidjan, 1, Rue des Carrossiers, Zone 3 C (Face SOCOCE Treichville)
ORAGROUP	Mixte	25/06/2024	10:00:00	Hôtel 2 Février situé à Place de l'indépendance BP 131 Lomé
ONATEL BF	Ordinaire	24/06/2024	10:30:00	ROYAL BEACH HÔTEL, OUAGADOUGOU-BURKINA FASO
SITAB	Ordinaire	21/06/2024	10:00:00	SALLE JEWELS de la CGECI (Plateau)
TRACTAFRIC CI	Ordinaire	21/06/2024	10:00:00	Hôtel AZALAI ABIDJAN
TOTAL	Mixte	21/06/2024	10:00:00	Radisson Blu Hotel Abidjan Airport sis au boulevard de l'Aéroport Abidjan, Port Bouët
FILTISAC CI	Ordinaire	20/06/2024	10:00:00	Espace Latrille Events - Salle KOSSIA, II-Plateaux Boulevard Latrille, Abidjan - Cocody
BERNABE CI	Ordinaire	20/06/2024	10:00:00	ABIDJAN, salle de conférence GEWELS de la Maison du Patronat Ivoirien (CGECI) au Plateau
SMB	Ordinaire	14/06/2024	09:30:00	Amphithéâtre de la CGECI (La Maison de l'Entreprise) sis à Abidjan-Plateau, à l'Angle du Boulevard de la République et de l'Avenue Lamblin
MOVIS CI	Extraordinaire	14/06/2024	10:45:00	Siège social de MOVIS CI (Situé à Vridi, zone Industrielle, dans la Rue des Conteneurs)
MOVIS CI	Ordinaire	14/06/2024	09:30:00	Siège social de MOVIS CI (Situé à Vridi, en zone Industrielle, dans la Rue des Conteneurs)
PALM CI	Ordinaire	13/06/2024	09:00:00	VISIOCONFERENCE
NESTLE CI	Ordinaire	11/06/2024	10:00:00	Espace CRYSTAL, situé à Abidjan, Zone 4 C, 08 Rue du Chevalier de Clieu « Salle DIAMANT »
ECOBANK TG	Mixte	06/06/2024	10:00:00	Salle de conférence du Centre Panafricain Ecobank, 2365, Boulevard du Mono, Lomé, Togo
SAPH CI	Ordinaire	04/06/2024	09:00:00	VISIOCONFERENCE
SIB	Mixte	04/06/2024	10:00:00	CRRAE-UMOA (Abidjan - Plateau Angle Boulevard Botreau Roussel, Rue Privée CRRAE-UMOA)
SOLIBRA	Ordinaire	31/05/2024	09:30:00	Espace LATRILLE EVENTS, Cocody Boulevard Latrille, Carrefour Duncan
SETAO CI	Ordinaire	30/05/2024	10:00:00	Hôtel TIAMA (salon EBENE)
TOTAL SENEGAL S.A.	Ordinaire	29/05/2024	10:00:00	Hôtel Radisson Blu Dakar
NEI-CEDA CI	Ordinaire	28/05/2024	10:00:00	Hôtel TIAMA, Abidjan - Plateau
SGB CI	Mixte	28/05/2024	09:00:00	Espace Latrille Events, sis à Abidjan Commune de Cocody, aux Deux-Plateaux Boulevard Latrille
BICI CI	Ordinaire	27/05/2024	10:00:00	Auditorium de la Maison des Entreprises (CGECI) sise au Plateau
BICI CI	Extraordinaire	27/05/2024	11:30:00	Auditorium de la Maison des Entreprises (CGECI) sise au Plateau
SOGB	Ordinaire	24/05/2024	10:30:00	Immeuble CRRAE - UEMOA sis à Abidjan Plateau
NSBC	Ordinaire	23/05/2024	10:30:00	Amphithéâtre de la Caisse de Retraite par Répartition avec Epargne de l'UMOA (CRRAE-UMOA), sis à Abidjan-Plateau, boulevard Botreau ROUSSEL
ECOBANK CI	Ordinaire	25/04/2024	10:00:00	Hôtel Radisson Blu, sis à Abidjan Port-Bouët, route de l'Aéroport International Félix Houphouët Boigny
SONATEL	Ordinaire	25/04/2024	10:00:00	PAR VISIOCONFERENCE dans ses locaux situés au Technopole à Dakar
BANK OF AFRICA ML	Ordinaire	23/04/2024	09:30:00	Siège de la banque à l'Immeuble BANK OF AFRICA, Avenue du Mali, Quartier ACI 2000
BANK OF AFRICA SN	Ordinaire	18/04/2024	09:30:00	Immeuble Elan II au 2ème Etage, Almadies, Zone 12, Route de Ngor à Dakar

ORANGE CI	Ordinaire	16/04/2024	10:00:00	Siège de la société, sis à Abidjan, Cocody Riviera Golf, Boulevard de France, Immeuble Orange Village
BANK OF AFRICA BN	Ordinaire	12/04/2024	09:00:00	Hôtel Golden Tulip à Cotonou
CORIS BANK INTERNATIONAL	Ordinaire	12/04/2024	09:00:00	Sopatel Hôtel Silmandé
SICABLE	Ordinaire	05/04/2024	10:00:00	Hôtel TIAMA, ABIDJAN
BANK OF AFRICA NG	Ordinaire	04/04/2024	10:00:00	Centre de Formation de BOA-NIGER (BOA-Siège)
BANK OF AFRICA BF	Ordinaire	28/03/2024	10:00:00	Salle WANGO I à l'hôtel LANCASTER (EX LAICO HOTEL) OUAGA 2000
BANK OF AFRICA CI	Ordinaire	28/03/2024	10:00:00	Salle Fromager de l'hôtel IVOTEL du Plateau (10ème étage)
AIR LIQUIDE CI	Ordinaire	10/01/2024	10:00:00	Salle de conférence de la CRRAE-UMOA

# L'actualité de la BRVM sur nos plateformes digitales

## Infos BRVM

Pour recevoir les informations boursières par SMS, souscrivez :



Côte d'Ivoire : \*430#  
Bénin : \*430\*15#



Côte d'Ivoire : #139#  
Burkina Faso : \*310#



Côte d'Ivoire : \*431#  
Niger : \*512\*9#  
Togo : \*310#

## Site web

[www.brvm.org](http://www.brvm.org)



## Application Mobile

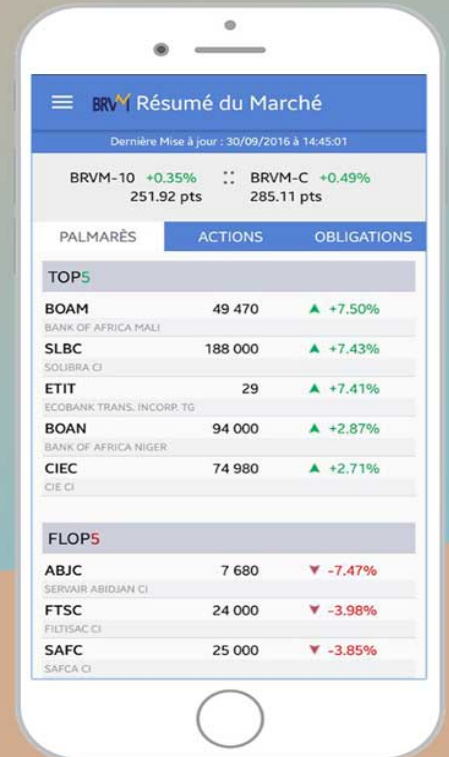

Nous suivre sur :

