

BRVM 10	150,60
Variation Jour	↑ 0,01 %
Variation annuelle	↑ 15,07 %



BULLETIN OFFICIEL DE LA COTE

N° 236

jeudi 9 décembre 2021

Site : www.brvm.org

BRVM Composite	196,61
Variation Jour	↑ 0,14 %
Variation annuelle	↑ 35,25 %

Evolution des indices

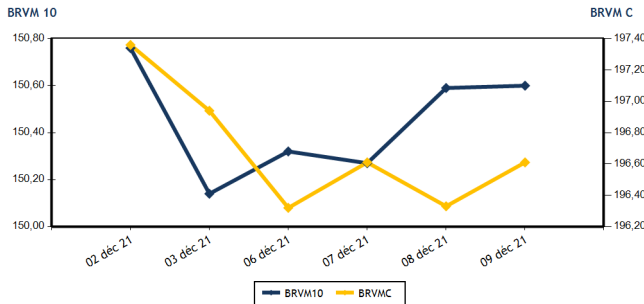

Volumes et valeurs transigés

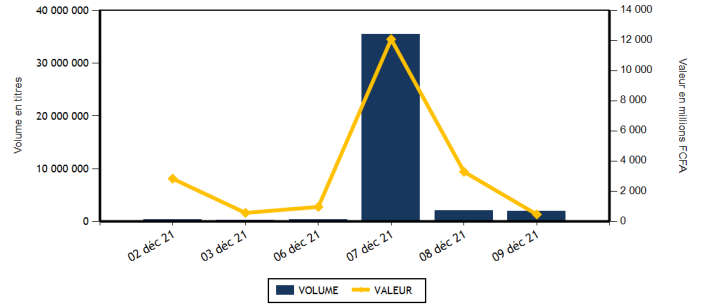

Actions	Niveau	Evol. Jour
Capitalisation boursière (FCFA)(Actions & Droits)	5 914 650 483 146	0,14 %
Volume échangé (Actions & Droits)	1 879 763	4,10 %
Valeur transigée (FCFA) (Actions & Droits)	240 932 471	13,52 %
Nombre de titres transigés	41	-4,65 %
Nombre de titres en hausse	14	55,56 %
Nombre de titres en baisse	8	-65,22 %
Nombre de titres inchangés	19	72,73 %

Obligations	Niveau	Evol. Jour
Capitalisation boursière (FCFA)	7 081 662 686 522	-0,10 %
Volume échangé	21 420	-92,87 %
Valeur transigée (FCFA)	221 735 000	-92,80 %
Nombre de titres transigés	7	-22,22 %
Nombre de titres en hausse	2	-50,00 %
Nombre de titres en baisse	2	-
Nombre de titres inchangés	3	-40,00 %

PLUS FORTES HAUSSES

Titres	Cours	Evol. Jour	Evol. annuelle
SODE CI (SDCC)	4 450	5,95 %	48,83 %
SETAO CI (STAC)	730	4,29 %	160,71 %
TRACTAFRIC MOTORS CI (PRSC)	3 650	4,29 %	66,29 %
NSIA BANQUE COTE D'IVOIRE (NSBC)	6 495	3,84 %	8,25 %
FILTISAC CI (FTSC)	1 700	3,03 %	5,59 %

PLUS FORTES BAISES

Titres	Cours	Evol. Jour	Evol. annuelle
SICOR CI (SICC)	4 400	-6,38 %	257,72 %
PALM CI (PALC)	6 560	-2,09 %	191,56 %
SOCIETE GENERALE COTE D'IVOIRE (SGBC)	10 800	-1,77 %	33,42 %
BANK OF AFRICA CI (BOAC)	5 305	-1,67 %	44,35 %
BANK OF AFRICA SENEGAL (BOAS)	2 375	-1,04 %	58,86 %

INDICES SECTORIELS

Base = 100 au 14 juin 1999	Nombre de sociétés	Valeur	Evol. Jour	Evol. annuelle	Volume	Valeur	PER moyen
BRVM - INDUSTRIE	12	104,80	0,05 %	189,10 %	6 427	18 836 550	21,39
BRVM - SERVICES PUBLICS	4	446,16	0,45 %	8,69 %	10 659	44 078 480	7,80
BRVM - FINANCES	15	73,00	0,00 %	21,69 %	1 842 193	128 623 591	14,08
BRVM - TRANSPORT	2	569,62	0,00 %	50,42 %	5 739	13 336 800	9,51
BRVM - AGRICULTURE	5	238,03	-0,67 %	175,05 %	5 868	21 687 880	14,88
BRVM - DISTRIBUTION	7	428,78	0,35 %	89,37 %	8 647	14 206 770	27,36
BRVM - AUTRES SECTEURS	1	900,73	4,28 %	160,71 %	230	162 400	4,23
BRVM - PETITES CAPITALISATIONS	-	-	-	-	-	-	-

Indicateurs	1er et 2è Comp.	BRVM PC
PER moyen du marché	14,05	
Taux de rendement moyen du marché	6,13	
Taux de rentabilité moyen du marché	7,41	
Nombre de sociétés cotées	46	
Nombre de lignes obligataires	95	
Volume moyen annuel par séance	483 312,00	
Valeur moyenne annuelle par séance	1 794 100 357,47	

Indicateurs	1er et 2è Comp.	BRVM PC
Ratio moyen de liquidité	5,98	
Ratio moyen de satisfaction	86,23	
Ratio moyen de tendance	1 440,90	
Ratio moyen de couverture	6,94	
Taux de rotation moyen du marché	0,18	
Prime de risque du marché	1,22	
Nombre de SGI participantes	29	

Définitions

Volume moyen annuel par séance = Valeur annuel échangé / nombre de séances
 Valeur moyenne annuelle par séance = Valeur annuelle échangée / nombre de séances
 Ratio moyen de liquidité = Moyenne des ratios de liquidité (Titres échangés / Volume des ordres de vente)
 Ratio moyen de satisfaction = Moyenne des ratios de satisfaction (Titres échangés / Volume des ordres d'achat)
 Ratio moyen de tendance = Moyenne des ratios de tendance (Volume des ordres d'achat / Volume des ordres de vente)
 Ratio moyen de couverture = Moyenne des ratios de couverture (Volume des ordres de vente / Volume des ordres d'achat)

Taux moyen de rotation = moyenne des taux de rotation des actions cotées (volume transigé / capi flottante)
 PER moyen du marché = moyenne des PER des actions cotées ayant un PER positif
 Taux de rendement moyen = moyenne des taux de rendement des actions cotées ayant distribué un dividende
 Taux de rentabilité moyen = moyenne des taux de rentabilité des actions cotées
 Prime de risque du marché = (1 / le PER moyen du marché) - le taux de référence actuel des emprunts d'Etat



MARCHE DES ACTIONS

Symbole	Titre	Cours Précédent	Cours du jour		Variation jour	Séance de cotation		Cours Référence	Variation de l'année précédente	Dernier dividende payé		Rdt. Net	PER
			Ouv.	Clôt.		Volume	Valeur			Montant net	Date		
SECTEUR - INDUSTRIE		104,80	points	↑	0,05 %								
CABC	SICABLE CI	1 180	1 180	1 180	0,00 %	1 358	1 601 675	1 180	16,83 %	133,00	2-août-21	11,27 %	5,99
FTSC	FILTISAC CI	1 650	1 605	1 700	3,03 %	909	1 494 445	1 700	5,59 %	235,00	30-juil.-21	13,82 %	6,75
NEIC	NEI-CEDA CI	535	565	535	0,00 %	15	8 325	535	132,61 %	9,00	28-juin-01		8,53
NTLC	NESTLE CI	4 665	4 665	4 670	0,11 %	1 370	6 381 260	4 670	1 359,38 %	363,67	30-juil.-21	7,79 %	4,93
SEMC	CROWN SIEM CI	645	645	645	0,00 %	420	269 300	645	222,50 %	16,92	29-sept.-17		22,06
SIVC	AIR LIQUIDE CI	595	595	595	0,00 %	93	55 335	595	221,62 %	63,00	29-sept.-17		
SLBC	SOLIBRA CI	145 200	145 200	145 200	0,00 %	14	2 032 800	145 200	185,27 %	2 736,00	3-août-21	1,88 %	13,64
SMBC	SMB CI	6 850	6 850	6 900	0,73 %	450	3 091 270	6 900	124,03 %	810,00	15-juil.-21	11,74 %	5,72
STBC	SITAB CI	5 800	5 800	5 750	-0,86 %	65	375 500	5 750	984,91 %	436,12	2-juil.-21	7,58 %	12,09
TTRC	TRITURAF CI-Ste en Liquidation	490	SP	SP	0,00 %			490	0,00 %	1 440,00	19-juil.-02		
UNLC	UNILEVER CI	4 550	NC	NC	0,00 %			4 550	9,24 %	1 233,00	9-juil.-12		
UNXC	UNIWAX CI	2 010	2 035	2 010	0,00 %	1 733	3 526 640	2 010	101,00 %	18,00	16-juil.-21	0,90 %	112,80
TOTAL						6 427	18 836 550						21,39
SECTEUR - SERVICES PUBLICS		446,16	points	↑	0,45 %								
CIEC	CIE CI	1 850	1 865	1 865	0,81 %	1 309	2 436 605	1 865	24,33 %	167,14	14-juil.-21	8,96 %	6,46
ONTBF	ONATEL BF	3 900	3 900	3 900	0,00 %	8 756	34 144 675	3 900	36,13 %	399,56	1-juin-21	10,25 %	8,54
SDCC	SODE CI	4 200	4 450	4 450	5,95 %	78	347 100	4 450	48,83 %	337,50	27-juil.-21	7,58 %	9,30
SNTS	SONATEL SN	13 850	13 850	13 900	0,36 %	516	7 150 100	13 900	2,96 %	1 225,00	17-mai-21	8,81 %	6,91
TOTAL						10 659	44 078 480						7,80
SECTEUR - FINANCES		73,00	points	→	0,00 %								
BICC	BICI CI	6 000	6 000	6 000	0,00 %	5 730	34 375 520	6 000	-10,18 %	50,00	6-juil.-21	0,83 %	21,40
BOAB	BANK OF AFRICA BN	5 510	5 510	5 490	-0,36 %	180	990 620	5 490	48,58 %	436,00	20-mai-21	7,94 %	8,36
BOABF	BANK OF AFRICA BF	6 105	6 200	6 200	1,56 %	803	4 978 600	6 200	65,33 %	370,00	3-mai-21	5,97 %	7,75
BOAC	BANK OF AFRICA CI	5 395	5 390	5 305	-1,67 %	1 196	6 446 355	5 305	44,35 %	315,00	12-mai-21	5,94 %	7,46
BOAM	BANK OF AFRICA ML	1 580	1 590	1 580	0,00 %	2 615	4 157 220	1 580	40,44 %	271,00	15-mai-19		46,20
BOAN	BANK OF AFRICA NG	5 120	5 150	5 150	0,59 %	429	2 209 600	5 150	47,14 %	429,66	6-mai-21	8,34 %	9,02
BOAS	BANK OF AFRICA SENEGAL	2 400	2 400	2 375	-1,04 %	5 229	12 519 470	2 375	58,86 %	161,01	1-juin-21	6,78 %	7,43
CBIBF	CORIS BANK INTERNATIONAL	9 050	NC	NC	0,00 %			9 050	11,73 %	406,00	6-juil.-21	4,49 %	8,43
ECOC	ECOBANK COTE D'IVOIRE	4 955	4 955	4 955	0,00 %	2 847	13 381 925	4 955	27,21 %	294,30	6-mai-21	5,94 %	9,09
ETIT	ECOBANK TRANS. INCORP. TG	13	13	13	0,00 %	1 817 232	23 624 016	13	0,00 %	1,21	28-avr.-17		4,35
NSBC	NSIA BANQUE COTE D'IVOIRE	6 255	6 250	6 495	3,84 %	290	1 833 215	6 495	8,25 %	77,69	27-juil.-20	1,20 %	22,31
ORGT	ORAGROUP TOGO	4 350	4 300	4 350	0,00 %	1 473	6 107 050	4 350	4,82 %	59,52	17-juil.-20	1,37 %	31,99
SAFC	SAFCA CI	600	600	600	0,00 %	10	6 000	600	114,29 %	23,04	29-juil.-11		
SGBC	SOCIETE GENERALE COTE D'IVOIRE	10 995	11 000	10 800	-1,77 %	251	2 736 690	10 800	33,42 %	368,30	30-juin-21	3,41 %	6,94
SIBC	SOCIETE IVOIRIENNE DE BANQUE	3 905	3 920	3 910	0,13 %	3 908	15 257 310	3 910	44,81 %	360,00	23-juil.-21	9,21 %	6,46
TOTAL						1 842 193	128 623 591						14,08
SECTEUR - TRANSPORT		569,62	points	→	0,00 %								
SDSC	BOLLORE	2 350	2 350	2 350	0,00 %	5 739	13 336 800	2 350	51,61 %	100,00	11-août-21	4,26 %	9,51
SVOC	MOVIS CI	2 395	SP	SP	0,00 %			2 395	0,00 %	270,00	5-juil.-99		

TOTAL	5 739	13 336 800	9,51
-------	-------	------------	------

MARCHE DES ACTIONS

Symbole	Titre	Cours Précédent	Cours du jour		Variation jour	Séance de cotation		Cours Référence	Variation de l'année précédente	Dernier dividende payé		Rdt. Net	PER
			Ouv.	Clôt.		Volume	Valeur			Montant net	Date		
SECTEUR - AGRICULTURE		238,03	points		↓	-0,67 %							
PALC	PALM CI	6 700	6 690	6 560	-2,09 %	766	5 029 310	6 560	191,56 %	102,51	27-août-21	1,56 %	28,80
SCRC	SUCRIVOIRE	1 040	1 040	1 035	-0,48 %	2 214	2 240 750	1 035	107,00 %	40,50	20-août-21	3,91 %	11,34
SICC	SICOR CI	4 700	4 700	4 400	-6,38 %	70	316 150	4 400	257,72 %	1 919,00	25-sept.-00		2,67
SOGC	SOGB CI	5 000	4 990	5 000	0,00 %	1 657	8 205 520	5 000	112,77 %	250,00	15-juil.-21	5,00 %	14,11
SPHC	SAPH CI	5 100	5 100	5 100	0,00 %	1 161	5 896 150	5 100	264,29 %	132,30	24-août-21	2,59 %	17,46
TOTAL						5 868	21 687 880						14,88
SECTEUR - DISTRIBUTION		428,78	points		↑	0,35 %							
ABJC	SERVAIR ABIDJAN CI	1 960	1 995	1 960	0,00 %	3 002	5 883 990	1 960	58,06 %	164,96	30-sept.-19		
BNBC	BERNABE CI	2 300	NC	NC	0,00 %			2 300	283,33 %	45,00	19-juil.-19		24,18
CFAC	CFAO MOTORS CI	1 325	1 325	1 325	0,00 %	51	67 575	1 325	268,06 %	22,15	15-juil.-21	1,67 %	63,58
PRSC	TRACTAFRIC MOTORS CI	3 500	3 500	3 650	4,29 %	102	360 750	3 650	66,29 %	162,90	2-sept.-21	4,46 %	20,06
SHEC	VIVO ENERGY CI	830	830	835	0,60 %	2 786	2 325 560	835	39,17 %	63,90	26-nov.-20	7,65 %	
TTLC	TOTAL CI	2 215	2 300	2 215	0,00 %	556	1 273 470	2 215	39,31 %	109,31	27-sept.-21	4,94 %	18,24
TTLS	TOTAL SN	1 995	1 995	2 000	0,25 %	2 150	4 295 425	2 000	11,11 %	223,60	30-juil.-21	11,18 %	10,74
TOTAL						8 647	14 206 770						27,36
AUTRES SECTEURS		900,73	points		↑	4,28 %							
STAC	SETAO CI	700	705	730	4,29 %	230	162 400	730	160,71 %	66,15	16-juil.-21	9,06 %	4,23
TOTAL						230	162 400						4,23
TOTAL - Marché des actions						1 879 763	240 932 471						

MARCHE DES DROITS

Symbole	Titre	Cours Précédent	Cours du jour		Variation jour	Séance de cotation		Cours Référence	Variation depuis l'origine	Parité	Periode de négociation	
			Ouv.	Clôt.		Volume	Valeur				Début	fin
TOTAL												
TOTAL - Marché des droits												

TROISIEME COMPARTIMENT - BRVM PETITES CAPITALISATIONS

Symbole	Titre	Cours Précédent	Cours du jour		Variation jour	Séance de cotation		Cours Référence	Variation depuis l'origine
			Ouv.	Clôt.		Volume	Valeur		
TOTAL									
TOTAL - 3ème Compartiment - BRVM PC									

Légende:
 (d) Ex-dividende (d) Variation par rapport au cours de référence
 Cours du jour: Ouv.: Ouverture Clôt.: Clôture Moy.: Moyen
 Mentions : NC: Non Coté Ex-c: Ex-coupon Ex-d: Ex-droit SP: Suspendu Val-T: Valeur Théorique
 PER = Cours / BNPA selon les données disponibles Rdt. Net: Rendement net (DNPA / Cours)
 Comp.: 1 - Premier Compartiment 2 - Second Compartiment 3 - Compartiment de croissance
 Ratio de liquidité = Titres échangés / Volume des ordres de vente
 : Progression de l'indice sectoriel : Stabilité de l'indice sectoriel : Recul de l'indice sectorie

MARCHE DES OBLIGATIONS

Symbole	Titre	Valeur nominale	Cours Précédent	Cours du jour	Cours Référence	Séance de cotation		Coupon couru	Coupon d'intérêt		Type Amort	
						Volume	Valeur	Période	Montant net	Eché.		
OBLIGATIONS D'ETAT												
EOM.01	ETAT DU MALI 6.20% 2016-2023	3 332	3 332	NC	3 332			113,20	A	206,58	23-mai-22	ACD
EOM.02	Etat du Mali 6.50% 2017-2024	6 000	6 000	NC	6 000			248,96	A	390,00	20-avr.-22	AC
EOM.03	ETAT DU MALI 6,50 % 2018-2025	8 000	8 000	NC	8 000			115,75	A	650,00	5-oct.-22	AC
EOM.04	ETAT DU MALI 6,50% 2019-2027	10 000	10 000	NC	10 000			267,12	A	650,00	12-juil.-22	AC
EOM.05	ETAT DU MALI 6,50% 2020-2028	10 000	10 000	NC	10 000			457,67	A	650,00	27-mars-22	ACD
EOM.06	ETAT DU MALI 6,50% 2020-2027	10 000	10 500	NC	10 500			16,03	A	650,00	30-nov.-22	AC
EOM.07	ETAT DU MALI 6.50% 2021-2031	10 000	10 500	NC	10 500			422,05	A	650,00	16-avr.-22	AC
EOS.05	ETAT SENEGAL 6.50% 2013-2023	10 000	10 300	NC	10 300			234,92	S	325,00	29-janv.-22	ACD
EOS.07	ETAT SENEGAL 6.30% 2015-2025	10 000	10 500	NC	10 500			24,16	S	312,41	25-mai-22	ACD
TPBF.010	TPBF 6,50% 2020 - 2028	10 000	10 300	NC	10 300			143,65	S	325,00	20-mars-22	ACD
TPBF.011	TPBF 6,50 % 2020-2028	10 000	10 000	NC	10 000			270,24	S	325,00	9-janv.-22	ACD
TPBF.012	TPBF 6.50% 2021-2031	10 000	10 500	NC	10 500			134,67	S	325,00	25-mars-22	ACD
TPBF.013	TPBF 6,50 % 2021 - 2031	10 000	10 000	NC	10 000			275,54	S	325,00	6-janv.-22	ACD
TPBF.04	TPBF 6.50% 2017-2027	10 000	10 000	NC	10 000			233,29	S	327,67	31-janv.-22	ACD
TPBF.05	TPBF 6,50% 2017-2024	10 000	10 500	NC	10 500			289,48	S	325,00	29-déc.-21	ACD
TPBF.06	TPBF 6.50% 2018-2025	10 000	10 500	NC	10 500			6,51	S	324,11	22-juin-22	ACD
TPBF.07	TPBF 6,50% 2018- 2025	10 000	10 500	NC	10 500			43,09	S	325,00	15-mai-22	AC
TPBF.08	TPBF 6,50% 2019-2027	10 000	10 000	NC	10 000			58,77	S	322,33	6-mai-22	ACD
TPBF.09	TPBF 6,50% 2019 - 2027	10 000	10 500	10 000	10 000	10	100 000	110,71	S	325,00	8-avr.-22	ACD
TPBJ.03	TPBJ 6,50% 2020-2028	10 000	10 000	10 000	10 000	10	100 000	188,77	A	650,00	25-août-22	AC
TPCI.016	TPCI 6.55% 2014-2022	10 000	10 000	NC	10 000			364,29	A	655,00	20-mai-22	ACD
TPCI.017	TPCI 3% 2014-2024	10 000	10 000	NC	10 000			141,80	S	150,00	19-déc.-21	ACD
TPCI.018	TPCI 5.85% 2014-2021	10 000	10 000	NC	10 000			276,52	S	292,50	19-déc.-21	ACD
TPCI.019	TPCI 5.99% 2015-2025	10 000	10 000	NC	10 000			342,99	A	599,00	14-mai-22	ACD
TPCI.020	TPCI 5.85% 2015-2022	10 000	10 000	NC	10 000			104,46	S	292,50	5-avr.-22	ACD
TPCI.021	TPCI 6% 2016-2028	10 000	10 500	NC	10 500			402,74	A	600,00	8-avr.-22	ACD
TPCI.022	TPCI 5.90% 2016 - 2026	10 000	10 000	NC	10 000			286,11	A	590,00	15-juin-22	ACD
TPCI.023	TPCI 5.90% 2016-2026	10 000	10 215	NC	10 215			35,56	A	590,00	17-nov.-22	ACD
TPCI.024	TPCI 6.25% 2017-2029	10 000	10 300	NC	10 300			120,19	S	312,50	31-mars-22	ACD
TPCI.025	TPCI 5,95% 2017-2024 A	10 000	10 001	NC	10 001			75,19	S	297,50	24-avr.-22	ACD
TPCI.026	TPCI 5,95% 2017-2024 B	10 000	10 050	NC	10 050			47,67	S	297,50	10-mai-22	ACD
TPCI.027	TPCI 6% 2017-2025	10 000	10 000	NC	10 000			267,21	S	300,00	29-déc.-21	ACD
TPCI.028	TPCI 6% 2018 - 2026	10 000	10 500	NC	10 500			212,05	A	600,00	2-août-22	ACD
TPCI.029	TPCI 6% 2018-2026	10 000	10 001	NC	10 001			83,84	A	600,00	19-oct.-22	ACD
TPCI.030	TPCI 5,95% 2018-2025	9 000	9 270	NC	9 270			262,61	S	268,48	13-déc.-21	ACD
TPCI.031	TPCI 5,75% 2019 - 2026	10 000	10 280	NC	10 280			270,96	A	575,00	20-juin-22	ACD
TPCI.032	TPCI 2,23% 2019-2026	10 000		NC				315,25	A	669,00	20-juin-22	ACD
TPCI.033	TPCI 5.75% 2019-2026	10 000	10 280	NC	10 280			415,89	A	575,00	20-mars-22	ACD
TPCI.034	TPCI 6% 2019-2029	10 000	10 000	NC	10 000			433,97	A	600,00	20-mars-22	ACD
TPCI.035	TPCI 5,75% 2019 -2026	10 000	10 000	NC	10 000			237,88	A	575,00	11-juil.-22	ACD
TPCI.036	TPCI 5,75% 2019- 2026	10 000	10 180	NC	10 180			173,29	A	575,00	21-août-22	ACD
TPCI.037	TPCI 5,80% 2019-2026	10 000	10 000	NC	10 000			7,95	A	580,00	4-déc.-22	ACD
TPCI.038	TPCI 5,75% 2019-2026	10 000	10 300	NC	10 300			7,88	A	575,00	4-déc.-22	ACD
TPCI.039	TPCI 5,75% 2019 - 2026	10 000	10 300	NC	10 300			83,49	A	575,00	17-oct.-22	ACD
TPCI.040	TPCI 5,75% 2019-2026	10 000	10 000	NC	10 000			524,59	A	575,00	10-janv.-22	ACD
TPCI.041	TPCI 5,80% 2020-2027	10 000	10 700	NC	10 700			451,29	A	580,00	28-févr.-22	ACD
TPCI.042	TPCI 5,90% 2020-2030	10 000	10 500	NC	10 500			459,07	A	590,00	28-févr.-22	ACD
TPCI.043	TPCI 5,90% 2020 - 2030	10 000	10 500	10 000	10 000	20	200 000	371,78	A	590,00	23-avr.-22	ACD
TPCI.044	TPCI 5,80% 2020 - 2027	10 000	10 000	NC	10 000			365,48	A	580,00	23-avr.-22	ACD
TPCI.045	TPCI 5,80% 2020 -2027	10 000	10 000	NC	10 000			279,67	A	580,00	16-juin-22	ACD
TPCI.046	TPCI 5,90% 2020 - 2030	10 000	10 500	NC	10 500			284,49	A	590,00	16-juin-22	ACD
TPCI.047	TPCI 5,80% 2020 - 2027	10 000	10 000	NC	10 000			279,67	A	580,00	16-juin-22	ACD
TPCI.048	TPCI 5,80% 2020- 2027	10 000	10 000	10 000	10 000	30	300 000	211,34	A	580,00	29-juil.-22	ACD
TPCI.049	TPCI 5,90% 2020- 2030	10 000	10 085	NC	10 085			214,99	A	590,00	29-juil.-22	ACD
TPCI.050	TPCI 5,90% 2020-2030	10 000	10 000	NC	10 000			166,49	A	590,00	28-août-22	ACD
TPCI.051	TPCI 5,80% 2020-2027	10 000	10 000	NC	10 000			108,05	A	580,00	2-oct.-22	ACD
TPCI.052	TPCI 5,90 % 2020-2030	10 000	10 250	NC	10 250			109,92	A	590,00	2-oct.-22	ACD
TPCI.053	TPCI 5,80% 2020-2027	10 000	10 600	NC	10 600			66,74	A	580,00	28-oct.-22	ACD
TPCI.054	TPCI 5,90% 2020-2030	10 000	10 300	NC	10 300			67,89	A	590,00	28-oct.-22	ACD
TPCI.055	TPCI 5,80% 2020-2027	10 000	10 500	NC	10 500			556,16	A	580,00	24-déc.-21	ACD

jeudi 9 décembre 2021

TPCI.056	TPCI 5,90% 2020-2030	10 000	10 500	NC	10 500			565,75	A	590,00	24-déc.-21	ACD
TPCI.057	TPCI 5,80% 2020-2027	10 000	10 000	NC	10 000			610,19	A	580,00	20-nov.-21	ACD
TPCI.058	TPCI 5,80% 2021-2028	10 000	10 250	NC	10 250			436,99	A	580,00	9-mars-22	ACD
TPCI.059	TPCI 5,90% 2021-2031	10 000	10 500	NC	10 500			444,52	A	590,00	9-mars-22	ACD
TPCI.060	TPCI 5,80% 2021-2028	10 000	10 000	NC	10 000			333,70	A	580,00	13-mai-22	ACD
TPCI.061	TPCI 5,90% 2021-2031	10 000	10 050	NC	10 050			339,45	A	590,00	13-mai-22	ACD
TPCI.062	TPCI 5,80 % 2021 -2028	10 000	10 360	10 375	10 375	20 000	207 500 000	257,42	A	580,00	30-juin-22	ACD
TPCI.063	TPCI 5,90% 2021 -2031	10 000	10 000	NC	10 000			196,02	A	590,00	30-juin-22	ACD
TPCI.064	TPCI 5,80 % 2021 - 2028	10 000	10 240	NC	10 240			182,74	A	580,00	16-août-22	ACD
TPCI.065	TPCI 5,90% 2021-2031	10 000	10 500	NC	10 500			113,15	A	590,00	30-sept.-22	ACD
TPNE.01	TRESOR PUBLIC DU NIGER 6,50% 2019-2026	10 000	10 500	NC	10 500			455,89	A	650,00	28-mars-22	ACD
TPNE.02	TRESOR PUBLIC DU NIGER 6,50% 2019 - 2026	10 000	10 500	10 500	10 500	350	3 505 000	231,51	A	650,00	1-août-22	ACD
TPNE.03	TRESOR PUBLIC DU NIGER 6,5% 2020-2027	10 000	10 500	NC	10 500			233,29	A	650,00	31-juil.-22	ACD
TPNE.04	TRESOR PUBLIC DU NIGER 6,30% 2021-2031	10 000	10 200	10 300	10 300	1 000	10 030 000	184,68	A	630,00	24-août-22	ACD
TOTAL						21 420	221 735 000					

OBLIGATIONS REGIONALES

BIDC.04	BIDC-EBID 6.10% 2017-2027	7 500	7 500	NC	7 500			220,60	A	457,50	16-juin-22	ACD
BIDC.05	BIDC-EBID 6,40% 2019-2026	10 000	10 500	NC	10 500			260,87	S	320,00	12-janv.-22	ACD
BIDC.06	BIDC-EBID 6,50 % 2021-2028	10 000	10 500	NC	10 500			37,40	S	322,33	18-mai-22	ACD
BOAD.012	BOAD 5.95% 2014-2021	10 000	10 000	NC	10 000			567,29	A	595,00	26-déc.-21	ACD
CRRH.01	CRRH-UEMOA 6.10% 2012-2022	10 000	9 925	NC	9 925			195,60	S	305,00	13-févr.-22	AC
CRRH.02	CRRH-UEMOA 6.10% 2012-2024	10 000	10 000	NC	10 000			121,16	S	305,00	17-juil.-22	AC
CRRH.03	CRRH-UEMOA 6% 2013-2023	10 000	10 000	NC	10 000			72,53	S	300,00	26-avr.-22	AC
CRRH.04	CRRH-UEMOA 6% 2014-2024	10 000	9 975	NC	9 975			265,57	S	300,00	30-déc.-21	AC
CRRH.05	CRRH-UEMOA 5.85% 2015-2025	10 000	10 230	NC	10 230			249,10	S	290,10	4-janv.-22	AC
CRRH.06	CRRH-UEMOA 5.85% 2016-2026	10 000	10 230	NC	10 230			252,76	S	292,50	3-janv.-22	ACD
CRRH.07	CRRH-UEMOA 5.95% 2017-2029	6 667	6 650	NC	6 650.33			24,11	S	198,33	17-mai-22	AC
CRRH.08	CRRH-UEMOA 5.95% 2018-2030	7 917	7 898	NC	7 897.67			220,08	S	235,52	21-déc.-21	AC
CRRH.09	CRRH-UEMOA 6.05% 2018-2033	8 333	8 333	NC	8 333			235,55	S	252,08	21-déc.-21	AC
TOTAL						0	0					

OBLIGATIONS PRIVEES

BHSN.01	DIASPORA BONDS BHS 6,25% 2019-	10 000	10 000	NC	10 000			256,03	S	309,93	10-janv.-22	ACD
FNSBC.01	FCTC NSIA BANQUE 7 % 2020-2025	7 778	7 778	NC	7 777.78			131,93	T	142,92	16-déc.-21	ACD
PADS.03	PAD 6,60% 2020-2027	10 000	10 000	NC	10 000			92,47	S	330,00	19-avr.-22	ACD
SNLC.01	SENELEC 6,50% 2018-2025	7 000	7 350	NC	7 350			91,75	S	227,50	27-mars-22	AC
SNTS.02	SONATEL 6,50% 2020-2027	10 000	10 000	NC	10 000			244,48	S	308,11	16-janv.-22	ACD
TOTAL						0	0					

SUKUK ET TITRES ASSIMILES

SUKCI.S2	SUKUK CI 5.75% 2016-2023	10 000	10 400	NC	10 400			148,54	S	289,10	7-mars-22	ACD
SUKSN.S2	SUKUK SN 6% 2016-2026	10 000	10 400	NC	10 400			226,67	S	306,67	26-janv.-22	ACD
SUKTG.S1	SUKUK TG 6.5% 2016-2026	10 000	10 400	NC	10 400			234,19	S	377,99	17-févr.-22	ACD
TOTAL						0	0					

TOTAL - Marché des obligations

21 420 221 735 000

Légende :
 (#) (*) Ex-Coupon couru (#)Cours de référence amorti / Coupon couru Ex-c (#)Ex-marge de profits
 Cours du jour: Ouv.: Ouverture Clôt.: Clôture Moy.: Moyen
 Type Amort: Type d'Amortissement IF: In Fine AC: Amortissement Constant AD: Amortissement Dégressif ACD: Amortissement Constant Différé
 Période: Périodicité de paiement des coupons A: Annuelle S: Semestrielle T: Trimestrielle
 Eché.: Échéance de paiement des intérêts
 Mentions: NC: Non Coté Ex-c: Ex-coupon ou Ex-droit SP: Suspendu

INFORMATIONS

OPERATIONS EN COURS

Emetteur	Opération
TPCI	Première cotation - TPCI 5,90 % 2021-2031 - Première cotation le 11 novembre 2021

AVIS

Entité	N°	Nature	Objet
BRVM	233-2021	Païement Intérêts et remboursement	Païement des intérêts semestriels et remboursement partiel du capital - TPCI 6% 2017-2025

COMMUNIQUES

Emetteur	N°	Nature	Objet
----------	----	--------	-------

QUANTITES RESIDUELLES

MARCHE DES ACTIONS

Symbole	Titre	Quantité résiduelle à l'achat	Cours Achat / Vente		Quantité résiduelle à la vente	Cours de Référence
ABJC	SERVAIR ABIDJAN CI	324	1,955	/ 1,960	261	1 960
BICC	BICI CI	28	5,975	/ 6,000	62 347	6 000
BNBC	BERNABE CI	135	2,260	/ 2,295	102	2 300
BOAB	BANK OF AFRICA BN	1 292	5,400	/ 5,490	30	5 490
BOABF	BANK OF AFRICA BF	322	6,200	/ 6,210	300	6 200
BOAC	BANK OF AFRICA CI	59	5,305	/ 5,385	320	5 305
BOAM	BANK OF AFRICA ML	1 000	1,575	/ 1,580	47	1 580
BOAN	BANK OF AFRICA NG	490	5,140	/ 5,155	3	5 150
BOAS	BANK OF AFRICA SENEGAL	10	2,370	/ 2,395	3 166	2 375
CABC	SICABLE CI	106	1,165	/ 1,180	960	1 180
CBIBF	CORIS BANK INTERNATIONAL	1	9,100	/ 9,150	305	9 050
CFAC	CFAO MOTORS CI	216	1,300	/ 1,325	2 139	1 325
CIEC	CIE CI	1	1,850	/ 1,865	378	1 865
ECOC	ECOBANK COTE D'IVOIRE	1 041	4,665	/ 4,955	650	4 955
ETIT	ECOBANK TRANS. INCORP. TG		/	Marché	27 729 701	13
FTSC	FILTISAC CI	25	1,650	/ 1,700	872	1 700
NEIC	NEI-CEDA CI	1 842	535	/ 565	170	535
NSBC	NSIA BANQUE COTE D'IVOIRE	225	6,215	/ 6,495	616	6 495
NTLC	NESTLE CI	200	4,650	/ 4,670	10 282	4 670
ONTBF	ONATEL BF	528	3,895	/ 3,900	857	3 900
ORGT	ORAGROUP TOGO	1 000	4,050	/ 4,350	1 629	4 350
PALC	PALM CI	4 300	6,560	/ 6,690	198	6 560
PRSC	TRACTAFRIC MOTORS CI	23	3,500	/ 3,600	200	3 650
SAFC	SAFCA CI		/	600	6 808	600
SCRC	SUCRIVOIRE	410	1,010	/ 1,035	518	1 035
SDCC	SODE CI	5	4,300	/ 4,450	447	4 450
SDSC	BOLLORE	1 214	2,200	/ 2,300	70	2 350
SEMC	CROWN SIEM CI	15	635	/ 645	797	645
SGBC	SOCIETE GENERALE COTE D'IVOIRE	251	10,800	/ 11,000	85	10 800
SHEC	VIVO ENERGY CI	23	830	/ 835	10 406	835
SIBC	SOCIETE IVOIRIENNE DE BANQUE	245	3,905	/ 3,910	152	3 910
SICC	SICOR CI	21	4,400	/ 5,050	1	4 400
SIVC	AIR LIQUIDE CI	320	580	/ 595	87	595
SLBC	SOLIBRA CI	79	145,200	/ 150,000	7	145 200
SMBC	SMB CI	184	6,850	/ 6,900	4 184	6 900
SNTS	SONATEL SN	27	13,865	/ 13,900	1 712	13 900
SOGC	SOGB CI	100	4,875	/ 5,000	25 400	5 000
SPHC	SAPH CI	441	5,050	/ 5,100	2 690	5 100
STAC	SETAO CI	131	705	/ 730	10	730
STBC	SITAB CI	83	5,750	/ 5,800	1 943	5 750
SVOC	MOVIS CI		/			2 395
TTLC	TOTAL CI	719	2,215	/ 2,300	5 111	2 215
TTLS	TOTAL SN	1 320	1,980	/ 2,000	623	2 000
TTRC	TRITURAF CI-Ste en Liquidation		/			490
UNLC	UNILEVER CI	10	4,550	/		4 550
UNXC	UNIWAX CI	1 205	2,010	/ 2,030	572	2 010

QUANTITES RESIDUELLES

MARCHE DES DROITS

Symbole	Titre	Quantité résiduelle à l'achat	Cours Achat / Vente	Quantité résiduelle à la vente	Cours de Référence
---------	-------	-------------------------------	---------------------	--------------------------------	--------------------

TROISIEME COMPARTIMENT - BRVM PETITES CAPITALISATIONS

Symbole	Titre	Quantité résiduelle à l'achat	Cours Achat / Vente	Quantité résiduelle à la vente	Cours de Référence
---------	-------	-------------------------------	---------------------	--------------------------------	--------------------

QUANTITES RESIDUELLES

MARCHE DES OBLIGATIONS

Symbole	Titre	Quantité résiduelle à l'achat	Cours Achat / Vente	Quantité résiduelle à la vente	Cours de Référence
BHSN.01	DIASPORA BONDS BHS 6,25% 2019-		/ 10,000	5	10 000
FNSBC.01	FCTC NSIA BANQUE 7 % 2020-2025		/		7 778
PADS.03	PAD 6,60% 2020-2027		/		10 000
SNLC.01	SENELEC 6,50% 2018-2025		/		7 350
SNTS.02	SONATEL 6,50% 2020-2027		/		10 000
EOM.01	ETAT DU MALI 6.20% 2016-2023		/		3 332
EOM.02	Etat du Mali 6.50% 2017-2024		/		6 000
EOM.03	ETAT DU MALI 6,50 % 2018-2025		/ 8,000	37	8 000
EOM.04	ETAT DU MALI 6,50% 2019-2027		/		10 000
EOM.05	ETAT DU MALI 6,50% 2020-2028		/		10 000
EOM.06	ETAT DU MALI 6,50% 2020-2027		/ 10,500	2 150	10 500
TPNE.03	TRESOR PUBLIC DU NIGER 6,5% 2020-2027		/ 10,500	1 495	10 500
TPNE.04	TRESOR PUBLIC DU NIGER 6,30% 2021-2031		/ 10,300	2 400	10 300
TPCI.062	TPCI 5,80 % 2021 -2028		/		10 375
TPCI.063	TPCI 5,90% 2021 -2031		/		10 000
TPCI.064	TPCI 5,80 % 2021 - 2028		/		10 240
TPCI.065	TPCI 5,90% 2021-2031		/ 10,500	2 490	10 500
TPNE.01	TRESOR PUBLIC DU NIGER 6,50% 2019-2026	2	10,000 / 10,500	2 254	10 500
TPNE.02	TRESOR PUBLIC DU NIGER 6,50% 2019 - 2026	37	10,000 / 10,500	1 910	10 500
TPCI.056	TPCI 5,90% 2020-2030		/ 10,500	1 490	10 500
TPCI.057	TPCI 5,80% 2020-2027		/		10 000
TPCI.058	TPCI 5,80% 2021-2028		/		10 250
TPCI.059	TPCI 5,90% 2021-2031		/		10 500
TPCI.060	TPCI 5,80% 2021-2028		/ 10,000	200	10 000
TPCI.061	TPCI 5,90% 2021-2031		/		10 050
TPCI.050	TPCI 5,90% 2020-2030		/		10 000
TPCI.051	TPCI 5,80% 2020-2027		/		10 000
TPCI.052	TPCI 5,90 % 2020-2030		/		10 250
TPCI.053	TPCI 5,80% 2020-2027		/		10 600
TPCI.054	TPCI 5,90% 2020-2030		/		10 300
TPCI.055	TPCI 5,80% 2020-2027		/		10 500
TPCI.044	TPCI 5,80% 2020 - 2027		/		10 000
TPCI.045	TPCI 5,80% 2020 -2027		/		10 000
TPCI.046	TPCI 5,90% 2020 - 2030		/		10 500
TPCI.047	TPCI 5,80% 2020 - 2027		/		10 000
TPCI.048	TPCI 5,80% 2020- 2027		/		10 000
TPCI.049	TPCI 5,90% 2020- 2030		/		10 085
TPCI.038	TPCI 5,75% 2019-2026		/		10 300
TPCI.039	TPCI 5,75% 2019 - 2026		/		10 300
TPCI.040	TPCI 5,75% 2019-2026		/		10 000
TPCI.041	TPCI 5,80% 2020-2027		/ 10,700	1 956	10 700
TPCI.042	TPCI 5,90% 2020-2030		/		10 500
TPCI.043	TPCI 5,90% 2020 - 2030		/ 10,100	2 000	10 000
TPCI.032	TPCI 2,23% 2019-2026		/		10 000
TPCI.033	TPCI 5.75% 2019-2026		/		10 280
TPCI.034	TPCI 6% 2019-2029		/		10 000
TPCI.035	TPCI 5,75% 2019 -2026		/		10 000
TPCI.036	TPCI 5,75% 2019- 2026		/		10 180
TPCI.037	TPCI 5,80% 2019-2026		/		10 000

jeudi 9 décembre 2021

TPCI.O26	TPCI 5,95% 2017-2024 B			/			10 050
TPCI.O27	TPCI 6% 2017-2025			/			10 000
TPCI.O28	TPCI 6% 2018 - 2026	20	10,500	/			10 500
TPCI.O29	TPCI 6% 2018-2026	45	10,000	/			10 001
TPCI.O30	TPCI 5,95% 2018-2025			/			9 270
TPCI.O31	TPCI 5,75% 2019 - 2026			/			10 280
TPCI.O20	TPCI 5.85% 2015-2022			/			10 000
TPCI.O21	TPCI 6% 2016-2028			/	10,500	3 780	10 500
TPCI.O22	TPCI 5.90% 2016 - 2026			/			10 000
TPCI.O23	TPCI 5.90% 2016-2026			/			10 215
TPCI.O24	TPCI 6.25% 2017-2029			/			10 300
TPCI.O25	TPCI 5,95% 2017-2024 A			/			10 001
TPBF.O9	TPBF 6,50% 2019 - 2027			/			10 000
TPBJ.O3	TPBJ 6,50% 2020-2028			/			10 000
TPCI.O16	TPCI 6.55% 2014-2022			/	10,500	13	10 000
TPCI.O17	TPCI 3% 2014-2024			/			10 000
TPCI.O18	TPCI 5.85% 2014-2021			/			10 000
TPCI.O19	TPCI 5.99% 2015-2025			/			10 000
TPBF.O13	TPBF 6,50 % 2021 - 2031			/			10 000
TPBF.O4	TPBF 6.50% 2017-2027			/			10 000
TPBF.O5	TPBF 6,50% 2017-2024			/	10,300	352	10 500
TPBF.O6	TPBF 6.50% 2018-2025	86	9,800	/	10,500	1 856	10 500
TPBF.O7	TPBF 6,50% 2018- 2025	28	10,000	/	10,100	28	10 500
TPBF.O8	TPBF 6,50% 2019-2027			/			10 000
EOM.O7	ETAT DU MALI 6.50% 2021-2031			/	10,500	2 450	10 500
EOS.O5	ETAT SENEGAL 6.50% 2013-2023			/			10 300
EOS.O7	ETAT SENEGAL 6.30% 2015-2025			/			10 500
TPBF.O10	TPBF 6,50% 2020 - 2028			/	10,300	500	10 300
TPBF.O11	TPBF 6,50 % 2020-2028	28	10,000	/			10 000
TPBF.O12	TPBF 6.50% 2021-2031			/			10 500
BIDC.O4	BIDC-EBID 6.10% 2017-2027			/			7 500
BIDC.O5	BIDC-EBID 6,40% 2019-2026			/			10 500
BIDC.O6	BIDC-EBID 6,50 % 2021-2028			/	10,500	1 950	10 500
BOAD.O12	BOAD 5.95% 2014-2021			/			10 000
CRRH.O1	CRRH-UEMOA 6.10% 2012-2022			/			9 925
CRRH.O2	CRRH-UEMOA 6.10% 2012-2024			/			10 000
CRRH.O9	CRRH-UEMOA 6.05% 2018-2033			/			8 333
CRRH.O3	CRRH-UEMOA 6% 2013-2023			/			10 000
CRRH.O4	CRRH-UEMOA 6% 2014-2024			/			9 975
CRRH.O5	CRRH-UEMOA 5.85% 2015-2025			/			10 230
CRRH.O6	CRRH-UEMOA 5.85% 2016-2026			/			10 230
CRRH.O7	CRRH-UEMOA 5.95% 2017-2029			/	6,667	3 500	6 650
CRRH.O8	CRRH-UEMOA 5.95% 2018-2030			/			7 898

SUKUK ET TITRES ASSIMILES

Symbole	Titre	Quantité résiduelle à l'achat	Cours Achat / Vente	Quantité résiduelle à la vente	Cours de Référence
SUKCI.S2	SUKUK CI 5.75% 2016-2023		/		10 400
SUKSN.S2	SUKUK SN 6% 2016-2026		/		10 400
SUKTG.S1	SUKUK TG 6.5% 2016-2026		/		10 400

CALENDRIER DES ASSEMBLEES GENERALES

ANNEE : 2021

Société	Nature	Date	Heure	Lieu
MOVIS CI	Ordinaire	16/12/2021	10:00:00	Siège social de MOVIS CI (Vridi, en Zone Industrielle, dans la Rue des Conteneurs)
SICOR	Ordinaire	09/12/2021	10:00:00	PALM CLUB, Abidjan, Cocody
UNILEVER CI	Ordinaire	02/12/2021	14:00:00	VISIOCONFERENCE
ORAGROUP	Ordinaire	22/11/2021	10:00:00	Siège social de ORAGROUP
CROWN SIEM CI	Mixte	21/10/2021	09:00:00	Maison de l'Entreprise, au Plateau, à l'Angle du Boulevard de la République et de l'Avenue Lamblin
NSBC	Ordinaire	06/08/2021	10:00:00	Maison du Patronat Ivoirien (CGECI) sise à Abidjan Plateau, Avenue Lamblin
TOTAL SENEGAL S.A.	Mixte	30/06/2021	17:00:00	Lamantin Beach Hôtel et par VISIOCONFERENCE
BERNABE CI	Ordinaire	28/06/2021	10:00:00	Salle de conférence du Radisson Blu Hôtel situé près de l'Aéroport d'Abidjan
UNIWAX CI	Ordinaire	25/06/2021	09:00:00	Espace Latrille Events, sis à Abidjan Commune de Cocody, aux Deux-Plateaux (Carrefour Duncan)
TRACTAFRIC CI	Ordinaire	24/06/2021	10:00:00	Hôtel AZALAI sis Marcory, Bd VGE, en face de Cap Sud, à côté de la banque BGFI
FILTISAC CI	Ordinaire	24/06/2021	11:00:00	Espace Latrille Events, sis à Abidjan Commune de Cocody, aux Deux-Plateaux Boulevard Latrille
BOLLORE TRANSPORT & LOGISTICS	Ordinaire	24/06/2021	10:00:00	Salle Lougah François du palais de la culture sis à Treichville
SAFCA CI	Ordinaire	23/06/2021	10:00:00	Siège de la société, sis à Abidjan, 1, Rue des Carrossiers, Zone 3 C (Face SOCOCE Treichville)
SODECI	Ordinaire	22/06/2021	08:30:00	Visioconférence
TOTAL	Mixte	21/06/2021	10:00:00	Espace Latrille Events, sis à Abidjan Commune de Cocody, aux Deux-Plateaux Boulevard Latrille
CIE CI	Ordinaire	21/06/2021	08:30:00	Visioconférence
PALM CI	Ordinaire	18/06/2021	09:30:00	Visioconférence
ORAGROUP	Mixte	18/06/2021	10:00:00	Hôtel 2 Février, Lomé TOGO
SUCRIVOIRE	Ordinaire	17/06/2021	09:30:00	Visioconférence
BICI CI	Ordinaire	17/06/2021	10:00:00	Auditorium de la Maison des Entreprises (CGECI) sise au Plateau
SOGB	Ordinaire	17/06/2021	11:00:00	Immeuble CRRAE - UEMOA sis à Abidjan Plateau
NEI-CEDA CI	Ordinaire	16/06/2021	10:00:00	Hôtel TIAMA, Abidjan-Plateau
CFAO MOTORS CI	Ordinaire	15/06/2021	09:00:00	Siège social sis à Abidjan Treichville, 117, Boulevard de Marseille
SETAO CI	Ordinaire	15/06/2021	10:00:00	Hôtel TIAMA (salon EBENE), Abidjan-Plateau
SAPH CI	Ordinaire	14/06/2021	09:30:00	Visioconférence
NESTLE CI	Ordinaire	04/06/2021	10:00:00	Visioconférence
AIR LIQUIDE CI	Ordinaire	04/06/2021	09:00:00	Salle de conférence de la CRRAE-UMOA, à Abidjan
SITAB	Ordinaire	03/06/2021	10:00:00	SALLE JEWELS de la CGECI (Plateau)
SMB	Ordinaire	01/06/2021	09:30:00	Angle du Boulevard de la République et de l'Avenue Lamblin
ECOBANK TG	Mixte	27/05/2021	10:30:00	Visioconférence
SOLIBRA	Mixte	21/05/2021	09:00:00	Espace CRISTAL 8, rue du Chevalier de Clieu Zone 4 C « Salle PLATINIUM » ABIDJAN
SGB CI	Mixte	19/05/2021	09:00:00	Espace Latrille Events, sis à Abidjan Commune de Cocody, aux Deux-Plateaux Boulevard Latrille
SIB	Ordinaire	17/05/2021	09:00:00	Maison de l'Entreprise (siège du Patronat Ivoirien), Abidjan-Plateau à l'Angle du Boulevard de la République
SONATEL	Ordinaire	28/04/2021	10:00:00	Visioconférence
ONATEL BF	Ordinaire	27/04/2021	14:00:00	Hôtel SOPATEL SILMANDE, OUAGADOUGOU-BURKINA FASO
UNILEVER CI	Mixte	19/04/2021	08:00:00	Visioconférence
BANK OF AFRICA ML	Mixte	16/04/2021	09:30:00	Siège de la banque
BANK OF AFRICA SN	Ordinaire	16/04/2021	09:30:00	Immeuble Elan II au 2ème Etage, Almadies, Zone 12, Route de Ngor à Dakar
BANK OF AFRICA CI	Ordinaire	15/04/2021	10:00:00	Salle Jewels du Patronat Ivoirien (CGECI) sis à Abidjan Plateau, immeuble MDE
ECOBANK CI	Mixte	08/04/2021	10:00:00	Hôtel Radisson Blu, sis à Abidjan Port Bouët, route de l'aéroport international Felix Houphouët Boigny

jeudi 9 décembre 2021

BANK OF AFRICA BN	Ordinaire	08/04/2021	10:00:00	Hôtel GOLDEN TULIP à Cotonou
CORIS BANK INTERNATIONAL	Mixte	08/04/2021	09:00:00	Hôtel SOPATEL Silmandé SA, à Ouagadougou
BANK OF AFRICA NG	Ordinaire	07/04/2021	10:00:00	Centre de Formation de la BOA NIGER (BOA-Siège)
BANK OF AFRICA BF	Mixte	01/04/2021	10:00:00	Salle WANGO de LAICO HOTEL OUAGA 2000
SICABLE	Ordinaire	30/03/2021	10:00:00	L'hôtel TIAMA, à ABIDJAN
BANK OF AFRICA SN	Ordinaire	26/03/2021	09:30:00	Immeuble Elan II au 2ème Etage, Almadies, Zone 12, Route de Ngor à Dakar

L'actualité de la BRVM sur nos plateformes digitales

Infos BRVM

Pour recevoir les informations boursières par SMS, souscrivez :



Côte d'Ivoire : *430#
Bénin : *430*15#



Côte d'Ivoire : #139#
Burkina Faso : *310#



Côte d'Ivoire : *431#
Niger : *512*9#
Togo : *310#

Site web

www.brvm.org



Application Mobile

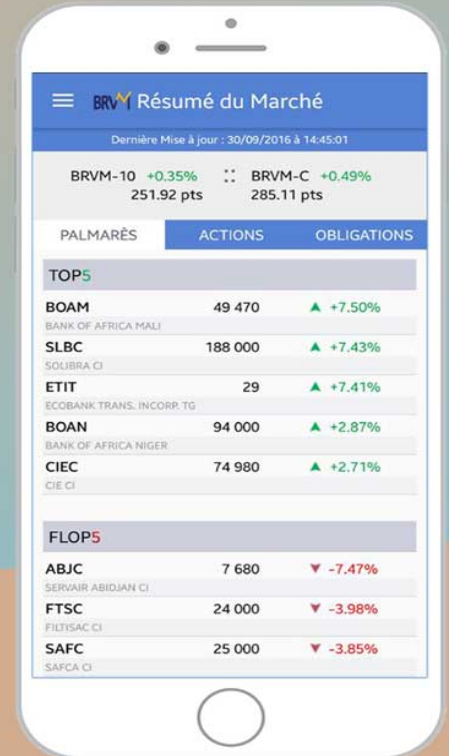

Disponible sur Google play

Disponible sur App Store

Nous suivre sur :

