

BRVM COMPOSITE	265,28
Variation Jour	0,41 %
Variation annuelle	23,88 %

BRVM 30	132,96
Variation Jour	0,30 %
Variation annuelle	23,28 %

BRVM PRESTIGE	112,68
Variation Jour	0,09 %
Variation annuelle	11,05 %

Evolution des indices

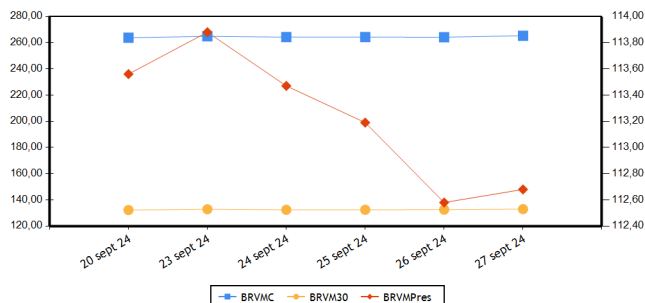

Volumes et valeurs transigés

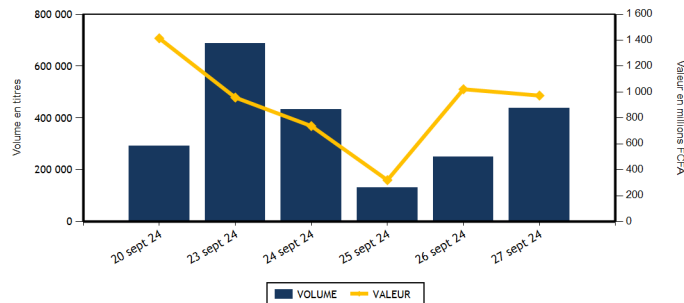

Actions	Niveau	Evol. Jour
Capitalisation boursière (FCFA)(Actions & Droits)	9 629 201 187 624	0,41 %
Volume échangé (Actions & Droits)	438 099	126,95 %
Valeur transigée (FCFA) (Actions & Droits)	969 949 261	111,04 %
Nombre de titres transigés	41	-2,38 %
Nombre de titres en hausse	19	111,11 %
Nombre de titres en baisse	12	-45,45 %
Nombre de titres inchangés	10	-9,09 %

Obligations	Niveau	Evol. Jour
Capitalisation boursière (FCFA)	10 502 786 301 522	-0,02 %
Volume échangé	300	-99,47 %
Valeur transigée (FCFA)	2 924 700	-99,48 %
Nombre de titres transigés	4	0,00 %
Nombre de titres en hausse	0	
Nombre de titres en baisse	1	-50,00 %
Nombre de titres inchangés	3	50,00 %

PLUS FORTES HAUSSES

Titres	Cours	Evol. Jour	Evol. annuelle
SOLIBRA CI (SLBC)	102 125	7,50 %	17,39 %
AIR LIQUIDE CI (SIVC)	535	7,00 %	-35,54 %
VIVO ENERGY CI (SHEC)	850	5,59 %	7,59 %
SAFCA CI (SAFC)	830	5,06 %	-35,91 %
SODE CI (SDCC)	5 750	4,55 %	20,55 %

PLUS FORTES BAISES

Titres	Cours	Evol. Jour	Evol. annuelle
FILTISAC CI (FTSC)	1 345	-7,24 %	-26,90 %
SETAO CI (STAC)	700	-2,10 %	-22,22 %
SAPH CI (SPHC)	3 350	-1,47 %	42,55 %
SERVAIR ABIDJAN CI (ABJC)	2 335	-1,27 %	75,56 %
SOCIETE IVOIRIENNE DE BANQUE (SIBC)	6 600	-0,60 %	23,36 %

INDICES PAR COMPARTIMENT

Base = 100 au 02 janvier 2023	Nombre de sociétés	Valeur	Evol. Jour	Evol. annuelle	Volume	Valeur	PER moyen
BRVM-PRESTIGE	10	112,68	0,09 %	11,05 %	41 632	766 342 260	8,27
BRVM-PRINCIPAL	36	130,21	0,52 %	25,25 %	396 467	203 607 001	12,48

INDICES SECTORIELS

Base = 100 au 14 juin 1999	Nombre de sociétés	Valeur	Evol. Jour	Evol. annuelle	Volume	Valeur	PER moyen
BRVM - INDUSTRIE	11	113,68	1,55 %	12,52 %	15 719	29 563 735	18,10
BRVM - SERVICES PUBLICS	5	728,35	0,22 %	37,04 %	42 291	600 328 855	10,19
BRVM - FINANCES	15	98,62	0,48 %	14,12 %	349 437	302 390 611	5,66
BRVM - TRANSPORT	2	353,64	-0,34 %	6,85 %	6 361	9 218 220	4,59
BRVM - AGRICULTURE	5	171,64	-0,32 %	6,24 %	4 955	10 273 450	12,21
BRVM - DISTRIBUTION	7	341,67	0,97 %	4,10 %	19 309	18 155 480	40,56
BRVM - AUTRES SECTEURS	1	863,72	-2,10 %	-22,22 %	27	18 910	-

Indicateurs	BRVM COMPOSITE
PER moyen du marché	10,49
Taux de rendement moyen du marché	8,32
Taux de rentabilité moyen du marché	10,81
Nombre de sociétés cotées	46
Nombre de lignes obligataires	153
Volume moyen annuel par séance	398 761,00
Valeur moyenne annuelle par séance	1 161 825 342,12

Indicateurs	BRVM COMPOSITE
Ratio moyen de liquidité	9,67
Ratio moyen de satisfaction	45,45
Ratio moyen de tendance	469,95
Ratio moyen de couverture	21,28
Taux de rotation moyen du marché	0,04
Prime de risque du marché	3,78
Nombre de SGI participantes	31

Définitions

Volume moyen annuel par séance = Volume annuel échangé / nombre de séances
 Valeur moyenne annuelle par séance = Valeur annuelle échangée / nombre de séances
 Ratio moyen de liquidité = Moyenne des ratios de liquidité (Titres échangés / Volume des ordres de vente)
 Ratio moyen de satisfaction = Moyenne des ratios de satisfaction (Titres échangés / Volume des ordres d'achat)
 Ratio moyen de tendance = Moyenne des ratios de tendance (Volume des ordres d'achat / Volume des ordres de vente)
 Ratio moyen de couverture = Moyenne des ratios de couverture (Volume des ordres de vente / Volume des ordres d'achat)
 Taux moyen de rotation = Taux de rotation des actions cotées (volume transigé/capital flottante)
 PER moyen du marché = moyenne des PER des actions cotées ayant un PER positif
 Taux de rendement moyen = moyenne des taux de rendement des actions cotées ayant distribué un dividende
 Taux de rentabilité moyen = moyenne des taux de rentabilité des actions cotées
 Prime de risque du marché = (1 / le PER moyen du marché) - le taux de référence actuel des emprunts d'Etat

BOURSE REGIONALE DES VALEURS MOBILIERES
 Siège Social : Abidjan - Côte d'Ivoire, 18 av. Joseph Anoma
 Adresse : 01 BP 3802 Abidjan 01
 Tel : +225 20 31 55 50 / +225 20 32 66 85
 Fax : +225 20 32 66 84
 E-mail : brvm@brvm.org Site web : www.brvm.org



MARCHE DES ACTIONS

Sect. Act. (*)	Symbole	Titre	Cours Précédent	Cours du jour		Variation jour	Séance de cotation		Cours Référence	Variation de l'année précédente	Dernier dividende payé		Rdt. Net	PER	
				Ouv.	Clôt.		Volume	Valeur			Montant net	Date			
COMPARTIMENT PRESTIGE			112,68	points		0,09 %									
AGR	PALC	PALM CI	4 935	4 925	4 910	-0,51 %	1 298	6 362 160	4 910	-27,26 %	563,31	26-juil.-24	11,47 %	3,92	
AGR	SPHC	SAPH CI	3 400	3 395	3 350	-1,47 %	308	1 043 200	3 350	42,55 %	64,80	12-août-24	1,93 %	13,74	
DIS	TTLT	TOTALENERGIES MARKETING CI	2 360	2 360	2 350	-0,42 %	833	1 891 630	2 350	30,56 %	199,54	12-sept.-24	8,49 %	16,99	
DIS	TTLS	TOTALENERGIES MARKETING SN	2 300	2 300	2 350	2,17 %	1 470	3 381 750	2 350	-6,00 %	207,58	28-juin-24	8,83 %	19,23	
FIN	ORGT	ORAGROUP TOGO	1 790	1 750	1 790	0,00 %	523	910 570	1 790	-32,20 %	59,52	17-juil.-20	3,33 %		
FIN	SGBC	SOCIETE GENERALE COTE D'IVOIRE	19 650	19 650	19 700	0,25 %	10 227	201 471 115	19 700	22,74 %	1 553,85	25-juin-24	7,89 %	6,30	
IND	N TLC	NESTLE CI	7 000	7 000	7 000	0,00 %	1 063	7 438 590	7 000	-5,21 %	675,00	20-août-24	9,64 %	9,33	
IND	SMBC	SMB CI	13 540	13 540	13 540	0,00 %	704	9 615 170	13 540	28,58 %	1 080,00	30-sept.-24	7,98 %	6,12	
SPU	ONTBF	ONATEL BF	2 495	2 495	2 490	-0,20 %	2 072	5 163 180	2 490	9,21 %	266,45	31-juil.-24	10,70 %	8,41	
SPU	SNTS	SONATEL SN	23 900	23 800	23 995	0,40 %	23 134	529 064 895	23 995	33,45 %	1 575,00	17-mai-24	6,56 %	7,23	
TOTAL							41 632	766 342 260							

COMPARTIMENT PRINCIPAL			130,21	points		0,52 %									
AGR	SCRC	SUCRIVOIRE	670	700	690	2,99 %	3 182	2 216 600	690	45,26 %	40,50	20-août-21	5,87 %		
AGR	SICC	SICOR CI	3 000	NC	NC	0,00 %			3 000	-0,83 %	1 919,00	25-sept.-00		15,10	
AGR	SOGC	SOGB CI	3 900	3 900	3 920	0,51 %	167	651 490	3 920	19,88 %	207,00	6-août-24	5,28 %	16,07	
AUT	STAC	SETAO CI	715	710	700	-2,10 %	27	18 910	700	-22,22 %	66,15	18-juil.-22	9,45 %		
DIS	ABJC	SERVAIR ABIDJAN CI	2 365	2 340	2 335	-1,27 %	1 171	2 739 115	2 335	75,56 %	206,20	30-sept.-24	8,83 %	19,08	
DIS	BNBC	BERNABE CI	1 005	NC	NC	0,00 %			1 005	0,50 %	150,00	24-juil.-23	14,93 %	184,92	
DIS	CFAC	CFAO MOTORS CI	665	680	670	0,75 %	15 221	9 598 670	670	-20,24 %	15,87	30-août-24	2,37 %	18,99	
DIS	PRSC	TRACTAFRIC MOTORS CI	2 320	2 320	2 315	-0,22 %	19	44 035	2 315	21,84 %	182,70	24-sept.-24	7,89 %	11,37	
DIS	SHEC	VIVO ENERGY CI	805	815	850	5,59 %	595	500 280	850	7,59 %	57,00	27-sept.-24	6,71 %	13,35	
FIN	BICC	BICI CI	10 600	10 625	10 600	0,00 %	62	659 450	10 600	41,52 %	540,90	27-juin-24	5,10 %	10,58	
FIN	BOAB	BANK OF AFRICA BN	4 500	4 650	4 650	3,33 %	776	3 614 250	4 650	-26,89 %	706,00	27-mai-24	15,18 %	4,38	
FIN	BOABF	BANK OF AFRICA BF	3 495	3 500	3 550	1,57 %	2 348	8 246 900	3 550	-49,14 %	704,00	6-mai-24	19,83 %	2,69	
FIN	BOAC	BANK OF AFRICA CI	8 390	8 400	8 390	0,00 %	3 824	31 683 410	8 390	21,68 %	684,00	29-avr.-24	8,15 %	6,44	
FIN	BOAM	BANK OF AFRICA ML	1 755	1 755	1 800	2,56 %	782	1 373 110	1 800	22,03 %	144,00	21-mai-24	8,00 %	5,70	
FIN	BOAN	BANK OF AFRICA NG	3 105	3 120	3 140	1,13 %	738	2 305 500	3 140	-41,74 %	609,15	31-mai-24	19,40 %	4,05	
FIN	BOAS	BANK OF AFRICA SENEGAL	3 650	3 600	3 750	2,74 %	2 199	7 716 850	3 750	17,19 %	300,00	27-juin-24	8,00 %	5,29	
FIN	CBIBF	CORIS BANK INTERNATIONAL	9 995	9 995	9 995	0,00 %	597	5 968 515	9 995	7,47 %	790,00	5-juil.-24	7,90 %	4,98	
FIN	ECOC	ECOBANK COTE D'IVOIRE	8 500	8 600	8 575	0,88 %	814	6 833 810	8 575	26,10 %	594,00	30-mai-24	6,93 %	9,82	
FIN	ETIT	ECOBANK TRANS. INCORP. TG	17	16	17	0,00 %	321 841	5 287 381	17	-10,53 %	0,60	8-juin-23	3,56 %	1,27	
FIN	NSBC	NSIA BANQUE COTE D'IVOIRE	6 200	6 200	6 300	1,61 %	1 036	6 426 300	6 300	5,00 %	454,83	8-juil.-24	7,22 %	4,48	
FIN	SAFC	SAFCA CI	790	735	830	5,06 %	738	554 930	830	-35,91 %	23,04	29-juil.-11			
FIN	SIBC	SOCIETE IVOIRIENNE DE BANQUE	6 640	6 645	6 600	-0,60 %	2 932	19 338 520	6 600	23,36 %	495,00	31-juil.-24	7,50 %	7,58	
IND	CABC	SICABLE CI	1 025	1 030	1 020	-0,49 %	218	223 775	1 020	-8,11 %	79,58	31-mai-24	7,80 %	4,22	
IND	FTSC	FILTISAC CI	1 450	1 450	1 345	-7,24 %	3 168	4 316 410	1 345	-26,90 %	143,10	30-sept.-24	10,64 %	6,17	
IND	NEIC	NEI-CEDA CI	775	720	775	0,00 %	6 353	4 589 285	775	6,90 %	81,78	25-juin-24	10,55 %	8,48	
IND	SEMC	EVIOSYS PACKAGING SIEM CI	700	SP	SP	0,00 %			700	0,00 %	14,00	28-déc.-21	2,00 %	7,40	
IND	SIVC	AIR LIQUIDE CI	500	505	535	7,00 %	3 107	1 570 800	535	-35,54 %	63,00	29-sept.-17		5,22	
IND	SLBC	SOLIBRA CI	(#) 95 000	95 000	102 125	7,50 %	8	788 500	10 215	17,39 %	4 050,00	12-août-22	3,97 %	11,15	

IND	STBC	SITAB CI	7 250	7 250	7 245	-0,07 %	82	594 495	7 245	21,87 %	675,00	29-juil.-24	9,32 %	10,44
IND	UNLC	UNILEVER CI	7 845	NC	NC	0,00 %			7 845	56,90 %	1 233,00	9-juil.-12		112,51
IND	UNXC	UNIWAX CI	410	410	420	2,44 %	1 016	426 710	420	-21,50 %	60,75	29-juil.-22	14,46 %	
SPU	CIEC	CIE CI	2 195	2 195	2 195	0,00 %	13 309	29 273 425	2 195	29,12 %	171,00	30-juil.-24	7,79 %	11,56
SPU	ORAC	ORANGE COTE D'IVOIRE	15 750	15 750	15 750	0,00 %	1 535	24 174 750	15 750	44,50 %	780,00	3-juin-24	4,95 %	15,32
SPU	SDCC	SODE CI	5 500	5 500	5 750	4,55 %	2 241	12 652 605	5 750	20,55 %	481,50	25-sept.-24	8,37 %	8,45
TRP	SDSC	AFRICA GLOBAL LOGISTICS CI	1 450	1 450	1 445	-0,34 %	6 361	9 218 220	1 445	7,04 %	92,00	20-nov.-23	6,37 %	4,59
TRP	SVOC	MOVIS CI	2 395	SP	SP	0,00 %			2 395	0,00 %	270,00	5-juil.-99		
TOTAL							396 467	203 607 001						

TOTAL													
TOTAL - Marché des actions													
												438 099	969 949 261
Secteurs d'activités (*) : AGR = Agriculture, AUT = Autres Secteurs, DIS = Distribution, FIN = Finances, IND = Industrie, TRP = Transport, SPU = Services Publics													

MARCHE DES DROITS

Symbole	Titre	Cours Précédent	Cours du jour		Variation jour	Séance de cotation		Cours Référence	Variation depuis l'origine	Parité	Période de négociation	
			Ouv.	Clôt.		Volume	Valeur				Début	fin

TOTAL												
--------------	--	--	--	--	--	--	--	--	--	--	--	--

TOTAL - Marché des droits												
Légende: (#) Fractionnement du titre - Valeur théorique (d) Ex-dividende (V) Variation par rapport au cours de référence Cours du jour: Ouv.: Ouverture Clôt.: Clôture Moy.: Moyen Mentions : NC: Non Coté Ex-c: Ex-coupon Ex-d: Ex-droit SP: Suspendu Val-T: Valeur Théorique PER = Cours / BNPA selon les données disponibles Rdt. Net: Rendement net (DNPA / Cours) Comp.: 1 - Premier Compartiment 2 - Second Compartiment 3 - Compartiment de croissance Ratio de liquidité = Titres échangés / Volume des ordres de vente : Progression de l'indice sectoriel : Stabilité de l'indice sectoriel : Recul de l'indice sectorie												

MARCHE DES OBLIGATIONS

Symbole	Titre	Valeur nominale	Cours Précédent	Cours du jour	Cours Référence	Séance de cotation		Coupon couru	Coupon d'intérêt			Type Amort
						Volume	Valeur		Période	Montant net	Eché.	
OBLIGATIONS D'ETAT												
EOM.010	ETAT DU MALI 6,20 % 2022-2029	10 000	10 000	NC	10 000			496,34	A	620,00	9-déc.-24	ACD
EOM.011	ETAT DU MALI 6,40 % 2023-2030	10 000	10 000	NC	10 000			303,34	A	640,00	7-avr.-25	ACD
EOM.012	ETAT DU MALI 6,50 % 2023-2030	10 000	10 000	NC	10 000			108,63	A	650,00	28-juil.-25	ACD
EOM.013	ETAT DU MALI 6,50 % 2024-2034	10 000	9 999	NC	9 999			311,64	A	650,00	5-avr.-25	ACD
EOM.014	ETAT DU MALI 3,00 % 2024-2031	10 000	10 000	NC	10 000			46,85	A	300,00	1-août-25	ACD
EOM.03	ETAT DU MALI 6,50 % 2018-2025	4 000	4 000	NC	4 000			252,93	A	260,00	7-oct.-24	AC
EOM.04	ETAT DU MALI 6,50% 2019-2027	6 000	6 000	NC	6 000			82,27	A	390,00	12-juil.-25	AC
EOM.05	ETAT DU MALI 6,50% 2020-2028	8 000	8 000	NC	8 000			262,14	A	520,00	27-mars-25	ACD
EOM.06	ETAT DU MALI 6,50% 2020-2027	8 000	7 999	NC	7 999.20			426,74	A	520,00	2-déc.-24	AC
EOM.07	ETAT DU MALI 6.50% 2021-2031	8 750	8 400	NC	8 400			255,55	A	568,75	16-avr.-25	AC
EOM.08	ETAT DU MALI 6,20 % 2022-2032	10 000	10 000	NC	10 000			33,97	A	620,00	7-sept.-25	ACD
EOM.09	ETAT DU MALI 6,30% 2022-2032	10 000	9 800	NC	9 800			504,34	A	630,00	9-déc.-24	ACD
EOS.010	ETAT DU SENEGAL 6,15 % 2023-2030	10 000	10 000	9 700	9 700	1	9 700	304,16	S	307,50	29-sept.-24	ACD
EOS.011	ETAT DU SENEGAL 6,35 % 2023-2033	10 000	10 000	NC	10 000			314,05	S	317,50	29-sept.-24	ACD
EOS.012	ETAT DU SENEGAL 6,15 % 2023-2028	10 000	9 500	NC	9 500			73,53	S	307,50	14-févr.-25	ACD
EOS.013	ETAT DU SENEGAL 6,30 % 2023-2030	10 000	10 000	10 000	10 000	25	250 000	75,33	S	315,00	14-févr.-25	ACD
EOS.014	ETAT DU SENEGAL 6,50 % 2023-2033	10 000	10 000	NC	10 000			77,72	S	325,00	14-févr.-25	ACD
EOS.015	ETAT DU SENEGAL 6,25 % 2024-2029	10 000	9 850	NC	9 850			83,22	S	312,50	9-févr.-25	ACD
EOS.016	ETAT DU SENEGAL 6,45 % 2024-2031	10 000	9 900	NC	9 900			85,88	S	322,50	9-févr.-25	ACD
EOS.017	ETAT DU SENEGAL 6,65 % 2024-2034	10 000	10 000	NC	10 000			88,55	S	332,50	9-févr.-25	ACD
EOS.07	ETAT SENEGAL 6.30% 2015-2025	10 000	10 000	NC	10 000			215,75	S	317,59	25-nov.-24	ACD
EOS.08	ETAT DU SENEGAL 5,95% 2022-2034	10 000	10 000	NC	10 000			443,81	A	595,00	29-déc.-24	ACD
EOS.09	ETAT DU SENEGAL 6,00 % 2023-20	10 000	10 000	NC	10 000			296,74	S	300,00	29-sept.-24	ACD
TPBF.010	TPBF 6,50% 2020 - 2028	5 833	5 833	NC	5 833.35			7,33	S	189,58	20-mars-25	ACD
TPBF.011	TPBF 6,50 % 2020-2028	6 668	6 668	NC	6 668			94,22	S	216,71	9-janv.-25	ACD
TPBF.012	TPBF 6.50% 2021-2031	10 000	9 850	NC	9 850			3,59	S	325,00	25-mars-25	ACD
TPBF.013	TPBF 6,50 % 2021 - 2031	10 000	10 000	NC	10 000			146,60	S	325,00	6-janv.-25	ACD
TPBF.014	TPBF 6,30% 2022-2034	10 000	9 999	NC	9 999			45,25	S	315,00	1-mars-25	ACD
TPBF.015	ETAT DU BURKINA 6,30 % 2022-2	10 000	10 000	NC	10 000			231,11	S	315,00	15-nov.-24	ACD
TPBF.016	ETAT DU BURKINA 6% 2023-2028	10 000	10 000	NC	10 000			128,80	S	300,00	10-janv.-25	ACD
TPBF.017	TPBF 6,30 % 2023-2030	10 000	10 000	NC	10 000			578,36	S	630,00	12-oct.-24	ACD
TPBF.018	TPBF 6,50% 2023-2033	10 000	9 900	NC	9 900			596,72	S	650,00	12-oct.-24	ACD
TPBF.019	ETAT DU BURKINA 6,30% 2024-2029	10 000	10 000	NC	10 000			493,04	S	630,00	6-nov.-24	ACD
TPBF.020	ETAT DU BURKINA 6,55% 2024-2031	10 000	10 000	NC	10 000			512,61	S	655,00	6-nov.-24	ACD
TPBF.04	TPBF 6.50% 2017-2027	10 000	10 000	NC	10 000			103,29	S	327,67	31-janv.-25	ACD
TPBF.05	TPBF 6,50% 2017-2024	10 000	10 000	NC	10 000			159,84	S	325,00	29-déc.-24	ACD
TPBF.06	TPBF 6.50% 2018-2025	10 000	9 112	NC	9 112			202,46	S	325,00	5-déc.-24	ACD
TPBF.07	TPBF 6,50% 2018- 2025	10 000	10 000	NC	10 000			238,45	S	325,00	15-nov.-24	AC
TPBF.08	TPBF 6,50% 2019-2027	10 000	10 000	NC	10 000			255,74	S	326,78	6-nov.-24	ACD
TPBF.09	TPBF 6,50% 2019 - 2027	10 000	11 000	NC	11 000			305,46	S	325,00	8-oct.-24	ACD
TPBJ.03	TPBJ 6,50% 2020-2028	10 000	10 000	NC	10 000			58,77	A	650,00	25-août-25	AC
TPBJ.04	TPBJ 5,50 % 2022-2037	10 000	10 000	NC	10 000			316,44	A	550,00	1-mars-25	AC
TPBJ.05	TPBJ 5,85 % 2022-2042	10 000	10 000	NC	10 000			336,58	A	585,00	1-mars-25	ACD
TPBJ.06	TPBJ 5,75% 2022-2037	10 000	10 100	NC	10 100			96,10	A	575,00	28-juil.-25	ACD
TPBJ.07	TPBJ 5,70% 2023-2030	10 000	10 000	NC	10 000			309,21	A	570,00	13-mars-25	AC
TPBJ.08	TPBJ 6,20% 2023-2038	10 000	10 000	NC	10 000			336,33	A	620,00	13-mars-25	AC
TPCI.017	TPCI 3% 2014-2024	10 000	10 000	NC	10 000			81,97	S	150,00	19-déc.-24	ACD
TPCI.019	TPCI 5.99% 2015-2025	10 000	10 000	NC	10 000			223,19	A	599,00	14-mai-25	ACD
TPCI.021	TPCI 6% 2016-2028	10 000	10 000	NC	10 000			282,74	A	600,00	8-avr.-25	ACD
TPCI.022	TPCI 5.90% 2016 - 2026	10 000	9 800	NC	9 800			168,11	A	590,00	15-juin-25	ACD
TPCI.023	TPCI 5.90% 2016-2026	10 000	9 600	NC	9 600			507,79	A	590,00	17-nov.-24	ACD
TPCI.024	TPCI 6.25% 2017-2029	10 000	9 700	NC	9 700			307,40	S	312,50	30-sept.-24	ACD
TPCI.025	TPCI 5,95% 2017-2024 A	10 000	10 000	NC	10 000			253,61	S	297,50	24-oct.-24	ACD
TPCI.026	TPCI 5,95% 2017-2024 B	10 000	10 000	NC	10 000			226,36	S	297,50	10-nov.-24	ACD
TPCI.027	TPCI 6% 2017-2025	10 000	10 250	NC	10 250			147,54	S	300,00	29-déc.-24	ACD
TPCI.028	TPCI 6% 2018 - 2026	10 000	10 000	NC	10 000			92,05	A	600,00	2-août-25	ACD
TPCI.029	TPCI 6% 2018-2026	10 000	10 000	NC	10 000			1 127,87	A	600,00	19-avr.-24	ACD

TPCI.030	TPCI 5,95% 2018-2025	3 000	3 000	NC	3 000			170,87	S	295,00	13-déc.-24	ACD
TPCI.031	TPCI 5,75% 2019 - 2026	10 000	10 230	NC	10 230			155,96	A	575,00	20-juin-25	ACD
TPCI.032	TPCI 2,23% 2019-2026	10 000		NC				60,48	A	223,00	20-juin-25	ACD
TPCI.033	TPCI 5,75% 2019-2026	4 000	4 160	NC	4 160			120,36	A	230,00	20-mars-25	ACD
TPCI.034	TPCI 6% 2019-2029	6 250	6 188	NC	6 187.50			196,23	A	375,00	20-mars-25	ACD
TPCI.035	TPCI 5,75% 2019 - 2026	10 000	10 250	NC	10 250			122,88	A	575,00	11-juil.-25	ACD
TPCI.036	TPCI 5,75% 2019- 2026	10 000	10 000	NC	10 000			58,29	A	575,00	21-août-25	ACD
TPCI.037	TPCI 5,80% 2019-2026	6 000	5 940	NC	5 940			283,34	A	348,00	4-déc.-24	ACD
TPCI.038	TPCI 5,75% 2019-2026	6 000	6 000	NC	6 000			280,90	A	345,00	4-déc.-24	ACD
TPCI.039	TPCI 5,75% 2019 - 2026	6 000	6 420	NC	6 420			326,15	A	345,00	17-oct.-24	ACD
TPCI.040	TPCI 5,75% 2019-2026	6 000	6 000	NC	6 000			246,02	A	345,00	10-janv.-25	ACD
TPCI.041	TPCI 5,80% 2020-2027	10 000	10 000	NC	10 000			335,96	A	580,00	28-févr.-25	ACD
TPCI.042	TPCI 5,90% 2020-2030	10 000	10 000	NC	10 000			341,07	A	590,00	28-févr.-25	ACD
TPCI.043	TPCI 5,90% 2020 - 2030	10 000	10 000	NC	10 000			253,78	A	590,00	23-avr.-25	ACD
TPCI.044	TPCI 5,80% 2020 - 2027	10 000	9 800	NC	9 800			249,48	A	580,00	23-avr.-25	ACD
TPCI.045	TPCI 5,80% 2020 -2027	6 000	6 000	NC	6 000			98,20	A	348,00	16-juin-25	ACD
TPCI.046	TPCI 5,90% 2020 - 2030	7 500	7 650	NC	7 650			124,87	A	442,50	16-juin-25	ACD
TPCI.047	TPCI 5,80% 2020 - 2027	6 000	6 150	NC	6 150			123,60	A	438,00	16-juin-25	ACD
TPCI.048	TPCI 5,80% 2020- 2027	6 000	5 940	NC	5 940			57,21	A	348,00	29-juil.-25	ACD
TPCI.049	TPCI 5,90% 2020- 2030	7 500	7 564	NC	7 563.75			72,74	A	442,50	29-juil.-25	ACD
TPCI.050	TPCI 5,90% 2020-2030	7 500	7 500	7 500	7 500	30	225 000	36,37	A	442,50	28-août-25	ACD
TPCI.051	TPCI 5,80 % 2020-2027	8 000	8 000	NC	8 000			457,66	A	464,00	2-oct.-24	ACD
TPCI.052	TPCI 5,90 % 2020 -2030	8 750	8 750	NC	8 750			509,20	A	516,25	2-oct.-24	ACD
TPCI.053	TPCI 5,80% 2020-2027	8 000	8 480	NC	8 480			424,70	A	464,00	28-oct.-24	ACD
TPCI.054	TPCI 5,90% 2020-2030	8 750	8 575	NC	8 575			472,52	A	516,25	28-oct.-24	ACD
TPCI.055	TPCI 5,80% 2020 -2027	8 000	8 400	NC	8 400			352,44	A	464,00	24-déc.-24	ACD
TPCI.056	TPCI 5,90% 2020- 2030	8 750	9 450	NC	9 450			392,12	A	516,25	24-déc.-24	ACD
TPCI.057	TPCI 5,80% 2020-2027	8 000	7 680	NC	7 680			395,54	A	464,00	20-nov.-24	ACD
TPCI.058	TPCI 5,80% 2021-2028	8 000	8 000	NC	8 000			256,79	A	464,00	9-mars-25	ACD
TPCI.059	TPCI 5,90% 2021-2031	8 750	9 056	NC	9 056.25			285,71	A	516,25	9-mars-25	ACD
TPCI.060	TPCI 5,80% 2021-2028	10 000	10 000	NC	10 000			217,70	A	580,00	13-mai-25	ACD
TPCI.061	TPCI 5,90% 2021-2031	10 000	10 050	NC	10 050			221,45	A	590,00	13-mai-25	ACD
TPCI.062	TPCI 5,80 % 2021 -2028	8 000	7 920	NC	7 920			113,14	A	464,00	30-juin-25	ACD
TPCI.063	TPCI 5,90% 2021 -2031	8 750	8 750	NC	8 750			125,88	A	516,25	30-juin-25	ACD
TPCI.064	TPCI 5,80 % 2021 - 2028	8 000	8 000	NC	8 000			53,39	A	464,00	16-août-25	ACD
TPCI.065	TPCI 5,90 % 2021-2031	10 000	10 700	NC	10 700			585,16	A	590,00	30-sept.-24	ACD
TPCI.066	TPCI 5,90% 2021-2031	10 000	10 000	NC	10 000			527,13	A	590,00	5-nov.-24	ACD
TPCI.067	TPCI 5,90 % 2021-2036	10 000	10 200	NC	10 200			461,04	A	590,00	16-déc.-24	ACD
TPCI.068	TPCI 5,90 % 2022-2037	10 000	10 000	NC	10 000			385,27	A	590,00	1-févr.-25	ACD
TPCI.069	TPCI 5,75 % 2022-2037	10 000	10 000	NC	10 000			297,74	A	575,00	22-mars-25	ACD
TPCI.070	TPCI 5,75 % 2022-2037	10 000	10 300	NC	10 300			237,88	A	575,00	29-avr.-25	ACD
TPCI.071	TPCI 5,65% 2022-2032	10 000	10 150	NC	10 150			160,99	A	565,00	15-juin-25	ACD
TPCI.072	TPCI 5,65% 2022-2029	10 000	10 000	NC	10 000			92,88	A	565,00	29-juil.-25	ACD
TPCI.073	TPCI 5,75% 2022-2032	10 000	10 500	NC	10 500			94,52	A	575,00	29-juil.-25	ACD
TPCI.074	TPCI 5,85% 2022-2042	9 474	9 474	NC	9 473.68			91,10	A	554,21	29-juil.-25	ACD
TPCI.075	TPCI 5,65% 2022-2029	10 000	10 700	NC	10 700			549,56	A	565,00	7-oct.-24	ACD
TPCI.076	TPCI 5,75% 2022-2032	10 000	10 000	NC	10 000			559,29	A	575,00	7-oct.-24	ACD
TPCI.077	TPCI (TAUX DE BASE + SPREAD) % 2022-2029	10 000	10 000	NC	10 000			101,54	T	198,75	11-nov.-24	ACD
TPCI.078	TPCI 5,65% 2022-2029	10 000	10 000	NC	10 000			446,13	A	565,00	13-déc.-24	ACD
TPCI.079	TPCI 5,75% 2023-2030	10 000	10 000	NC	10 000			333,06	A	575,00	28-févr.-25	ACD
TPCI.080	TPCI 6% 2023-2030	10 000	10 000	NC	10 000			218,63	A	600,00	17-mai-25	ACD
TPCI.081	TPCI 5,90% 2023-2028	10 000	10 500	NC	10 500			93,75	A	590,00	31-juil.-25	ACD
TPCI.082	TPCI 6,00% 2023-2030	10 000	10 000	NC	10 000			95,34	A	600,00	31-juil.-25	ACD
TPCI.083	TPCI 5,90 % 2023-2028	10 000	10 000	NC	10 000			565,82	A	590,00	12-oct.-24	ACD
TPCI.084	TPCI 6,00 % 2023-2030	10 000	10 000	NC	10 000			575,41	A	600,00	12-oct.-24	ACD
TPCI.085	TPCI 5,90 % 2023 - 2028	10 000	10 000	NC	10 000			464,26	A	590,00	14-déc.-24	ACD
TPCI.086	TPCI 6,00 % 2023 - 2030	10 000	10 000	NC	10 000			472,13	A	600,00	14-déc.-24	ACD
TPCI.087	TPCI 5,90% 2024-2029	10 000	10 000	NC	10 000			300,66	A	590,00	25-mars-25	ACD
TPCI.088	TPCI 6,00% 2024-2031	10 000	10 000	NC	10 000			305,75	A	600,00	25-mars-25	ACD
TPNE.01	TRESOR PUBLIC DU NIGER 6,50% 2019-2026	10 000	10 000	NC	10 000			325,89	A	650,00	28-mars-25	ACD
TPNE.02	TRESOR PUBLIC DU NIGER 6,50% 2019 - 2026	10 000	10 000	NC	10 000			101,51	A	650,00	1-août-25	ACD
TPNE.03	TRESOR PUBLIC DU NIGER 6,5% 2020-2027	6 000	6 000	NC	6 000			61,97	A	390,00	31-juil.-25	ACD
TPNE.04	TRESOR PUBLIC DU NIGER 6,30% 2	8 750	8 750	NC	8 750			51,35	A	551,25	24-août-25	ACD
TPNE.05	TPNE 6,15 % 2022-2034	10 000	10 000	NC	10 000			195,45	A	615,00	3-juin-25	ACD

TPNE.06	TRESOR PUBLIC DU NIGER 6,15% 2022 - 2034	10 000	10 000	NC	10 000	483,93	A	615,00	14-déc.-24	ACD		
TPNE.07	TRESOR PUBLIC DU NIGER 6,25 % 2023-2028	10 000	10 000	NC	10 000	164,38	A	625,00	23-juin-25	ACD		
TPTG.02	TPTG 6% 2022-2037	10 000	10 000	10 000	10 000	244	2 440 000	518,03	A	600,00	16-nov.-24	ACD
TOTAL						300	2 924 700					

OBLIGATIONS REGIONALES

BIDC.04	BIDC-EBID 6.10% 2017-2027	3 750	3 750	NC	3 750	64,56	A	228,78	16-juin-25	ACD
BIDC.05	BIDC-EBID 6,40% 2019-2026	10 000	10 000	NC	10 000	133,91	S	320,00	12-janv.-25	ACD
BIDC.06	BIDC-EBID 6,50 % 2021-2028	8 000	8 000	NC	8 000	187,54	S	261,42	18-nov.-24	ACD
BIDC.07	BIDC-EBID 5,90% 2022-2029	10 000	10 000	NC	10 000	177,32	S	295,00	9-déc.-24	ACD
CRRH.010	CRRH-UEMOA 6,10% 2022-2037	10 000	10 000	NC	10 000	91,17	S	305,00	3-févr.-25	AC
CRRH.02	CRRH-UEMOA 6.10% 2012-2024	10 000	9 800	NC	9 800	119,35	S	305,00	17-janv.-25	AC
CRRH.04	CRRH-UEMOA 6% 2014-2024	10 000	10 000	NC	10 000	145,90	S	300,00	30-déc.-24	AC
CRRH.05	CRRH-UEMOA 5.85% 2015-2025	10 000	10 000	NC	10 000	136,23	S	294,90	4-janv.-25	AC
CRRH.06	CRRH-UEMOA 5.85% 2016-2026	10 000	10 000	NC	10 000	136,71	S	292,50	3-janv.-25	ACD
CRRH.07	CRRH-UEMOA 5.95% 2017-2029	4 583	4 583	NC	4 583	98,56	S	136,35	17-nov.-24	AC
CRRH.08	CRRH-UEMOA 5.95% 2018-2030	5 417	5 417	NC	5 416,67	86,30	S	161,15	21-déc.-24	AC
CRRH.09	CRRH-UEMOA 6.05% 2018-2033	6 333	6 333	NC	6 333	102,60	S	191,58	21-déc.-24	AC
TOTAL						0	0			

OBLIGATIONS PRIVEES

FBOARD.01	FCTC BOAD DOLI-P 6,10% 2023-2030	7 300	7 300	NC	7 300	8,54	S	220,82	20-mars-25	AC
FDINBF.01	FIDELIS FINANCE CAP25 7,00% 2023-2028	10 000	10 000	NC	10 000	233,72	S	330,80	20-nov.-24	ACD
FEPTC.01	FCTC EPT 7 % 2023-2030	10 000	9 100	NC	9 100	57,79	T	171,50	27-nov.-24	ACD
FEPTC.02	FCTC EPT 7,25 % 2023-2033	10 000	10 000	NC	10 000	59,85	T	177,63	27-nov.-24	ACD
FEPTC.03	FCTC EPT 7,50% 2023-2038	10 000		NC		61,92	T	183,75	27-nov.-24	ACD
FNSBC.01	FCTC NSIA BANQUE 7 % 2020-2025	1 111	1 156	NC	1 155,54	2,30	T	19,06	16-déc.-24	ACD
FORBT.01	FCTC ORABANK 7 % 2021-2026	5 000	5 450	NC	5 450	94,24	T	95,28	28-sept.-24	ACD
FSNTS.01	FCTC SONATEL C-1 6,40 % 2023-2	10 000	9 840	NC	9 840	114,43	S	300,80	19-janv.-25	AC
FSNTS.02	FCTC SONATEL C-2 6,60 % 2023-2	10 000	10 000	NC	10 000	118,01	S	310,20	19-janv.-25	AC
FTIMC.01	FCTC TEYLIOM IMMO 7 % 2021-2028	6 250	6 250	NC	6 250	22,38	T	107,19	8-déc.-24	ACD
ORGT.02	ORAGROUP SA 7,15% 2021-2028	9 000	9 675	NC	9 675	270,76	S	321,75	26-oct.-24	ACD
PADS.03	PAD 6,60% 2020-2027	7 000	6 580	NC	6 580	203,23	S	231,00	19-oct.-24	ACD
PTRC.01	PETRO IVOIRE 6,80% 2022-2029	10 000	10 900	NC	10 900	189,36	S	333,20	15-déc.-24	ACD
SNLC.01	SENELEC 6,50% 2018-2025 (*)	1 000	1 000	NC	1 000	65,00	S	65,00	27-sept.-24	AC
SNTS.02	SONATEL 6,50% 2020-2027	6 000	5 550	NC	5 550	73,32	S	184,81	16-janv.-25	ACD
TOTAL						0	0			

SUKUK ET TITRES ASSIMILES

SUKSN.S2	SUKUK SN 6% 2016-2026	10 000	10 750	NC	10 750	105,00	S	306,67	26-janv.-25	ACD
SUKTG.S1	SUKUK TG 6.5% 2016-2026	10 000	10 750	NC	10 750	84,23	S	377,99	17-févr.-25	ACD
TOTAL						0	0			
TOTAL - Marché des obligations						300	2 924 700			

Légende :
 (#) (*) Ex-Coupon couru (#/#)Cours de référence amorti / Coupon couru Ex-c (#)Ex-marge de profits
 Cours du jour: Ouv.: Ouverture Clôt.: Clôture Moy.: Moyen
 Type Amort: Type d'Amortissement IF: In Fine AC: Amortissement Constant AD: Amortissement Dégressif ACD: Amortissement Constant Différé
 Période: Périodicité de paiement des coupons A: Annuelle S: Semestrielle T: Trimestrielle
 Eché.: Échéance de paiement des intérêts
 Mentions: NC: Non Coté Ex-c: Ex-coupon ou Ex-droit SP: Suspendu

INFORMATIONS
OPERATIONS EN COURS

Emetteur	Opération
SOLIBRA	Fractionnement des actions à raison de dix (10) actions nouvelles pour une (1) action ancienne le 30/09/2024
TPCI	Première cotation - TPCI 5,90% 2024-2029 & TPCI 6,00% 2024-2031- Première cotation le 03 octobre 2024
FILTISAC CI	Paiement de dividendes de 143,10 F CFA net par action, le 30/09/2024
SERVAIR ABIDJAN CI	Paiement de dividendes de 206,195 F CFA net par action, le 30/09/2024
VIVO ENERGY CI	Paiement de dividendes de 57 F CFA net par action, le 27/09/2024
SMB	Paiement de dividendes de 1 080 F CFA net par action, le 30/09/2024

AVIS

Entité	N°	Nature	Objet
BRVM	241-2024	Paiement Intérêts et remboursement	Paiement des intérêts annuels et remboursement partiel du capital - TPCI 5,75% 2019-2026
BRVM	242-2024	Fractionnement	Fractionnement d'actions & Valeur théorique - SOLIBRA CI

COMMUNIQUES

Emetteur	N°	Nature	Objet
BANK OF AFRICA CI	20240927	Communiqué-Avis de Convocation	Avis de Convocation - Assemblée Générale Extraordinaire - BOA CI

QUANTITES RESIDUELLES
MARCHE DES ACTIONS

Symbole	Titre	Quantité résiduelle à l'achat	Cours Achat / Vente			Quantité résiduelle à la vente	Cours de Référence
ABJC	SERVAIR ABIDJAN CI	40	2,215	/	2,335	1	2 335
BICC	BICI CI	10	10,550	/	10,600	23	10 600
BNBC	BERNABE CI	40	1,050	/			1 005
BOAB	BANK OF AFRICA BN	2	4,655	/	4,795	1	4 650
BOABF	BANK OF AFRICA BF	57	3,505	/	3,550	317	3 550
BOAC	BANK OF AFRICA CI	50	8,350	/	8,390	471	8 390
BOAM	BANK OF AFRICA ML	3	1,800	/	1,820	100	1 800
BOAN	BANK OF AFRICA NG	92	3,125	/	3,140	109	3 140
BOAS	BANK OF AFRICA SENEGAL	156	3,400	/	3,700	67	3 750
CABC	SICABLE CI	30	1,000	/	1,020	5	1 020
CBIBF	CORIS BANK INTERNATIONAL	10	9,985	/	9,995	109	9 995
CFAC	CFAO MOTORS CI	755	635	/	670	262	670
CIEC	CIE CI	4	2,190	/	2,195	144	2 195
ECOC	ECOBANK COTE D'IVOIRE	14	8,300	/	8,575	732	8 575
ETIT	ECOBANK TRANS. INCORP. TG	200 519	16	/	17	3 523 017	17
FTSC	FILTISAC CI			/	Marché	6 209	1 345
NEIC	NEI-CEDA CI	1	765	/	775	853	775
NSBC	NSIA BANQUE COTE D'IVOIRE	30	6,250	/	6,300	982	6 300
NTLC	NESTLE CI	20	6,990	/	7,000	1 741	7 000
ONTBF	ONATEL BF	50	2,485	/	2,490	68	2 490
ORAC	ORANGE COTE D'IVOIRE	10	15,720	/	15,750	430	15 750
ORGT	ORAGROUP TOGO	65	1,700	/	1,790	438	1 790
PALC	PALM CI	346	4,830	/	4,910	888	4 910
PRSC	TRACTAFRIC MOTORS CI	27	2,150	/	2,315	18	2 315
SAFC	SAFCA CI			/	Marché	5 414	830
SCRC	SUCRIVOIRE	52	685	/	690	96	690
SDCC	SODE CI	12	5,495	/	5,500	700	5 750
SDSC	AFRICA GLOBAL LOGISTICS CI	65	1,400	/	1,445	17	1 445
SEMC	EVIOSYS PACKAGING SIEM CI			/			700
SGBC	SOCIETE GENERALE COTE D'IVOIRE	10	19,655	/	19,700	809	19 700
SHEC	VIVO ENERGY CI	46	845	/	850	1 117	850
SIBC	SOCIETE IVOIRIENNE DE BANQUE	306	6,555	/	6,600	40	6 600
SICC	SICOR CI	10	2,835	/			3 000
SIVC	AIR LIQUIDE CI	100	530	/	535	350	535
SLBC	SOLIBRA CI	2	102,125	/			102 125
SMBC	SMB CI	1	13,400	/	13,540	220	13 540
SNTS	SONATEL SN	60	23,900	/	23,995	1 402	23 995
SOGC	SOGB CI	18	3,900	/	3,920	668	3 920
SPHC	SAPH CI	87	3,350	/	3,400	528	3 350
STAC	SETAO CI	5	670	/	700	974	700
STBC	SITAB CI	24	7,000	/	7,245	9	7 245
SVOC	MOVIS CI			/			2 395
TTLC	TOTALENERGIES MARKETING CI	25	2,300	/	2,350	981	2 350
TTLS	TOTALENERGIES MARKETING SN	2	2,300	/	2,350	1 851	2 350
UNLC	UNILEVER CI	3	7,845	/			7 845
UNXC	UNIWAX CI	2 815	410	/	420	2 585	420

QUANTITES RESIDUELLES

MARCHE DES DROITS

Symbole	Titre	Quantité résiduelle à l'achat	Cours Achat / Vente	Quantité résiduelle à la vente	Cours de Référence
---------	-------	-------------------------------	---------------------	--------------------------------	--------------------

QUANTITES RESIDUELLES
MARCHE DES OBLIGATIONS

Symbole	Titre	Quantité résiduelle à l'achat	Cours Achat / Vente	Quantité résiduelle à la vente	Cours de Référence
FBOAD.O1	FCTC BOAD DOLI-P 6,10% 2023-2030		/ 7,300	299	7 300
FDFINBF.O1	FIDELIS FINANCE CAP25 7,00% 2023-2028		/ 9,500	202	10 000
FEPTC.O1	FCTC EPT 7 % 2023-2030		/		9 100
FEPTC.O2	FCTC EPT 7,25 % 2023-2033		/ 10,000	1	10 000
FEPTC.O3	FCTC EPT 7,50% 2023-2038		/		10 000
FNSBC.O1	FCTC NSIA BANQUE 7 % 2020-2025		/		1 156
PTRC.O1	PETRO IVOIRE 6,80% 2022-2029		/ 10,100	27	10 900
SNLC.O1	SENELEC 6,50% 2018-2025		/		1 000
SNTS.O2	SONATEL 6,50% 2020-2027		/		5 550
FORBT.O1	FCTC ORABANK 7 % 2021-2026		/ 5,041.50	1 175	5 450
FSNTS.O1	FCTC SONATEL C-1 6,40 % 2023-2		/		9 840
FSNTS.O2	FCTC SONATEL C-2 6,60 % 2023-2		/		10 000
FTIMC.O1	FCTC TEYLIOM IMMO 7 % 2021-2028		/		6 250
ORGT.O2	ORAGROUP SA 7,15% 2021-2028	385	9,000 / 9,675	1 273	9 675
PADS.O3	PAD 6,60% 2020-2027		/		6 580
EOM.O10	ETAT DU MALI 6,20 % 2022-2029		/		10 000
EOM.O11	ETAT DU MALI 6,40 % 2023-2030		/		10 000
EOM.O12	ETAT DU MALI 6,50 % 2023-2030		/ 9,500	200	10 000
EOM.O13	ETAT DU MALI 6,50 % 2024-2034		/ 10,000	10 000	9 999
EOM.O14	ETAT DU MALI 3,00 % 2024-2031		/		10 000
EOM.O3	ETAT DU MALI 6,50 % 2018-2025		/		4 000
TPNE.O5	TPNE 6,15 % 2022-2034		/		10 000
TPNE.O6	TRESOR PUBLIC DU NIGER 6,15% 2022 - 2034		/		10 000
TPNE.O7	TRESOR PUBLIC DU NIGER 6,25 % 2023-2028		/		10 000
TPTG.O2	TPTG 6% 2022-2037		/ 10,000	305	10 000
TPCI.O87	TPCI 5,90% 2024-2029		/		10 000
TPCI.O88	TPCI 6,00% 2024-2031		/ 10,000	283	10 000
TPNE.O1	TRESOR PUBLIC DU NIGER 6,50% 2019-2026		/ 9,250	23	10 000
TPNE.O2	TRESOR PUBLIC DU NIGER 6,50% 2019 - 2026		/ 9,900	1 056	10 000
TPNE.O3	TRESOR PUBLIC DU NIGER 6,5% 2020-2027		/ 5,760	365	6 000
TPNE.O4	TRESOR PUBLIC DU NIGER 6,30% 2		/ 8,837.50	5 000	8 750
TPCI.O81	TPCI 5,90% 2023-2028		/		10 500
TPCI.O82	TPCI 6,00% 2023-2030		/		10 000
TPCI.O83	TPCI 5,90 % 2023-2028		/ 10,000	5 000	10 000
TPCI.O84	TPCI 6,00 % 2023-2030		/ 10,000	25 000	10 000
TPCI.O85	TPCI 5,90 % 2023 - 2028		/		10 000
TPCI.O86	TPCI 6,00 % 2023 - 2030		/ 10,000	134	10 000
TPCI.O75	TPCI 5,65% 2022-2029		/		10 700
TPCI.O76	TPCI 5,75% 2022-2032		/		10 000
TPCI.O77	TPCI (TAUX DE BASE + SPREAD) % 2022-2029		/		10 000
TPCI.O78	TPCI 5,65% 2022-2029		/		10 000
TPCI.O79	TPCI 5,75% 2023-2030		/ 9,600	80	10 000
TPCI.O80	TPCI 6% 2023-2030		/ 10,000	19 102	10 000
TPCI.O69	TPCI 5,75 % 2022-2037		/ 10,050	10 000	10 000
TPCI.O70	TPCI 5,75 % 2022-2037		/		10 300
TPCI.O71	TPCI 5,65% 2022-2032		/		10 150
TPCI.O72	TPCI 5,65% 2022-2029		/		10 000
TPCI.O73	TPCI 5,75% 2022-2032		/		10 500
TPCI.O74	TPCI 5,85% 2022-2042		/		9 474
TPCI.O63	TPCI 5,90% 2021 -2031		/		8 750

TPCI.064	TPCI 5,80 % 2021 - 2028	/			8 000
TPCI.065	TPCI 5,90 % 2021-2031	/			10 700
TPCI.066	TPCI 5,90% 2021-2031	/			10 000
TPCI.067	TPCI 5,90 % 2021-2036	/			10 200
TPCI.068	TPCI 5,90 % 2022-2037	/	10,000	4	10 000
TPCI.057	TPCI 5,80% 2020-2027	/			7 680
TPCI.058	TPCI 5,80% 2021-2028	/			8 000
TPCI.059	TPCI 5,90% 2021-2031	/			9 056
TPCI.060	TPCI 5,80% 2021-2028	/			10 000
TPCI.061	TPCI 5,90% 2021-2031	/			10 050
TPCI.062	TPCI 5,80 % 2021 -2028	/			7 920
TPCI.051	TPCI 5,80 % 2020-2027	/			8 000
TPCI.052	TPCI 5,90 % 2020 -2030	/			8 750
TPCI.053	TPCI 5,80% 2020-2027	/			8 480
TPCI.054	TPCI 5,90% 2020-2030	/			8 575
TPCI.055	TPCI 5,80% 2020 -2027	/			8 400
TPCI.056	TPCI 5,90% 2020- 2030	/			9 450
TPCI.045	TPCI 5,80% 2020 -2027	/			6 000
TPCI.046	TPCI 5,90% 2020 - 2030	/			7 650
TPCI.047	TPCI 5,80% 2020 - 2027	/			6 150
TPCI.048	TPCI 5,80% 2020- 2027	/			5 940
TPCI.049	TPCI 5,90% 2020- 2030	/			7 564
TPCI.050	TPCI 5,90% 2020-2030	/	7,500	182	7 500
TPCI.039	TPCI 5,75% 2019 - 2026	/			6 420
TPCI.040	TPCI 5,75% 2019-2026	/			6 000
TPCI.041	TPCI 5,80% 2020-2027	/			10 000
TPCI.042	TPCI 5,90% 2020-2030	/			10 000
TPCI.043	TPCI 5,90% 2020 - 2030	/	10,000	10	10 000
TPCI.044	TPCI 5,80% 2020 - 2027	/	9,800	135	9 800
TPCI.033	TPCI 5.75% 2019-2026	/			4 160
TPCI.034	TPCI 6% 2019-2029	/			6 188
TPCI.035	TPCI 5,75% 2019 -2026	/			10 250
TPCI.036	TPCI 5,75% 2019- 2026	/			10 000
TPCI.037	TPCI 5,80% 2019-2026	/			5 940
TPCI.038	TPCI 5,75% 2019-2026	/	6,000	383	6 000
TPCI.027	TPCI 6% 2017-2025	/			10 250
TPCI.028	TPCI 6% 2018 - 2026	/			10 000
TPCI.029	TPCI 6% 2018-2026	/	10,000	44	10 000
TPCI.030	TPCI 5,95% 2018-2025	/			3 000
TPCI.031	TPCI 5,75% 2019 - 2026	/			10 230
TPCI.032	TPCI 2,23% 2019-2026	/			10 000
TPCI.021	TPCI 6% 2016-2028	/			10 000
TPCI.022	TPCI 5.90% 2016 - 2026	/			9 800
TPCI.023	TPCI 5.90% 2016-2026	/			9 600
TPCI.024	TPCI 6.25% 2017-2029	/			9 700
TPCI.025	TPCI 5,95% 2017-2024 A	/			10 000
TPCI.026	TPCI 5,95% 2017-2024 B	/			10 000
TPBJ.05	TPBJ 5,85 % 2022-2042	/	10,000	1 967	10 000
TPBJ.06	TPBJ 5,75% 2022-2037	/	10,100	14 795	10 100
TPBJ.07	TPBJ 5,70% 2023-2030	/			10 000
TPBJ.08	TPBJ 6,20% 2023-2038	/			10 000
TPCI.017	TPCI 3% 2014-2024	/			10 000
TPCI.019	TPCI 5.99% 2015-2025	17	9,850	/	10 000
TPBF.06	TPBF 6.50% 2018-2025	/			9 112
TPBF.07	TPBF 6,50% 2018- 2025	/	10,000	7	10 000

TPBF.O8	TPBF 6,50% 2019-2027			/	9,600	198	10 000
TPBF.O9	TPBF 6,50% 2019 - 2027			/	11,000	526	11 000
TPBJ.O3	TPBJ 6,50% 2020-2028			/	10,000	184	10 000
TPBJ.O4	TPBJ 5,50 % 2022-2037			/			10 000
TPBF.O17	TPBF 6,30 % 2023-2030			/	10,000	350	10 000
TPBF.O18	TPBF 6,50% 2023-2033			/	10,000	16	9 900
TPBF.O19	ETAT DU BURKINA 6,30% 2024-2029			/			10 000
TPBF.O20	ETAT DU BURKINA 6,55% 2024-2031			/			10 000
TPBF.O4	TPBF 6.50% 2017-2027			/			10 000
TPBF.O5	TPBF 6,50% 2017-2024			/	10,000	21	10 000
TPBF.O11	TPBF 6,50 % 2020-2028			/			6 668
TPBF.O12	TPBF 6.50% 2021-2031	45	9,850	/	9,890	44	9 850
TPBF.O13	TPBF 6,50 % 2021 - 2031			/			10 000
TPBF.O14	TPBF 6,30% 2022-2034			/	9,600	1 030	9 999
TPBF.O15	ETAT DU BURKINA 6,30 % 2022-2			/			10 000
TPBF.O16	ETAT DU BURKINA 6% 2023-2028			/	10,000	50	10 000
EOS.O16	ETAT DU SENEGAL 6,45 % 2024-2031			/	10,000	200	9 900
EOS.O17	ETAT DU SENEGAL 6,65 % 2024-2034			/			10 000
EOS.O7	ETAT SENEGAL 6.30% 2015-2025			/	10,000	9	10 000
EOS.O8	ETAT DU SENEGAL 5,95% 2022-2034			/	9,900	50	10 000
EOS.O9	ETAT DU SENEGAL 6,00 % 2023-20			/	10,000	64	10 000
TPBF.O10	TPBF 6,50% 2020 - 2028			/			5 833
EOS.O10	ETAT DU SENEGAL 6,15 % 2023-2030			/			9 700
EOS.O11	ETAT DU SENEGAL 6,35 % 2023-2033			/	10,000	4	10 000
EOS.O12	ETAT DU SENEGAL 6,15 % 2023-2028			/			9 500
EOS.O13	ETAT DU SENEGAL 6,30 % 2023-2030	8	10,000	/			10 000
EOS.O14	ETAT DU SENEGAL 6,50 % 2023-2033			/			10 000
EOS.O15	ETAT DU SENEGAL 6,25 % 2024-2029			/			9 850
EOM.O4	ETAT DU MALI 6,50% 2019-2027			/			6 000
EOM.O5	ETAT DU MALI 6,50% 2020-2028			/	8,000	250	8 000
EOM.O6	ETAT DU MALI 6,50% 2020-2027			/	7,992	4	7 999
EOM.O7	ETAT DU MALI 6.50% 2021-2031			/	8,400	180	8 400
EOM.O8	ETAT DU MALI 6,20 % 2022-2032			/			10 000
EOM.O9	ETAT DU MALI 6,30% 2022-2032			/			9 800
BIDC.O4	BIDC-EBID 6.10% 2017-2027			/	3,750	493	3 750
BIDC.O5	BIDC-EBID 6,40% 2019-2026			/			10 000
BIDC.O6	BIDC-EBID 6,50 % 2021-2028			/	8,000	1 915	8 000
BIDC.O7	BIDC-EBID 5,90% 2022-2029			/	10,000	5 011	10 000
CRRH.O10	CRRH-UEMOA 6,10% 2022-2037			/	10,000	1 768	10 000
CRRH.O2	CRRH-UEMOA 6.10% 2012-2024			/			9 800
CRRH.O4	CRRH-UEMOA 6% 2014-2024			/			10 000
CRRH.O5	CRRH-UEMOA 5.85% 2015-2025			/	10,000	40	10 000
CRRH.O6	CRRH-UEMOA 5.85% 2016-2026			/			10 000
CRRH.O7	CRRH-UEMOA 5.95% 2017-2029			/	4,583	1 100	4 583
CRRH.O8	CRRH-UEMOA 5.95% 2018-2030			/			5 417
CRRH.O9	CRRH-UEMOA 6.05% 2018-2033			/			6 333

SUKUK ET TITRES ASSIMILES

Symbole	Titre	Quantité résiduelle à l'achat	Cours Achat / Vente	Quantité résiduelle à la vente	Cours de Référence
SUKSN.S2	SUKUK SN 6% 2016-2026		/		10 750
SUKTG.S1	SUKUK TG 6.5% 2016-2026		/		10 750

CALENDRIER DES ASSEMBLEES GENERALES
ANNEE : 2024

Société	Nature	Date	Heure	Lieu
BANK OF AFRICA CI	Extraordinaire	10/10/2024	10:00:00	siège de la Banque au Plateau (4è étage)
ECOBANK CI	Ordinaire	04/10/2024	10:00:00	Caisse de Retraite par Répartition avec Epargne de l'Union Monétaire Ouest Africaine (CRRAE-UMOA) sise à Abidjan Plateau, Rue Privée, Angle Boulevard Botreau Roussel
SOLIBRA	Extraordinaire	11/09/2024	09:30:00	Espace Latrille Event sis à Cocody Boulevard Latrille, Carrefour Duncan, salle Félix Houphouët Boigny
UNILEVER CI	Ordinaire	06/09/2024	09:00:00	Salle Tamarin de l'Hôtel Azalaï sis à Abidjan Marcory Boulevard Valery Giscard d'Estaing
SUCRIVOIRE	Mixte	26/08/2024	09:30:00	VISIOCONFERENCE
BANK OF AFRICA NG	Extraordinaire	22/08/2024	10:00:00	Centre de Formation de la BOA-NIGER (sise à BOA-Siège)
BANK OF AFRICA BN	Extraordinaire	20/08/2024	10:00:00	NOVOTEL, salle Baobab 2 & 3 à Cotonou
BANK OF AFRICA SN	Extraordinaire	16/08/2024	09:30:00	3ème Etage Immeuble Elan I, Almadies, Zone 12, Route de Ngor à Dakar
BANK OF AFRICA BF	Extraordinaire	13/08/2024	10:00:00	Hôtel BRAVIA à la Salle LAAFI
BANK OF AFRICA ML	Extraordinaire	13/08/2024	09:30:00	Immeuble BANK OF AFRICA, Avenue du Mali, Quartier ACI 2000
AIR LIQUIDE CI	Mixte	22/07/2024	14:00:00	SALLE DE CONFÉRENCE DE LA CRRAE-UMOA, à Abidjan
VIVO ENERGY CI	Ordinaire	28/06/2024	09:30:00	Espace Crystal situé à Marcory zone 4C, 805 rue Chevalier de Clieu non loin des Sapeurs Pompiers
SODECI	Ordinaire	27/06/2024	08:30:00	VISIOCONFERENCE
SERVAIR ABIDJAN CI	Ordinaire	27/06/2024	11:00:00	Salle JEWELS de la CGECI sise au Plateau, Avenue Lamblin
UNIWAX CI	Ordinaire	27/06/2024	09:00:00	Espace Latrille Events, sis à Abidjan, Cocody II-Plateaux (Carrefour Duncan)
CFAO MOTORS CI	Mixte	27/06/2024	09:00:00	Siège social sis à Abidjan, 117, Boulevard de Marseille
CIE CI	Ordinaire	26/06/2024	10:00:00	Visioconférence
SAFCA CI	Ordinaire	25/06/2024	10:00:00	Siège de la société, sis à Abidjan, 1, Rue des Carrossiers, Zone 3 C (Face SOCOCE Treichville)
ORAGROUP	Mixte	25/06/2024	10:00:00	Hôtel 2 Février situé à Place de l'indépendance BP 131 Lomé
ONATEL BF	Ordinaire	24/06/2024	10:30:00	ROYAL BEACH HÔTEL, OUAGADOUGOU-BURKINA FASO
SITAB	Ordinaire	21/06/2024	10:00:00	SALLE JEWELS de la CGECI (Plateau)
TRACTAFRIC CI	Ordinaire	21/06/2024	10:00:00	Hôtel AZALAI ABIDJAN
TOTAL	Mixte	21/06/2024	10:00:00	Radisson Blu Hotel Abidjan Airport sis au boulevard de l'Aéroport Abidjan, Port Bouët
FILTISAC CI	Ordinaire	20/06/2024	10:00:00	Espace Latrille Events - Salle KOSSIA, II-Plateaux Boulevard Latrille, Abidjan - Cocody
BERNABE CI	Ordinaire	20/06/2024	10:00:00	ABIDJAN, salle de conférence GEWELS de la Maison du Patronat Ivoirien (CGECI) au Plateau
SMB	Ordinaire	14/06/2024	09:30:00	Amphithéâtre de la CGECI (La Maison de l'Entreprise) sis à Abidjan-Plateau, à l'Angle du Boulevard de la République et de l'Avenue Lamblin
MOVIS CI	Extraordinaire	14/06/2024	10:45:00	Siège social de MOVIS CI (Situé à Vridi, zone Industrielle, dans la Rue des Conteneurs)
MOVIS CI	Ordinaire	14/06/2024	09:30:00	Siège social de MOVIS CI (Situé à Vridi, en zone Industrielle, dans la Rue des Conteneurs)
PALM CI	Ordinaire	13/06/2024	09:00:00	VISIOCONFERENCE
NESTLE CI	Ordinaire	11/06/2024	10:00:00	Espace CRYSTAL, situé à Abidjan, Zone 4 C, 08 Rue du Chevalier de Clieu « Salle DIAMANT »
ECOBANK TG	Mixte	06/06/2024	10:00:00	Salle de conférence du Centre Panafricain Ecobank, 2365, Boulevard du Mono, Lomé, Togo
SAPH CI	Ordinaire	04/06/2024	09:00:00	VISIOCONFERENCE
SIB	Mixte	04/06/2024	10:00:00	CRRAE-UMOA (Abidjan - Plateau Angle Boulevard Botreau Roussel, Rue Privée CRRAE-UMOA)
SOLIBRA	Ordinaire	31/05/2024	09:30:00	Espace LATRILLE EVENTS, Cocody Boulevard Latrille, Carrefour Duncan
SETAO CI	Ordinaire	30/05/2024	10:00:00	Hôtel TIAMA (salon EBENE)
TOTAL SENEGAL S.A.	Ordinaire	29/05/2024	10:00:00	Hôtel Radisson Blu Dakar
NEI-CEDA CI	Ordinaire	28/05/2024	10:00:00	Hôtel TIAMA, Abidjan - Plateau
SGB CI	Mixte	28/05/2024	09:00:00	Espace Latrille Events, sis à Abidjan Commune de Cocody, aux Deux-Plateaux Boulevard Latrille
BICI CI	Ordinaire	27/05/2024	10:00:00	Auditorium de la Maison des Entreprises (CGECI) sise au Plateau

BICI CI	Extraordinaire	27/05/2024	11:30:00	Auditorium de la Maison des Entreprises (CGECI) sise au Plateau
SOGB	Ordinaire	24/05/2024	10:30:00	Immeuble CRRAE - UEMOA sis à Abidjan Plateau
NSBC	Ordinaire	23/05/2024	10:30:00	Amphithéâtre de la Caisse de Retraite par Répartition avec Epargne de l'UMOA (CRRAE-UMOA), sis à Abidjan-Plateau, boulevard Botreau ROUSSEL
ECOBANK CI	Ordinaire	25/04/2024	10:00:00	Hôtel Radisson Blu, sis à Abidjan Port-Bouët, route de l'Aéroport International Félix Houphouët Boigny
SONATEL	Ordinaire	25/04/2024	10:00:00	PAR VISIOCONFERENCE dans ses locaux situés au Technopole à Dakar
BANK OF AFRICA ML	Ordinaire	23/04/2024	09:30:00	Siège de la banque à l'Immeuble BANK OF AFRICA, Avenue du Mali, Quartier ACI 2000
BANK OF AFRICA SN	Ordinaire	18/04/2024	09:30:00	Immeuble Elan II au 2ème Etage, Almadies, Zone 12, Route de Ngor à Dakar
ORANGE CI	Ordinaire	16/04/2024	10:00:00	Siège de la société, sis à Abidjan, Cocody Riviera Golf, Boulevard de France, Immeuble Orange Village
BANK OF AFRICA BN	Ordinaire	12/04/2024	09:00:00	Hôtel Golden Tulip à Cotonou
CORIS BANK INTERNATIONAL	Ordinaire	12/04/2024	09:00:00	Sopatel Hôtel Silmandé
SICABLE	Ordinaire	05/04/2024	10:00:00	Hôtel TIAMA, ABIDJAN
BANK OF AFRICA NG	Ordinaire	04/04/2024	10:00:00	Centre de Formation de BOA-NIGER (BOA-Siège)
BANK OF AFRICA BF	Ordinaire	28/03/2024	10:00:00	Salle WANGO I à l'hôtel LANCASTER (EX LAICO HOTEL) OUAGA 2000
BANK OF AFRICA CI	Ordinaire	28/03/2024	10:00:00	Salle Fromager de l'hôtel IVOTEL du Plateau (10ème étage)
AIR LIQUIDE CI	Ordinaire	10/01/2024	10:00:00	Salle de conférence de la CRRAE-UMOA

L'actualité de la BRVM sur nos plateformes digitales

Infos BRVM

Pour recevoir les informations boursières par SMS, souscrivez :



Côte d'Ivoire : *430#
Bénin : *430*15#



Côte d'Ivoire : #139#
Burkina Faso : *310#



Côte d'Ivoire : *431#
Niger : *512*9#
Togo : *310#

Site web

www.brvm.org



Application Mobile

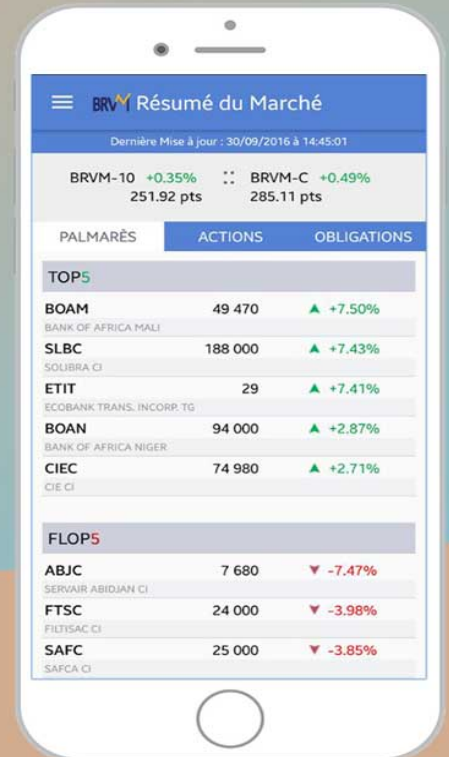

Nous suivre sur :

