

<b>BRVM COMPOSITE</b>	<b>228,35</b>
Variation Jour	-0,23 %
Variation annuelle	6,63 %

<b>BRVM 30</b>	<b>113,82</b>
Variation Jour	-0,38 %
Variation annuelle	5,54 %

<b>BRVM PRESTIGE</b>	<b>109,07</b>
Variation Jour	1,25 %
Variation annuelle	7,49 %

Evolution des indices

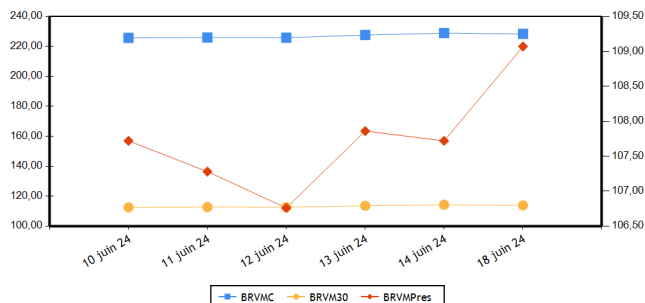

Volumes et valeurs transigés

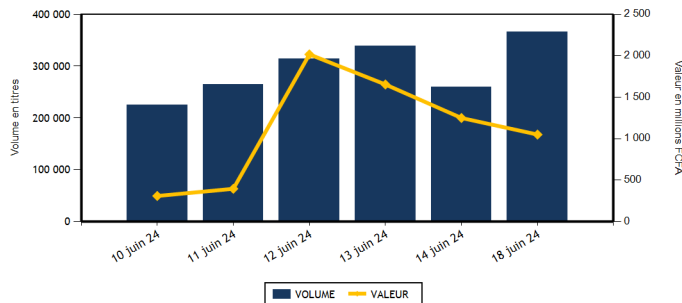

Actions	Niveau	Evol. Jour
Capitalisation boursière (FCFA)(Actions & Droits)	8 495 140 117 559	-0,23 %
Volume échangé (Actions & Droits)	305 818	95,61 %
Valeur transigée (FCFA) (Actions & Droits)	454 947 155	62,20 %
Nombre de titres transigés	42	0,00 %
Nombre de titres en hausse	15	0,00 %
Nombre de titres en baisse	16	0,00 %
Nombre de titres inchangés	11	0,00 %

Obligations	Niveau	Evol. Jour
Capitalisation boursière (FCFA)	10 243 338 480 480	-0,46 %
Volume échangé	59 657	-42,51 %
Valeur transigée (FCFA)	595 464 000	-38,59 %
Nombre de titres transigés	3	-40,00 %
Nombre de titres en hausse	2	0,00 %
Nombre de titres en baisse	0	0,00 %
Nombre de titres inchangés	1	-66,67 %

**PLUS FORTES HAUSSES**

Titres	Cours	Evol. Jour	Evol. annuelle
NESTLE CI (NTLC)	7 995	6,67 %	8,26 %
VIVO ENERGY CI (SHEC)	820	5,81 %	3,80 %
ORAGROUP TOGO (ORGT)	1 845	5,43 %	-30,11 %
BERNABE CI (BNBC)	995	5,29 %	-0,50 %
BANK OF AFRICA SENEGAL (BOAS)	4 200	3,70 %	31,25 %

**PLUS FORTES BAISES**

Titres	Cours	Evol. Jour	Evol. annuelle
UNIWAX CI (UNXC)	390	-3,70 %	-27,10 %
AFRICA GLOBAL LOGISTICS CI (SDSC)	1 310	-2,96 %	-2,96 %
AIR LIQUIDE CI (SIVC)	560	-2,61 %	-32,53 %
SOGB CI (SOGC)	3 500	-2,23 %	7,03 %
ORANGE COTE D'IVOIRE (ORAC)	11 505	-2,04 %	5,55 %

**INDICES PAR COMPARTIMENT**

Base = 100 au 02 janvier 2023	Nombre de sociétés	Valeur	Evol. Jour	Evol. annuelle	Volume	Valeur	PER moyen
BRVM-PRESTIGE	10	109,07	1,25 %	7,49 %	33 200	188 548 925	6,68
BRVM-PRINCIPAL	36	109,45	-0,77 %	5,28 %	272 618	266 398 230	8,79

**INDICES SECTORIELS**

Base = 100 au 14 juin 1999	Nombre de sociétés	Valeur	Evol. Jour	Evol. annuelle	Volume	Valeur	PER moyen
BRVM - INDUSTRIE	11	107,97	1,20 %	6,87 %	11 604	39 829 690	8,32
BRVM - SERVICES PUBLICS	5	570,94	-0,90 %	7,43 %	15 053	66 468 635	8,87
BRVM - FINANCES	15	93,11	0,31 %	7,74 %	150 185	162 189 420	5,96
BRVM - TRANSPORT	2	321,42	-2,88 %	-2,88 %	20 449	25 595 115	4,16
BRVM - AGRICULTURE	5	158,79	-0,74 %	-1,71 %	15 970	84 298 270	11,58
BRVM - DISTRIBUTION	7	325,50	0,75 %	-0,83 %	92 538	76 551 775	39,52
BRVM - AUTRES SECTEURS	1	925,41	-1,96 %	-16,67 %	19	14 250	-

Indicateurs	BRVM COMPOSITE
PER moyen du marché	7,87
Taux de rendement moyen du marché	8,48
Taux de rentabilité moyen du marché	10,05
Nombre de sociétés cotées	46
Nombre de lignes obligataires	145
Volume moyen annuel par séance	386 699,00
Valeur moyenne annuelle par séance	1 153 164 402,12

Indicateurs	BRVM COMPOSITE
Ratio moyen de liquidité	8,44
Ratio moyen de satisfaction	28,45
Ratio moyen de tendance	336,97
Ratio moyen de couverture	29,68
Taux de rotation moyen du marché	0,03
Prime de risque du marché	6,95
Nombre de SGI participantes	31

**Définitions**

Volume moyen annuel par séance = Volume annuel échangé / nombre de séances  
 Valeur moyenne annuelle par séance = Valeur annuelle échangée / nombre de séances  
 Ratio moyen de liquidité = Moyenne des ratios de liquidité (Titres échangés / Volume des ordres de vente)  
 Ratio moyen de satisfaction = Moyenne des ratios de satisfaction (Titres échangés / Volume des ordres d'achat)  
 Ratio moyen de tendance = Moyenne des ratios de tendance (Volume des ordres d'achat / Volume des ordres de vente)  
 Ratio moyen de couverture = Moyenne des ratios de couverture (Volume des ordres de vente / Volume des ordres d'achat)  
 Taux moyen de rotation = moyenne des taux de rotation des actions cotées (volume transigé/capital flottante)  
 PER moyen du marché = moyenne des PER des actions cotées ayant un PER positif  
 Taux de rendement moyen = moyenne des taux de rendement des actions cotées ayant distribué un dividende  
 Taux de rentabilité moyen = moyenne des taux de rentabilité des actions cotées  
 Prime de risque du marché = (1 / le PER moyen du marché) - le taux de référence actuel des emprunts d'Etat

**BOURSE REGIONALE DES VALEURS MOBILIERES**

Siège Social : Abidjan - Côte d'Ivoire, 18 av. Joseph Anoma  
 Adresse : 01 BP 3802 Abidjan 01  
 Tel : +225 20 31 55 50 / +225 20 32 66 85  
 Fax : +225 20 32 66 84  
 E-mail : brvm@brvm.org Site web : www.brvm.org

**PAYS DE L'UEMOA**



**MARCHE DES ACTIONS**

Sect. Act. (*)	Symbole	Titre	Cours Précédent	Cours du jour		Variation jour	Séance de cotation		Cours Référence	Variation de l'année précédente	Dernier dividende payé		Rdt. Net	PER
				Ouv.	Clôt.		Volume	Valeur			Montant net	Date		
<b>COMPARTIMENT PRESTIGE</b>			<b>109,07</b>	<b>points</b>	<b>1,25 %</b>									
AGR	PALC	PALM CI	5 875	5 875	5 890	0,26 %	12 622	74 205 505	5 890	-12,74 %	1 213,63	19-juil.-23	20,60 %	4,71
AGR	SPHC	SAPH CI	2 495	2 490	2 475	-0,80 %	1 419	3 546 555	2 475	5,32 %	294,30	29-sept.-23	11,89 %	10,15
DIS	TTLT	TOTALENERGIES MARKETING CI	2 055	2 055	2 055	0,00 %	1 094	2 242 035	2 055	14,17 %	176,00	21-sept.-23	8,56 %	14,86
DIS	TTLS	TOTALENERGIES MARKETING SN	2 300	2 300	2 300	0,00 %	1 817	4 207 530	2 300	-8,00 %	241,00	13-juil.-23	10,48 %	18,82
FIN	ORGT	ORAGROUP TOGO	1 750	1 700	1 845	5,43 %	875	1 497 355	1 845	-30,11 %	59,52	17-juil.-20	3,23 %	
FIN	SGBC	SOCIETE GENERALE COTE D'IVOIRE	20 510	20 510	20 560	0,24 %	1 566	32 469 685	20 560	28,10 %	1 112,43	31-mai-23	5,41 %	6,58
IND	NTLC	NESTLE CI	7 495	7 500	7 995	6,67 %	3 508	26 118 045	7 995	8,26 %	728,10	8-août-23	9,11 %	10,66
IND	SMBC	SMB CI	11 800	11 800	11 795	-0,04 %	95	1 116 745	11 795	12,01 %	720,00	31-août-23	6,10 %	5,33
SPU	ONTBF	ONATEL BF	2 805	2 805	2 850	1,60 %	9 317	26 128 225	2 850	25,00 %	287,88	26-juin-23	10,10 %	9,63
SPU	SNTS	SONATEL SN	19 330	19 320	19 300	-0,16 %	887	17 017 245	19 300	7,34 %	1 575,00	17-mai-24	8,16 %	5,82
<b>TOTAL</b>							<b>33 200</b>	<b>188 548 925</b>						

<b>COMPARTIMENT PRINCIPAL</b>			<b>109,45</b>	<b>points</b>	<b>-0,77 %</b>									
AGR	SCRC	SUCRIVOIRE	500	500	510	2,00 %	118	59 010	510	7,37 %	40,50	20-août-21	7,94 %	
AGR	SICC	SICOR CI	3 400	NC	NC	0,00 %			3 400	12,40 %	1 919,00	25-sept.-00		17,11
AGR	SOGC	SOGB CI	3 580	3 575	3 500	-2,23 %	1 811	6 487 200	3 500	7,03 %	558,00	17-juil.-23	15,94 %	14,35
AUT	STAC	SETAO CI	765	750	750	-1,96 %	19	14 250	750	-16,67 %	66,15	18-juil.-22	8,82 %	
DIS	ABJC	SERVAIR ABIDJAN CI	1 995	1 995	2 000	0,25 %	2 070	4 134 905	2 000	50,38 %	92,00	31-août-23	4,60 %	16,34
DIS	BNBC	BERNABE CI	945	1 000	995	5,29 %	113	112 935	995	-0,50 %	150,00	24-juil.-23	15,08 %	183,08
DIS	CFAC	CFAO MOTORS CI	700	700	700	0,00 %	225	157 500	700	-16,67 %	27,45	15-sept.-23	3,92 %	19,84
DIS	PRSC	TRACTAFRIC MOTORS CI	2 200	2 200	2 200	0,00 %	125	274 750	2 200	15,79 %	224,10	13-sept.-23	10,19 %	10,81
DIS	SHEC	VIVO ENERGY CI	775	795	820	5,81 %	87 094	65 422 120	820	3,80 %	53,00	28-déc.-23	6,46 %	12,88
FIN	BICC	BICI CI	10 410	10 650	10 410	0,00 %	78	826 845	10 410	38,99 %	401,40	31-juil.-23	3,86 %	10,39
FIN	BOAB	BANK OF AFRICA BN	6 300	6 320	6 350	0,79 %	4 483	28 364 075	6 350	-0,16 %	706,00	27-mai-24	11,12 %	5,98
FIN	BOABF	BANK OF AFRICA BF	6 500	6 500	6 480	-0,31 %	1 012	6 576 050	6 480	-7,16 %	704,00	6-mai-24	10,86 %	4,91
FIN	BOAC	BANK OF AFRICA CI	7 500	7 500	7 475	-0,33 %	2 158	15 643 200	7 475	8,41 %	684,00	29-avr.-24	9,15 %	5,73
FIN	BOAM	BANK OF AFRICA ML	1 550	1 550	1 550	0,00 %	637	987 350	1 550	5,08 %	144,00	21-mai-24	9,29 %	4,91
FIN	BOAN	BANK OF AFRICA NG	5 350	5 350	5 345	-0,09 %	1 467	7 842 960	5 345	-0,83 %	609,15	31-mai-24	11,40 %	6,90
FIN	BOAS	BANK OF AFRICA SENEGAL	4 050	4 050	4 200	3,70 %	6 298	25 033 945	4 200	31,25 %	187,50	1-juin-23	4,46 %	5,92
FIN	CBIBF	CORIS BANK INTERNATIONAL	10 400	10 400	10 400	0,00 %	338	3 514 345	10 400	11,83 %	525,00	6-juil.-23	5,05 %	5,18
FIN	ECOC	ECOBANK COTE D'IVOIRE	7 000	6 815	6 950	-0,71 %	1 796	12 475 340	6 950	2,21 %	594,00	30-mai-24	8,55 %	7,96
FIN	ETIT	ECOBANK TRANS. INCORP. TG	17	16	17	0,00 %	125 514	2 016 900	17	-10,53 %	0,60	8-juin-23	3,56 %	1,27
FIN	NSBC	NSIA BANQUE COTE D'IVOIRE	6 250	6 250	6 250	0,00 %	1 115	6 820 710	6 250	4,17 %	363,60	7-juil.-23	5,82 %	4,44
FIN	SAFC	SAFCA CI	975	980	980	0,51 %	20	19 600	980	-24,32 %	23,04	29-juil.-11		
FIN	SIBC	SOCIETE IVOIRIENNE DE BANQUE	6 350	6 355	6 360	0,16 %	2 828	18 101 060	6 360	18,88 %	495,00	11-août-23	7,78 %	7,31
IND	CABC	SICABLE CI	990	990	1 000	1,01 %	44	43 770	1 000	-9,91 %	79,58	31-mai-24	7,96 %	4,14
IND	FTSC	FILTISAC CI	1 365	1 365	1 360	-0,37 %	844	1 147 940	1 360	-26,09 %	235,00	30-juil.-21	17,28 %	6,24
IND	NEIC	NEI-CEDA CI	870	870	870	0,00 %	765	666 400	870	20,00 %	35,25	22-sept.-23	4,05 %	9,52
IND	SEMC	EVIOSYS PACKAGING SIEM CI	700	SP	SP	0,00 %			700	0,00 %	14,00	28-déc.-21	2,00 %	7,40
IND	SIVC	AIR LIQUIDE CI	575	570	560	-2,61 %	590	336 110	560	-32,53 %	63,00	29-sept.-17		12,14
IND	SLBC	SOLIBRA CI	83 250	SP	SP	0,00 %			83 250	-4,31 %	4 050,00	12-août-22	4,86 %	9,09

IND	STBC	SITAB CI	7 350	7 350	7 200	-2,04 %	1 231	8 678 240	7 200	21,11 %	551,00	27-juil.-23	7,65 %	10,37
IND	UNLC	UNILEVER CI	6 500	6 500	6 500	0,00 %	1	6 500	6 500	30,00 %	1 233,00	9-juil.-12		
IND	UNXC	UNIWAX CI	405	390	390	-3,70 %	4 526	1 715 940	390	-27,10 %	60,75	29-juil.-22	15,58 %	
SPU	CIEC	CIE CI	1 910	1 900	1 900	-0,52 %	2 597	4 943 345	1 900	11,76 %	157,50	31-juil.-23	8,29 %	10,01
SPU	ORAC	ORANGE COTE D'IVOIRE	11 745	11 745	11 505	-2,04 %	1 041	12 122 885	11 505	5,55 %	780,00	3-juin-24	6,78 %	11,19
SPU	SDCC	SODE CI	5 200	5 200	5 235	0,67 %	1 211	6 256 935	5 235	9,75 %	450,00	15-sept.-23	8,60 %	7,69
TRP	SDSC	AFRICA GLOBAL LOGISTICS CI	1 350	1 250	1 310	-2,96 %	20 449	25 595 115	1 310	-2,96 %	92,00	20-nov.-23	7,02 %	4,16
TRP	SVOC	MOVIS CI	2 395	SP	SP	0,00 %			2 395	0,00 %	270,00	5-juil.-99		
<b>TOTAL</b>							272 618	266 398 230						

**TOTAL**
**TOTAL - Marché des actions**

305 818 454 947 155

Secteurs d'activités (\*): AGR = Agriculture, AUT = Autres Secteurs, DIS = Distribution, FIN = Finances, IND = Industrie, TRP = Transport, SPU = Services Publics

**MARCHE DES DROITS**

Symbole	Titre	Cours Précédent	Cours du jour		Variation jour	Séance de cotation		Cours Référence	Variation depuis l'origine	Parité	Période de négociation	
			Ouv.	Clôt.		Volume	Valeur				Début	fin

**TOTAL**
**TOTAL - Marché des droits**
**Légende:**

(d) Ex-dividende (V) Variation par rapport au cours de référence

Cours du jour: Ouv.: Ouverture Clôt.: Clôture Moy.: Moyen

Mentions: NC: Non Coté Ex-c: Ex-coupon Ex-d: Ex-droit SP: Suspendu Val-T: Valeur Théorique

PER = Cours / BNPA selon les données disponibles Rdt. Net: Rendement net (DNPA / Cours)

Comp.: 1 - Premier Compartiment 2 - Second Compartiment 3 - Compartiment de croissance

Ratio de liquidité = Titres échangés / Volume des ordres de vente

: Progression de l'indice sectoriel : Stabilité de l'indice sectoriel : Recul de l'indice sectoriel

**MARCHE DES OBLIGATIONS**

Symbole	Titre	Valeur nominale	Cours Précédent	Cours du jour	Cours Référence	Séance de cotation	Coupon couru	Coupon d'intérêt	Période	Montant net	Eché.	Type Amort
						Volume	Valeur					
<b>OBLIGATIONS D'ETAT</b>												
EOM.010	ETAT DU MALI 6,20 % 2022-2029	10 000	9 890	NC	9 890		325,25	A	620,00	9-déc.-24	ACD	
EOM.011	ETAT DU MALI 6,40 % 2023-2030	10 000	10 000	NC	10 000		126,25	A	640,00	7-avr.-25	ACD	
EOM.012	ETAT DU MALI 6,50 % 2023-2030	10 000	9 900	10 000	10 000	30	300 000	A	650,00	28-juil.-24	ACD	
EOM.03	ETAT DU MALI 6,50 % 2018-2025	4 000	4 000	NC	4 000		181,58	A	260,00	7-oct.-24	AC	
EOM.04	ETAT DU MALI 6,50% 2019-2027	8 000	8 000	NC	8 000		485,90	A	520,00	12-juil.-24	AC	
EOM.05	ETAT DU MALI 6,50% 2020-2028	8 000	8 000	NC	8 000		118,25	A	520,00	27-mars-25	ACD	
EOM.06	ETAT DU MALI 6,50% 2020-2027	8 000	8 160	NC	8 160		284,02	A	520,00	2-déc.-24	AC	
EOM.07	ETAT DU MALI 6.50% 2021-2031	8 750	8 750	NC	8 750		98,17	A	568,75	16-avr.-25	AC	
EOM.08	ETAT DU MALI 6,20 % 2022-2032	10 000	10 000	NC	10 000		482,79	A	620,00	7-sept.-24	ACD	
EOM.09	ETAT DU MALI 6,30% 2022-2032	10 000	10 000	NC	10 000		330,49	A	630,00	9-déc.-24	ACD	
EOS.010	ETAT DU SENEGAL 6,15 % 2023-2030	10 000	10 000	NC	10 000		135,37	S	307,50	29-sept.-24	ACD	
EOS.011	ETAT DU SENEGAL 6,35 % 2023-2033	10 000	10 000	NC	10 000		139,77	S	317,50	29-sept.-24	ACD	
EOS.012	ETAT DU SENEGAL 6,15 % 2023-2028	10 000	10 000	NC	10 000		211,20	S	307,50	14-août-24	ACD	
EOS.013	ETAT DU SENEGAL 6,30 % 2023-2030	10 000	10 000	NC	10 000		216,35	S	315,00	14-août-24	ACD	
EOS.014	ETAT DU SENEGAL 6,50 % 2023-2033	10 000	10 000	NC	10 000		223,21	S	325,00	14-août-24	ACD	
EOS.07	ETAT SENEGAL 6.30% 2015-2025	10 000	10 000	NC	10 000		41,42	S	317,59	25-nov.-24	ACD	
EOS.08	ETAT DU SENEGAL 5,95% 2022-2034	10 000	10 000	NC	10 000		279,62	A	595,00	29-déc.-24	ACD	
EOS.09	ETAT DU SENEGAL 6,00 % 2023-20	10 000	9 600	NC	9 600		132,07	S	300,00	29-sept.-24	ACD	
TPBF.010	TPBF 6,50% 2020 - 2028	6 667	6 600	NC	6 600.01		105,98	S	216,67	20-sept.-24	ACD	
TPBF.011	TPBF 6,50 % 2020-2028	7 501	7 501	NC	7 501		215,65	S	243,78	9-juil.-24	ACD	
TPBF.012	TPBF 6.50% 2021-2031	10 000	10 000	NC	10 000		150,14	S	325,00	25-sept.-24	ACD	
TPBF.013	TPBF 6,50 % 2021 - 2031	10 000	10 000	NC	10 000		292,86	S	325,00	6-juil.-24	ACD	
TPBF.014	TPBF 6,30% 2022-2034	10 000	9 900	10 000	10 000	24 045	240 360 000	S	315,00	1-sept.-24	ACD	
TPBF.015	ETAT DU BURKINA 6,30 % 2022-2	10 000	9 999	NC	9 999		58,21	S	315,00	15-nov.-24	ACD	
TPBF.016	ETAT DU BURKINA 6% 2023-2028	10 000	10 000	NC	10 000		263,74	S	300,00	10-juil.-24	ACD	
TPBF.017	TPBF 6,30 % 2023-2030	10 000	10 000	NC	10 000		230,66	S	630,00	12-oct.-24	ACD	
TPBF.018	TPBF 6,50% 2023-2033	10 000	9 900	NC	9 900		237,98	S	650,00	12-oct.-24	ACD	
TPBF.04	TPBF 6.50% 2017-2027	10 000	10 000	NC	10 000		246,85	S	323,22	31-juil.-24	ACD	
TPBF.05	TPBF 6,50% 2017-2024	10 000	10 000	NC	10 000		305,46	S	325,00	29-juin-24	ACD	
TPBF.06	TPBF 6.50% 2018-2025	10 000	10 000	NC	10 000		23,09	S	325,00	5-déc.-24	ACD	
TPBF.07	TPBF 6,50% 2018- 2025	10 000	10 000	NC	10 000		60,05	S	325,00	15-nov.-24	AC	
TPBF.08	TPBF 6,50% 2019-2027	10 000	10 000	NC	10 000		76,37	S	326,78	6-nov.-24	ACD	
TPBF.09	TPBF 6,50% 2019 - 2027	10 000	10 600	NC	10 600		126,09	S	325,00	8-oct.-24	ACD	
TPBJ.03	TPBJ 6,50% 2020-2028	10 000	10 000	NC	10 000		529,23	A	650,00	25-août-24	AC	
TPBJ.04	TPBJ 5,50 % 2022-2037	10 000	10 000	NC	10 000		164,25	A	550,00	1-mars-25	AC	
TPBJ.05	TPBJ 5,85 % 2022-2042	10 000	9 300	NC	9 300		174,70	A	585,00	1-mars-25	ACD	
TPBJ.06	TPBJ 5,75% 2022-2037	10 000	10 000	NC	10 000		512,16	A	575,00	28-juil.-24	ACD	
TPBJ.07	TPBJ 5,70% 2023-2030	10 000	10 001	NC	10 001		151,48	A	570,00	13-mars-25	AC	
TPBJ.08	TPBJ 6,20% 2023-2038	10 000	10 000	NC	10 000		164,77	A	620,00	13-mars-25	AC	
TPCI.017	TPCI 3% 2014-2024	( <sup>1</sup> )	10 000	NC	10 000		149,18	S	150,00	19-juin-24	ACD	
TPCI.019	TPCI 5.99% 2015-2025	10 000	9 850	NC	9 850		57,44	A	599,00	14-mai-25	ACD	
TPCI.021	TPCI 6% 2016-2028	10 000	10 000	NC	10 000		116,71	A	600,00	8-avr.-25	ACD	
TPCI.022	TPCI 5.90% 2016 - 2026	10 000	10 000	NC	10 000		4,85	A	590,00	15-juin-25	ACD	
TPCI.023	TPCI 5.90% 2016-2026	10 000	10 000	NC	10 000		344,97	A	590,00	17-nov.-24	ACD	
TPCI.024	TPCI 6.25% 2017-2029	10 000	10 001	NC	10 001		135,87	S	312,50	30-sept.-24	ACD	
TPCI.025	TPCI 5,95% 2017-2024 A	10 000	10 000	NC	10 000		89,41	S	297,50	24-oct.-24	ACD	
TPCI.026	TPCI 5,95% 2017-2024 B	10 000	10 000	NC	10 000		63,06	S	297,50	10-nov.-24	ACD	
TPCI.027	TPCI 6% 2017-2025	10 000	10 250	NC	10 250		281,97	S	300,00	29-juin-24	ACD	
TPCI.028	TPCI 6% 2018 - 2026	10 000	9 675	NC	9 675		526,23	A	600,00	2-août-24	ACD	
TPCI.029	TPCI 6% 2018-2026	10 000	9 600	NC	9 600		796,72	A	600,00	19-avr.-24	ACD	
TPCI.030	TPCI 5,95% 2018-2025	3 000	3 000	NC	3 000		8,06	S	295,00	13-déc.-24	ACD	
TPCI.031	TPCI 5,75% 2019 - 2026	10 000	10 230	NC	10 230		571,86	A	575,00	20-juin-24	ACD	
TPCI.032	TPCI 2,23% 2019-2026	( <sup>1</sup> )	10 000	NC	10 000		221,78	A	223,00	20-juin-24	ACD	
TPCI.033	TPCI 5.75% 2019-2026	4 000	4 160	NC	4 160		56,71	A	230,00	20-mars-25	ACD	
TPCI.034	TPCI 6% 2019-2029	6 250	6 250	NC	6 250		92,47	A	375,00	20-mars-25	ACD	
TPCI.035	TPCI 5,75% 2019 -2026	10 000	10 250	NC	10 250		538,87	A	575,00	11-juil.-24	ACD	
TPCI.036	TPCI 5,75% 2019- 2026	10 000	10 000	NC	10 000		474,45	A	575,00	21-août-24	ACD	
TPCI.037	TPCI 5,80% 2019-2026	6 000	6 000	NC	6 000		187,31	A	348,00	4-déc.-24	ACD	

TPCI.038	TPCI 5,75% 2019-2026	6 000	6 000	NC	6 000			185,70	A	345,00	4-déc.-24	ACD
TPCI.039	TPCI 5,75% 2019 - 2026	6 000	6 420	NC	6 420			230,94	A	345,00	17-oct.-24	ACD
TPCI.040	TPCI 5,75% 2019-2026	6 000	6 000	NC	6 000			150,82	A	345,00	10-janv.-25	ACD
TPCI.041	TPCI 5,80% 2020-2027	10 000	9 650	NC	9 650			175,90	A	580,00	28-févr.-25	ACD
TPCI.042	TPCI 5,90% 2020-2030	10 000	10 000	NC	10 000			177,81	A	590,00	28-févr.-25	ACD
TPCI.043	TPCI 5,90% 2020 - 2030	10 000	10 000	NC	10 000			90,52	A	590,00	23-avr.-25	ACD
TPCI.044	TPCI 5,80% 2020 - 2027	10 000	9 900	NC	9 900			88,99	A	580,00	23-avr.-25	ACD
TPCI.045	TPCI 5,80% 2020 -2027	6 000	6 000	NC	6 000			1,91	A	348,00	16-juin-25	ACD
TPCI.046	TPCI 5,90% 2020 - 2030	7 500	7 650	NC	7 650			2,42	A	442,50	16-juin-25	ACD
TPCI.047	TPCI 5,80% 2020 - 2027	6 000	6 150	NC	6 150			2,40	A	438,00	16-juin-25	ACD
TPCI.048	TPCI 5,80% 2020- 2027	8 000	7 920	NC	7 920			412,02	A	464,00	29-juil.-24	ACD
TPCI.049	TPCI 5,90% 2020- 2030	8 750	8 824	NC	8 824.38			458,42	A	516,25	29-juil.-24	ACD
TPCI.050	TPCI 5,90% 2020-2030	8 750	8 750	NC	8 750			416,10	A	516,25	28-août-24	ACD
TPCI.051	TPCI 5,80 % 2020-2027	8 000	8 000	NC	8 000			329,62	A	464,00	2-oct.-24	ACD
TPCI.052	TPCI 5,90 % 2020 -2030	8 750	9 013	NC	9 012.50			366,73	A	516,25	2-oct.-24	ACD
TPCI.053	TPCI 5,80% 2020-2027	8 000	8 480	NC	8 480			296,66	A	464,00	28-oct.-24	ACD
TPCI.054	TPCI 5,90% 2020-2030	8 750	8 575	NC	8 575			330,06	A	516,25	28-oct.-24	ACD
TPCI.055	TPCI 5,80% 2020 -2027	8 000	8 400	NC	8 400			224,39	A	464,00	24-déc.-24	ACD
TPCI.056	TPCI 5,90% 2020- 2030	8 750	9 450	NC	9 450			249,66	A	516,25	24-déc.-24	ACD
TPCI.057	TPCI 5,80% 2020-2027	8 000	7 680	NC	7 680			267,50	A	464,00	20-nov.-24	ACD
TPCI.058	TPCI 5,80% 2021-2028	8 000	8 000	NC	8 000			128,39	A	464,00	9-mars-25	ACD
TPCI.059	TPCI 5,90% 2021-2031	8 750	9 056	NC	9 056.25			142,85	A	516,25	9-mars-25	ACD
TPCI.060	TPCI 5,80% 2021-2028	10 000	10 000	NC	10 000			57,21	A	580,00	13-mai-25	ACD
TPCI.061	TPCI 5,90% 2021-2031	10 000	10 050	NC	10 050			58,19	A	590,00	13-mai-25	ACD
TPCI.062	TPCI 5,80 % 2021 -2028	10 000	9 900	NC	9 900			560,98	A	580,00	30-juin-24	ACD
TPCI.063	TPCI 5,90% 2021 -2031	10 000	10 000	NC	10 000			570,66	A	590,00	30-juin-24	ACD
TPCI.064	TPCI 5,80 % 2021 - 2028	10 000	10 000	NC	10 000			486,50	A	580,00	16-août-24	ACD
TPCI.065	TPCI 5,90 % 2021-2031	10 000	10 700	NC	10 700			422,35	A	590,00	30-sept.-24	ACD
TPCI.066	TPCI 5,90% 2021-2031	10 000	9 400	NC	9 400			364,32	A	590,00	5-nov.-24	ACD
TPCI.067	TPCI 5,90 % 2021-2036	10 000	10 200	NC	10 200			298,22	A	590,00	16-déc.-24	ACD
TPCI.068	TPCI 5,90 % 2022-2037	10 000	10 000	NC	10 000			222,46	A	590,00	1-févr.-25	ACD
TPCI.069	TPCI 5,75 % 2022-2037	10 000	10 000	NC	10 000			138,63	A	575,00	22-mars-25	ACD
TPCI.070	TPCI 5,75 % 2022-2037	10 000	10 300	NC	10 300			78,77	A	575,00	29-avr.-25	ACD
TPCI.071	TPCI 5,65% 2022-2032	10 000	10 150	NC	10 150			4,64	A	565,00	15-juin-25	ACD
TPCI.072	TPCI 5,65% 2022-2029	10 000	10 000	NC	10 000			501,71	A	565,00	29-juil.-24	ACD
TPCI.073	TPCI 5,75% 2022-2032	10 000	10 000	NC	10 000			510,59	A	575,00	29-juil.-24	ACD
TPCI.074	TPCI 5,85% 2022-2042	10 000	10 000	NC	10 000			501,71	A	565,00	29-juil.-24	ACD
TPCI.075	TPCI 5,65% 2022-2029	10 000	10 700	NC	10 700			393,65	A	565,00	7-oct.-24	ACD
TPCI.076	TPCI 5,75% 2022-2032	10 000	10 000	NC	10 000			400,61	A	575,00	7-oct.-24	ACD
TPCI.077	TPCI (TAUX DE BASE + SPREAD) % 2022-2029	10 000	10 000	NC	10 000			268,44	T	188,75	11-mai-24	ACD
TPCI.078	TPCI 5,65% 2022-2029	10 000	10 000	NC	10 000			290,22	A	565,00	13-déc.-24	ACD
TPCI.079	TPCI 5,75% 2023-2030	10 000	10 000	NC	10 000			174,39	A	575,00	28-févr.-25	ACD
TPCI.080	TPCI 6% 2023-2030	10 000	10 000	NC	10 000			52,60	A	600,00	17-mai-25	ACD
TPCI.081	TPCI 5,90% 2023-2028	10 000	10 500	NC	10 500			520,68	A	590,00	31-juil.-24	ACD
TPCI.082	TPCI 6,00% 2023-2030	10 000	10 000	NC	10 000			529,51	A	600,00	31-juil.-24	ACD
TPCI.083	TPCI 5,90 % 2023-2028	10 000	10 000	NC	10 000			403,01	A	590,00	12-oct.-24	ACD
TPCI.084	TPCI 6,00 % 2023-2030	10 000	10 000	NC	10 000			409,84	A	600,00	12-oct.-24	ACD
TPCI.085	TPCI 5,90 % 2023 - 2028	10 000	10 000	NC	10 000			301,45	A	590,00	14-déc.-24	ACD
TPCI.086	TPCI 6,00 % 2023 - 2030	10 000	10 000	NC	10 000			306,56	A	600,00	14-déc.-24	ACD
TPNE.01	TRESOR PUBLIC DU NIGER 6,50% 2019-2026	10 000	10 000	NC	10 000			146,03	A	650,00	28-mars-25	ACD
TPNE.02	TRESOR PUBLIC DU NIGER 6,50% 2019 - 2026	10 000	10 000	NC	10 000			571,86	A	650,00	1-août-24	ACD
TPNE.03	TRESOR PUBLIC DU NIGER 6,5% 2020-2027	8 000	8 016	NC	8 016			458,91	A	520,00	31-juil.-24	ACD
TPNE.04	TRESOR PUBLIC DU NIGER 6,30% 2	10 000	10 000	10 000	10 000	35 582	354 804 000	514,67	A	630,00	24-août-24	ACD
TPNE.05	TPNE 6,15 % 2022-2034	10 000	10 000	NC	10 000			25,27	A	615,00	3-juin-25	ACD
TPNE.06	TRESOR PUBLIC DU NIGER 6,15% 2022 - 2034	10 000	10 000	NC	10 000			314,22	A	615,00	14-déc.-24	ACD
TPNE.07	TRESOR PUBLIC DU NIGER 6,25 % 2023-2028	10 000	10 000	NC	10 000			616,46	A	625,00	23-juin-24	ACD
TPTG.02	TPTG 6% 2022-2037	10 000	10 000	NC	10 000			352,46	A	600,00	16-nov.-24	ACD
<b>TOTAL</b>								<b>59 657</b>		<b>595 464 000</b>		

**OBLIGATIONS REGIONALES**

BIDC.O4	BIDC-EBID 6,10% 2017-2027	3 750	3 750	NC	3 750	1,25	A	228,78	16-juin-25	ACD
BIDC.O5	BIDC-EBID 6,40% 2019-2026	10 000	10 020	NC	10 020	277,80	S	320,00	12-juil.-24	ACD
BIDC.O6	BIDC-EBID 6,50 % 2021-2028	8 000	8 000	NC	8 000	44,04	S	261,42	18-nov.-24	ACD
BIDC.O7	BIDC-EBID 5,90% 2022-2029	10 000	9 990	NC	9 990	14,51	S	295,00	9-déc.-24	ACD
CRRH.O10	CRRH-UEMOA 6,10% 2022-2037	10 000	10 000	NC	10 000	227,91	S	305,00	3-août-24	AC
CRRH.O2	CRRH-UEMOA 6.10% 2012-2024	10 000	9 800	NC	9 800	256,40	S	305,00	17-juil.-24	AC
CRRH.O4	CRRH-UEMOA 6% 2014-2024	10 000	10 000	NC	10 000	280,33	S	300,00	30-juin-24	AC
CRRH.O5	CRRH-UEMOA 5.85% 2015-2025	10 000	10 000	NC	10 000	265,33	S	290,90	4-juil.-24	AC
CRRH.O6	CRRH-UEMOA 5.85% 2016-2026	10 000	10 000	NC	10 000	268,39	S	292,50	3-juil.-24	ACD
CRRH.O7	CRRH-UEMOA 5.95% 2017-2029	4 583	4 583	NC	4 583	23,71	S	136,35	17-nov.-24	AC
CRRH.O8	CRRH-UEMOA 5.95% 2018-2030	5 833	5 833	NC	5 833.33	171,10	S	173,54	21-juin-24	AC
CRRH.O9	CRRH-UEMOA 6.05% 2018-2033	6 667	6 667	NC	6 667	198,83	S	201,67	21-juin-24	AC
<b>TOTAL</b>						<b>0</b>		<b>0</b>		

**OBLIGATIONS PRIVEES**

BHNS.O1	DIASPORA BONDS BHS 6,25% 2019-	10 000	9 900	NC	9 900	273,22	S	310,79	10-juil.-24	ACD
FBOAD.O1	FCTC BOAD DOLI-P 6,10% 2023-2030	8 200	8 200	NC	8 200	123,34	S	252,16	20-sept.-24	AC
FDFINBF.O1	FIDELIS FINANCE CAP25 7,00% 2023-2028	10 000	10 000	NC	10 000	52,14	S	330,80	20-nov.-24	ACD
FEPTC.O1	FCTC EPT 7 % 2023-2030	10 000	9 800	NC	9 800	41,01	T	171,50	27-août-24	ACD
FEPTC.O2	FCTC EPT 7,25 % 2023-2033	10 000	10 000	NC	10 000	42,48	T	177,63	27-août-24	ACD
FEPTC.O3	FCTC EPT 7,50% 2023-2038	10 000		NC		43,94	T	183,75	27-août-24	ACD
FNSBC.O1	FCTC NSIA BANQUE 7 % 2020-2025	1 667	1 738	NC	1 737.83	0,62	T	28,58	16-sept.-24	ACD
FORBT.O1	FCTC ORABANK 7 % 2021-2026	6 111	6 661	NC	6 661.11	93,42	T	104,81	28-juin-24	ACD
FSNTS.O1	FCTC SONATEL C-1 6,40 % 2023-2	10 000	9 700	NC	9 700	499,46	S	602,00	19-juil.-24	AC
FSNTS.O2	FCTC SONATEL C-2 6,60 % 2023-2	10 000	10 000	NC	10 000	514,40	S	620,00	19-juil.-24	AC
FTIMC.O1	FCTC TEYLIOM IMMO 7 % 2021-2028	6 667	7 133	NC	7 133.33	12,43	T	114,33	8-sept.-24	ACD
ORGT.O2	ORAGROUP SA 7,15% 2021-2028	9 000	9 630	NC	9 630	93,18	S	321,75	26-oct.-24	ACD
PADS.O3	PAD 6,60% 2020-2027	7 000	7 525	NC	7 525	75,74	S	231,00	19-oct.-24	ACD
PTRC.O1	PETRO IVOIRE 6,80% 2022-2029	10 000	10 800	NC	10 800	5,46	S	333,20	15-déc.-24	ACD
SNLC.O1	SENELEC 6,50% 2018-2025	2 000	1 970	NC	1 970	29,32	S	65,00	27-sept.-24	AC
SNTS.O2	SONATEL 6,50% 2020-2027	7 000	7 000	NC	7 000	179,96	S	212,68	16-juil.-24	ACD
<b>TOTAL</b>						<b>0</b>		<b>0</b>		

**SUKUK ET TITRES ASSIMILES**

SUKSN.S2	SUKUK SN 6% 2016-2026	10 000	10 750	NC	10 750	240,00	S	303,33	26-juil.-24	ACD
SUKTG.S1	SUKUK TG 6.5% 2016-2026	10 000	10 750	NC	10 750	250,64	S	373,91	17-août-24	ACD
<b>TOTAL</b>						<b>0</b>		<b>0</b>		
<b>TOTAL - Marché des obligations</b>						<b>59 657</b>		<b>595 464 000</b>		

Légende :  
 (#) (\*) Ex-Coupon couru (#)Cours de référence amorti / Coupon couru Ex-c (#)Ex-marge de profits  
 Cours du jour: Ouv.: Ouverture Clôt.: Clôture Moy.: Moyen  
 Type Amort: Type d'Amortissement IF: In Fine AC: Amortissement Constant AD: Amortissement Dégressif ACD: Amortissement Constant Différé  
 Période: Périodicité de paiement des coupons A: Annuelle S: Semestrielle T: Trimestrielle  
 Eché.: Échéance de paiement des intérêts  
 Mentions: NC: Non Coté Ex-c: Ex-coupon ou Ex-droit SP: Suspendu

**INFORMATIONS**
**OPERATIONS EN COURS**

Emetteur	Opération
CORIS BANK INTERNATIONAL	Paiement de dividendes de 790 F CFA net par action, le 05/07/2024
ETAT DU SENEGAL	Première cotation - ETAT DU SENEGAL 6,25 % 2024-2029, ETAT DU SENEGAL 6,45 % 2024-2031 & ETAT DU SENEGAL 6,65 % 2024-2034 - Première cotation le 26 juin 2024
BICI CI	Paiement de dividendes de 540,90 F CFA net par action, le 27/06/2024
NEI-CEDA CI	Paiement de dividendes de 81,78 F CFA net par action, le 25/06/2024
TOTAL SENEGAL S.A.	Paiement de dividendes de 207,58 F CFA net par action, le 28/06/2024
SGB CI	Paiement de dividendes de 1 553,847 F CFA net par action, le 25/06/2024

**AVIS**

Entité	N°	Nature	Objet
BRVM	135-2024	Paiement Intérêts et remboursement	Paiement des intérêts semestriels et remboursement partiel du capital - BIDC-EBID 6,40 % 2019-2026

## COMMUNIQUES

Emetteur	N°	Nature	Objet
----------	----	--------	-------

**QUANTITES RESIDUELLES**
**MARCHE DES ACTIONS**

Symbole	Titre	Quantité résiduelle à l'achat	Cours Achat / Vente			Quantité résiduelle à la vente	Cours de Référence
ABJC	SERVAIR ABIDJAN CI	4	1,995	/	2,000	691	2 000
BICC	BICI CI	80	10,410	/	10,650	6	10 410
BNBC	BERNABE CI	374	945	/	995	47	995
BOAB	BANK OF AFRICA BN	57	6,345	/	6,350	1 171	6 350
BOABF	BANK OF AFRICA BF	37	6,400	/	6,480	157	6 480
BOAC	BANK OF AFRICA CI	11	7,200	/	7,475	149	7 475
BOAM	BANK OF AFRICA ML	38	1,550	/	1,580	1 559	1 550
BOAN	BANK OF AFRICA NG	83	5,340	/	5,345	300	5 345
BOAS	BANK OF AFRICA SENEGAL	55	4,050	/	4,200	1	4 200
CABC	SICABLE CI	98	1,000	/			1 000
CBIBF	CORIS BANK INTERNATIONAL	3	10,305	/	10,400	204	10 400
CFAC	CFAO MOTORS CI	617	690	/	700	2 750	700
CIEC	CIE CI	1 193	1,900	/	1,910	2	1 900
ECOC	ECOBANK COTE D'IVOIRE	89	6,940	/	6,950	167	6 950
ETIT	ECOBANK TRANS. INCORP. TG	492 905	16	/	17	1 389 461	17
FTSC	FILTISAC CI	525	1,345	/	1,360	493	1 360
NEIC	NEI-CEDA CI	39	870	/	875	306	870
NSBC	NSIA BANQUE COTE D'IVOIRE	13	6,000	/	6,250	354	6 250
NTLC	NESTLE CI	75	7,500	/	7,995	174	7 995
ONTBF	ONATEL BF	273	2,800	/	2,850	501	2 850
ORAC	ORANGE COTE D'IVOIRE	423	11,505	/	11,700	100	11 505
ORGT	ORAGROUP TOGO	29	1,765	/	1,845	13	1 845
PALC	PALM CI	55	5,875	/	5,890	1 825	5 890
PRSC	TRACTAFRIC MOTORS CI	400	2,130	/	2,200	82	2 200
SAFC	SAFCA CI			/	980	1 031	980
SCRC	SUCRIVOIRE	1	465	/	510	99	510
SDCC	SODE CI	8	5,100	/	5,230	200	5 235
SDSC	AFRICA GLOBAL LOGISTICS CI			/	1,310	1 297	1 310
SEMC	EVIOSYS PACKAGING SIEM CI			/			700
SGBC	SOCIETE GENERALE COTE D'IVOIRE	1	20,560	/	20,795	50	20 560
SHEC	VIVO ENERGY CI	8	815	/	820	8	820
SIBC	SOCIETE IVOIRIENNE DE BANQUE	52	6,355	/	6,395	3	6 360
SICC	SICOR CI			/	Marché	10	3 400
SIVC	AIR LIQUIDE CI			/	560	4 809	560
SLBC	SOLIBRA CI			/			83 250
SMBC	SMB CI	3	11,600	/	11,790	1	11 795
SNTS	SONATEL SN	485	19,105	/	19,300	637	19 300
SOGC	SOGB CI	16	3,500	/	3,580	35	3 500
SPHC	SAPH CI	654	2,475	/	2,490	19	2 475
STAC	SETAO CI	76	715	/	750	99	750
STBC	SITAB CI	8	7,000	/	7,200	880	7 200
SVOC	MOVIS CI			/			2 395
TTLC	TOTALENERGIES MARKETING CI	306	2,050	/	2,055	91	2 055
TTLS	TOTALENERGIES MARKETING SN	1 889	2,300	/	2,350	1 568	2 300
UNLC	UNILEVER CI			/	6,500	7	6 500
UNXC	UNIWAX CI	2	390	/	405	951	390



## QUANTITES RESIDUELLES

### MARCHE DES DROITS

Symbole	Titre	Quantité résiduelle à l'achat	Cours Achat / Vente	Quantité résiduelle à la vente	Cours de Référence
---------	-------	-------------------------------	---------------------	--------------------------------	--------------------

**QUANTITES RESIDUELLES**
**MARCHE DES OBLIGATIONS**

Symbole	Titre	Quantité résiduelle à l'achat	Cours Achat / Vente		Quantité résiduelle à la vente	Cours de Référence	
BHSN.01	DIASPORA BONDS BHS 6,25% 2019-		/			9 900	
FBOAD.01	FCTC BOAD DOLI-P 6,10% 2023-2030		/			8 200	
FDFINBF.01	FIDELIS FINANCE CAP25 7,00% 2023-2028		/			10 000	
FEPTC.01	FCTC EPT 7 % 2023-2030		/			9 800	
FEPTC.02	FCTC EPT 7,25 % 2023-2033		/			10 000	
FEPTC.03	FCTC EPT 7,50% 2023-2038		/			10 000	
PADS.03	PAD 6,60% 2020-2027		/			7 525	
PTRC.01	PETRO IVOIRE 6,80% 2022-2029		/	10,800	500	10 800	
SNLC.01	SENELEC 6,50% 2018-2025		/			1 970	
SNTS.02	SONATEL 6,50% 2020-2027		/			7 000	
FNSBC.01	FCTC NSIA BANQUE 7 % 2020-2025		/			1 738	
FORBT.01	FCTC ORABANK 7 % 2021-2026		/	6,172.22	221	6 661	
FSNTS.01	FCTC SONATEL C-1 6,40 % 2023-2		/			9 700	
FSNTS.02	FCTC SONATEL C-2 6,60 % 2023-2		/			10 000	
FTIMC.01	FCTC TEYLIOM IMMO 7 % 2021-2028	5	6,966.66	/		7 133	
ORGT.02	ORAGROUP SA 7,15% 2021-2028	416	9,000	/	9,630	490	9 630
EOM.010	ETAT DU MALI 6,20 % 2022-2029		/			9 890	
EOM.011	ETAT DU MALI 6,40 % 2023-2030		/			10 000	
EOM.012	ETAT DU MALI 6,50 % 2023-2030		/	10,000	20	10 000	
EOM.03	ETAT DU MALI 6,50 % 2018-2025		/			4 000	
EOM.04	ETAT DU MALI 6,50% 2019-2027		/			8 000	
EOM.05	ETAT DU MALI 6,50% 2020-2028		/			8 000	
TPTG.02	TPTG 6% 2022-2037		/			10 000	
TPNE.02	TRESOR PUBLIC DU NIGER 6,50% 2019 - 2026		/	10,000	280	10 000	
TPNE.03	TRESOR PUBLIC DU NIGER 6,5% 2020-2027		/			8 016	
TPNE.04	TRESOR PUBLIC DU NIGER 6,30% 2		/	10,050	5 000	10 000	
TPNE.05	TPNE 6,15 % 2022-2034		/	10,050	10 000	10 000	
TPNE.06	TRESOR PUBLIC DU NIGER 6,15% 2022 - 2034		/			10 000	
TPNE.07	TRESOR PUBLIC DU NIGER 6,25 % 2023-2028		/			10 000	
TPCI.082	TPCI 6,00% 2023-2030		/			10 000	
TPCI.083	TPCI 5,90 % 2023-2028		/	10,000	19 960	10 000	
TPCI.084	TPCI 6,00 % 2023-2030		/			10 000	
TPCI.085	TPCI 5,90 % 2023 - 2028		/			10 000	
TPCI.086	TPCI 6,00 % 2023 - 2030		/			10 000	
TPNE.01	TRESOR PUBLIC DU NIGER 6,50% 2019-2026		/	9,250	23	10 000	
TPCI.076	TPCI 5,75% 2022-2032		/			10 000	
TPCI.077	TPCI (TAUX DE BASE + SPREAD) % 2022-2029		/			10 000	
TPCI.078	TPCI 5,65% 2022-2029		/			10 000	
TPCI.079	TPCI 5,75% 2023-2030		/			10 000	
TPCI.080	TPCI 6% 2023-2030	379	9,800	/	10,000	17 822	10 000
TPCI.081	TPCI 5,90% 2023-2028		/			10 500	
TPCI.070	TPCI 5,75 % 2022-2037		/	10,000	2 000	10 300	
TPCI.071	TPCI 5,65% 2022-2032		/			10 150	
TPCI.072	TPCI 5,65% 2022-2029		/			10 000	
TPCI.073	TPCI 5,75% 2022-2032		/			10 000	
TPCI.074	TPCI 5,85% 2022-2042		/			10 000	
TPCI.075	TPCI 5,65% 2022-2029		/			10 700	
TPCI.064	TPCI 5,80 % 2021 - 2028		/			10 000	
TPCI.065	TPCI 5,90 % 2021-2031		/			10 700	
TPCI.066	TPCI 5,90% 2021-2031		/			9 400	

TPCI.067	TPCI 5,90 % 2021-2036	/			10 200
TPCI.068	TPCI 5,90 % 2022-2037	/			10 000
TPCI.069	TPCI 5,75 % 2022-2037	/			10 000
TPCI.058	TPCI 5,80% 2021-2028	/			8 000
TPCI.059	TPCI 5,90% 2021-2031	/			9 056
TPCI.060	TPCI 5,80% 2021-2028	/			10 000
TPCI.061	TPCI 5,90% 2021-2031	/			10 050
TPCI.062	TPCI 5,80 % 2021 -2028	/			9 900
TPCI.063	TPCI 5,90% 2021 -2031	/			10 000
TPCI.052	TPCI 5,90 % 2020 -2030	/			9 013
TPCI.053	TPCI 5,80% 2020-2027	/			8 480
TPCI.054	TPCI 5,90% 2020-2030	/			8 575
TPCI.055	TPCI 5,80% 2020 -2027	/			8 400
TPCI.056	TPCI 5,90% 2020- 2030	/			9 450
TPCI.057	TPCI 5,80% 2020-2027	/			7 680
TPCI.046	TPCI 5,90% 2020 - 2030	/			7 650
TPCI.047	TPCI 5,80% 2020 - 2027	/			6 150
TPCI.048	TPCI 5,80% 2020- 2027	/			7 920
TPCI.049	TPCI 5,90% 2020- 2030	/			8 824
TPCI.050	TPCI 5,90% 2020-2030	/			8 750
TPCI.051	TPCI 5,80 % 2020-2027	/	8,000	500	8 000
TPCI.040	TPCI 5,75% 2019-2026	/			6 000
TPCI.041	TPCI 5,80% 2020-2027	/			9 650
TPCI.042	TPCI 5,90% 2020-2030	/			10 000
TPCI.043	TPCI 5,90% 2020 - 2030	/			10 000
TPCI.044	TPCI 5,80% 2020 - 2027	/	9,900	240	9 900
TPCI.045	TPCI 5,80% 2020 -2027	/			6 000
TPCI.034	TPCI 6% 2019-2029	/	6,250	92	6 250
TPCI.035	TPCI 5,75% 2019 -2026	/			10 250
TPCI.036	TPCI 5,75% 2019- 2026	/			10 000
TPCI.037	TPCI 5,80% 2019-2026	/			6 000
TPCI.038	TPCI 5,75% 2019-2026	/			6 000
TPCI.039	TPCI 5,75% 2019 - 2026	/			6 420
TPCI.028	TPCI 6% 2018 - 2026	/			9 675
TPCI.029	TPCI 6% 2018-2026	/	10,000	65	9 600
TPCI.030	TPCI 5,95% 2018-2025	/			3 000
TPCI.031	TPCI 5,75% 2019 - 2026	/			10 230
TPCI.032	TPCI 2,23% 2019-2026	/			10 000
TPCI.033	TPCI 5.75% 2019-2026	/			4 160
TPCI.022	TPCI 5.90% 2016 - 2026	/			10 000
TPCI.023	TPCI 5.90% 2016-2026	/			10 000
TPCI.024	TPCI 6.25% 2017-2029	/			10 001
TPCI.025	TPCI 5,95% 2017-2024 A	/			10 000
TPCI.026	TPCI 5,95% 2017-2024 B	/			10 000
TPCI.027	TPCI 6% 2017-2025	/			10 250
TPBJ.06	TPBJ 5,75% 2022-2037	/	10,000	490	10 000
TPBJ.07	TPBJ 5,70% 2023-2030	/			10 001
TPBJ.08	TPBJ 6,20% 2023-2038	/			10 000
TPCI.017	TPCI 3% 2014-2024	/			10 000
TPCI.019	TPCI 5.99% 2015-2025	/			9 850
TPCI.021	TPCI 6% 2016-2028	/			10 000
TPBF.07	TPBF 6,50% 2018- 2025	/	10,100	8	10 000
TPBF.08	TPBF 6,50% 2019-2027	/			10 000
TPBF.09	TPBF 6,50% 2019 - 2027	/	10,400	531	10 600
TPBJ.03	TPBJ 6,50% 2020-2028	/			10 000

TPBJ.O4	TPBJ 5,50 % 2022-2037			/	9,900	86	10 000
TPBJ.O5	TPBJ 5,85 % 2022-2042			/	9,300	867	9 300
TPBF.O16	ETAT DU BURKINA 6% 2023-2028			/			10 000
TPBF.O17	TPBF 6,30 % 2023-2030			/			10 000
TPBF.O18	TPBF 6,50% 2023-2033			/	9,900	150	9 900
TPBF.O4	TPBF 6.50% 2017-2027			/			10 000
TPBF.O5	TPBF 6,50% 2017-2024			/			10 000
TPBF.O6	TPBF 6.50% 2018-2025			/			10 000
TPBF.O10	TPBF 6,50% 2020 - 2028	10	6,600.01	/			6 600
TPBF.O11	TPBF 6,50 % 2020-2028			/	7,501	940	7 501
TPBF.O12	TPBF 6.50% 2021-2031			/			10 000
TPBF.O13	TPBF 6,50 % 2021 - 2031			/			10 000
TPBF.O14	TPBF 6,30% 2022-2034			/	10,000	190	10 000
TPBF.O15	ETAT DU BURKINA 6,30 % 2022-2			/			9 999
EOS.O12	ETAT DU SENEGAL 6,15 % 2023-2028			/	10,000	4 763	10 000
EOS.O13	ETAT DU SENEGAL 6,30 % 2023-2030			/			10 000
EOS.O14	ETAT DU SENEGAL 6,50 % 2023-2033	30	10,000	/			10 000
EOS.O7	ETAT SENEGAL 6.30% 2015-2025			/	10,000	7	10 000
EOS.O8	ETAT DU SENEGAL 5,95% 2022-2034			/			10 000
EOS.O9	ETAT DU SENEGAL 6,00 % 2023-20			/			9 600
EOM.O6	ETAT DU MALI 6,50% 2020-2027			/	8,000	2 110	8 160
EOM.O7	ETAT DU MALI 6.50% 2021-2031			/	8,750	2 572	8 750
EOM.O8	ETAT DU MALI 6,20 % 2022-2032			/			10 000
EOM.O9	ETAT DU MALI 6,30% 2022-2032			/	10,000	138	10 000
EOS.O10	ETAT DU SENEGAL 6,15 % 2023-2030			/			10 000
EOS.O11	ETAT DU SENEGAL 6,35 % 2023-2033			/	10,000	70	10 000
BIDC.O4	BIDC-EBID 6.10% 2017-2027			/			3 750
BIDC.O5	BIDC-EBID 6,40% 2019-2026			/			10 020
BIDC.O6	BIDC-EBID 6,50 % 2021-2028	373	8,000	/			8 000
BIDC.O7	BIDC-EBID 5,90% 2022-2029			/	10,000	9 940	9 990
CRRH.O10	CRRH-UEMOA 6,10% 2022-2037			/	10,000	2 778	10 000
CRRH.O2	CRRH-UEMOA 6.10% 2012-2024			/			9 800
CRRH.O4	CRRH-UEMOA 6% 2014-2024			/			10 000
CRRH.O5	CRRH-UEMOA 5.85% 2015-2025			/			10 000
CRRH.O6	CRRH-UEMOA 5.85% 2016-2026			/			10 000
CRRH.O7	CRRH-UEMOA 5.95% 2017-2029			/			4 583
CRRH.O8	CRRH-UEMOA 5.95% 2018-2030			/			5 833
CRRH.O9	CRRH-UEMOA 6.05% 2018-2033			/			6 667

**SUKUK ET TITRES ASSIMILES**

Symbole	Titre	Quantité résiduelle à l'achat	Cours Achat / Vente	Quantité résiduelle à la vente	Cours de Référence
SUKSN.S2	SUKUK SN 6% 2016-2026		/		10 750
SUKTG.S1	SUKUK TG 6.5% 2016-2026		/	10,750	66 10 750

**CALENDRIER DES ASSEMBLEES GENERALES**
**ANNEE : 2024**

Société	Nature	Date	Heure	Lieu
VIVO ENERGY CI	Ordinaire	28/06/2024	09:30:00	Espace Crystal situé à Marcory zone 4C, 805 rue Chevalier de Clieu non loin des Sapeurs Pompiers
SODECI	Ordinaire	27/06/2024	08:30:00	VISIOCONFERENCE
SERVAIR ABIDJAN CI	Ordinaire	27/06/2024	11:00:00	Salle JEWELS de la CGECI sise au Plateau, Avenue Lamblin
UNIWAX CI	Ordinaire	27/06/2024	09:00:00	Espace Latrille Events, sis à Abidjan, Cocody II-Plateaux (Carrefour Duncan)
CIE CI	Ordinaire	26/06/2024	10:00:00	Visioconférence
ORAGROUP	Mixte	25/06/2024	10:00:00	Hôtel 2 Février situé à Place de l'indépendance BP 131 Lomé
SAFCA CI	Ordinaire	25/06/2024	10:00:00	Siège de la société, sis à Abidjan, 1, Rue des Carrossiers, Zone 3 C (Face SOCOCE Treichville)
ONATEL BF	Ordinaire	24/06/2024	10:30:00	ROYAL BEACH HÔTEL, OUAGADOUGOU-BURKINA FASO
SITAB	Ordinaire	21/06/2024	10:00:00	SALLE JEWELS de la CGECI (Plateau)
TRACTAFRIC CI	Ordinaire	21/06/2024	10:00:00	Hôtel AZALAI ABIDJAN
TOTAL	Mixte	21/06/2024	10:00:00	Radisson Blu Hotel Abidjan Airport sis au boulevard de l'Aéroport Abidjan, Port Bouët
FILTISAC CI	Ordinaire	20/06/2024	10:00:00	Espace Latrille Events - Salle KOSSIA, II-Plateaux Boulevard Latrille, Abidjan - Cocody
BERNABE CI	Ordinaire	20/06/2024	10:00:00	ABIDJAN, salle de conférence GEWELS de la Maison du Patronat Ivoirien (CGECI) au Plateau
SMB	Ordinaire	14/06/2024	09:30:00	Amphithéâtre de la CGECI (La Maison de l'Entreprise) sis à Abidjan-Plateau, à l'Angle du Boulevard de la République et de l'Avenue Lamblin
MOVIS CI	Extraordinaire	14/06/2024	10:45:00	Siège social de MOVIS CI (Situé à Vridi, zone Industrielle, dans la Rue des Conteneurs)
MOVIS CI	Ordinaire	14/06/2024	09:30:00	Siège social de MOVIS CI (Situé à Vridi, en zone Industrielle, dans la Rue des Conteneurs)
PALM CI	Ordinaire	13/06/2024	09:00:00	VISIOCONFERENCE
NESTLE CI	Ordinaire	11/06/2024	10:00:00	Espace CRYSTAL, situé à Abidjan, Zone 4 C, 08 Rue du Chevalier de Clieu « Salle DIAMANT »
ECOBANK TG	Mixte	06/06/2024	10:00:00	Salle de conférence du Centre Panafricain Ecobank, 2365, Boulevard du Mono, Lomé, Togo
SAPH CI	Ordinaire	04/06/2024	09:00:00	VISIOCONFERENCE
SIB	Mixte	04/06/2024	10:00:00	CRRAE-UMOA (Abidjan - Plateau Angle Boulevard Botreau Roussel, Rue Privée CRRAE-UMOA)
SOLIBRA	Ordinaire	31/05/2024	09:30:00	Espace LATRILLE EVENTS, Cocody Boulevard Latrille, Carrefour Duncan
SETAO CI	Ordinaire	30/05/2024	10:00:00	Hôtel TIAMA (salon EBENE)
TOTAL SENEGAL S.A.	Ordinaire	29/05/2024	10:00:00	Hôtel Radisson Blu Dakar
NEI-CEDA CI	Ordinaire	28/05/2024	10:00:00	Hôtel TIAMA, Abidjan - Plateau
SGB CI	Mixte	28/05/2024	09:00:00	Espace Latrille Events, sis à Abidjan Commune de Cocody, aux Deux-Plateaux Boulevard Latrille
BICI CI	Ordinaire	27/05/2024	10:00:00	Auditorium de la Maison des Entreprises (CGECI) sise au Plateau
BICI CI	Extraordinaire	27/05/2024	11:30:00	Auditorium de la Maison des Entreprises (CGECI) sise au Plateau
SOGB	Ordinaire	24/05/2024	10:30:00	Immeuble CRRAE - UEMOA sis à Abidjan Plateau
NSBC	Ordinaire	23/05/2024	10:30:00	Amphithéâtre de la Caisse de Retraite par Répartition avec Epargne de l'UMOA (CRRAE-UMOA), sis à Abidjan-Plateau, boulevard Botreau ROUSSEL
ECOBANK CI	Ordinaire	25/04/2024	10:00:00	Hôtel Radisson Blu, sis à Abidjan Port-Bouët, route de l'Aéroport International Félix Houphouët Boigny
SONATEL	Ordinaire	25/04/2024	10:00:00	PAR VISIOCONFERENCE dans ses locaux situés au Technopole à Dakar
BANK OF AFRICA ML	Ordinaire	23/04/2024	09:30:00	Siège de la banque à l'Immeuble BANK OF AFRICA, Avenue du Mali, Quartier ACI 2000
BANK OF AFRICA SN	Ordinaire	18/04/2024	09:30:00	Immeuble Elan II au 2ème Etage, Almadies, Zone 12, Route de Ngor à Dakar
ORANGE CI	Ordinaire	16/04/2024	10:00:00	Siège de la société, sis à Abidjan, Cocody Riviera Golf, Boulevard de France, Immeuble Orange Village
BANK OF AFRICA BN	Ordinaire	12/04/2024	09:00:00	Hôtel Golden Tulip à Cotonou
CORIS BANK INTERNATIONAL	Ordinaire	12/04/2024	09:00:00	Sopatel Hôtel Silmandé
SICABLE	Ordinaire	05/04/2024	10:00:00	Hôtel TIAMA, ABIDJAN
BANK OF AFRICA NG	Ordinaire	04/04/2024	10:00:00	Centre de Formation de BOA-NIGER (BOA-Siège)

BANK OF AFRICA BF	Ordinaire	28/03/2024	10:00:00	Salle WANGO I à l'hôtel LANCASTER (EX LAICO HOTEL) OUAGA 2000
BANK OF AFRICA CI	Ordinaire	28/03/2024	10:00:00	Salle Fromager de l'hôtel IVOTEL du Plateau (10ème étage)
AIR LIQUIDE CI	Ordinaire	10/01/2024	10:00:00	Salle de conférence de la CRRAE-UMOA

# L'actualité de la BRVM sur nos plateformes digitales

## Infos BRVM

Pour recevoir les informations boursières par SMS, souscrivez :



Côte d'Ivoire : \*430#  
Bénin : \*430\*15#



Côte d'Ivoire : #139#  
Burkina Faso : \*310#



Côte d'Ivoire : \*431#  
Niger : \*512\*9#  
Togo : \*310#

## Site web

[www.brvm.org](http://www.brvm.org)



## Application Mobile

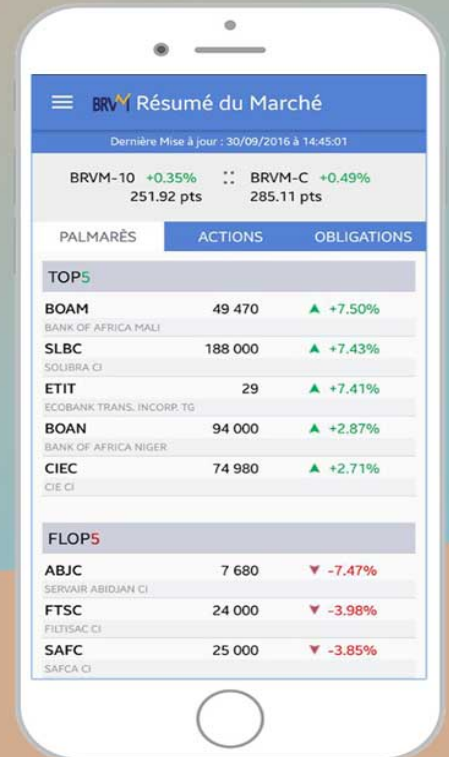

Disponible sur  
 Google play  
 Disponible sur  
App Store

Nous suivre sur :

