

<b>BRVM COMPOSITE</b>	<b>215,30</b>
Variation Jour	-0,38 %
Variation annuelle	0,54 %

<b>BRVM 30</b>	<b>108,08</b>
Variation Jour	-0,37 %
Variation annuelle	0,21 %

<b>BRVM PRESTIGE</b>	<b>102,23</b>
Variation Jour	-0,06 %
Variation annuelle	0,75 %

Evolution des indices

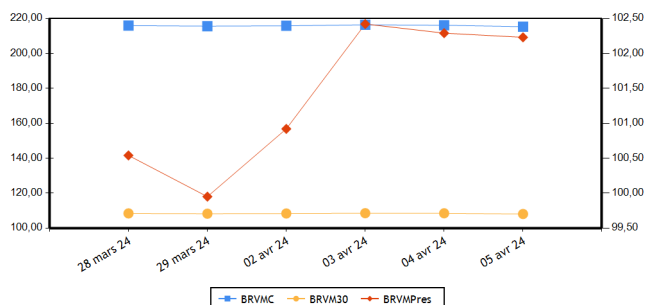

Volumes et valeurs transigés

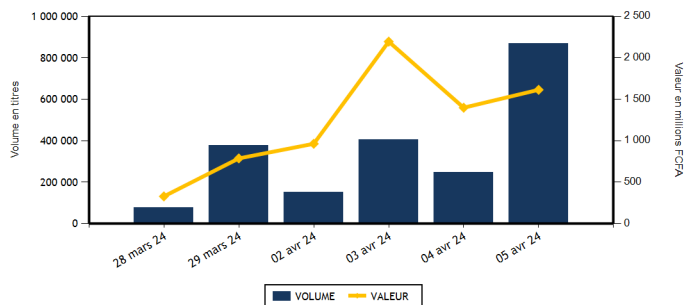

Actions	Niveau	Evol. Jour
Capitalisation boursière (FCFA)(Actions & Droits)	8 009 584 770 256	-0,38 %
Volume échangé (Actions & Droits)	756 677	384,71 %
Valeur transigée (FCFA) (Actions & Droits)	492 882 705	0,11 %
Nombre de titres transigés	38	-5,00 %
Nombre de titres en hausse	7	-41,67 %
Nombre de titres en baisse	26	85,71 %
Nombre de titres inchangés	5	-64,29 %

Obligations	Niveau	Evol. Jour
Capitalisation boursière (FCFA)	10 255 828 248 315	0,10 %
Volume échangé	112 010	23,79 %
Valeur transigée (FCFA)	1 121 217 010	23,79 %
Nombre de titres transigés	8	-27,27 %
Nombre de titres en hausse	5	400,00 %
Nombre de titres en baisse	1	-66,67 %
Nombre de titres inchangés	2	-71,43 %

**PLUS FORTES HAUSSES**

Titres	Cours	Evol. Jour	Evol. annuelle
ONATEL BF (ONTBF)	2 445	7,24 %	7,24 %
SOCIETE GENERALE COTE D'IVOIRE (SGBC)	17 500	1,45 %	9,03 %
SOCIETE IVOIRIENNE DE BANQUE (SIBC)	5 760	1,05 %	7,66 %
BANK OF AFRICA NG (BOAN)	6 045	0,75 %	12,15 %
BICI CI (BICC)	7 400	0,68 %	-1,20 %

**PLUS FORTES BAISES**

Titres	Cours	Evol. Jour	Evol. annuelle
PALM CI (PALC)	7 400	-7,50 %	9,63 %
SODE CI (SDCC)	4 205	-5,51 %	-11,84 %
SOGB CI (SOGC)	3 700	-5,01 %	13,15 %
SAPH CI (SPHC)	2 450	-3,92 %	4,26 %
CFAO MOTORS CI (CFAC)	760	-3,18 %	-9,52 %

**INDICES PAR COMPARTIMENT**

Base = 100 au 02 janvier 2023	Nombre de sociétés	Valeur	Evol. Jour	Evol. annuelle	Volume	Valeur	PER moyen
BRVM-PRESTIGE	10	102,23	-0,06 %	0,75 %	53 918	343 447 960	6,77
BRVM-PRINCIPAL	36	104,43	-0,68 %	0,45 %	702 759	149 434 745	12,22

**INDICES SECTORIELS**

Base = 100 au 14 juin 1999	Nombre de sociétés	Valeur	Evol. Jour	Evol. annuelle	Volume	Valeur	PER moyen
BRVM - INDUSTRIE	11	102,98	-0,03 %	1,93 %	1 634	7 800 530	39,48
BRVM - SERVICES PUBLICS	5	527,96	-0,19 %	-0,66 %	58 630	295 806 550	8,21
BRVM - FINANCES	15	87,49	0,10 %	1,24 %	669 924	150 539 525	6,01
BRVM - TRANSPORT	2	393,01	-0,60 %	18,75 %	9 574	15 321 835	8,73
BRVM - AGRICULTURE	5	176,18	-5,64 %	9,05 %	2 992	10 221 860	7,49
BRVM - DISTRIBUTION	7	316,77	-2,22 %	-3,49 %	13 856	13 138 655	11,21
BRVM - AUTRES SECTEURS	1	993,28	0,63 %	-10,55 %	67	53 750	-

Indicateurs	BRVM COMPOSITE
PER moyen du marché	9,72
Taux de rendement moyen du marché	8,17
Taux de rentabilité moyen du marché	8,48
Nombre de sociétés cotées	46
Nombre de lignes obligataires	138
Volume moyen annuel par séance	339 416,00
Valeur moyenne annuelle par séance	905 727 610,52

Indicateurs	BRVM COMPOSITE
Ratio moyen de liquidité	24,11
Ratio moyen de satisfaction	39,64
Ratio moyen de tendance	164,39
Ratio moyen de couverture	60,83
Taux de rotation moyen du marché	0,07
Prime de risque du marché	4,54
Nombre de SGI participantes	29

**Définitions**

Volume moyen annuel par séance = Volume annuel échangé / nombre de séances  
 Valeur moyenne annuelle par séance = Valeur annuelle échangée / nombre de séances  
 Ratio moyen de liquidité = Moyenne des ratios de liquidité (Titres échangés / Volume des ordres de vente)  
 Ratio moyen de satisfaction = Moyenne des ratios de satisfaction (Titres échangés / Volume des ordres d'achat)  
 Ratio moyen de tendance = Moyenne des ratios de tendance (Volume des ordres d'achat / Volume des ordres de vente)  
 Ratio moyen de couverture = Moyenne des ratios de couverture (Volume des ordres de vente / Volume des ordres d'achat)  
 Taux moyen de rotation = moyenne des taux de rotation des actions cotées (volume transigé/capital flottante)  
 PER moyen du marché = moyenne des PER des actions cotées ayant un PER positif  
 Taux de rendement moyen = moyenne des taux de rendement des actions cotées ayant distribué un dividende  
 Taux de rentabilité moyen = moyenne des taux de rentabilité des actions cotées  
 Prime de risque du marché = (1 / le PER moyen du marché) - le taux de référence actuel des emprunts d'Etat

BOURSE REGIONALE DES VALEURS MOBILIERES  
 Siège Social : Abidjan - Côte d'Ivoire, 18 av. Joseph Anoma  
 Adresse : 01 BP 3802 Abidjan 01  
 Tel : +225 20 31 55 50 / +225 20 32 66 85  
 Fax : +225 20 32 66 84  
 E-mail : brvm@brvm.org Site web : www.brvm.org



**MARCHE DES ACTIONS**

Sect. Act. (*)	Symbole	Titre	Cours Précédent	Cours du jour		Variation jour	Séance de cotation		Cours Référence	Variation de l'année précédente	Dernier dividende payé		Rdt. Net	PER
				Ouv.	Clôt.		Volume	Valeur			Montant net	Date		
<b>COMPARTIMENT PRESTIGE</b>			<b>102,23</b>	<b>points</b>		<b>-0,06 %</b>								
AGR	PALC	PALM CI	8 000	7 400	7 400	-7,50 %	769	5 700 200	7 400	9,63 %	1 213,63	19-juil.-23	16,40 %	2,74
AGR	SPHC	SAPH CI	2 550	2 550	2 450	-3,92 %	1 173	2 871 340	2 450	4,26 %	294,30	29-sept.-23	12,01 %	3,75
DIS	TTLC	TOTAL CI	1 730	1 750	1 700	-1,73 %	1 180	2 027 120	1 700	-5,56 %	175,53	21-sept.-23	10,33 %	8,72
DIS	TTLS	TOTAL SN	2 585	2 550	2 540	-1,74 %	475	1 173 555	2 540	1,60 %	241,01	13-juil.-23	9,49 %	9,76
FIN	ORGT	ORAGROUP TOGO	2 250	2 220	2 220	-1,33 %	120	266 400	2 220	-15,91 %	59,52	17-juil.-20	2,68 %	8,03
FIN	SGBC	SOCIETE GENERALE COTE D'IVOIRE	17 250	17 255	17 500	1,45 %	3 287	56 897 720	17 500	9,03 %	1 112,43	31-mai-23	6,36 %	5,60
IND	N TLC	NESTLE CI	6 890	6 890	6 900	0,15 %	316	2 070 115	6 900	-6,57 %	728,10	8-août-23	10,55 %	9,16
IND	SMBC	SMB CI	11 300	11 300	11 300	0,00 %	137	1 526 100	11 300	7,31 %	720,00	31-août-23	6,37 %	9,35
SPU	ONTBF	ONATEL BF	2 280	2 300	2 445	7,24 %	36 062	84 790 270	2 445	7,24 %	287,88	26-juin-23	11,77 %	8,26
SPU	SNTS	SONATEL SN	17 890	17 895	17 890	0,00 %	10 399	186 125 140	17 890	-0,50 %	1 500,00	30-mai-23	8,38 %	5,39
<b>TOTAL</b>							<b>53 918</b>	<b>343 447 960</b>						

<b>COMPARTIMENT PRINCIPAL</b>			<b>104,43</b>	<b>points</b>		<b>-0,68 %</b>								
AGR	SCRC	SUCRIVOIRE	475	475	475	0,00 %	699	331 320	475	0,00 %	40,50	20-août-21	8,53 %	
AGR	SICC	SICOR CI	3 650	NC	NC	0,00 %			3 650	20,66 %	1 919,00	25-sept.-00		18,37
AGR	SOGC	SOGB CI	3 895	3 800	3 700	-5,01 %	351	1 319 000	3 700	13,15 %	558,00	17-juil.-23	15,08 %	5,11
AUT	STAC	SETAO CI	800	800	805	0,63 %	67	53 750	805	-10,56 %	66,15	18-juil.-22	8,22 %	
DIS	ABJC	SERVAIR ABIDJAN CI	1 280	1 280	1 275	-0,39 %	761	973 395	1 275	-4,14 %	92,00	31-août-23	7,22 %	10,97
DIS	BNBC	BERNABE CI	1 300	1 300	1 295	-0,38 %	158	201 165	1 295	29,50 %	150,00	24-juil.-23	11,58 %	4,74
DIS	CFAC	CFAO MOTORS CI	785	785	760	-3,18 %	444	338 390	760	-9,52 %	27,45	15-sept.-23	3,61 %	24,91
DIS	PRSC	TRACTAFRIC MOTORS CI	2 280	2 275	2 275	-0,22 %	20	45 500	2 275	19,74 %	224,10	13-sept.-23	9,85 %	6,39
DIS	SHEC	VIVO ENERGY CI	800	795	775	-3,13 %	10 818	8 379 530	775	-1,90 %	53,00	28-déc.-23	6,84 %	13,01
FIN	BICC	BICI CI	7 350	7 350	7 400	0,68 %	146	1 076 950	7 400	-1,20 %	401,40	31-juil.-23	5,42 %	9,95
FIN	BOAB	BANK OF AFRICA BN	6 990	7 000	6 985	-0,07 %	2 615	18 252 625	6 985	9,83 %	627,00	25-mai-23	8,98 %	6,58
FIN	BOABF	BANK OF AFRICA BF	7 045	7 045	7 040	-0,07 %	58	408 055	7 040	0,86 %	577,00	5-mai-23	8,20 %	5,33
FIN	BOAC	BANK OF AFRICA CI	7 280	7 250	7 250	-0,41 %	1 989	14 408 390	7 250	5,15 %	540,00	28-avr.-23	7,45 %	5,56
FIN	BOAM	BANK OF AFRICA ML	1 600	1 595	1 595	-0,31 %	1 197	1 912 675	1 595	8,14 %	271,00	15-mai-19		5,05
FIN	BOAN	BANK OF AFRICA NG	6 000	6 050	6 045	0,75 %	3 878	23 122 400	6 045	12,15 %	613,80	25-mai-23	10,15 %	7,80
FIN	BOAS	BANK OF AFRICA SENEGAL	3 390	3 390	3 375	-0,44 %	860	2 914 780	3 375	5,47 %	187,50	1-juin-23	5,56 %	4,76
FIN	CBIBF	CORIS BANK INTERNATIONAL	9 295	9 295	9 200	-1,02 %	94	868 850	9 200	-1,08 %	525,00	6-juil.-23	5,71 %	5,21
FIN	ECOC	ECOBANK COTE D'IVOIRE	6 745	6 740	6 730	-0,22 %	148	997 400	6 730	-1,03 %	549,00	30-mai-23	8,16 %	7,71
FIN	ETIT	ECOBANK TRANS. INCORP. TG	18	18	18	0,00 %	652 301	11 108 770	18	-5,26 %	0,60	8-juin-23	3,36 %	1,42
FIN	NSBC	NSIA BANQUE COTE D'IVOIRE	5 685	5 600	5 600	-1,50 %	1 642	9 166 065	5 600	-6,67 %	363,60	7-juil.-23	6,49 %	3,98
FIN	SAFC	SAFCA CI	1 230	NC	NC	0,00 %			1 230	-5,02 %	23,04	29-juil.-11		
FIN	SIBC	SOCIETE IVOIRIENNE DE BANQUE	5 700	5 795	5 760	1,05 %	1 589	9 138 445	5 760	7,66 %	495,00	11-août-23	8,59 %	7,18
IND	CABC	SICABLE CI	1 130	1 130	1 100	-2,65 %	227	250 510	1 100	-0,90 %	69,00	2-août-23	6,27 %	4,55
IND	FTSC	FILTISAC CI	1 930	1 930	1 930	0,00 %	165	316 290	1 930	4,89 %	235,00	30-juil.-21	12,18 %	177,35
IND	NEIC	NEI-CEDA CI	675	NC	NC	0,00 %			675	-6,90 %	35,25	22-sept.-23	5,22 %	7,11
IND	SEMC	CROWN SIEM CI	700	SP	SP	0,00 %			700	0,00 %	14,40	28-déc.-21	2,06 %	7,40
IND	SIVC	AIR LIQUIDE CI	800	NC	NC	0,00 %			800	-3,61 %	63,00	29-sept.-17		17,35
IND	SLBC	SOLIBRA CI	83 250	SP	SP	0,00 %			83 250	-4,31 %	4 050,00	12-août-22	4,86 %	112,57

IND	STBC	SITAB CI	6 700	6 695	6 695	-0,07 %	530	3 501 725	6 695	12,62 %	551,00	27-juil.-23	8,23 %	10,45
IND	UNLC	UNILEVER CI	6 000	NC	NC	0,00 %			6 000	20,00 %	1 233,00	9-juil.-12		
IND	UNXC	UNIWAX CI	535	535	530	-0,93 %	259	135 790	530	-0,93 %	60,75	29-juil.-22	11,46 %	
SPU	CIEC	CIE CI	1 600	1 600	1 580	-1,25 %	11 434	18 193 035	1 580	-7,06 %	157,50	31-juil.-23	9,97 %	9,01
SPU	ORAC	ORANGE COTE D'IVOIRE	10 900	10 895	10 800	-0,92 %	541	5 851 710	10 800	-0,92 %	752,76	15-juin-23	6,97 %	10,50
SPU	SDCC	SODE CI	4 450	4 205	4 205	-5,51 %	194	846 395	4 205	-11,84 %	450,00	15-sept.-23	10,70 %	7,88
TRP	SDSC	BOLLORE	1 620	1 600	1 610	-0,62 %	9 574	15 321 835	1 610	19,26 %	92,00	20-nov.-23	5,71 %	8,73
TRP	SVOC	MOVIS CI	2 395	SP	SP	0,00 %			2 395	0,00 %	270,00	5-juil.-99		
<b>TOTAL</b>							702 759	149 434 745						

**TOTAL**
**TOTAL - Marché des actions**

756 677 492 882 705

Secteurs d'activités (\*) : AGR = Agriculture, AUT = Autres Secteurs, DIS = Distribution, FIN = Finances, IND = Industrie, TRP = Transport, SPU = Services Publics

**MARCHE DES DROITS**

Symbole	Titre	Cours Précédent	Cours du jour		Variation jour	Séance de cotation		Cours Référence	Variation depuis l'origine	Parité	Periode de négociation	
			Ouv.	Clôt.		Volume	Valeur				Début	fin

**TOTAL**
**TOTAL - Marché des droits**
**Légende:**

(d) Ex-dividende (V) Variation par rapport au cours de référence

Cours du jour: Ouv.: Ouverture Clôt.: Clôture Moy.: Moyen

Mentions : NC: Non Coté Ex-c: Ex-coupon Ex-d: Ex-droit SP: Suspendu Val-T: Valeur Théorique

PER = Cours / BNPA selon les données disponibles Rdt. Net: Rendement net (DNPA / Cours)

Comp.: 1 - Premier Compartiment 2 - Second Compartiment 3 - Compartiment de croissance

Ratio de liquidité = Titres échangés / Volume des ordres de vente

: Progression de l'indice sectoriel : Stabilité de l'indice sectoriel : Recul de l'indice sectoriel

**MARCHE DES OBLIGATIONS**

Symbole	Titre	Valeur nominale	Cours Précédent	Cours du jour	Cours Référence	Séance de cotation		Coupon couru	Coupon d'intérêt			Type Amort
						Volume	Valeur		Période	Montant net	Eché.	
<b>OBLIGATIONS D'ETAT</b>												
EOM.010	ETAT DU MALI 6,20 % 2022-2029	10 000	9 200	NC	9 200			199,89	A	620,00	9-déc.-24	ACD
EOM.011	ETAT DU MALI 6,40 % 2023-2030	10 000	10 000	NC	10 000			636,50	A	640,00	7-avr.-24	ACD
EOM.012	ETAT DU MALI 6,50 % 2023-2030	10 000	10 000	NC	10 000			447,54	A	650,00	28-juil.-24	ACD
EOM.02	Etat du Mali 6.50% 2017-2024	2 000	2 000	NC	2 000			124,67	A	130,00	20-avr.-24	AC
EOM.03	ETAT DU MALI 6,50 % 2018-2025	4 000	4 000	NC	4 000			129,29	A	260,00	7-oct.-24	AC
EOM.04	ETAT DU MALI 6,50% 2019-2027	8 000	8 000	NC	8 000			380,77	A	520,00	12-juil.-24	AC
EOM.05	ETAT DU MALI 6,50% 2020-2028	8 000	8 000	NC	8 000			12,82	A	520,00	27-mars-25	ACD
EOM.06	ETAT DU MALI 6,50% 2020-2027	8 000	8 000	NC	8 000			179,46	A	520,00	2-déc.-24	AC
EOM.07	ETAT DU MALI 6.50% 2021-2031	10 000	10 000	NC	10 000			630,46	A	650,00	16-avr.-24	AC
EOM.08	ETAT DU MALI 6,20 % 2022-2032	10 000	10 000	NC	10 000			357,43	A	620,00	7-sept.-24	ACD
EOM.09	ETAT DU MALI 6,30% 2022-2032	10 000	10 000	NC	10 000			203,11	A	630,00	9-déc.-24	ACD
EOS.010	ETAT DU SENEGAL 6,15 % 2023-2030	10 000	10 000	NC	10 000			11,70	S	307,50	29-sept.-24	ACD
EOS.011	ETAT DU SENEGAL 6,35 % 2023-2033	10 000	10 000	NC	10 000			12,08	S	317,50	29-sept.-24	ACD
EOS.012	ETAT DU SENEGAL 6,15 % 2023-2028	10 000	10 000	NC	10 000			86,17	S	307,50	14-août-24	ACD
EOS.013	ETAT DU SENEGAL 6,30 % 2023-2030	10 000	10 000	NC	10 000			88,27	S	315,00	14-août-24	ACD
EOS.014	ETAT DU SENEGAL 6,50 % 2023-2033	10 000	10 000	NC	10 000			91,07	S	325,00	14-août-24	ACD
EOS.07	ETAT SENEGAL 6.30% 2015-2025	10 000	10 000	NC	10 000			227,84	S	314,14	25-mai-24	ACD
EOS.08	ETAT DU SENEGAL 5,95% 2022-2034	10 000	10 000	NC	10 000			159,32	A	595,00	29-déc.-24	ACD
EOS.09	ETAT DU SENEGAL 6,00 % 2023-20	10 000	9 800	NC	9 800			11,41	S	300,00	29-sept.-24	ACD
TPBF.010	TPBF 6,50% 2020 - 2028	6 667	6 667	NC	6 666.68			18,84	S	216,67	20-sept.-24	ACD
TPBF.011	TPBF 6,50 % 2020-2028	7 501	7 501	NC	7 501			116,53	S	243,78	9-juil.-24	ACD
TPBF.012	TPBF 6.50% 2021-2031	10 000	10 000	NC	10 000			19,43	S	325,00	25-sept.-24	ACD
TPBF.013	TPBF 6,50 % 2021 - 2031	10 000	10 000	NC	10 000			160,71	S	325,00	6-juil.-24	ACD
TPBF.014	TPBF 6,30% 2022-2034	10 000	9 999	10 000	10 000	4	40 000	59,92	S	315,00	1-sept.-24	ACD
TPBF.015	ETAT DU BURKINA 6,30 % 2022-2	10 000	10 000	NC	10 000			245,77	S	315,00	15-mai-24	ACD
TPBF.016	ETAT DU BURKINA 6% 2023-2028	10 000	10 000	NC	10 000			141,76	S	300,00	10-juil.-24	ACD
TPBF.04	TPBF 6.50% 2017-2027	10 000	10 000	NC	10 000			115,44	S	323,22	31-juil.-24	ACD
TPBF.05	TPBF 6,50% 2017-2024	10 000	10 000	NC	10 000			174,04	S	325,00	29-juin-24	ACD
TPBF.06	TPBF 6.50% 2018-2025	10 000	10 000	NC	10 000			216,67	S	325,00	5-juin-24	ACD
TPBF.07	TPBF 6,50% 2018- 2025	10 000	9 990	NC	9 990			253,57	S	325,00	15-mai-24	AC
TPBF.08	TPBF 6,50% 2019-2027	10 000	10 000	NC	10 000			268,17	S	323,22	6-mai-24	ACD
TPBF.09	TPBF 6,50% 2019 - 2027	10 000	10 000	10 600	10 600	33 762	338 544 060	319,67	S	325,00	8-avr.-24	ACD
TPBJ.03	TPBJ 6,50% 2020-2028	10 000	10 020	NC	10 020			397,81	A	650,00	25-août-24	AC
TPBJ.04	TPBJ 5,50 % 2022-2037	10 000	10 000	NC	10 000			52,74	A	550,00	1-mars-25	AC
TPBJ.05	TPBJ 5,85 % 2022-2042	10 000	9 999	NC	9 999			56,10	A	585,00	1-mars-25	ACD
TPBJ.06	TPBJ 5,75% 2022-2037	10 000	10 750	10 750	10 750	74 465	744 998 750	395,90	A	575,00	28-juil.-24	ACD
TPBJ.07	TPBJ 5,70% 2023-2030	10 000	10 001	NC	10 001			35,92	A	570,00	13-mars-25	AC
TPBJ.08	TPBJ 6,20% 2023-2038	10 000	10 000	NC	10 000			39,07	A	620,00	13-mars-25	AC
TPCI.017	TPCI 3% 2014-2024	10 000	10 000	NC	10 000			88,52	S	150,00	19-juin-24	ACD
TPCI.019	TPCI 5.99% 2015-2025	10 000	9 830	NC	9 830			535,17	A	599,00	14-mai-24	ACD
TPCI.021	TPCI 6% 2016-2028	10 000	10 000	NC	10 000			595,08	A	600,00	8-avr.-24	ACD
TPCI.022	TPCI 5.90% 2016 - 2026	10 000	10 000	NC	10 000			475,55	A	590,00	15-juin-24	ACD
TPCI.023	TPCI 5.90% 2016-2026	10 000	10 000	NC	10 000			225,68	A	590,00	17-nov.-24	ACD
TPCI.024	TPCI 6.25% 2017-2029	10 000	10 001	NC	10 001			10,19	S	312,50	30-sept.-24	ACD
TPCI.025	TPCI 5,95% 2017-2024 A	10 000	10 000	NC	10 000			266,61	S	297,50	24-avr.-24	ACD
TPCI.026	TPCI 5,95% 2017-2024 B	10 000	10 000	NC	10 000			240,29	S	297,50	10-mai-24	ACD
TPCI.027	TPCI 6% 2017-2025	10 000	10 250	NC	10 250			160,66	S	300,00	29-juin-24	ACD
TPCI.028	TPCI 6% 2018 - 2026	10 000	9 700	NC	9 700			404,92	A	600,00	2-août-24	ACD
TPCI.029	TPCI 6% 2018-2026	10 000	9 700	NC	9 700			554,10	A	600,00	19-avr.-24	ACD
TPCI.030	TPCI 5,95% 2018-2025	4 000	4 000	NC	4 000			74,13	S	119,00	13-juin-24	ACD
TPCI.031	TPCI 5,75% 2019 - 2026	10 000	10 230	NC	10 230			455,60	A	575,00	20-juin-24	ACD
TPCI.032	TPCI 2,23% 2019-2026	10 000		NC				176,69	A	223,00	20-juin-24	ACD
TPCI.033	TPCI 5.75% 2019-2026	4 000	4 160	NC	4 160			10,08	A	230,00	20-mars-25	ACD
TPCI.034	TPCI 6% 2019-2029	6 250	6 250	NC	6 250			16,44	A	375,00	20-mars-25	ACD
TPCI.035	TPCI 5,75% 2019 -2026	10 000	10 250	NC	10 250			422,61	A	575,00	11-juil.-24	ACD
TPCI.036	TPCI 5,75% 2019- 2026	10 000	10 000	NC	10 000			358,20	A	575,00	21-août-24	ACD
TPCI.037	TPCI 5,80% 2019-2026	6 000	6 000	NC	6 000			116,95	A	348,00	4-déc.-24	ACD
TPCI.038	TPCI 5,75% 2019-2026	6 000	6 030	NC	6 030			115,94	A	345,00	4-déc.-24	ACD
TPCI.039	TPCI 5,75% 2019 - 2026	6 000	6 420	NC	6 420			161,19	A	345,00	17-oct.-24	ACD

TPCI.O40	TPCI 5,75% 2019-2026	6 000	5 880	NC	5 880			81,07	A	345,00	10-janv.-25	ACD
TPCI.O41	TPCI 5,80% 2020-2027	10 000	10 000	NC	10 000			58,63	A	580,00	28-févr.-25	ACD
TPCI.O42	TPCI 5,90% 2020-2030	10 000	10 000	NC	10 000			58,19	A	590,00	28-févr.-25	ACD
TPCI.O43	TPCI 5,90% 2020 - 2030	10 000	10 000	NC	10 000			560,98	A	590,00	23-avr.-24	ACD
TPCI.O44	TPCI 5,80% 2020 - 2027	10 000	9 900	NC	9 900			551,48	A	580,00	23-avr.-24	ACD
TPCI.O45	TPCI 5,80% 2020 -2027	8 000	8 000	NC	8 000			372,72	A	464,00	16-juin-24	ACD
TPCI.O46	TPCI 5,90% 2020 - 2030	8 750	8 925	NC	8 925			414,69	A	516,25	16-juin-24	ACD
TPCI.O47	TPCI 5,80% 2020 - 2027	8 000	8 200	NC	8 200			372,72	A	464,00	16-juin-24	ACD
TPCI.O48	TPCI 5,80% 2020- 2027	8 000	7 920	NC	7 920			318,21	A	464,00	29-juil.-24	ACD
TPCI.O49	TPCI 5,90% 2020- 2030	8 750	8 824	NC	8 824.38			354,04	A	516,25	29-juil.-24	ACD
TPCI.O50	TPCI 5,90% 2020-2030	8 750	8 138	NC	8 137.50			311,72	A	516,25	28-août-24	ACD
TPCI.O51	TPCI 5,80 % 2020-2027	8 000	8 000	NC	8 000			235,80	A	464,00	2-oct.-24	ACD
TPCI.O52	TPCI 5,90 % 2020 -2030	8 750	9 013	NC	9 012.50			262,36	A	516,25	2-oct.-24	ACD
TPCI.O53	TPCI 5,80% 2020-2027	8 000	8 480	NC	8 480			202,84	A	464,00	28-oct.-24	ACD
TPCI.O54	TPCI 5,90% 2020-2030	8 750	8 750	NC	8 750			225,68	A	516,25	28-oct.-24	ACD
TPCI.O55	TPCI 5,80% 2020 -2027	8 000	8 400	NC	8 400			130,58	A	464,00	24-déc.-24	ACD
TPCI.O56	TPCI 5,90% 2020- 2030	8 750	9 450	NC	9 450			145,28	A	516,25	24-déc.-24	ACD
TPCI.O57	TPCI 5,80% 2020-2027	8 000	7 680	NC	7 680			173,68	A	464,00	20-nov.-24	ACD
TPCI.O58	TPCI 5,80% 2021-2028	8 000	8 000	NC	8 000			34,32	A	464,00	9-mars-25	ACD
TPCI.O59	TPCI 5,90% 2021-2031	8 750	9 056	NC	9 056.25			38,19	A	516,25	9-mars-25	ACD
TPCI.O60	TPCI 5,80% 2021-2028	10 000	10 000	NC	10 000			519,78	A	580,00	13-mai-24	ACD
TPCI.O61	TPCI 5,90% 2021-2031	10 000	10 050	NC	10 050			528,74	A	590,00	13-mai-24	ACD
TPCI.O62	TPCI 5,80 % 2021 -2028	10 000	10 000	9 800	9 800	2 464	24 147 200	443,72	A	580,00	30-juin-24	ACD
TPCI.O63	TPCI 5,90% 2021 -2031	10 000	10 000	NC	10 000			451,37	A	590,00	30-juin-24	ACD
TPCI.O64	TPCI 5,80 % 2021 - 2028	10 000	10 000	NC	10 000			369,23	A	580,00	16-août-24	ACD
TPCI.O65	TPCI 5,90 % 2021-2031	10 000	10 700	NC	10 700			303,06	A	590,00	30-sept.-24	ACD
TPCI.O66	TPCI 5,90% 2021-2031	10 000	9 950	NC	9 950			245,03	A	590,00	5-nov.-24	ACD
TPCI.O67	TPCI 5,90 % 2021-2036	10 000	10 200	NC	10 200			178,93	A	590,00	16-déc.-24	ACD
TPCI.O68	TPCI 5,90 % 2022-2037	10 000	10 000	NC	10 000			103,17	A	590,00	1-févr.-25	ACD
TPCI.O69	TPCI 5,75 % 2022-2037	10 000	10 000	NC	10 000			22,05	A	575,00	22-mars-25	ACD
TPCI.O70	TPCI 5,75 % 2022-2037	10 000	10 300	NC	10 300			537,30	A	575,00	29-avr.-24	ACD
TPCI.O71	TPCI 5,65% 2022-2032	10 000	10 150	NC	10 150			455,40	A	565,00	15-juin-24	ACD
TPCI.O72	TPCI 5,65% 2022-2029	10 000	10 000	NC	10 000			387,47	A	565,00	29-juil.-24	ACD
TPCI.O73	TPCI 5,75% 2022-2032	10 000	10 000	NC	10 000			394,33	A	575,00	29-juil.-24	ACD
TPCI.O74	TPCI 5,85% 2022-2042	10 000	10 000	NC	10 000			387,47	A	565,00	29-juil.-24	ACD
TPCI.O75	TPCI 5,65% 2022-2029	10 000	10 700	NC	10 700			279,41	A	565,00	7-oct.-24	ACD
TPCI.O76	TPCI 5,75% 2022-2032	10 000	10 000	NC	10 000			284,36	A	575,00	7-oct.-24	ACD
TPCI.O77	TPCI (TAUX DE BASE + SPREAD) % 2022-2029	10 000	10 000	NC	10 000			113,25	T	188,75	11-mai-24	ACD
TPCI.O78	TPCI 5,65% 2022-2029	10 000	10 000	NC	10 000			175,98	A	565,00	13-déc.-24	ACD
TPCI.O79	TPCI 5,75% 2023-2030	10 000	10 000	NC	10 000			58,13	A	575,00	28-févr.-25	ACD
TPCI.O80	TPCI 6% 2023-2030	10 000	10 000	NC	10 000			531,15	A	600,00	17-mai-24	ACD
TPCI.O81	TPCI 5,90% 2023-2028	10 000	10 000	NC	10 000			401,39	A	590,00	31-juil.-24	ACD
TPCI.O82	TPCI 6,00% 2023-2030	10 000	10 000	NC	10 000			408,20	A	600,00	31-juil.-24	ACD
TPCI.O83	TPCI 5,90 % 2023-2028	10 000	10 000	10 400	10 400	1 000	10 400 000	283,72	A	590,00	12-oct.-24	ACD
TPCI.O84	TPCI 6,00 % 2023-2030	10 000	10 000	NC	10 000			288,52	A	600,00	12-oct.-24	ACD
TPCI.O85	TPCI 5,90 % 2023 - 2028	10 000	10 000	NC	10 000			182,16	A	590,00	14-déc.-24	ACD
TPCI.O86	TPCI 6,00 % 2023 - 2030	10 000	10 000	NC	10 000			185,25	A	600,00	14-déc.-24	ACD
TPNE.O1	TRESOR PUBLIC DU NIGER 6,50% 2019-2026	10 000	10 000	NC	10 000			14,25	A	650,00	28-mars-25	ACD
TPNE.O2	TRESOR PUBLIC DU NIGER 6,50% 2019 - 2026	10 000	10 000	NC	10 000			440,44	A	650,00	1-août-24	ACD
TPNE.O3	TRESOR PUBLIC DU NIGER 6,5% 2020-2027	8 000	7 999	NC	7 999.20			353,77	A	520,00	31-juil.-24	ACD
TPNE.O4	TRESOR PUBLIC DU NIGER 6,30% 2020-2027	10 000	9 700	10 000	10 000	205	1 990 000	387,30	A	630,00	24-août-24	ACD
TPNE.O5	TPNE 6,15 % 2022-2034	10 000	9 999	NC	9 999			515,86	A	615,00	3-juin-24	ACD
TPNE.O6	TRESOR PUBLIC DU NIGER 6,15% 2022 - 2034	10 000	10 000	NC	10 000			189,88	A	615,00	14-déc.-24	ACD
TPTG.O2	TPTG 6% 2022-2037	10 000	10 000	NC	10 000			231,15	A	600,00	16-nov.-24	ACD
<b>TOTAL</b>								111 900		1 120 120 010		



**QUANTITES RESIDUELLES**
**MARCHE DES ACTIONS**

Symbole	Titre	Quantité résiduelle à l'achat	Cours Achat / Vente			Quantité résiduelle à la vente	Cours de Référence
ABJC	SERVAIR ABIDJAN CI	4	1,270	/	1,275	221	1 275
BICC	BICI CI	20	6,815	/	7,400	1 323	7 400
BNBC	BERNABE CI	104	1,240	/	1,295	1 929	1 295
BOAB	BANK OF AFRICA BN	117	6,980	/	6,985	759	6 985
BOABF	BANK OF AFRICA BF	43	6,850	/	7,040	2	7 040
BOAC	BANK OF AFRICA CI	5	7,245	/	7,250	1 189	7 250
BOAM	BANK OF AFRICA ML	205	1,595	/	1,600	791	1 595
BOAN	BANK OF AFRICA NG	1	6,000	/	6,045	365	6 045
BOAS	BANK OF AFRICA SENEGAL	10	3,370	/	3,380	256	3 375
CABC	SICABLE CI	170	1,100	/	1,125	7	1 100
CBIBF	CORIS BANK INTERNATIONAL	3	9,160	/	9,200	521	9 200
CFAC	CFAO MOTORS CI	1 823	760	/	780	1 994	760
CIEC	CIE CI	150	1,575	/	1,580	11 587	1 580
ECOC	ECOBANK COTE D'IVOIRE	263	6,700	/	6,730	87	6 730
ETIT	ECOBANK TRANS. INCORP. TG	1 139 325	17	/	18	1 580 845	18
FTSC	FILTISAC CI	495	1,900	/	1,930	13 984	1 930
NEIC	NEI-CEDA CI			/	675	2 500	675
NSBC	NSIA BANQUE COTE D'IVOIRE	26	5,560	/	5,600	456	5 600
NTLC	NESTLE CI	6	6,895	/	6,900	2 840	6 900
ONTBF	ONATEL BF	1	2,445	/	2,450	2 570	2 445
ORAC	ORANGE COTE D'IVOIRE	4 368	10,800	/	10,900	507	10 800
ORGT	ORAGROUP TOGO	10	2,200	/	2,220	910	2 220
PALC	PALM CI			/	Marché	100	7 400
PRSC	TRACTAFRIC MOTORS CI	240	2,250	/	2,270	2 369	2 275
SAFC	SAFCA CI			/	Marché	4 675	1 230
SCRC	SUCRIVOIRE	208	460	/	470	355	475
SDCC	SODE CI	10	4,400	/	4,450	453	4 205
SDSC	BOLLORE	2 678	1,600	/	1,610	4 852	1 610
SEMC	CROWN SIEM CI			/			700
SGBC	SOCIETE GENERALE COTE D'IVOIRE	1 000	17,700	/	18,000	1	17 500
SHEC	VIVO ENERGY CI	130	775	/	780	12 500	775
SIBC	SOCIETE IVOIRIENNE DE BANQUE	1 022	5,750	/	5,760	1 062	5 760
SICC	SICOR CI			/	3,650	100	3 650
SIVC	AIR LIQUIDE CI			/	800	6 017	800
SLBC	SOLIBRA CI			/			83 250
SMBC	SMB CI	16	11,105	/	11,300	275	11 300
SNTS	SONATEL SN	14	17,890	/	17,900	4 718	17 890
SOGC	SOGB CI	17	3,650	/	3,700	389	3 700
SPHC	SAPH CI	80	2,415	/	2,450	1 549	2 450
STAC	SETAO CI	111	750	/	805	280	805
STBC	SITAB CI	10	6,300	/	6,695	130	6 695
SVOC	MOVIS CI			/			2 395
TTLC	TOTAL CI	70	1,675	/	1,700	503	1 700
TTLS	TOTAL SN	11	2,435	/	2,540	139	2 540
UNLC	UNILEVER CI			/	6,000	38	6 000
UNXC	UNIWAX CI	500	515	/	530	245	530

## QUANTITES RESIDUELLES

### MARCHE DES DROITS

Symbole	Titre	Quantité résiduelle à l'achat	Cours Achat / Vente	Quantité résiduelle à la vente	Cours de Référence
---------	-------	-------------------------------	---------------------	--------------------------------	--------------------



**QUANTITES RESIDUELLES**
**MARCHE DES OBLIGATIONS**

Symbole	Titre	Quantité résiduelle à l'achat	Cours Achat / Vente	Quantité résiduelle à la vente	Cours de Référence
BHSN.O1	DIASPORA BONDS BHS 6,25% 2019-		/ 10,000	183	10 000
FBOAD.O1	FCTC BOAD DOLI-P 6,10% 2023-2030		/		8 200
FDFINBF.O1	FIDELIS FINANCE CAP25 7,00% 2023-2028		/		10 000
FNSBC.O1	FCTC NSIA BANQUE 7 % 2020-2025	13	2,222.22 /		2 222
FORBT.O1	FCTC ORABANK 7 % 2021-2026		/		6 661
FTIMC.O1	FCTC TEYLIOM IMMO 7 % 2021-2028		/ 7,083.33	1 169	7 083
ORGT.O2	ORAGROUP SA 7,15% 2021-2028		/ 10,000	19 078	10 000
PADS.O3	PAD 6,60% 2020-2027	67	8,000 /		8 000
PTRC.O1	PETRO IVOIRE 6,80% 2022-2029		/ 10,000	32	10 700
SNLC.O1	SENELEC 6,50% 2018-2025		/		2 000
SNTS.O2	SONATEL 6,50% 2020-2027		/ 7,000	18	7 000
EOM.O10	ETAT DU MALI 6,20 % 2022-2029		/ 9,200	58	9 200
EOM.O11	ETAT DU MALI 6,40 % 2023-2030		/		10 000
EOM.O12	ETAT DU MALI 6,50 % 2023-2030		/		10 000
EOM.O2	Etat du Mali 6.50% 2017-2024		/		2 000
EOM.O3	ETAT DU MALI 6,50 % 2018-2025		/		4 000
EOM.O4	ETAT DU MALI 6,50% 2019-2027		/		8 000
TPNE.O3	TRESOR PUBLIC DU NIGER 6,5% 2020-2027		/		7 999
TPNE.O4	TRESOR PUBLIC DU NIGER 6,30% 2		/ 10,000	115	10 000
TPNE.O5	TPNE 6,15 % 2022-2034		/ 10,000	25	9 999
TPNE.O6	TRESOR PUBLIC DU NIGER 6,15% 2022 - 2034		/		10 000
TPTG.O2	TPTG 6% 2022-2037		/		10 000
TPCI.O83	TPCI 5,90 % 2023-2028		/		10 400
TPCI.O84	TPCI 6,00 % 2023-2030		/		10 000
TPCI.O85	TPCI 5,90 % 2023 - 2028		/		10 000
TPCI.O86	TPCI 6,00 % 2023 - 2030		/		10 000
TPNE.O1	TRESOR PUBLIC DU NIGER 6,50% 2019-2026		/		10 000
TPNE.O2	TRESOR PUBLIC DU NIGER 6,50% 2019 - 2026		/ 10,000	12	10 000
TPCI.O77	TPCI (TAUX DE BASE + SPREAD) % 2022-2029		/		10 000
TPCI.O78	TPCI 5,65% 2022-2029		/		10 000
TPCI.O79	TPCI 5,75% 2023-2030		/ 10,000	70	10 000
TPCI.O80	TPCI 6% 2023-2030		/ 10,000	9 980	10 000
TPCI.O81	TPCI 5,90% 2023-2028		/		10 000
TPCI.O82	TPCI 6,00% 2023-2030		/		10 000
TPCI.O71	TPCI 5,65% 2022-2032		/		10 150
TPCI.O72	TPCI 5,65% 2022-2029		/		10 000
TPCI.O73	TPCI 5,75% 2022-2032		/		10 000
TPCI.O74	TPCI 5,85% 2022-2042		/		10 000
TPCI.O75	TPCI 5,65% 2022-2029		/		10 700
TPCI.O76	TPCI 5,75% 2022-2032		/		10 000
TPCI.O65	TPCI 5,90 % 2021-2031		/		10 700
TPCI.O66	TPCI 5,90% 2021-2031		/		9 950
TPCI.O67	TPCI 5,90 % 2021-2036		/ 10,200	5	10 200
TPCI.O68	TPCI 5,90 % 2022-2037		/		10 000
TPCI.O69	TPCI 5,75 % 2022-2037		/		10 000
TPCI.O70	TPCI 5,75 % 2022-2037		/ 10,300	20 005	10 300
TPCI.O59	TPCI 5,90% 2021-2031		/		9 056
TPCI.O60	TPCI 5,80% 2021-2028		/		10 000
TPCI.O61	TPCI 5,90% 2021-2031		/		10 050
TPCI.O62	TPCI 5,80 % 2021 -2028		/		9 800

TPCI.063	TPCI 5,90% 2021 -2031			/			10 000
TPCI.064	TPCI 5,80 % 2021 - 2028			/			10 000
TPCI.053	TPCI 5,80% 2020-2027			/			8 480
TPCI.054	TPCI 5,90% 2020-2030			/			8 750
TPCI.055	TPCI 5,80% 2020 -2027			/			8 400
TPCI.056	TPCI 5,90% 2020- 2030			/			9 450
TPCI.057	TPCI 5,80% 2020-2027			/			7 680
TPCI.058	TPCI 5,80% 2021-2028			/			8 000
TPCI.047	TPCI 5,80% 2020 - 2027			/			8 200
TPCI.048	TPCI 5,80% 2020- 2027			/			7 920
TPCI.049	TPCI 5,90% 2020- 2030			/			8 824
TPCI.050	TPCI 5,90% 2020-2030			/			8 138
TPCI.051	TPCI 5,80 % 2020-2027			/			8 000
TPCI.052	TPCI 5,90 % 2020 -2030			/			9 013
TPCI.041	TPCI 5,80% 2020-2027			/			10 000
TPCI.042	TPCI 5,90% 2020-2030			/			10 000
TPCI.043	TPCI 5,90% 2020 - 2030			/			10 000
TPCI.044	TPCI 5,80% 2020 - 2027			/	9,950	17	9 900
TPCI.045	TPCI 5,80% 2020 -2027			/			8 000
TPCI.046	TPCI 5,90% 2020 - 2030			/			8 925
TPCI.035	TPCI 5,75% 2019 -2026			/			10 250
TPCI.036	TPCI 5,75% 2019- 2026			/			10 000
TPCI.037	TPCI 5,80% 2019-2026			/	6,000	66	6 000
TPCI.038	TPCI 5,75% 2019-2026			/			6 030
TPCI.039	TPCI 5,75% 2019 - 2026			/			6 420
TPCI.040	TPCI 5,75% 2019-2026			/			5 880
TPCI.029	TPCI 6% 2018-2026			/			9 700
TPCI.030	TPCI 5,95% 2018-2025			/			4 000
TPCI.031	TPCI 5,75% 2019 - 2026			/			10 230
TPCI.032	TPCI 2,23% 2019-2026			/			10 000
TPCI.033	TPCI 5.75% 2019-2026			/			4 160
TPCI.034	TPCI 6% 2019-2029	20	6,312.50	/			6 250
TPCI.023	TPCI 5.90% 2016-2026			/	10,000	26	10 000
TPCI.024	TPCI 6.25% 2017-2029	20	10,000	/			10 001
TPCI.025	TPCI 5,95% 2017-2024 A			/			10 000
TPCI.026	TPCI 5,95% 2017-2024 B			/			10 000
TPCI.027	TPCI 6% 2017-2025			/			10 250
TPCI.028	TPCI 6% 2018 - 2026			/			9 700
TPBJ.07	TPBJ 5,70% 2023-2030			/			10 001
TPBJ.08	TPBJ 6,20% 2023-2038			/			10 000
TPCI.017	TPCI 3% 2014-2024			/			10 000
TPCI.019	TPCI 5.99% 2015-2025			/	10,000	20	9 830
TPCI.021	TPCI 6% 2016-2028			/			10 000
TPCI.022	TPCI 5.90% 2016 - 2026			/			10 000
TPBF.08	TPBF 6,50% 2019-2027			/			10 000
TPBF.09	TPBF 6,50% 2019 - 2027	2	10,000	/			10 600
TPBJ.03	TPBJ 6,50% 2020-2028			/			10 020
TPBJ.04	TPBJ 5,50 % 2022-2037			/			10 000
TPBJ.05	TPBJ 5,85 % 2022-2042			/	10,000	5 848	9 999
TPBJ.06	TPBJ 5,75% 2022-2037			/			10 750
TPBF.015	ETAT DU BURKINA 6,30 % 2022-2			/			10 000
TPBF.016	ETAT DU BURKINA 6% 2023-2028			/	10,000	5	10 000
TPBF.04	TPBF 6.50% 2017-2027			/			10 000
TPBF.05	TPBF 6,50% 2017-2024			/			10 000
TPBF.06	TPBF 6.50% 2018-2025			/	10,000	2	10 000

TPBF.O7	TPBF 6,50% 2018- 2025	/	9,995	200	9 990
EOS.O9	ETAT DU SENEGAL 6,00 % 2023-20	/			9 800
TPBF.O10	TPBF 6,50% 2020 - 2028	/			6 667
TPBF.O11	TPBF 6,50 % 2020-2028	/			7 501
TPBF.O12	TPBF 6.50% 2021-2031	/			10 000
TPBF.O13	TPBF 6,50 % 2021 - 2031	/			10 000
TPBF.O14	TPBF 6,30% 2022-2034	/	Marché	95	10 000
EOS.O11	ETAT DU SENEGAL 6,35 % 2023-2033	/			10 000
EOS.O12	ETAT DU SENEGAL 6,15 % 2023-2028	/			10 000
EOS.O13	ETAT DU SENEGAL 6,30 % 2023-2030	/			10 000
EOS.O14	ETAT DU SENEGAL 6,50 % 2023-2033	/			10 000
EOS.O7	ETAT SENEGAL 6.30% 2015-2025	/	10,000	3	10 000
EOS.O8	ETAT DU SENEGAL 5,95% 2022-2034	/			10 000
EOM.O5	ETAT DU MALI 6,50% 2020-2028	/			8 000
EOM.O6	ETAT DU MALI 6,50% 2020-2027	/			8 000
EOM.O7	ETAT DU MALI 6.50% 2021-2031	/			10 000
EOM.O8	ETAT DU MALI 6,20 % 2022-2032	/			10 000
EOM.O9	ETAT DU MALI 6,30% 2022-2032	/	10,000	113	10 000
EOS.O10	ETAT DU SENEGAL 6,15 % 2023-2030	/			10 000
BIDC.O4	BIDC-EBID 6.10% 2017-2027	/	5,000	179	4 950
BIDC.O5	BIDC-EBID 6,40% 2019-2026	/			9 900
BIDC.O6	BIDC-EBID 6,50 % 2021-2028	/			8 910
BIDC.O7	BIDC-EBID 5,90% 2022-2029	/	10,000	28	10 000
CRRH.O10	CRRH-UEMOA 6,10% 2022-2037	/			10 200
CRRH.O2	CRRH-UEMOA 6.10% 2012-2024	/			9 800
CRRH.O4	CRRH-UEMOA 6% 2014-2024	/			10 000
CRRH.O5	CRRH-UEMOA 5.85% 2015-2025	/			10 000
CRRH.O6	CRRH-UEMOA 5.85% 2016-2026	/			10 230
CRRH.O7	CRRH-UEMOA 5.95% 2017-2029	/			5 000
CRRH.O8	CRRH-UEMOA 5.95% 2018-2030	/			5 833
CRRH.O9	CRRH-UEMOA 6.05% 2018-2033	/			6 667

## SUKUK ET TITRES ASSIMILES

Symbole	Titre	Quantité résiduelle à l'achat	Cours Achat / Vente	Quantité résiduelle à la vente	Cours de Référence
SUKSN.S2	SUKUK SN 6% 2016-2026		/		10 750
SUKTG.S1	SUKUK TG 6.5% 2016-2026		/		10 000

**CALENDRIER DES ASSEMBLEES GENERALES**

**ANNEE : 2024**

Société	Nature	Date	Heure	Lieu
SGB CI	Mixte	23/04/2024	09:00:00	Espace Latrille Events, sis à Abidjan Commune de Cocody, aux Deux-Plateaux Boulevard Latrille
BANK OF AFRICA ML	Ordinaire	23/04/2024	09:30:00	Siège de la banque à l'Immeuble BANK OF AFRICA, Avenue du Mali, Quartier ACI 2000
BANK OF AFRICA SN	Ordinaire	18/04/2024	09:30:00	Immeuble Elan II au 2ème Etage, Almadies, Zone 12, Route de Ngor à Dakar
ORANGE CI	Ordinaire	16/04/2024	10:00:00	Siège de la société, sis à Abidjan, Cocody Riviera Golf, Boulevard de France, Immeuble Orange Village
BANK OF AFRICA BN	Ordinaire	12/04/2024	09:00:00	Hôtel Golden Tulip à Cotonou
CORIS BANK INTERNATIONAL	Ordinaire	12/04/2024	09:00:00	Sopatel Hôtel Silmandé
SICABLE	Ordinaire	05/04/2024	10:00:00	Hôtel TIAMA, ABIDJAN
BANK OF AFRICA NG	Ordinaire	04/04/2024	10:00:00	Centre de Formation de BOA-NIGER (BOA-Siège)
BANK OF AFRICA BF	Ordinaire	28/03/2024	10:00:00	Salle WANGO I à l'hôtel LANCASTER (EX LAICO HOTEL) OUAGA 2000
BANK OF AFRICA CI	Ordinaire	28/03/2024	10:00:00	Salle Fromager de l'hôtel IVOTEL du Plateau (10ème étage)
AIR LIQUIDE CI	Ordinaire	10/01/2024	10:00:00	Salle de conférence de la CRRAE-UMOA

# L'actualité de la BRVM sur nos plateformes digitales

## Infos BRVM

Pour recevoir les informations boursières par SMS, souscrivez :



Côte d'Ivoire : \*430#  
Bénin : \*430\*15#



Côte d'Ivoire : #139#  
Burkina Faso : \*310#



Côte d'Ivoire : \*431#  
Niger : \*512\*9#  
Togo : \*310#

## Site web

[www.brvm.org](http://www.brvm.org)



## Application Mobile

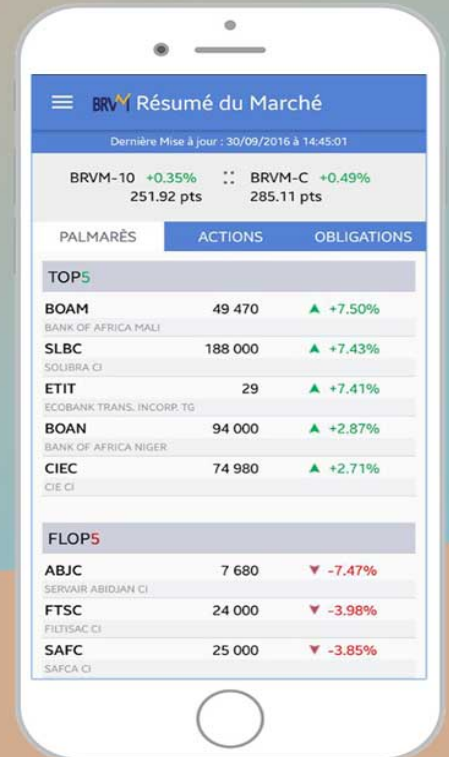

Nous suivre sur :

