

BRVM 10	167,62
Variation Jour	0,62 %
Variation annuelle	9,19 %



BULLETIN OFFICIEL DE LA COTE

N° 75

vendredi 15 avril 2022

Site : www.brvm.org

BRVM Composite	218,88
Variation Jour	0,75 %
Variation annuelle	8,21 %

Evolution des indices

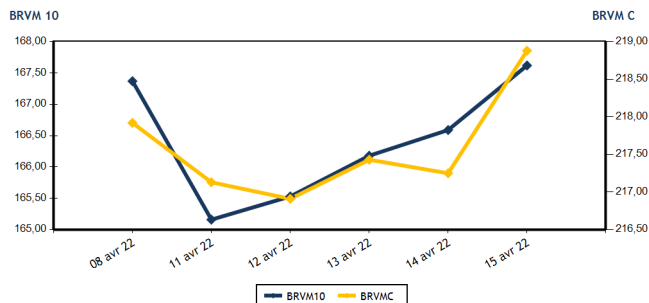

Volumes et valeurs transigés

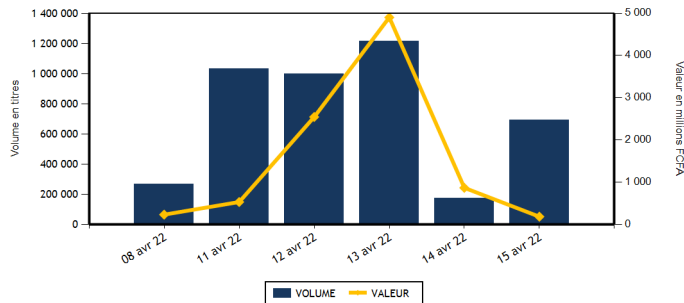

Actions	Niveau	Evol. Jour
Capitalisation boursière (FCFA)(Actions & Droits)	6 588 914 217 474	0,75 %
Volume échangé (Actions & Droits)	692 693	301,22 %
Valeur transigée (FCFA) (Actions & Droits)	183 532 508	-78,81 %
Nombre de titres transigés	41	0,00 %
Nombre de titres en hausse	19	5,56 %
Nombre de titres en baisse	6	-50,00 %
Nombre de titres inchangés	16	45,45 %

Obligations	Niveau	Evol. Jour
Capitalisation boursière (FCFA)	7 589 527 243 467	0,00 %
Volume échangé	0	-100,00 %
Valeur transigée (FCFA)	0	-100,00 %
Nombre de titres transigés	0	-100,00 %
Nombre de titres en hausse	0	-100,00 %
Nombre de titres en baisse	0	-100,00 %
Nombre de titres inchangés	0	-100,00 %

PLUS FORTES HAUSSES

Titres	Cours	Evol. Jour	Evol. annuelle
NESTLE CI (N TLC)	6 665	7,50 %	44,73 %
SAFCA CI (SAFC)	1 295	7,47 %	52,35 %
SETAO CI (STAC)	1 765	7,29 %	141,78 %
BANK OF AFRICA BF (BOABF)	6 300	5,00 %	1,61 %
SOCIETE GENERALE COTE D'IVOIRE (SGBC)	13 800	4,55 %	30,25 %

PLUS FORTES BAISES

Titres	Cours	Evol. Jour	Evol. annuelle
SUCRIVOIRE (SCRC)	955	-4,50 %	-0,52 %
NSIA BANQUE COTE D'IVOIRE (NSBC)	5 700	-1,72 %	-7,84 %
ECOBANK COTE D'IVOIRE (ECOC)	5 045	-1,08 %	5,43 %
PALM CI (PALC)	9 400	-1,05 %	34,48 %
CROWN SIEM CI (SEMC)	695	-0,71 %	-9,15 %

INDICES SECTORIELS

Base = 100 au 14 juin 1999	Nombre de sociétés	Valeur	Evol. Jour	Evol. annuelle	Volume	Valeur	PER moyen
BRVM - INDUSTRIE	12	118,28	1,90 %	7,42 %	5 045	21 079 330	41,10
BRVM - SERVICES PUBLICS	4	514,13	0,07 %	14,54 %	9 403	51 385 695	8,30
BRVM - FINANCES	15	80,10	1,07 %	3,85 %	671 646	86 440 053	9,88
BRVM - TRANSPORT	2	581,55	0,00 %	-6,52 %	1	2 400	9,71
BRVM - AGRICULTURE	5	284,50	-0,13 %	16,93 %	2 119	15 291 415	18,13
BRVM - DISTRIBUTION	7	423,39	0,98 %	3,92 %	3 334	7 331 440	26,83
BRVM - AUTRES SECTEURS	1	2 177,80	7,29 %	141,78 %	1 145	2 002 175	10,22
BRVM - PETITES CAPITALISATIONS	-	-	-	-	-	-	-

Indicateurs	1er et 2è Comp.	BRVM PC
PER moyen du marché	12,26	
Taux de rendement moyen du marché	5,38	
Taux de rentabilité moyen du marché	7,09	
Nombre de sociétés cotées	46	
Nombre de lignes obligataires	98	
Volume moyen annuel par séance	1 596 345,00	
Valeur moyenne annuelle par séance	1 795 929 722,42	

Indicateurs	1er et 2è Comp.	BRVM PC
Ratio moyen de liquidité	10,53	
Ratio moyen de satisfaction	40,63	
Ratio moyen de tendance	385,98	
Ratio moyen de couverture	25,91	
Taux de rotation moyen du marché	0,07	
Prime de risque du marché	2,25	
Nombre de SGI participantes	28	

Définitions

Volume moyen annuel par séance = Valeur annuel échangé / nombre de séances
 Valeur moyenne annuelle par séance = Valeur annuelle échangée / nombre de séances
 Ratio moyen de liquidité = Moyenne des ratios de liquidité (Titres échangés / Volume des ordres de vente)
 Ratio moyen de satisfaction = Moyenne des ratios de satisfaction (Titres échangés / Volume des ordres d'achat)
 Ratio moyen de tendance = Moyenne des ratios de tendance (Volume des ordres d'achat / Volume des ordres de vente)
 Ratio moyen de couverture = Moyenne des ratios de couverture (Volume des ordres de vente / Volume des ordres d'achat)

Taux moyen de rotation = moyenne des taux de rotation des actions cotées (volume transigé / capi flottante)
 PER moyen du marché = moyenne des PER des actions cotées ayant un PER positif
 Taux de rendement moyen = moyenne des taux de rendement des actions cotées ayant distribué un dividende
 Taux de rentabilité moyen = moyenne des taux de rentabilité des actions cotées
 Prime de risque du marché = (1 / le PER moyen du marché) - le taux de référence actuel des emprunts d'Etat



MARCHE DES ACTIONS

Symbole	Titre	Cours Précédent	Cours du jour		Variation jour	Séance de cotation		Cours Référence	Variation de l'année précédente	Dernier dividende payé		Rdt. Net	PER
			Ouv.	Clôt.		Volume	Valeur			Montant net	Date		
SECTEUR - INDUSTRIE		118,28	points	↑	1,90 %								
CABC	SICABLE CI	1 180	1 180	1 180	0,00 %	667	787 060	1 180	16,26 %	133,00	2-août-21	11,27 %	174,23
FTSC	FILTISAC CI	1 475	1 475	1 480	0,34 %	1 051	1 555 900	1 480	-11,90 %	235,00	30-juil.-21	15,88 %	5,88
NEIC	NEI-CEDA CI	800	800	800	0,00 %	127	101 600	800	28,00 %	9,00	28-juin-01		12,75
NTLC	NESTLE CI	6 200	6 665	6 665	7,50 %	695	4 632 175	6 665	44,73 %	363,67	30-juil.-21	5,46 %	6,92
SEMC	CROWN SIEM CI	700	700	695	-0,71 %	24	16 700	695	-9,15 %	14,40	28-déc.-21	2,07 %	23,77
SIVC	AIR LIQUIDE CI	825	825	825	0,00 %	50	41 250	825	-7,82 %	63,00	29-sept.-17		
SLBC	SOLIBRA CI	156 000	NC	NC	0,00 %			156 000	0,00 %	2 736,00	3-août-21	1,75 %	14,66
SMBC	SMB CI	7 215	7 215	7 400	2,56 %	310	2 239 695	7 400	7,25 %	810,00	15-juil.-21	10,95 %	6,14
STBC	SITAB CI	6 250	6 300	6 350	1,60 %	1 724	10 910 950	6 350	2,75 %	436,12	2-juil.-21	6,87 %	13,35
TTRC	TRITURAF CI-Ste en Liquidation	490	SP	SP	0,00 %			490	0,00 %	1 440,00	19-juil.-02		
UNLC	UNILEVER CI	4 850	NC	NC	0,00 %			4 850	-0,82 %	1 233,00	9-juil.-12		
UNXC	UNIWAX CI	2 000	2 000	2 000	0,00 %	397	794 000	2 000	0,00 %	18,00	16-juil.-21	0,90 %	112,23
TOTAL						5 045	21 079 330						41,10
SECTEUR - SERVICES PUBLICS		514,13	points	↑	0,07 %								
CIEC	CIE CI	2 355	2 400	2 355	0,00 %	331	792 015	2 355	24,27 %	167,14	14-juil.-21	7,10 %	8,16
ONTBF	ONATEL BF	4 580	4 600	4 600	0,44 %	8 281	38 010 420	4 600	16,60 %	399,56	1-juin-21	8,69 %	9,66
SDCC	SODE CI	4 355	NC	NC	0,00 %			4 355	1,40 %	337,50	27-juil.-21	7,75 %	9,10
SNTS	SONATEL SN	15 900	15 995	15 900	0,00 %	791	12 583 260	15 900	13,77 %	1 225,00	17-mai-21	7,70 %	6,30
TOTAL						9 403	51 385 695						8,30
SECTEUR - FINANCES		80,10	points	↑	1,07 %								
BICC	BICI CI	6 295	6 285	6 350	0,87 %	935	5 657 685	6 350	-14,19 %	50,00	6-juil.-21	0,79 %	11,02
BOAB	BANK OF AFRICA BN	6 600	6 600	6 600	0,00 %	2 280	15 046 750	6 600	24,53 %	436,00	20-mai-21	6,61 %	8,03
BOABF	BANK OF AFRICA BF	6 000	6 300	6 300	5,00 %	5	31 500	6 300	1,61 %	370,00	3-mai-21	5,87 %	6,52
BOAC	BANK OF AFRICA CI	5 480	5 405	5 480	0,00 %	210	1 138 165	5 480	-6,40 %	315,00	12-mai-21	5,75 %	7,71
BOAM	BANK OF AFRICA ML	1 350	1 395	1 400	3,70 %	2 233	3 118 500	1 400	-5,72 %	271,00	15-mai-19		12,23
BOAN	BANK OF AFRICA NG	7 200	7 200	7 200	0,00 %	413	2 934 200	7 200	41,18 %	429,66	6-mai-21	5,97 %	9,96
BOAS	BANK OF AFRICA SENEGAL	2 450	2 495	2 450	0,00 %	783	1 923 540	2 450	4,26 %	161,01	1-juin-21	6,57 %	5,31
CBIBF	CORIS BANK INTERNATIONAL	9 750	9 790	9 790	0,41 %	5	48 950	9 790	-6,76 %	406,00	6-juil.-21	4,15 %	6,73
ECOC	ECOBANK COTE D'IVOIRE	5 100	5 100	5 045	-1,08 %	2 221	11 169 600	5 045	5,43 %	294,30	6-mai-21	5,83 %	8,10
ETIT	ECOBANK TRANS. INCORP. TG	17	17	17	0,00 %	654 804	11 116 668	17	-5,56 %	1,21	28-avr.-17		1,59
NSBC	NSIA BANQUE COTE D'IVOIRE	5 800	5 800	5 700	-1,72 %	187	1 072 100	5 700	-7,84 %	77,69	27-juil.-20	1,36 %	19,58
ORGT	ORAGROUP TOGO	3 875	3 875	3 900	0,65 %	262	1 017 800	3 900	-6,92 %	59,52	17-juil.-20	1,53 %	28,68
SAFC	SAFCA CI	1 205	1 295	1 295	7,47 %	1	1 295	1 295	52,35 %	23,04	29-juil.-11		
SGBC	SOCIETE GENERALE COTE D'IVOIRE	13 200	13 800	13 800	4,55 %	1	13 800	13 800	30,25 %	368,30	30-juin-21	2,67 %	6,37
SIBC	SOCIETE IVOIRIENNE DE BANQUE	4 350	4 400	4 400	1,15 %	7 306	32 149 500	4 400	10,41 %	360,00	23-juil.-21	8,18 %	6,46
TOTAL						671 646	86 440 053						9,88
SECTEUR - TRANSPORT		581,55	points	→	0,00 %								
SDSC	BOLLORE	2 400	2 400	2 400	0,00 %	1	2 400	2 400	-6,61 %	100,00	11-août-21	4,17 %	9,71
SVOC	MOVIS CI	2 395	SP	SP	0,00 %			2 395	0,00 %	270,00	5-juil.-99		

TOTAL	1	2 400	9,71
-------	---	-------	------

MARCHE DES ACTIONS

Symbole	Titre	Cours Précédent	Cours du jour		Variation jour	Séance de cotation		Cours Référence	Variation de l'année précédente	Dernier dividende payé		Rdt. Net	PER
			Ouv.	Clôt.		Volume	Valeur			Montant net	Date		
SECTEUR - AGRICULTURE		284,50	points		↓ -0,13 %								
PALC	PALM CI	9 500	9 505	9 400	-1,05 %	1 366	12 966 790	9 400	34,48 %	102,51	27-août-21	1,09 %	41,26
SCRC	SUCRIVOIRE	1 000	1 020	955	-4,50 %	400	392 575	955	-0,52 %	40,50	20-août-21	4,24 %	10,47
SICC	SICOR CI	6 200	6 200	6 200	0,00 %	2	12 400	6 200	21,09 %	1 919,00	25-sept.-00		3,76
SOGC	SOGB CI	5 915	5 990	5 990	1,27 %	75	449 250	5 990	19,80 %	250,00	15-juil.-21	4,17 %	16,91
SPHC	SAPH CI	5 325	5 325	5 335	0,19 %	276	1 470 400	5 335	2,69 %	132,30	24-août-21	2,48 %	18,26
TOTAL						2 119	15 291 415						18,13
SECTEUR - DISTRIBUTION		423,39	points		↑ 0,98 %								
ABJC	SERVAIR ABIDJAN CI	1 815	1 815	1 815	0,00 %	110	199 650	1 815	3,71 %	164,96	30-sept.-19		
BNBC	BERNABE CI	2 300	2 300	2 300	0,00 %	160	368 000	2 300	5,75 %	45,00	19-juil.-19		24,18
CFAC	CFAO MOTORS CI	1 070	1 075	1 080	0,93 %	239	256 460	1 080	-9,24 %	22,15	15-juil.-21	2,05 %	51,83
PRSC	TRACTAFRIC MOTORS CI	4 605	4 605	4 700	2,06 %	451	2 077 045	4 700	11,90 %	162,90	2-sept.-21	3,47 %	25,83
SHEC	VIVO ENERGY CI	920	920	920	0,00 %	849	784 835	920	6,98 %	63,90	26-nov.-20	6,95 %	
TTLC	TOTAL CI	2 350	2 325	2 400	2,13 %	1 042	2 499 300	2 400	14,29 %	109,31	27-sept.-21	4,55 %	19,76
TTLS	TOTAL SN	2 355	2 500	2 340	-0,64 %	483	1 146 150	2 340	18,48 %	223,60	30-juil.-21	9,56 %	12,57
TOTAL						3 334	7 331 440						26,83
AUTRES SECTEURS		2 177,80	points		↑ 7,29 %								
STAC	SETAO CI	1 645	1 665	1 765	7,29 %	1 145	2 002 175	1 765	141,78 %	66,15	16-juil.-21	3,75 %	10,22
TOTAL						1 145	2 002 175						10,22
TOTAL - Marché des actions						692 693	183 532 508						

MARCHE DES DROITS

Symbole	Titre	Cours Précédent	Cours du jour		Variation jour	Séance de cotation		Cours Référence	Variation depuis l'origine	Parité	Periode de négociation	
			Ouv.	Clôt.		Volume	Valeur				Début	fin
TOTAL												
TOTAL - Marché des droits												

TROISIEME COMPARTIMENT - BRVM PETITES CAPITALISATIONS

Symbole	Titre	Cours Précédent	Cours du jour		Variation jour	Séance de cotation		Cours Référence	Variation depuis l'origine
			Ouv.	Clôt.		Volume	Valeur		
TOTAL									
TOTAL - 3ème Compartiment - BRVM PC									

Légende:
 (d) Ex-dividende (d) Variation par rapport au cours de référence
 Cours du jour: Ouv.: Ouverture Clôt.: Clôture Moy.: Moyen
 Mentions : NC: Non Coté Ex-c: Ex-coupon Ex-d: Ex-droit SP: Suspendu Val-T: Valeur Théorique
 PER = Cours / BNPA selon les données disponibles Rdt. Net: Rendement net (DNPA / Cours)
 Comp.: 1 - Premier Compartiment 2 - Second Compartiment 3 - Compartiment de croissance
 Ratio de liquidité = Titres échangés / Volume des ordres de vente
 : Progression de l'indice sectoriel : Stabilité de l'indice sectoriel : Recul de l'indice sectorie

MARCHE DES OBLIGATIONS

Symbole	Titre	Valeur nominale	Cours Précédent	Cours du jour	Cours Référence	Séance de cotation Volume Valeur	Coupon couru	Coupon d'intérêt Période Montant net	Eché.	Type Amort
OBLIGATIONS D'ETAT										
EOM.01	ETAT DU MALI 6.20% 2016-2023	3 332	3 565	NC	3 565.24		185,08	A 206,58	23-mai-22	ACD
EOM.02	Etat du Mali 6.50% 2017-2024 (*)	6 000	6 000	NC	6 000		384,66	A 390,00	20-avr.-22	AC
EOM.03	ETAT DU MALI 6,50 % 2018-2025	8 000	8 000	NC	8 000		341,92	A 650,00	5-oct.-22	AC
EOM.04	ETAT DU MALI 6,50% 2019-2027	10 000	10 000	NC	10 000		493,29	A 650,00	12-juil.-22	AC
EOM.05	ETAT DU MALI 6,50% 2020-2028	10 000	10 100	NC	10 100		33,84	A 650,00	27-mars-23	ACD
EOM.06	ETAT DU MALI 6,50% 2020-2027	10 000	10 700	NC	10 700		242,19	A 650,00	30-nov.-22	AC
EOM.07	ETAT DU MALI 6.50% 2021-2031 (*)	10 000	10 700	NC	10 700		648,22	A 650,00	16-avr.-22	AC
EOS.05	ETAT SENEGAL 6.50% 2013-2023	10 000	10 000	NC	10 000		136,46	S 325,00	29-juil.-22	ACD
EOS.07	ETAT SENEGAL 6.30% 2015-2025	10 000	10 500	NC	10 500		243,37	S 312,41	25-mai-22	ACD
TPBF.O10	TPBF 6,50% 2020 - 2028	10 000	10 000	NC	10 000		45,92	S 325,00	20-sept.-22	ACD
TPBF.O11	TPBF 6,50 % 2020-2028	10 000	10 150	NC	10 150		172,38	S 325,00	9-juil.-22	ACD
TPBF.O12	TPBF 6.50% 2021-2031	10 000	10 700	NC	10 700		37,09	S 325,00	25-sept.-22	ACD
TPBF.O13	TPBF 6,50 % 2021 - 2031	10 000	10 000	NC	10 000		177,76	S 325,00	6-juil.-22	ACD
TPBF.O4	TPBF 6.50% 2017-2027	10 000	10 700	NC	10 700		131,78	S 322,33	31-juil.-22	ACD
TPBF.O5	TPBF 6,50% 2017-2024	10 000	10 700	NC	10 700		191,07	S 325,00	29-juin-22	ACD
TPBF.O6	TPBF 6.50% 2018-2025	10 000	10 695	NC	10 695		233,29	S 324,11	5-juin-22	ACD
TPBF.O7	TPBF 6,50% 2018- 2025	10 000	10 000	NC	10 000		271,13	S 325,00	15-mai-22	AC
TPBF.O8	TPBF 6,50% 2019-2027	10 000	10 500	NC	10 500		284,93	S 322,33	6-mai-22	ACD
TPBF.O9	TPBF 6,50% 2019 - 2027	10 000	10 700	NC	10 700		12,43	S 325,00	8-oct.-22	ACD
TPBJ.O3	TPBJ 6,50% 2020-2028	10 000	10 000	NC	10 000		414,93	A 650,00	25-août-22	AC
TPCI.O16	TPCI 6.55% 2014-2022	10 000	9 800	NC	9 800		592,19	A 655,00	20-mai-22	ACD
TPCI.O17	TPCI 3% 2014-2024	10 000	10 000	NC	10 000		96,43	S 150,00	19-juin-22	ACD
TPCI.O19	TPCI 5.99% 2015-2025	10 000	10 000	NC	10 000		551,41	A 599,00	14-mai-22	ACD
TPCI.O20	TPCI 5.85% 2015-2022	10 000	10 000	NC	10 000		15,98	S 292,50	5-oct.-22	ACD
TPCI.O21	TPCI 6% 2016-2028	10 000	10 700	NC	10 700		11,51	A 600,00	8-avr.-23	ACD
TPCI.O22	TPCI 5.90% 2016 - 2026	10 000	10 000	NC	10 000		491,40	A 590,00	15-juin-22	ACD
TPCI.O23	TPCI 5.90% 2016-2026	10 000	10 215	NC	10 215		240,85	A 590,00	17-nov.-22	ACD
TPCI.O24	TPCI 6.25% 2017-2029	10 000	10 700	NC	10 700		25,61	S 312,50	30-sept.-22	ACD
TPCI.O25	TPCI 5,95% 2017-2024 A	10 000	10 220	NC	10 220		282,79	S 297,50	24-avr.-22	ACD
TPCI.O26	TPCI 5,95% 2017-2024 B	10 000	10 050	NC	10 050		256,41	S 297,50	10-mai-22	ACD
TPCI.O27	TPCI 6% 2017-2025	10 000	10 250	NC	10 250		176,37	S 300,00	29-juin-22	ACD
TPCI.O28	TPCI 6% 2018 - 2026	10 000	10 700	NC	10 700		420,82	A 600,00	2-août-22	ACD
TPCI.O29	TPCI 6% 2018-2026	10 000	10 200	NC	10 200		292,60	A 600,00	19-oct.-22	ACD
TPCI.O30	TPCI 5,95% 2018-2025	8 000	8 216	NC	8 216		160,41	S 237,35	13-juin-22	ACD
TPCI.O31	TPCI 5,75% 2019 - 2026	10 000	10 230	NC	10 230		471,03	A 575,00	20-juin-22	ACD
TPCI.O32	TPCI 2,23% 2019-2026	10 000		NC			548,03	A 669,00	20-juin-22	ACD
TPCI.O33	TPCI 5.75% 2019-2026	8 000	8 560	NC	8 560		32,77	A 460,00	20-mars-23	ACD
TPCI.O34	TPCI 6% 2019-2029	8 750	8 750	NC	8 750		37,40	A 525,00	20-mars-23	ACD
TPCI.O35	TPCI 5,75% 2019 -2026	10 000	10 000	NC	10 000		437,95	A 575,00	11-juil.-22	ACD
TPCI.O36	TPCI 5,75% 2019- 2026	10 000	10 180	NC	10 180		373,36	A 575,00	21-août-22	ACD
TPCI.O37	TPCI 5,80% 2019-2026	10 000	10 290	NC	10 290		209,75	A 580,00	4-déc.-22	ACD
TPCI.O38	TPCI 5,75% 2019-2026	10 000	10 150	NC	10 150		207,95	A 575,00	4-déc.-22	ACD
TPCI.O39	TPCI 5,75% 2019 - 2026	10 000	10 700	NC	10 700		283,56	A 575,00	17-oct.-22	ACD
TPCI.O40	TPCI 5,75% 2019-2026	10 000	10 200	NC	10 200		149,66	A 575,00	10-janv.-23	ACD
TPCI.O41	TPCI 5,80% 2020-2027	10 000	10 700	NC	10 700		73,10	A 580,00	28-févr.-23	ACD
TPCI.O42	TPCI 5,90% 2020-2030	10 000	10 700	NC	10 700		74,36	A 590,00	28-févr.-23	ACD
TPCI.O43	TPCI 5,90% 2020 - 2030	10 000	10 500	NC	10 500		577,07	A 590,00	23-avr.-22	ACD
TPCI.O44	TPCI 5,80% 2020 - 2027	10 000	10 075	NC	10 075		567,29	A 580,00	23-avr.-22	ACD
TPCI.O45	TPCI 5,80% 2020 -2027	10 000	10 195	NC	10 195		481,48	A 580,00	16-juin-22	ACD
TPCI.O46	TPCI 5,90% 2020 - 2030	10 000	10 500	NC	10 500		489,78	A 590,00	16-juin-22	ACD
TPCI.O47	TPCI 5,80% 2020 - 2027	10 000	10 250	NC	10 250		481,48	A 580,00	16-juin-22	ACD
TPCI.O48	TPCI 5,80% 2020- 2027	10 000	10 000	NC	10 000		413,15	A 580,00	29-juil.-22	ACD
TPCI.O49	TPCI 5,90% 2020- 2030	10 000	10 085	NC	10 085		420,27	A 590,00	29-juil.-22	ACD
TPCI.O50	TPCI 5,90% 2020-2030	10 000	10 000	NC	10 000		371,78	A 590,00	28-août-22	ACD
TPCI.O51	TPCI 5,80% 2020-2027	10 000	10 150	NC	10 150		309,86	A 580,00	2-oct.-22	ACD
TPCI.O52	TPCI 5,90 % 2020-2030	10 000	10 700	NC	10 700		315,21	A 590,00	2-oct.-22	ACD
TPCI.O53	TPCI 5,80% 2020-2027	10 000	10 600	NC	10 600		268,55	A 580,00	28-oct.-22	ACD
TPCI.O54	TPCI 5,90% 2020-2030	10 000	10 300	NC	10 300		273,18	A 590,00	28-oct.-22	ACD
TPCI.O55	TPCI 5,80% 2020 -2027	10 000	10 500	NC	10 500		177,97	A 580,00	24-déc.-22	ACD
TPCI.O56	TPCI 5,90% 2020- 2030	10 000	10 700	NC	10 700		181,04	A 590,00	24-déc.-22	ACD

vendredi 15 avril 2022

TPCI.057	TPCI 5,80% 2020-2027	10 000	10 000	NC	10 000	232,00	A	580,00	20-nov.-22	ACD
TPCI.058	TPCI 5,80% 2021-2028	10 000	10 400	NC	10 400	58,79	A	580,00	9-mars-23	ACD
TPCI.059	TPCI 5,90% 2021-2031	10 000	10 500	NC	10 500	59,81	A	590,00	9-mars-23	ACD
TPCI.060	TPCI 5,80% 2021-2028	10 000	10 000	NC	10 000	535,51	A	580,00	13-mai-22	ACD
TPCI.061	TPCI 5,90% 2021-2031	10 000	10 050	NC	10 050	544,74	A	590,00	13-mai-22	ACD
TPCI.062	TPCI 5,80 % 2021 -2028	10 000	10 700	NC	10 700	459,23	A	580,00	30-juin-22	ACD
TPCI.063	TPCI 5,90% 2021 -2031	10 000	10 000	NC	10 000	442,50	A	590,00	30-juin-22	ACD
TPCI.064	TPCI 5,80 % 2021 - 2028	10 000	10 180	NC	10 180	384,55	A	580,00	16-août-22	ACD
TPCI.065	TPCI 5,90% 2021-2031	10 000	10 500	NC	10 500	318,44	A	590,00	30-sept.-22	ACD
TPCI.066	TPCI 5,90% 2021-2031	10 000	10 150	NC	10 150	260,25	A	590,00	5-nov.-22	ACD
TPCI.067	TPCI 5,90 % 2021-2036	10 000	10 025	NC	10 025	193,97	A	590,00	16-déc.-22	ACD
TPCI.068	TPCI 5,90 % 2022-2037	10 000	10 000	NC	10 000	118,00	A	590,00	1-févr.-23	ACD
TPNE.01	TRESOR PUBLIC DU NIGER 6,50% 2019-2026	10 000	10 700	NC	10 700	32,05	A	650,00	28-mars-23	ACD
TPNE.02	TRESOR PUBLIC DU NIGER 6,50% 2019 - 2026	10 000	10 700	NC	10 700	457,67	A	650,00	1-août-22	ACD
TPNE.03	TRESOR PUBLIC DU NIGER 6,5% 2020-2027	10 000	10 700	NC	10 700	459,45	A	650,00	31-juil.-22	ACD
TPNE.04	TRESOR PUBLIC DU NIGER 6,30% 2021-2031	10 000	10 600	NC	10 600	403,89	A	630,00	24-août-22	ACD
TOTAL						0		0		

OBLIGATIONS REGIONALES

BIDC.04	BIDC-EBID 6.10% 2017-2027	7 500	8 025	NC	8 025	379,79	A	457,50	16-juin-22	ACD
BIDC.05	BIDC-EBID 6,40% 2019-2026	10 000	10 700	NC	10 700	164,42	S	320,00	12-juil.-22	ACD
BIDC.06	BIDC-EBID 6,50 % 2021-2028	10 000	10 500	NC	10 500	263,56	S	322,33	18-mai-22	ACD
CRRH.01	CRRH-UEMOA 6.10% 2012-2022	10 000	9 925	NC	9 925	102,79	S	305,00	13-août-22	AC
CRRH.02	CRRH-UEMOA 6.10% 2012-2024	10 000	10 000	NC	10 000	148,29	S	305,00	17-juil.-22	AC
CRRH.03	CRRH-UEMOA 6% 2013-2023	10 000	10 000	NC	10 000	281,87	S	300,00	26-avr.-22	AC
CRRH.04	CRRH-UEMOA 6% 2014-2024	10 000	9 975	NC	9 975	174,73	S	300,00	30-juin-22	AC
CRRH.05	CRRH-UEMOA 5.85% 2015-2025	10 000	10 000	NC	10 000	161,88	S	290,10	4-juil.-22	AC
CRRH.06	CRRH-UEMOA 5.85% 2016-2026	10 000	10 230	NC	10 230	164,83	S	292,50	3-juil.-22	ACD
CRRH.07	CRRH-UEMOA 5.95% 2017-2029	6 667	6 667	NC	6 667	163,27	S	198,33	17-mai-22	AC
CRRH.08	CRRH-UEMOA 5.95% 2018-2030	7 500	7 500	NC	7 500	140,99	S	223,13	21-juin-22	AC
CRRH.09	CRRH-UEMOA 6.05% 2018-2033	8 000	8 000	NC	8 000	152,91	S	242,00	21-juin-22	AC
TOTAL						0		0		

OBLIGATIONS PRIVEES

BHSN.01	DIASPORA BONDS BHS 6,25% 2019-	10 000	10 700	NC	10 700	162,67	S	309,93	10-juil.-22	ACD
FNSBC.01	FCTC NSIA BANQUE 7 % 2020-2025	6 667	6 667	NC	6 666.66	37,28	T	114,33	16-juin-22	ACD
FTMC.01	FCTC TEYLIMOM IMMO 7 % 2021-2028	10 000	10 200	NC	10 200	70,84	T	171,50	8-juin-22	ACD
ORGT.02	ORAGROUP SA 7,15% 2021-2028	10 000	10 600	NC	10 600	671,79	S	715,00	26-avr.-22	ACD
PADS.03	PAD 6,60% 2020-2027 (*)	10 000	10 000	NC	10 000	322,75	S	330,00	19-avr.-22	ACD
SNLC.01	SENELEC 6,50% 2018-2025	6 000	6 420	NC	6 420	20,14	S	195,00	27-sept.-22	AC
SNTS.02	SONATEL 6,50% 2020-2027	10 000	10 700	NC	10 700	148,98	S	302,99	16-juil.-22	ACD
TOTAL						0		0		

SUKUK ET TITRES ASSIMILES

SUKCI.S2	SUKUK CI 5.75% 2016-2023	10 000	10 500	NC	10 500	62,29	S	293,89	7-sept.-22	ACD
SUKSN.S2	SUKUK SN 6% 2016-2026	10 000	10 600	NC	10 600	131,67	S	301,67	26-juil.-22	ACD
SUKTG.S1	SUKUK TG 6.5% 2016-2026	10 000	10 500	NC	10 500	117,11	S	371,86	17-août-22	ACD
TOTAL						0		0		

TOTAL - Marché des obligations

TOTAL - Marché des obligations						0		0		
---------------------------------------	--	--	--	--	--	----------	--	----------	--	--

Légende :
 (#) (*) Ex-Coupon couru (#) Cours de référence amorti / Coupon couru Ex-c (#) Ex-marge de profits
 Cours du jour: Ouv.: Ouverture Clôt.: Clôture Moy.: Moyen
 Type Amort: Type d'Amortissement IF: In Fine AC: Amortissement Constant AD: Amortissement Dégressif ACD: Amortissement Constant Différé
 Période: Périodicité de paiement des coupons A: Annuelle S: Semestrielle T: Trimestrielle
 Eché.: Échéance de paiement des intérêts
 Mentions: NC: Non Coté Ex-c: Ex-coupon ou Ex-droit SP: Suspendu

INFORMATIONS

OPERATIONS EN COURS

Emetteur	Opération
ECOBANK CI	Paiement de dividendes de 420,3 F CFA net par action, le 29/04/2022
BANK OF AFRICA BF	Paiement de dividendes de 448 F CFA net par action, le 04/05/2022
BANK OF AFRICA CI	Paiement de dividendes de 374 F CFA net par action, le 28/04/2022
BANK OF AFRICA NG	Paiement de dividendes de 567,30 F CFA net par action, le 12/05/2022
TPBJ	Première cotation - TPBJ 5,50 % 2022-2037 et TPBJ 5,85 % 2022-2042 - Première cotation le 20 avril 2022

AVIS

Entité	N°	Nature	Objet
WARA	20220415	Communiqué	Changement de dénomination sociale - WARA

COMMUNIQUES

Emetteur	N°	Nature	Objet
SAPH CI	20220415-1	Etats financiers	États financiers OHADA exercice 2021 - SAPH CI
SAPH CI	20220415	Etats financiers	États financiers IFRS exercice 2021 - SAPH CI

QUANTITES RESIDUELLES

MARCHE DES ACTIONS

Symbole	Titre	Quantité résiduelle à l'achat	Cours Achat / Vente			Quantité résiduelle à la vente	Cours de Référence
ABJC	SERVAIR ABIDJAN CI	1	1,815	/	1,920	245	1 815
BICC	BICI CI	20	5,900	/	6,350	1 076	6 350
BNBC	BERNABE CI	2	2,300	/	2,325	75	2 300
BOAB	BANK OF AFRICA BN	875	6,590	/	6,600	345	6 600
BOABF	BANK OF AFRICA BF	30	6,005	/	6,300	391	6 300
BOAC	BANK OF AFRICA CI	477	5,395	/	5,480	479	5 480
BOAM	BANK OF AFRICA ML	549	1,380	/	1,400	1 532	1 400
BOAN	BANK OF AFRICA NG	9	7,195	/	7,200	1 882	7 200
BOAS	BANK OF AFRICA SENEGAL	2 725	2,450	/	2,480	200	2 450
CABC	SICABLE CI	3	1,110	/	1,180	4 358	1 180
CBIBF	CORIS BANK INTERNATIONAL	1	9,750	/	9,790	40	9 790
CFAC	CFAO MOTORS CI	1	1,080	/	1,150	665	1 080
CIEC	CIE CI	3 225	2,350	/	2,355	2	2 355
ECOC	ECOBANK COTE D'IVOIRE	27	5,045	/	5,050	1 492	5 045
ETIT	ECOBANK TRANS. INCORP. TG	774 038	16	/	17	587 943	17
FTSC	FILTISAC CI	667	1,480	/	1,510	145	1 480
NEIC	NEI-CEDA CI	44	795	/	800	1 258	800
NSBC	NSIA BANQUE COTE D'IVOIRE	30	5,515	/	5,700	115	5 700
N TLC	NESTLE CI	28 452	Marché	/			6 665
ONTBF	ONATEL BF	10	4,580	/	4,600	9 294	4 600
ORGT	ORAGROUP TOGO	106	3,875	/	3,900	1 472	3 900
PALC	PALM CI	395	9,400	/	9,505	47	9 400
PRSC	TRACTAFRIC MOTORS CI	234	4,605	/	4,695	43	4 700
SAFC	SAFCA CI	30	1,200	/	1,295	145	1 295
SCRC	SUCRIVOIRE	1 072	1,000	/	1,020	261	955
SDCC	SODE CI	21	4,450	/	4,485	100	4 355
SDSC	BOLLORE	1 900	2,250	/	2,400	429	2 400
SEMC	CROWN SIEM CI	1 500	680	/	695	630	695
SGBC	SOCIETE GENERALE COTE D'IVOIRE	20	13,500	/	13,750	30	13 800
SHEC	VIVO ENERGY CI	1 540	900	/	920	15	920
SIBC	SOCIETE IVOIRIENNE DE BANQUE	100	4,395	/	4,400	388	4 400
SICC	SICOR CI			/	6,200	15	6 200
SIVC	AIR LIQUIDE CI	10	780	/	815	1 009	825
SLBC	SOLIBRA CI	182	150,000	/	164,000	177	156 000
SMBC	SMB CI	148	7,250	/	7,400	1 474	7 400
SNTS	SONATEL SN	110	15,900	/	15,990	50	15 900
SOGC	SOGB CI	10	5,930	/	5,990	1 353	5 990
SPHC	SAPH CI	10	5,325	/	5,335	130	5 335
STAC	SETAO CI			/	1,765	1 975	1 765
STBC	SITAB CI	372	6,350	/			6 350
SVOC	MOVIS CI			/			2 395
TTLC	TOTAL CI	20	2,350	/	2,400	200	2 400
TTLS	TOTAL SN	815	2,340	/	2,355	500	2 340
TTRC	TRITURAF CI-Ste en Liquidation			/			490
UNLC	UNILEVER CI	260	4,850	/			4 850
UNXC	UNIWAX CI	215	1,995	/	2,000	689	2 000

QUANTITES RESIDUELLES

MARCHE DES DROITS

Symbole	Titre	Quantité résiduelle à l'achat	Cours Achat / Vente	Quantité résiduelle à la vente	Cours de Référence
---------	-------	-------------------------------	---------------------	--------------------------------	--------------------

TROISIEME COMPARTIMENT - BRVM PETITES CAPITALISATIONS

Symbole	Titre	Quantité résiduelle à l'achat	Cours Achat / Vente	Quantité résiduelle à la vente	Cours de Référence
---------	-------	-------------------------------	---------------------	--------------------------------	--------------------

QUANTITES RESIDUELLES

MARCHE DES OBLIGATIONS

Symbole	Titre	Quantité résiduelle à l'achat	Cours Achat / Vente	Quantité résiduelle à la vente	Cours de Référence
BHSN.01	DIASPORA BONDS BHS 6,25% 2019-		/ 10,700	472	10 700
FNSBC.01	FCTC NSIA BANQUE 7 % 2020-2025	239	6,666.66 /		6 667
FTIMC.01	FCTC TEYLIM IMMO 7 % 2021-2028	200	10,000 / 10,200	950	10 200
ORGT.02	ORAGROUP SA 7,15% 2021-2028	58	10,000 / 10,600	2 439	10 600
PADS.03	PAD 6,60% 2020-2027	100	10,000 /		10 000
SNLC.01	SENELEC 6,50% 2018-2025		/		6 420
SNTS.02	SONATEL 6,50% 2020-2027	52	10,000 / 10,700	135	10 700
EOM.01	ETAT DU MALI 6.20% 2016-2023		/		3 565
EOM.02	Etat du Mali 6.50% 2017-2024		/		6 000
EOM.03	ETAT DU MALI 6,50 % 2018-2025		/		8 000
EOM.04	ETAT DU MALI 6,50% 2019-2027		/		10 000
EOM.05	ETAT DU MALI 6,50% 2020-2028		/ 10,000	10 178	10 100
EOM.06	ETAT DU MALI 6,50% 2020-2027		/ 10,700	2 490	10 700
TPNE.01	TRESOR PUBLIC DU NIGER 6,50% 2019-2026		/ 10,700	1 963	10 700
TPNE.02	TRESOR PUBLIC DU NIGER 6,50% 2019 - 2026		/ 10,700	4 922	10 700
TPNE.03	TRESOR PUBLIC DU NIGER 6,5% 2020-2027		/ 10,700	4 980	10 700
TPNE.04	TRESOR PUBLIC DU NIGER 6,30% 2021-2031		/		10 600
TPCI.063	TPCI 5,90% 2021 -2031		/		10 000
TPCI.064	TPCI 5,80 % 2021 - 2028		/		10 180
TPCI.065	TPCI 5,90% 2021-2031		/		10 500
TPCI.066	TPCI 5,90% 2021-2031		/		10 150
TPCI.067	TPCI 5,90 % 2021-2036		/		10 025
TPCI.068	TPCI 5,90 % 2022-2037		/		10 000
TPCI.057	TPCI 5,80% 2020-2027		/		10 000
TPCI.058	TPCI 5,80% 2021-2028		/		10 400
TPCI.059	TPCI 5,90% 2021-2031		/		10 500
TPCI.060	TPCI 5,80% 2021-2028		/		10 000
TPCI.061	TPCI 5,90% 2021-2031		/		10 050
TPCI.062	TPCI 5,80 % 2021 -2028		/ 10,700	2 490	10 700
TPCI.051	TPCI 5,80% 2020-2027		/		10 150
TPCI.052	TPCI 5,90 % 2020-2030		/ 10,700	4 990	10 700
TPCI.053	TPCI 5,80% 2020-2027		/		10 600
TPCI.054	TPCI 5,90% 2020-2030		/		10 300
TPCI.055	TPCI 5,80% 2020 -2027		/ 10,500	1 890	10 500
TPCI.056	TPCI 5,90% 2020- 2030		/		10 700
TPCI.045	TPCI 5,80% 2020 -2027		/		10 195
TPCI.046	TPCI 5,90% 2020 - 2030		/		10 500
TPCI.047	TPCI 5,80% 2020 - 2027		/		10 250
TPCI.048	TPCI 5,80% 2020- 2027		/		10 000
TPCI.049	TPCI 5,90% 2020- 2030		/		10 085
TPCI.050	TPCI 5,90% 2020-2030		/		10 000
TPCI.039	TPCI 5,75% 2019 - 2026		/		10 700
TPCI.040	TPCI 5,75% 2019-2026		/		10 200
TPCI.041	TPCI 5,80% 2020-2027		/ 10,700	4 995	10 700
TPCI.042	TPCI 5,90% 2020-2030		/		10 700
TPCI.043	TPCI 5,90% 2020 - 2030		/ 10,500	1 930	10 500
TPCI.044	TPCI 5,80% 2020 - 2027		/		10 075
TPCI.033	TPCI 5.75% 2019-2026		/ 8,560	4 990	8 560
TPCI.034	TPCI 6% 2019-2029	2	8,750 /		8 750

vendredi 15 avril 2022

TPCI.035	TPCI 5,75% 2019 -2026			/	10,200	2	10 000
TPCI.036	TPCI 5,75% 2019- 2026			/			10 180
TPCI.037	TPCI 5,80% 2019-2026			/			10 290
TPCI.038	TPCI 5,75% 2019-2026			/			10 150
TPCI.027	TPCI 6% 2017-2025			/			10 250
TPCI.028	TPCI 6% 2018 - 2026			/			10 700
TPCI.029	TPCI 6% 2018-2026			/			10 200
TPCI.030	TPCI 5,95% 2018-2025	1 148	7,920	/			8 216
TPCI.031	TPCI 5,75% 2019 - 2026			/			10 230
TPCI.032	TPCI 2,23% 2019-2026			/			10 000
TPCI.021	TPCI 6% 2016-2028			/	10,000	600	10 700
TPCI.022	TPCI 5.90% 2016 - 2026			/			10 000
TPCI.023	TPCI 5.90% 2016-2026			/			10 215
TPCI.024	TPCI 6.25% 2017-2029			/			10 700
TPCI.025	TPCI 5,95% 2017-2024 A			/	10,250	18 001	10 220
TPCI.026	TPCI 5,95% 2017-2024 B			/			10 050
TPBF.09	TPBF 6,50% 2019 - 2027			/			10 700
TPBJ.03	TPBJ 6,50% 2020-2028			/			10 000
TPCI.016	TPCI 6.55% 2014-2022			/	10,000	16	9 800
TPCI.017	TPCI 3% 2014-2024			/			10 000
TPCI.019	TPCI 5.99% 2015-2025			/			10 000
TPCI.020	TPCI 5.85% 2015-2022			/			10 000
TPBF.013	TPBF 6,50 % 2021 - 2031			/	10,500	9 942	10 000
TPBF.04	TPBF 6.50% 2017-2027			/			10 700
TPBF.05	TPBF 6,50% 2017-2024			/			10 700
TPBF.06	TPBF 6.50% 2018-2025			/	10,700	2 495	10 695
TPBF.07	TPBF 6,50% 2018- 2025			/			10 000
TPBF.08	TPBF 6,50% 2019-2027			/	10,500	50	10 500
EOM.07	ETAT DU MALI 6.50% 2021-2031			/	10,700	4 987	10 700
EOS.05	ETAT SENEGAL 6.50% 2013-2023			/			10 000
EOS.07	ETAT SENEGAL 6.30% 2015-2025	11	10,000	/	10,500	4 999	10 500
TPBF.010	TPBF 6,50% 2020 - 2028			/			10 000
TPBF.011	TPBF 6,50 % 2020-2028			/			10 150
TPBF.012	TPBF 6.50% 2021-2031			/			10 700
BIDC.04	BIDC-EBID 6.10% 2017-2027			/			8 025
BIDC.05	BIDC-EBID 6,40% 2019-2026			/			10 700
BIDC.06	BIDC-EBID 6,50 % 2021-2028			/			10 500
CRRH.01	CRRH-UEMOA 6.10% 2012-2022			/			9 925
CRRH.02	CRRH-UEMOA 6.10% 2012-2024			/			10 000
CRRH.03	CRRH-UEMOA 6% 2013-2023			/			10 000
CRRH.04	CRRH-UEMOA 6% 2014-2024			/			9 975
CRRH.05	CRRH-UEMOA 5.85% 2015-2025			/			10 000
CRRH.06	CRRH-UEMOA 5.85% 2016-2026			/			10 230
CRRH.07	CRRH-UEMOA 5.95% 2017-2029			/			6 667
CRRH.08	CRRH-UEMOA 5.95% 2018-2030			/			7 500
CRRH.09	CRRH-UEMOA 6.05% 2018-2033			/			8 000

SUKUK ET TITRES ASSIMILES

Symbole	Titre	Quantité résiduelle à l'achat	Cours Achat / Vente	Quantité résiduelle à la vente	Cours de Référence
SUKCI.S2	SUKUK CI 5.75% 2016-2023		/		10 500
SUKSN.S2	SUKUK SN 6% 2016-2026		/		10 600
SUKTG.S1	SUKUK TG 6.5% 2016-2026		/		10 500

CALENDRIER DES ASSEMBLEES GENERALES

ANNEE : 2022

Société	Nature	Date	Heure	Lieu
SGB CI	Ordinaire	06/05/2022	09:00:00	Espace Latrille Events, sis à Abidjan Commune de Cocody, aux Deux-Plateaux Boulevard Latrille
SONATEL	Mixte	28/04/2022	10:00:00	VISIOCONFERENCE, dans ses locaux situés au Technopole à Dakar
BANK OF AFRICA SN	Ordinaire	15/04/2022	09:30:00	Immeuble Elan II au 2ème Etage, Almadies, Zone 12, Route de Ngor à Dakar
BANK OF AFRICA BN	Ordinaire	13/04/2022	10:00:00	Hôtel GOLDEN TULIP à Cotonou
SICABLE	Ordinaire	07/04/2022	10:00:00	Hôtel TIAMA, à ABIDJAN
CORIS BANK INTERNATIONAL	Ordinaire	07/04/2022	09:00:00	Hôtel SOPATEL Silmandé SA, à Ouagadougou
ECOBANK CI	Ordinaire	05/04/2022	10:00:00	l'Hôtel Radisson Blu, sis à Abidjan Port- Bouët, route de l'Aéroport International Félix Houphouët Boigny
BANK OF AFRICA ML	Ordinaire	05/04/2022	09:30:00	Siège de la banque à l'Immeuble BANK OF AFRICA, Avenue du Mali-Quartier ACI 2000
BANK OF AFRICA CI	Ordinaire	31/03/2022	10:00:00	Salle Jewels du patronat Ivoirien (CGECI) sis à Abidjan plateau, immeuble MDE 01 BP 8666 ABIDJAN
BANK OF AFRICA NG	Ordinaire	30/03/2022	10:00:00	Centre de Formation de la BOA-NIGER (BOA-Siège)
BANK OF AFRICA BF	Ordinaire	29/03/2022	10:00:00	Salle LAICO HOTEL OUAGA 2000

L'actualité de la BRVM sur nos plateformes digitales

Infos BRVM

Pour recevoir les informations boursières par SMS, souscrivez :



Côte d'Ivoire : *430#
Bénin : *430*15#



Côte d'Ivoire : #139#
Burkina Faso : *310#



Côte d'Ivoire : *431#
Niger : *512*9#
Togo : *310#

Site web

www.brvm.org



Application Mobile

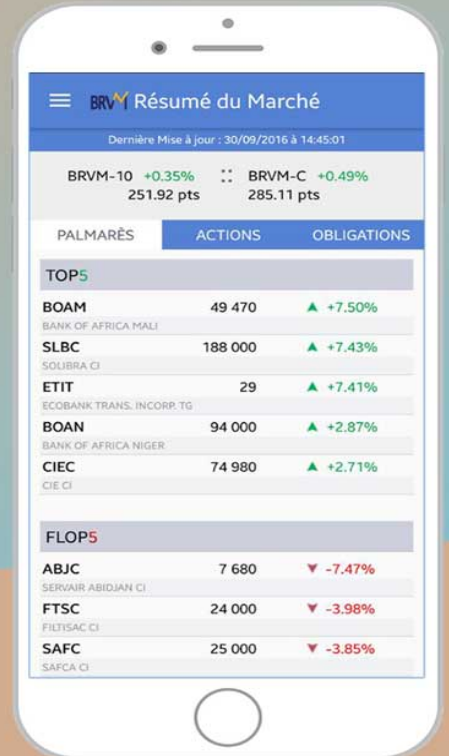

Disponible sur
 Google play

Disponible sur
 App Store

Nous suivre sur :



ETATS FINANCIERS

1^{ER} JANVIER 2021 - 31 DECEMBRE 2021

Société Africaine de Plantations d'Hévéas
Société anonyme avec conseil d'administration
Au capital social de 14.593.620.855 FCFA
Siège social : Abidjan - Treichville RCCM Abidjan N°CI-ABJ-1962-B-2059

Toutes les données présentées dans ce document sont en milliers de Francs CFA, sauf indication contraire.

Etat de la situation financière

SAPH - BILAN IFRS - 31 décembre 2021

<i>En milliers de FCFA</i>	Notes	31-déc-21	31-déc-20
ACTIFS			
Immobilisations incorporelles	Note 4	26 511	52 102
Ecart d'acquisition	Note 5	6 107 616	6 107 616
Immobilisations corporelles	Note 6	82 622 186	33 072 033
Droits d'usage des immobilisations louées	Note 7	3 778 079	2 535 963
Actifs biologiques plantes productrices	Note 8	722 522	43 831 194
Actifs financiers non courants	Note 9	275 873	227 006
Impot différé actif		262 358	-
Actifs non courants		93 795 145	85 825 914
Stocks	Note 10	43 938 149	37 061 864
Créances clients	Note 11	25 871 624	16 452 792
Autres actifs courants	Note 11	5 360 017	8 254 319
Trésorerie et équivalents de trésorerie	Note 13	2 826 842	11 555 962
Actifs courants		77 996 633	73 324 937
Total actif		171 791 777	159 150 851

	Notes	31-déc-21	31-déc-20
PASSIFS			
Capitaux propres		99 983 963	84 004 628
Capital social	Note 14	14 593 621	14 593 621
Reserves	Note 15	64 183 942	61 009 278
Resultat		21 206 399	8 401 729
Emprunt long terme	Note 16	19 435 975	20 408 638
Passifs locatifs	Note 18	3 667 055	2 162 553
Provision		119 956	15 361
Autres passifs financiers		-	-
Impot différé passif	Note 21	3 425 934	3 044 499
Passifs non courants		126 632 884	109 635 678
Concours bancaires	Note 17	18 516 594	19 910 805
Emprunt part court terme	Note 16	2 475 567	8 670 370
Passif de location à court terme	Note 18	303 588	498 469
Fournisseurs et autres créditeurs	Note 20	13 233 663	20 263 435
Autres passifs courants	Note 20	10 629 482	172 093
Passifs courants		45 158 893	49 515 172
Total passif		171 791 777	159 150 850

Compte de résultat

SAPH - COMPTE DE RESULTAT IFRS - 31 décembre 2021

En milliers de FCFA

COMPTE DE RESULTAT	Notes	31-déc-21	31-déc-20
Chiffre d'affaires	Note 22	208 794 461	158 789 037
Achats consommés	Note 23	- 131 928 805	- 101 165 570
Marge brute		76 865 656	57 623 467
Charges de personnel	Note 24	- 21 312 920	- 20 816 958
Charges externes	Note 25	- 18 593 675	- 14 683 485
Impôts et taxes	Note 26	- 2 452 772	- 2 587 834
Dotations aux amortissements et reprises	Note 27	- 8 264 402	- 8 854 709
Reprises provisions		1 919	394 957
Autres produits d'exploitation		574 687	1 644 149
Autres charges d'exploitation	Note 28	- 996 515	- 1 007 765
Resultat opérationnel courant		25 821 978	11 711 823
Autres produits opérationnels		2 708 717	118 633
Autres charges opérationnels	Note 29	- 93 701	- 173 339
Resultat opérationnel		28 436 995	11 657 117
Charge d'intérêt des passifs locatifs	Note 30	-	- 158 070
Charges financières	Note 30	- 2 968 137	- 1 880 640
Autres produits financiers	Note 30	193 891	37 086
Autres charges financières	Note 30	-	-
Cout de l'endettement financier net		- 2 774 246	- 2 001 624
Resultat avant impot		25 662 748	9 655 493
Charge/Produit d'impot sur les sociétés	Note 31	- 4 456 349	- 1 253 764
Résultat net		21 206 399	8 401 729

Compte de résultat par action

Resultat par action	31-déc-21	31-déc-20
Dilué	0,830	0,329
Non dilué	0,830	0,329

Etat du résultat global

SAPH - ETAT DU RESULTAT GLOBAL		
	En milliers de FCFA	
	31-déc-21	31-déc-20
Résultat net de la période	21 206 399	8 401 729
I. Eléments ultérieurement recyclables en compte de résultat:		
Variation de juste valeur des instruments de couverture	-1 595 804	1 134 007
Effet d'impôt	398 951	-283 502
Sous-total I	-1 196 853	850 506
Résultat global consolidé au titre de la période, net d'impôt	20 009 547	9 252 235

Tableau des flux de trésorerie

En milliers de FCFA	Notes	31-déc-21	31-déc-20
Résultat net		21 206 399	8 401 729
Elimination des amortissements et provisions		7 954 271	8 349 462
Elimination des profits/pertes de réévaluation (juste valeur)		20 222	1 183 114
Elimination des plus ou moins values de cession		79 654	54 530
Elimination variation impôts différés		244 843	394 331
Total marge brute d'autofinancement		29 505 389	18 383 166
Incidence de la variation des stocks et en cours	Note 32	-7 062 789	-5 359 884
Incidence de la variation des créances & emplois assimilés	Note 32	-7 070 900	-4 585 789
Incidence de la var. des fournisseurs & ressources assimilés	Note 32	2 422 348	-2 459 466
Flux net généré par (affecté à) l'activité		17 794 048	5 978 027
Acquisition d'immobilisations		-14 629 480	-5 731 465
Cession d'immobilisations		68 547	171 473
Total flux net provenant des (affecté aux) investissements		-14 560 934	-5 559 992
Dividendes versés		-3 757 027	0
Emissions d'emprunts		0	16 582 517
Remboursements d'emprunts		-7 723 593	-6 957 787
Variation nette des concours bancaires		912 596	0
Total flux net provenant du (affecté au) financement		-10 568 024	9 624 730
Variation de trésorerie	Note 32	-7 334 909	10 042 765
Trésorerie d'ouverture	Note 32	-8 354 843	-18 397 608
Trésorerie de clôture	Note 32	-15 689 752	-8 354 843



SOCIÉTÉ AFRICAINE DE PLANTATIONS D'HEVEAS

Société Anonyme avec conseil d'administration au Capital de 14.593.620.855 F-CFA
Siège social: Abidjan Côte d'Ivoire - Treichville, Rue des Galions - 01 BP 1322 Abidjan 01

ETATS FINANCIERS DE SYNTHÈSE AU 31/12/2021

En XOF

BILAN

Libellés	Exercice N NET	Exercice N-1 NET
Immobilisations incorporelles	8 675 814 875	8 666 237 019
Immobilisations corporelles	80 421 126 038	78 770 816 211
Avances et acomptes versés sur immobilisations	3 347 142 645	66 249 869
Immobilisations financières	251 439 341	321 164 045
ACTIF IMMOBILISE	92 695 522 899	87 824 467 144
Actifs circulants HAO		
Stocks et encours	41 535 434 307	32 298 948 946
Créances et emplois assimilés	31 231 641 204	19 747 388 329
ACTIF CIRCULANT	72 767 075 511	52 046 337 275
Trésorerie - actif	2 826 841 920	7 163 564 985
TOTAL ACTIF	168 289 440 330	147 034 369 404
Capital social	14 593 620 855	14 593 620 855
Primes et réserves	59 825 015 040	52 714 202 140
Résultat net	20 750 470 464	3 374 805 646
Autres capitaux propres	8 649 304 155	8 649 304 155
CAPITAUX PROPRES ET RESSOURCES ASSIMILEES	103 818 410 514	79 331 932 796
Dettes financières et ressources assimilées	23 096 559 611	20 207 840 018
RESSOURCES STABLES	126 914 970 125	99 539 772 814
Passif circulant	22 857 875 907	21 933 423 505
Trésorerie - passif	18 516 594 298	25 561 173 085
TOTAL PASSIF	168 289 440 330	147 034 369 404

TABLEAU DE FLUX DE TRÉSORERIE (TFT)

LIBELLES	EXERCICE N	EXERCICE N-1
Trésorerie nette au 1er janvier	-8 354 843 211	-18 397 608 100
Capacité d'Autofinancement Globale (CAFG)	28 569 872 065	15 508 051 429
- Variation des stocks	-6 053 661 402	-3 182 823 959
- Variation des créances	-7 070 900 017	-4 413 352 858
+ Variation du passif circulant	2 395 084 593	-1 497 895 397
Variation du BF lié aux activités opérationnelles	-10 729 476 826	-9 094 072 214
Flux de trésorerie provenant des activités opérationnelles	17 840 395 239	6 413 979 215
- Décassements pour immobilisations incorporelles	-1 177 409	-76 728 963
- Décassements pour immobilisations corporelles	-14 609 667 935	-6 200 497 206
- Décassements pour immobilisations financières	-18 635 000	0
+ Encaissements liés aux cessions d'immob incorp et corp	14 046 600	111 174 135
+ Encaissements liés aux cessions d'immobilisations financ	54 500 000	60 298 688
Flux de trésorerie provenant des activités d'investissement	-14 560 933 744	-6 105 753 346
+ Augmentations de capital par apports nouveaux		
- Dividendes versés	-3 729 763 529	0
+ Emprunts	0	15 742 968 000
+ Autres dettes financières diverses	912 595 706	839 548 718
- Remboursements des emprunts et autres dettes financière	-7 797 202 839	-6 847 977 698
Flux de trésorerie provenant des activités de financement	-10 614 370 662	9 734 539 020
VARIATION DE LA TRÉSORERIE NETTE DE LA PÉRIODE	-7 334 909 167	10 042 764 889
Trésorerie nette au 2021	-15 689 752 378	-8 354 843 211

COMPTE DE RESULTAT

Libellés	Exercice N	Exercice N-1
Ventes de marchandises	9 392 400 301	3 100 775 889
Achat & Variation de stocks de marchandises	-7 664 765 022	-1 721 256 541
MARGE COMMERCIALE	1 727 635 279	1 379 519 348
Ventes de produits fabriqués	195 887 849 481	152 421 242 929
Travaux, services vendus	2 818 122 627	2 734 480 044
Produits accessoires	696 088 232	532 538 580
CHIFFRE D'AFFAIRES	208 794 460 641	158 789 037 442
Production stockée (ou déstockage)	2 576 958 183	976 960 988
Production immobilisée	2 656 058 109	2 941 924 785
Autres produits	237 021 799	1 644 149 302
Transferts de charges d'exploitation	337 665 040	571 399 872
Achats de matières premières et fournitures liées	-111 115 273 641	-85 540 361 914
Variation de stocks de matières premières et fournitures liées	3 276 324 764	1 663 688 542
Autres achats	-20 262 055 101	-18 803 161 785
Variation de stocks d'autres approvisionnements	250 878 059	627 261 783
Transports	-3 042 965 378	-638 866 990
Services extérieurs	-15 883 779 183	-17 073 410 937
Impôts et taxes	-2 452 771 875	-2 587 834 350
Autres charges	-996 514 690	-1 007 765 166
VALEUR AJOUTÉE	56 711 241 705	39 841 765 031
Charges de personnel	-21 312 919 832	-20 816 957 524
EXCÉDENT BRUT D'EXPLOITATION	35 398 321 873	19 024 807 507
Reprises d'amortissements, provisions et dépréciations	1 919 294	394 957 401
Dotations aux amortissements, aux provisions et dépréciations	-7 842 181 829	-8 465 734 536
RESULTAT D'EXPLOITATION	27 558 059 338	10 954 030 372
Revenus financiers et assimilés	193 890 657	10 647 011
Reprises de provisions et dépréciations financières	0	26 438 984
Frais financiers et charges assimilées	-2 748 931 604	-2 583 943 464
Dotations aux provisions et aux dépréciations financières	0	0
RESULTAT FINANCIER	-2 555 040 947	-2 546 857 469
RESULTAT DES ACTIVITES ORDINAIRES	25 003 018 391	8 407 172 903
Produits des cessions d'immobilisations	14 046 600	111 174 135
Autres Produits HAO	38 612 745	7 458 404
Valeurs comptables des cessions d'immobilisations	-93 700 896	-165 704 293
Autres Charges HAO	0	-7 634 372
RESULTAT HORS ACTIVITES ORDINAIRES	-41 041 551	-54 706 126
Impôts sur le résultat	-4 211 506 376	-859 432 788
RESULTAT NET	20 750 470 464	7 493 033 989

PROJET D'AFFECTATION DU RESULTAT

ORIGINES	Exercice N	Exercice N-1
Report à nouveau	6 262 817 220	2 526 809 966
Réserve libre	50 410 251 190	50 410 251 190
Résultat net de l'exercice	20 750 470 464	7 493 033 989
Total origines	77 423 538 874	60 430 095 145
AFFECTATIONS		
Réserve libre	50 410 251 190	50 410 251 190
Dividendes	10 376 550 030	3 757 026 735
Report à nouveau	16 636 737 654	6 262 817 220
Total affectations	77 423 538 874	60 430 095 145

Comptes certifiés par les Commissaires aux Comptes au terme d'un examen des comptes au 31 décembre 2021.
Etats financiers provisoires à soumettre à l'Assemblée Générale Ordinaire des actionnaires de juin 2022



Communiqué de presse

WARA, membre du Groupe GCR, change de dénomination sociale

Dakar, le 15 avril 2022 – West Africa Rating Agency (WARA), qui est devenue membre du Groupe GCR en janvier 2021, change de dénomination sociale aujourd'hui est devient GCR Ratings. Commercialement, GCR Ratings pourra aussi utiliser la dénomination « GCR West Africa ».

Des informations supplémentaires sont disponibles sur le site Internet du Groupe GCR (www.GCRratings.com/criteria).

Le site Internet de WARA (www.wara-ratings.com) continuera d'être opérationnel jusqu'au 30 juin 2022, date à laquelle ce site sera définitivement retiré.

Contacts

Conformité
Dakar, SN

Moro Kamara
MoroK@GCRratings.com

Responsable de la Conformité
+221 77 435 18 86

Direction Générale
Dakar, SN

Anouar Hassoune
AnouarH@GCRratings.com

Directeur Général
+221 33 824 60 14

