

BRVM COMPOSITE	222,57
Variation Jour	-1,55 %
Variation annuelle	3,93 %

BRVM 30	111,55
Variation Jour	-1,65 %
Variation annuelle	3,43 %

BRVM PRESTIGE	104,58
Variation Jour	-0,50 %
Variation annuelle	3,06 %

Evolution des indices

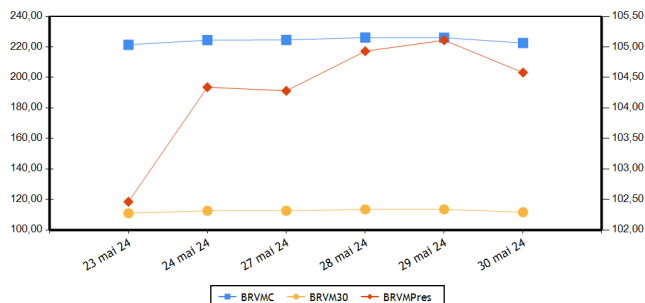

Volumes et valeurs transigés

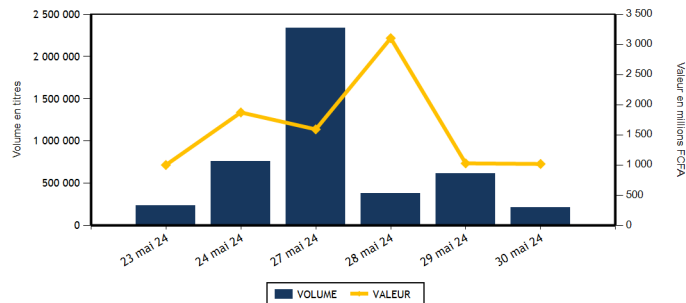

Actions	Niveau	Evol. Jour
Capitalisation boursière (FCFA)(Actions & Droits)	8 280 033 547 214	-1,55 %
Volume échangé (Actions & Droits)	166 631	-70,05 %
Valeur transigée (FCFA) (Actions & Droits)	590 007 556	34,47 %
Nombre de titres transigés	40	-2,44 %
Nombre de titres en hausse	13	18,18 %
Nombre de titres en baisse	14	-26,32 %
Nombre de titres inchangés	13	18,18 %

Obligations	Niveau	Evol. Jour
Capitalisation boursière (FCFA)	10 293 099 416 982	0,03 %
Volume échangé	44 275	-28,05 %
Valeur transigée (FCFA)	428 829 000	-27,32 %
Nombre de titres transigés	3	-40,00 %
Nombre de titres en hausse	1	
Nombre de titres en baisse	1	-50,00 %
Nombre de titres inchangés	1	-66,67 %

PLUS FORTES HAUSSES

Titres	Cours	Evol. Jour	Evol. annuelle
AIR LIQUIDE CI (SIVC)	645	6,61 %	-22,29 %
NEI-CEDA CI (NEIC)	845	5,62 %	16,55 %
SERVAIR ABIDJAN CI (ABJC)	1 845	2,50 %	38,72 %
SUCRIVOIRE (SCRC)	510	2,00 %	7,37 %
UNILEVER CI (UNLC)	6 000	1,69 %	20,00 %

PLUS FORTES BAISES

Titres	Cours	Evol. Jour	Evol. annuelle
BICI CI (BICC)	8 005	-3,84 %	6,88 %
PALM CI (PALC)	5 900	-3,12 %	-12,59 %
TRACTAFRIC MOTORS CI (PRSC)	2 255	-1,96 %	18,68 %
SAPH CI (SPHC)	2 400	-1,84 %	2,13 %
SMB CI (SMBC)	11 500	-1,25 %	9,21 %

INDICES PAR COMPARTIMENT

Base = 100 au 02 janvier 2023	Nombre de sociétés	Valeur	Evol. Jour	Evol. annuelle	Volume	Valeur	PER moyen
BRVM-PRESTIGE	10	104,58	-0,50 %	3,06 %	45 634	255 789 870	7,10
BRVM-PRINCIPAL	36	107,11	-2,13 %	3,03 %	120 997	334 217 686	8,62

INDICES SECTORIELS

Base = 100 au 14 juin 1999	Nombre de sociétés	Valeur	Evol. Jour	Evol. annuelle	Volume	Valeur	PER moyen
BRVM - INDUSTRIE	11	104,50	0,12 %	3,43 %	16 203	36 557 275	8,36
BRVM - SERVICES PUBLICS	5	558,62	-3,06 %	5,11 %	18 247	150 385 965	8,65
BRVM - FINANCES	15	90,26	-0,12 %	4,44 %	80 158	267 552 591	5,76
BRVM - TRANSPORT	2	352,44	-0,67 %	6,49 %	2 224	3 020 955	7,80
BRVM - AGRICULTURE	5	152,41	-1,79 %	-5,66 %	21 782	85 979 935	11,41
BRVM - DISTRIBUTION	7	317,09	0,25 %	-3,39 %	28 017	46 510 835	40,52
BRVM - AUTRES SECTEURS	1	974,77	0,00 %	-12,22 %	0	0	-

Indicateurs	BRVM COMPOSITE
PER moyen du marché	7,71
Taux de rendement moyen du marché	8,60
Taux de rentabilité moyen du marché	9,88
Nombre de sociétés cotées	46
Nombre de lignes obligataires	145
Volume moyen annuel par séance	363 716,00
Valeur moyenne annuelle par séance	1 043 483 986,53

Indicateurs	BRVM COMPOSITE
Ratio moyen de liquidité	5,60
Ratio moyen de satisfaction	27,78
Ratio moyen de tendance	495,95
Ratio moyen de couverture	20,16
Taux de rotation moyen du marché	0,02
Prime de risque du marché	7,22
Nombre de SGI participantes	29

Définitions

Volume moyen annuel par séance = Volume annuel échangé / nombre de séances
 Valeur moyenne annuelle par séance = Valeur annuelle échangée / nombre de séances
 Ratio moyen de liquidité = Moyenne des ratios de liquidité (Titres échangés / Volume des ordres de vente)
 Ratio moyen de satisfaction = Moyenne des ratios de satisfaction (Titres échangés / Volume des ordres d'achat)
 Ratio moyen de tendance = Moyenne des ratios de tendance (Volume des ordres d'achat / Volume des ordres de vente)
 Ratio moyen de couverture = Moyenne des ratios de couverture (Volume des ordres de vente / Volume des ordres d'achat)
 Taux moyen de rotation = moyenne des taux de rotation des actions cotées (volume transigé/capital flottante)
 PER moyen du marché = moyenne des PER des actions cotées ayant un PER positif
 Taux de rendement moyen = moyenne des taux de rendement des actions cotées ayant distribué un dividende
 Taux de rentabilité moyen = moyenne des taux de rentabilité des actions cotées
 Prime de risque du marché = (1 / le PER moyen du marché) - le taux de référence actuel des emprunts d'Etat

BOURSE REGIONALE DES VALEURS MOBILIERES
 Siège Social : Abidjan - Côte d'Ivoire, 18 av. Joseph Anoma
 Adresse : 01 BP 3802 Abidjan 01
 Tel : +225 20 31 55 50 / +225 20 32 66 85
 Fax : +225 20 32 66 84
 E-mail : brvm@brvm.org Site web : www.brvm.org



MARCHE DES ACTIONS

Sect. Act. (*)	Symbole	Titre	Cours Précédent	Cours du jour		Variation jour	Séance de cotation		Cours Référence	Variation de l'année précédente	Dernier dividende payé		Rdt. Net	PER
				Ouv.	Clôt.		Volume	Valeur			Montant net	Date		
COMPARTIMENT PRESTIGE			104,58	points	↓	-0,50 %								
AGR	PALC	PALM CI	6 090	6 090	5 900	-3,12 %	7 989	46 419 480	5 900	-12,59 %	1 213,63	19-juil.-23	20,57 %	4,71
AGR	SPHC	SAPH CI	2 445	2 340	2 400	-1,84 %	155	367 500	2 400	2,13 %	294,30	29-sept.-23	12,26 %	9,84
DIS	TTLT	TOTALENERGIES MARKETING CI	1 985	1 990	2 000	0,76 %	9 058	18 041 570	2 000	11,11 %	176,00	21-sept.-23	8,80 %	14,46
DIS	TTLS	TOTALENERGIES MARKETING SN	2 255	2 350	2 250	-0,22 %	5 240	11 792 850	2 250	-10,00 %	241,00	13-juil.-23	10,71 %	18,41
FIN	ORGT	ORAGROUP TOGO	1 700	1 700	1 690	-0,59 %	7 056	11 119 075	1 690	-35,98 %	59,52	17-juil.-20	3,52 %	
FIN	SGBC	SOCIETE GENERALE COTE D'IVOIRE	19 300	19 300	19 300	0,00 %	1 669	32 212 600	19 300	20,25 %	1 112,43	31-mai-23	5,76 %	6,18
IND	NTLC	NESTLE CI	7 485	7 490	7 490	0,07 %	2 202	16 457 255	7 490	1,42 %	728,10	8-août-23	9,72 %	9,98
IND	SMBC	SMB CI	11 645	11 645	11 500	-1,25 %	310	3 575 140	11 500	9,21 %	720,00	31-août-23	6,26 %	5,20
SPU	ONTBF	ONATEL BF	2 720	2 720	2 725	0,18 %	6 823	18 533 235	2 725	19,52 %	287,88	26-juin-23	10,56 %	9,20
SPU	SNTS	SONATEL SN	19 195	19 000	19 000	-1,02 %	5 132	97 271 165	19 000	5,67 %	1 575,00	17-mai-24	8,29 %	5,73
TOTAL							45 634	255 789 870						

COMPARTIMENT PRINCIPAL			107,11	points	↓	-2,13 %								
AGR	SCRC	SUCRIVOIRE	500	500	510	2,00 %	1 357	678 835	510	7,37 %	40,50	20-août-21	7,94 %	
AGR	SICC	SICOR CI	3 635	NC	NC	0,00 %			3 635	20,17 %	1 919,00	25-sept.-00		18,29
AGR	SOGC	SOGB CI	3 140	3 140	3 125	-0,48 %	12 281	38 514 120	3 125	-4,43 %	558,00	17-juil.-23	17,86 %	12,81
AUT	STAC	SETAO CI	790	NC	NC	0,00 %			790	-12,22 %	66,15	18-juil.-22	8,37 %	
DIS	ABJC	SERVAIR ABIDJAN CI	1 800	1 765	1 845	2,50 %	6 232	11 207 890	1 845	38,72 %	92,00	31-août-23	4,99 %	15,08
DIS	BNBC	BERNABE CI	1 060	1 060	1 050	-0,94 %	150	158 620	1 050	5,00 %	150,00	24-juil.-23	14,29 %	193,20
DIS	CFAC	CFAO MOTORS CI	700	720	700	0,00 %	2 944	2 063 140	700	-16,67 %	27,45	15-sept.-23	3,92 %	19,84
DIS	PRSC	TRACTAFRIC MOTORS CI	2 300	2 295	2 255	-1,96 %	8	18 320	2 255	18,68 %	224,10	13-sept.-23	9,94 %	11,08
DIS	SHEC	VIVO ENERGY CI	730	780	735	0,68 %	4 385	3 228 445	735	-6,96 %	53,00	28-déc.-23	7,21 %	11,54
FIN	BICC	BICI CI	8 325	8 945	8 005	-3,84 %	94	779 730	8 005	6,88 %	401,40	31-juil.-23	5,01 %	7,99
FIN	BOAB	BANK OF AFRICA BN	6 950	6 950	6 950	0,00 %	1 351	9 426 270	6 950	9,28 %	706,00	27-mai-24	10,16 %	6,55
FIN	BOABF	BANK OF AFRICA BF	6 495	6 500	6 505	0,15 %	2 195	14 279 870	6 505	-6,81 %	704,00	6-mai-24	10,82 %	4,92
FIN	BOAC	BANK OF AFRICA CI	6 980	7 000	7 090	1,58 %	1 663	11 605 125	7 090	2,83 %	684,00	29-avr.-24	9,65 %	5,44
FIN	BOAM	BANK OF AFRICA ML	1 630	1 630	1 645	0,92 %	125	205 015	1 645	11,53 %	144,00	21-mai-24	8,75 %	5,21
FIN	BOAN	BANK OF AFRICA NG	5 495	5 495	5 490	-0,09 %	1 260	6 910 120	5 490	1,86 %	609,15	31-mai-24	11,10 %	7,08
FIN	BOAS	BANK OF AFRICA SENEGAL	3 925	3 985	3 950	0,64 %	6 402	25 302 105	3 950	23,44 %	187,50	1-juin-23	4,75 %	5,57
FIN	CBIBF	CORIS BANK INTERNATIONAL	10 450	10 450	10 425	-0,24 %	1 056	10 389 925	10 425	12,10 %	525,00	6-juil.-23	5,04 %	5,19
FIN	ECOC	ECOBANK COTE D'IVOIRE	7 300	7 305	7 300	0,00 %	3 636	26 591 525	7 300	7,35 %	594,00	30-mai-24	8,14 %	8,36
FIN	ETIT	ECOBANK TRANS. INCORP. TG	17	17	17	0,00 %	33 787	574 046	17	-10,53 %	0,60	8-juin-23	3,56 %	1,27
FIN	NSBC	NSIA BANQUE COTE D'IVOIRE	6 000	6 000	6 000	0,00 %	485	2 891 600	6 000	0,00 %	363,60	7-juil.-23	6,06 %	4,26
FIN	SAFC	SAFCA CI	980	NC	NC	0,00 %			980	-24,32 %	23,04	29-juil.-11		
FIN	SIBC	SOCIETE IVOIRIENNE DE BANQUE	5 950	6 000	5 950	0,00 %	19 379	115 265 585	5 950	11,21 %	495,00	11-août-23	8,32 %	6,84
IND	CABC	SICABLE CI	980	1 050	980	0,00 %	167	164 360	980	-11,71 %	79,58	31-mai-24	8,12 %	4,06
IND	FTSC	FILTISAC CI	1 350	1 350	1 350	0,00 %	10 312	13 733 025	1 350	-26,63 %	235,00	30-juil.-21	17,41 %	6,19
IND	NEIC	NEI-CEDA CI	800	860	845	5,62 %	1 238	984 395	845	16,55 %	35,25	22-sept.-23	4,17 %	9,24
IND	SEMC	EVIOSYS PACKAGING SIEM CI	700	SP	SP	0,00 %			700	0,00 %	14,00	28-déc.-21	2,00 %	7,40
IND	SIVC	AIR LIQUIDE CI	605	600	645	6,61 %	90	57 600	645	-22,29 %	63,00	29-sept.-17		13,99
IND	SLBC	SOLIBRA CI	83 250	SP	SP	0,00 %			83 250	-4,31 %	4 050,00	12-août-22	4,86 %	9,09

IND	STBC	SITAB CI	7 000	7 000	7 000	0,00 %	124	868 000	7 000	17,75 %	551,00	27-juil.-23	7,87 %	10,09
IND	UNLC	UNILEVER CI	5 900	6 000	6 000	1,69 %	1	6 000	6 000	20,00 %	1 233,00	9-juil.-12		
IND	UNXC	UNIWAX CI	400	400	400	0,00 %	1 759	711 500	400	-25,23 %	60,75	29-juil.-22	15,19 %	
SPU	CIEC	CIE CI	1 880	1 880	1 880	0,00 %	3 453	6 445 890	1 880	10,59 %	157,50	31-juil.-23	8,38 %	9,90
SPU	ORAC	ORANGE COTE D'IVOIRE (V)	11 115	11 795	11 200	0,76 %	2 202	24 866 965	11 200	2,75 %	780,00	3-juin-24	6,96 %	10,89
SPU	SDCC	SODE CI	5 130	5 130	5 130	0,00 %	637	3 268 710	5 130	7,55 %	450,00	15-sept.-23	8,77 %	7,54
TRP	SDSC	AFRICA GLOBAL LOGISTICS CI	1 450	1 430	1 440	-0,69 %	2 224	3 020 955	1 440	6,67 %	92,00	20-nov.-23	6,39 %	7,80
TRP	SVOC	MOVIS CI	2 395	SP	SP	0,00 %			2 395	0,00 %	270,00	5-juil.-99		
TOTAL							120 997	334 217 686						

TOTAL
TOTAL - Marché des actions

166 631 590 007 556

Secteurs d'activités (*) : AGR = Agriculture, AUT = Autres Secteurs, DIS = Distribution, FIN = Finances, IND = Industrie, TRP = Transport, SPU = Services Publics

MARCHE DES DROITS

Symbole	Titre	Cours Précédent	Cours du jour		Variation jour	Séance de cotation		Cours Référence	Variation depuis l'origine	Parité	Période de négociation	
			Ouv.	Clôt.		Volume	Valeur				Début	fin

TOTAL
TOTAL - Marché des droits
Légende:

(d) Ex-dividende (V) Variation par rapport au cours de référence

Cours du jour: Ouv.: Ouverture Clôt.: Clôture Moy.: Moyen

Mentions : NC: Non Coté Ex-c: Ex-coupon Ex-d: Ex-droit SP: Suspendu Val-T: Valeur Théorique

PER = Cours / BNPA selon les données disponibles Rdt. Net: Rendement net (DNPA / Cours)

Comp.: 1 - Premier Compartiment 2 - Second Compartiment 3 - Compartiment de croissance

Ratio de liquidité = Titres échangés / Volume des ordres de vente

: Progression de l'indice sectoriel : Stabilité de l'indice sectoriel : Recul de l'indice sectoriel

MARCHE DES OBLIGATIONS

Symbole	Titre	Valeur nominale	Cours Précédent	Cours du jour	Cours Référence	Séance de cotation		Coupon couru	Coupon d'intérêt			Type Amort
						Valeur	Volume		Période	Montant net	Eché.	
OBLIGATIONS D'ETAT												
EOM.O10	ETAT DU MALI 6,20 % 2022-2029	10 000	9 890	NC	9 890			293,06	A	620,00	9-déc.-24	ACD
EOM.O11	ETAT DU MALI 6,40 % 2023-2030	10 000	10 000	NC	10 000			92,93	A	640,00	7-avr.-25	ACD
EOM.O12	ETAT DU MALI 6,50 % 2023-2030	10 000	9 900	NC	9 900			545,22	A	650,00	28-juil.-24	ACD
EOM.O3	ETAT DU MALI 6,50 % 2018-2025	4 000	4 000	NC	4 000			168,15	A	260,00	7-oct.-24	AC
EOM.O4	ETAT DU MALI 6,50% 2019-2027	8 000	8 000	NC	8 000			458,91	A	520,00	12-juil.-24	AC
EOM.O5	ETAT DU MALI 6,50% 2020-2028	8 000	7 840	NC	7 840			91,18	A	520,00	27-mars-25	ACD
EOM.O6	ETAT DU MALI 6,50% 2020-2027	8 000	8 000	NC	8 000			257,17	A	520,00	2-déc.-24	AC
EOM.O7	ETAT DU MALI 6.50% 2021-2031	8 750	8 750	NC	8 750			68,56	A	568,75	16-avr.-25	AC
EOM.O8	ETAT DU MALI 6,20 % 2022-2032	10 000	10 000	NC	10 000			450,60	A	620,00	7-sept.-24	ACD
EOM.O9	ETAT DU MALI 6,30% 2022-2032	10 000	10 000	NC	10 000			297,79	A	630,00	9-déc.-24	ACD
EOS.O10	ETAT DU SENEGAL 6,15 % 2023-2030	10 000	10 000	NC	10 000			103,61	S	307,50	29-sept.-24	ACD
EOS.O11	ETAT DU SENEGAL 6,35 % 2023-2033	10 000	10 000	NC	10 000			106,98	S	317,50	29-sept.-24	ACD
EOS.O12	ETAT DU SENEGAL 6,15 % 2023-2028	10 000	10 000	NC	10 000			179,09	S	307,50	14-août-24	ACD
EOS.O13	ETAT DU SENEGAL 6,30 % 2023-2030	10 000	10 000	NC	10 000			183,46	S	315,00	14-août-24	ACD
EOS.O14	ETAT DU SENEGAL 6,50 % 2023-2033	10 000	10 000	NC	10 000			189,29	S	325,00	14-août-24	ACD
EOS.O7	ETAT SENEGAL 6.30% 2015-2025	10 000	10 000	NC	10 000			8,63	S	317,59	25-nov.-24	ACD
EOS.O8	ETAT DU SENEGAL 5,95% 2022-2034	10 000	10 000	NC	10 000			248,73	A	595,00	29-déc.-24	ACD
EOS.O9	ETAT DU SENEGAL 6,00 % 2023-20	10 000	9 600	NC	9 600			101,09	S	300,00	29-sept.-24	ACD
TPBF.O10	TPBF 6,50% 2020 - 2028	6 667	6 667	NC	6 666.68			83,61	S	216,67	20-sept.-24	ACD
TPBF.O11	TPBF 6,50 % 2020-2028	7 501	7 501	NC	7 501			190,20	S	243,78	9-juil.-24	ACD
TPBF.O12	TPBF 6.50% 2021-2031	10 000	10 000	NC	10 000			116,58	S	325,00	25-sept.-24	ACD
TPBF.O13	TPBF 6,50 % 2021 - 2031	10 000	9 500	10 000	10 000	5	50 000	258,93	S	325,00	6-juil.-24	ACD
TPBF.O14	TPBF 6,30% 2022-2034	10 000	9 995	NC	9 995			154,08	S	315,00	1-sept.-24	ACD
TPBF.O15	ETAT DU BURKINA 6,30 % 2022-2	10 000	9 999	NC	9 999			25,68	S	315,00	15-nov.-24	ACD
TPBF.O16	ETAT DU BURKINA 6% 2023-2028	10 000	10 000	NC	10 000			232,42	S	300,00	10-juil.-24	ACD
TPBF.O17	TPBF 6,30 % 2023-2030	10 000	10 000	NC	10 000			165,25	S	630,00	12-oct.-24	ACD
TPBF.O18	TPBF 6,50% 2023-2033	10 000	9 900	NC	9 900			170,49	S	650,00	12-oct.-24	ACD
TPBF.O4	TPBF 6.50% 2017-2027	10 000	9 800	NC	9 800			213,11	S	323,22	31-juil.-24	ACD
TPBF.O5	TPBF 6,50% 2017-2024	10 000	10 000	NC	10 000			271,72	S	325,00	29-juin-24	ACD
TPBF.O6	TPBF 6.50% 2018-2025	10 000	9 800	NC	9 800			314,34	S	325,00	5-juin-24	ACD
TPBF.O7	TPBF 6,50% 2018- 2025	10 000	10 000	NC	10 000			26,49	S	325,00	15-nov.-24	AC
TPBF.O8	TPBF 6,50% 2019-2027	10 000	10 000	NC	10 000			42,62	S	326,78	6-nov.-24	ACD
TPBF.O9	TPBF 6,50% 2019 - 2027	10 000	10 600	NC	10 600			92,35	S	325,00	8-oct.-24	ACD
TPBJ.O3	TPBJ 6,50% 2020-2028	10 000	10 000	NC	10 000			495,49	A	650,00	25-août-24	AC
TPBJ.O4	TPBJ 5,50 % 2022-2037	10 000	10 000	NC	10 000			135,62	A	550,00	1-mars-25	AC
TPBJ.O5	TPBJ 5,85 % 2022-2042	10 000	9 300	NC	9 300			144,25	A	585,00	1-mars-25	ACD
TPBJ.O6	TPBJ 5,75% 2022-2037	10 000	10 000	NC	10 000			482,31	A	575,00	28-juil.-24	ACD
TPBJ.O7	TPBJ 5,70% 2023-2030	10 000	10 001	NC	10 001			121,81	A	570,00	13-mars-25	AC
TPBJ.O8	TPBJ 6,20% 2023-2038	10 000	10 000	NC	10 000			132,49	A	620,00	13-mars-25	AC
TPCI.O17	TPCI 3% 2014-2024	10 000	10 000	NC	10 000			133,61	S	150,00	19-juin-24	ACD
TPCI.O19	TPCI 5.99% 2015-2025	10 000	9 850	NC	9 850			26,26	A	599,00	14-mai-25	ACD
TPCI.O21	TPCI 6% 2016-2028	10 000	10 000	NC	10 000			85,48	A	600,00	8-avr.-25	ACD
TPCI.O22	TPCI 5.90% 2016 - 2026	10 000	10 000	NC	10 000			564,21	A	590,00	15-juin-24	ACD
TPCI.O23	TPCI 5.90% 2016-2026	10 000	10 000	NC	10 000			314,34	A	590,00	17-nov.-24	ACD
TPCI.O24	TPCI 6.25% 2017-2029	10 000	10 001	NC	10 001			103,60	S	312,50	30-sept.-24	ACD
TPCI.O25	TPCI 5,95% 2017-2024 A	10 000	10 000	NC	10 000			58,52	S	297,50	24-oct.-24	ACD
TPCI.O26	TPCI 5,95% 2017-2024 B	10 000	10 000	NC	10 000			32,34	S	297,50	10-nov.-24	ACD
TPCI.O27	TPCI 6% 2017-2025	10 000	10 250	NC	10 250			250,82	S	300,00	29-juin-24	ACD
TPCI.O28	TPCI 6% 2018 - 2026	10 000	9 600	NC	9 600			495,08	A	600,00	2-août-24	ACD
TPCI.O29	TPCI 6% 2018-2026	10 000	9 700	9 700	9 700	31 870	309 139 000	734,43	A	600,00	19-avr.-24	ACD
TPCI.O30	TPCI 5,95% 2018-2025	4 000	4 000	NC	4 000			109,90	S	119,00	13-juin-24	ACD
TPCI.O31	TPCI 5,75% 2019 - 2026	10 000	10 230	NC	10 230			542,01	A	575,00	20-juin-24	ACD
TPCI.O32	TPCI 2,23% 2019-2026	10 000		NC				210,20	A	223,00	20-juin-24	ACD
TPCI.O33	TPCI 5.75% 2019-2026	4 000	4 160	NC	4 160			44,74	A	230,00	20-mars-25	ACD
TPCI.O34	TPCI 6% 2019-2029	6 250	6 250	NC	6 250			72,95	A	375,00	20-mars-25	ACD
TPCI.O35	TPCI 5,75% 2019 -2026	10 000	10 250	NC	10 250			509,02	A	575,00	11-juil.-24	ACD
TPCI.O36	TPCI 5,75% 2019- 2026	10 000	10 000	NC	10 000			444,60	A	575,00	21-août-24	ACD
TPCI.O37	TPCI 5,80% 2019-2026	6 000	6 000	NC	6 000			169,25	A	348,00	4-déc.-24	ACD

TPCI.O38	TPCI 5,75% 2019-2026	6 000	6 000	NC	6 000			167,79	A	345,00	4-déc.-24	ACD
TPCI.O39	TPCI 5,75% 2019 - 2026	6 000	6 420	NC	6 420			213,03	A	345,00	17-oct.-24	ACD
TPCI.O40	TPCI 5,75% 2019-2026	6 000	6 000	NC	6 000			132,91	A	345,00	10-janv.-25	ACD
TPCI.O41	TPCI 5,80% 2020-2027	10 000	9 650	NC	9 650			145,79	A	580,00	28-févr.-25	ACD
TPCI.O42	TPCI 5,90% 2020-2030	10 000	10 000	NC	10 000			147,10	A	590,00	28-févr.-25	ACD
TPCI.O43	TPCI 5,90% 2020 - 2030	10 000	10 000	NC	10 000			59,81	A	590,00	23-avr.-25	ACD
TPCI.O44	TPCI 5,80% 2020 - 2027	10 000	9 900	NC	9 900			58,79	A	580,00	23-avr.-25	ACD
TPCI.O45	TPCI 5,80% 2020 -2027	8 000	8 000	NC	8 000			442,45	A	464,00	16-juin-24	ACD
TPCI.O46	TPCI 5,90% 2020 - 2030	8 750	8 925	NC	8 925			492,27	A	516,25	16-juin-24	ACD
TPCI.O47	TPCI 5,80% 2020 - 2027	8 000	8 200	NC	8 200			442,45	A	464,00	16-juin-24	ACD
TPCI.O48	TPCI 5,80% 2020- 2027	8 000	7 920	NC	7 920			387,93	A	464,00	29-juil.-24	ACD
TPCI.O49	TPCI 5,90% 2020- 2030	8 750	8 824	NC	8 824.38			431,62	A	516,25	29-juil.-24	ACD
TPCI.O50	TPCI 5,90% 2020-2030	8 750	8 750	NC	8 750			389,30	A	516,25	28-août-24	ACD
TPCI.O51	TPCI 5,80 % 2020-2027	8 000	8 000	NC	8 000			305,53	A	464,00	2-oct.-24	ACD
TPCI.O52	TPCI 5,90 % 2020 -2030	8 750	9 013	NC	9 012.50			339,94	A	516,25	2-oct.-24	ACD
TPCI.O53	TPCI 5,80% 2020-2027	8 000	8 480	NC	8 480			272,57	A	464,00	28-oct.-24	ACD
TPCI.O54	TPCI 5,90% 2020-2030	8 750	8 575	NC	8 575			303,26	A	516,25	28-oct.-24	ACD
TPCI.O55	TPCI 5,80% 2020 -2027	8 000	8 400	NC	8 400			200,31	A	464,00	24-déc.-24	ACD
TPCI.O56	TPCI 5,90% 2020- 2030	8 750	9 450	NC	9 450			222,86	A	516,25	24-déc.-24	ACD
TPCI.O57	TPCI 5,80% 2020-2027	8 000	7 680	NC	7 680			243,41	A	464,00	20-nov.-24	ACD
TPCI.O58	TPCI 5,80% 2021-2028	8 000	8 000	NC	8 000			104,24	A	464,00	9-mars-25	ACD
TPCI.O59	TPCI 5,90% 2021-2031	8 750	9 056	NC	9 056.25			115,98	A	516,25	9-mars-25	ACD
TPCI.O60	TPCI 5,80% 2021-2028	10 000	10 000	NC	10 000			27,01	A	580,00	13-mai-25	ACD
TPCI.O61	TPCI 5,90% 2021-2031	10 000	10 050	NC	10 050			27,48	A	590,00	13-mai-25	ACD
TPCI.O62	TPCI 5,80 % 2021 -2028	10 000	9 900	NC	9 900			530,87	A	580,00	30-juin-24	ACD
TPCI.O63	TPCI 5,90% 2021 -2031	10 000	10 000	NC	10 000			540,03	A	590,00	30-juin-24	ACD
TPCI.O64	TPCI 5,80 % 2021 - 2028	10 000	10 000	NC	10 000			456,39	A	580,00	16-août-24	ACD
TPCI.O65	TPCI 5,90 % 2021-2031	10 000	10 700	NC	10 700			391,72	A	590,00	30-sept.-24	ACD
TPCI.O66	TPCI 5,90% 2021-2031	10 000	9 400	NC	9 400			333,69	A	590,00	5-nov.-24	ACD
TPCI.O67	TPCI 5,90 % 2021-2036	10 000	10 200	NC	10 200			267,60	A	590,00	16-déc.-24	ACD
TPCI.O68	TPCI 5,90 % 2022-2037	10 000	10 000	NC	10 000			191,83	A	590,00	1-févr.-25	ACD
TPCI.O69	TPCI 5,75 % 2022-2037	10 000	10 000	NC	10 000			108,70	A	575,00	22-mars-25	ACD
TPCI.O70	TPCI 5,75 % 2022-2037	10 000	10 300	NC	10 300			48,84	A	575,00	29-avr.-25	ACD
TPCI.O71	TPCI 5,65% 2022-2032	10 000	10 150	NC	10 150			540,30	A	565,00	15-juin-24	ACD
TPCI.O72	TPCI 5,65% 2022-2029	10 000	10 000	NC	10 000			472,38	A	565,00	29-juil.-24	ACD
TPCI.O73	TPCI 5,75% 2022-2032	10 000	10 000	NC	10 000			480,74	A	575,00	29-juil.-24	ACD
TPCI.O74	TPCI 5,85% 2022-2042	10 000	10 000	NC	10 000			472,38	A	565,00	29-juil.-24	ACD
TPCI.O75	TPCI 5,65% 2022-2029	10 000	10 700	NC	10 700			364,32	A	565,00	7-oct.-24	ACD
TPCI.O76	TPCI 5,75% 2022-2032	10 000	10 000	NC	10 000			370,77	A	575,00	7-oct.-24	ACD
TPCI.O77	TPCI (TAUX DE BASE + SPREAD) % 2022-2029	10 000	10 000	NC	10 000			228,60	T	188,75	11-mai-24	ACD
TPCI.O78	TPCI 5,65% 2022-2029	10 000	10 000	NC	10 000			260,89	A	565,00	13-déc.-24	ACD
TPCI.O79	TPCI 5,75% 2023-2030	10 000	10 000	NC	10 000			144,54	A	575,00	28-févr.-25	ACD
TPCI.O80	TPCI 6% 2023-2030	10 000	10 000	9 600	9 600	12 400	119 640 000	21,37	A	600,00	17-mai-25	ACD
TPCI.O81	TPCI 5,90% 2023-2028	10 000	10 500	NC	10 500			490,05	A	590,00	31-juil.-24	ACD
TPCI.O82	TPCI 6,00% 2023-2030	10 000	10 000	NC	10 000			498,36	A	600,00	31-juil.-24	ACD
TPCI.O83	TPCI 5,90 % 2023-2028	10 000	10 000	NC	10 000			372,38	A	590,00	12-oct.-24	ACD
TPCI.O84	TPCI 6,00 % 2023-2030	10 000	10 000	NC	10 000			378,69	A	600,00	12-oct.-24	ACD
TPCI.O85	TPCI 5,90 % 2023 - 2028	10 000	9 800	NC	9 800			270,82	A	590,00	14-déc.-24	ACD
TPCI.O86	TPCI 6,00 % 2023 - 2030	10 000	10 000	NC	10 000			275,41	A	600,00	14-déc.-24	ACD
TPNE.O1	TRESOR PUBLIC DU NIGER 6,50% 2019-2026	10 000	10 000	NC	10 000			112,19	A	650,00	28-mars-25	ACD
TPNE.O2	TRESOR PUBLIC DU NIGER 6,50% 2019 - 2026	10 000	10 000	NC	10 000			538,11	A	650,00	1-août-24	ACD
TPNE.O3	TRESOR PUBLIC DU NIGER 6,5% 2020-2027	8 000	8 000	NC	8 000			431,91	A	520,00	31-juil.-24	ACD
TPNE.O4	TRESOR PUBLIC DU NIGER 6,30% 2	10 000	10 000	NC	10 000			481,97	A	630,00	24-août-24	ACD
TPNE.O5	TPNE 6,15 % 2022-2034	10 000	10 000	NC	10 000			608,28	A	615,00	3-juin-24	ACD
TPNE.O6	TRESOR PUBLIC DU NIGER 6,15% 2022 - 2034	10 000	10 000	NC	10 000			282,30	A	615,00	14-déc.-24	ACD
TPNE.O7	TRESOR PUBLIC DU NIGER 6,25 % 2023-2028	10 000	10 000	NC	10 000			584,02	A	625,00	23-juin-24	ACD
TPTG.O2	TPTG 6% 2022-2037	10 000	10 000	NC	10 000			321,31	A	600,00	16-nov.-24	ACD
TOTAL								44 275		428 829 000		

OBLIGATIONS REGIONALES

BIDC.O4	BIDC-EBID 6,10% 2017-2027	5 000	5 000	NC	5 000	290,83	A	305,00	16-juin-24	ACD
BIDC.O5	BIDC-EBID 6,40% 2019-2026	10 000	10 000	NC	10 000	244,40	S	320,00	12-juil.-24	ACD
BIDC.O6	BIDC-EBID 6,50 % 2021-2028	8 000	8 000	NC	8 000	17,05	S	261,42	18-nov.-24	ACD
BIDC.O7	BIDC-EBID 5,90% 2022-2029	10 000	9 999	NC	9 999	278,88	S	295,00	9-juin-24	ACD
CRRH.O10	CRRH-UEMOA 6,10% 2022-2037	10 000	10 000	NC	10 000	196,07	S	305,00	3-août-24	AC
CRRH.O2	CRRH-UEMOA 6.10% 2012-2024	10 000	9 800	NC	9 800	224,56	S	305,00	17-juil.-24	AC
CRRH.O4	CRRH-UEMOA 6% 2014-2024	10 000	10 000	NC	10 000	249,18	S	300,00	30-juin-24	AC
CRRH.O5	CRRH-UEMOA 5.85% 2015-2025	10 000	10 000	NC	10 000	234,96	S	290,90	4-juil.-24	AC
CRRH.O6	CRRH-UEMOA 5.85% 2016-2026	10 000	10 000	NC	10 000	237,86	S	292,50	3-juil.-24	ACD
CRRH.O7	CRRH-UEMOA 5.95% 2017-2029	4 583	4 583	NC	4 583	9,63	S	136,35	17-nov.-24	AC
CRRH.O8	CRRH-UEMOA 5.95% 2018-2030	5 833	5 833	NC	5 833.33	155,62	S	173,54	21-juin-24	AC
CRRH.O9	CRRH-UEMOA 6.05% 2018-2033	6 667	6 667	NC	6 667	180,84	S	201,67	21-juin-24	AC
TOTAL						0		0		

OBLIGATIONS PRIVEES

BHSN.O1	DIASPORA BONDS BHS 6,25% 2019-	10 000	9 900	NC	9 900	240,78	S	310,79	10-juil.-24	ACD
FBOAD.O1	FCTC BOAD DOLI-P 6,10% 2023-2030	8 200	8 200	NC	8 200	97,30	S	252,16	20-sept.-24	AC
FDFINBF.O1	FIDELIS FINANCE CAP25 7,00% 2023-2028	10 000	10 000	NC	10 000	17,98	S	330,80	20-nov.-24	ACD
FEPTC.O1	FCTC EPT 7 % 2023-2030	10 000	10 000	NC	10 000	5,59	T	171,50	27-août-24	ACD
FEPTC.O2	FCTC EPT 7,25 % 2023-2033	10 000	10 000	NC	10 000	5,79	T	177,63	27-août-24	ACD
FEPTC.O3	FCTC EPT 7,50% 2023-2038	10 000		NC		5,99	T	183,75	27-août-24	ACD
FNSBC.O1	FCTC NSIA BANQUE 7 % 2020-2025	2 222	2 222	NC	2 222.22	31,07	T	38,11	16-juin-24	ACD
FORBT.O1	FCTC ORABANK 7 % 2021-2026	6 111	6 661	NC	6 661.11	71,77	T	104,81	28-juin-24	ACD
FSNTS.O1	FCTC SONATEL C-1 6,40 % 2023-2	10 000	10 000	NC	10 000	436,62	S	602,00	19-juil.-24	AC
FSNTS.O2	FCTC SONATEL C-2 6,60 % 2023-2	10 000	10 000	NC	10 000	449,67	S	620,00	19-juil.-24	AC
FTIMC.O1	FCTC TEYLIOM IMMO 7 % 2021-2028	7 083	7 579	NC	7 579.16	109,60	T	121,48	8-juin-24	ACD
ORGT.O2	ORAGROUP SA 7,15% 2021-2028	9 000	9 000	NC	9 000	59,78	S	321,75	26-oct.-24	ACD
PADS.O3	PAD 6,60% 2020-2027	7 000	7 000	NC	7 000	51,75	S	231,00	19-oct.-24	ACD
PTRC.O1	PETRO IVOIRE 6,80% 2022-2029	10 000	10 750	NC	10 750	304,07	S	333,20	15-juin-24	ACD
SNLC.O1	SENELEC 6,50% 2018-2025	2 000	1 970	NC	1 970	22,61	S	65,00	27-sept.-24	AC
SNTS.O2	SONATEL 6,50% 2020-2027	7 000	6 860	NC	6 860	157,76	S	212,68	16-juil.-24	ACD
TOTAL						0		0		

SUKUK ET TITRES ASSIMILES

SUKSN.S2	SUKUK SN 6% 2016-2026	10 000	10 750	NC	10 750	208,33	S	303,33	26-juil.-24	ACD
SUKTG.S1	SUKUK TG 6.5% 2016-2026	10 000	10 000	NC	10 000	211,61	S	373,91	17-août-24	ACD
TOTAL						0		0		
TOTAL - Marché des obligations						44 275		428 829 000		

Légende :
 (#) (*) Ex-Coupon couru (#/#)Cours de référence amorti / Coupon couru Ex-c (#)Ex-marge de profits
 Cours du jour: Ouv.: Ouverture Clôt.: Clôture Moy.: Moyen
 Type Amort: Type d'Amortissement IF: In Fine AC: Amortissement Constant AD: Amortissement Dégressif ACD: Amortissement Constant Différé
 Période: Périodicité de paiement des coupons A: Annuelle S: Semestrielle T: Trimestrielle
 Eché.: Échéance de paiement des intérêts
 Mentions: NC: Non Coté Ex-c: Ex-coupon ou Ex-droit SP: Suspendu

INFORMATIONS
OPERATIONS EN COURS

Emetteur	Opération
ORANGE CI	Paiement de dividendes de 780 F CFA net par action, le 03/06/2024
SICABLE	Paiement de dividendes de 79,58 F CFA net par action, le 31/05/2024
ECOBANK CI	Paiement de dividendes de 594 F CFA net par action, le 30/05/2024
BANK OF AFRICA NG	Paiement de dividendes de 609,15 F CFA net par action, le 31/05/2024

AVIS

Entité	N°	Nature	Objet
BRVM	113-2024	Transactions Sur Dossier	Transactions Sur Dossier

COMMUNIQUES

Emetteur	N°	Nature	Objet
FILTISAC CI	20240530	Communiqué-Avis de Convocation	Avis de convocation - Assemblée Générale Ordinaire - FILTISAC CI
SMB	20240530-1	Communiqué-Avis de Convocation	Avis de convocation - Assemblée Générale Ordinaire - SMB CI
TRACTAFRIC CI	20240530-2	Etats financiers	Etats financiers - Exercice 2023 - TRACTAFRIC MOTORS CI (Annule et remplace le précédent)
FILTISAC CI	20240530-3	Pouvoir	Pouvoir - Assemblée Générale Ordinaire - FILTISAC CI
SMB	20240530-4	Pouvoir	Pouvoir - Assemblée Générale Ordinaire - SMB CI
FILTISAC CI	20240530-5	Projet de Résolutions	Projet de résolution - Assemblée Générale Ordinaire - FILTISAC CI
SMB	20240530-6	Projet de Résolutions	Projet de résolution - Assemblée Générale Ordinaire - SMB CI

QUANTITES RESIDUELLES
MARCHE DES ACTIONS

Symbole	Titre	Quantité résiduelle à l'achat	Cours Achat / Vente			Quantité résiduelle à la vente	Cours de Référence
ABJC	SERVAIR ABIDJAN CI	850	1,805	/	1,845	130	1 845
BICC	BICI CI	1 160	8,005	/			8 005
BNBC	BERNABE CI	151	1,050	/	1,110	50	1 050
BOAB	BANK OF AFRICA BN	56	6,920	/	6,950	994	6 950
BOABF	BANK OF AFRICA BF	12	6,505	/	6,520	321	6 505
BOAC	BANK OF AFRICA CI	75	6,985	/	7,090	25	7 090
BOAM	BANK OF AFRICA ML	417	1,630	/	1,645	19	1 645
BOAN	BANK OF AFRICA NG	5	5,415	/	5,490	127	5 490
BOAS	BANK OF AFRICA SENEGAL	13	3,945	/	3,950	3 232	3 950
CABC	SICABLE CI	89	980	/	1,030	2 000	980
CBIBF	CORIS BANK INTERNATIONAL	10	9,840	/	10,450	360	10 425
CFAC	CFAO MOTORS CI	30	685	/	700	2 990	700
CIEC	CIE CI	60	1,860	/	1,880	1 284	1 880
ECOC	ECOBANK COTE D'IVOIRE	286	7,300	/	7,385	138	7 300
ETIT	ECOBANK TRANS. INCORP. TG	291 254	16	/	17	965 360	17
FTSC	FILTISAC CI	307	1,275	/	1,350	9 490	1 350
NEIC	NEI-CEDA CI	50	785	/	845	180	845
NSBC	NSIA BANQUE COTE D'IVOIRE	29	5,950	/	6,000	2 985	6 000
NTLC	NESTLE CI	148	7,455	/	7,490	1 544	7 490
ONTBF	ONATEL BF	516	2,720	/	2,725	4 752	2 725
ORAC	ORANGE COTE D'IVOIRE	1	11,200	/	11,500	5	11 200
ORGT	ORAGROUP TOGO	150	1,580	/	1,690	4 950	1 690
PALC	PALM CI	10	5,700	/	5,900	4 358	5 900
PRSC	TRACTAFRIC MOTORS CI	38	2,255	/	2,295	25	2 255
SAFC	SAFCA CI	7	910	/	980	217	980
SCRC	SUCRIVOIRE	1 913	500	/	510	1 998	510
SDCC	SODE CI	10	5,000	/	5,130	42	5 130
SDSC	AFRICA GLOBAL LOGISTICS CI	4	1,430	/	1,440	25	1 440
SEMC	EVIOSYS PACKAGING SIEM CI			/			700
SGBC	SOCIETE GENERALE COTE D'IVOIRE	174	19,300	/	19,400	151	19 300
SHEC	VIVO ENERGY CI	200	740	/	750	306	735
SIBC	SOCIETE IVOIRIENNE DE BANQUE	323	5,950	/	6,000	3 648	5 950
SICC	SICOR CI			/	3,630	183	3 635
SIVC	AIR LIQUIDE CI	56	600	/	645	70	645
SLBC	SOLIBRA CI			/			83 250
SMBC	SMB CI	12	11,505	/	11,750	14	11 500
SNTS	SONATEL SN	103	19,000	/	19,090	8	19 000
SOGC	SOGB CI	72	3,035	/	3,125	1 958	3 125
SPHC	SAPH CI	16	2,340	/	2,400	500	2 400
STAC	SETAO CI	18	740	/	780	250	790
STBC	SITAB CI	6	6,660	/	7,000	916	7 000
SVOC	MOVIS CI			/			2 395
TTLC	TOTALENERGIES MARKETING CI	1 427	1,995	/	2,000	1 258	2 000
TTLS	TOTALENERGIES MARKETING SN	25	2,260	/	2,350	30 655	2 250
UNLC	UNILEVER CI			/	6,000	4	6 000
UNXC	UNIWAX CI	137	395	/	400	4 911	400

QUANTITES RESIDUELLES

MARCHE DES DROITS

Symbole	Titre	Quantité résiduelle à l'achat	Cours Achat / Vente	Quantité résiduelle à la vente	Cours de Référence
---------	-------	-------------------------------	---------------------	--------------------------------	--------------------

QUANTITES RESIDUELLES
MARCHE DES OBLIGATIONS

Symbole	Titre	Quantité résiduelle à l'achat	Cours Achat / Vente	Quantité résiduelle à la vente	Cours de Référence	
BHSN.O1	DIASPORA BONDS BHS 6,25% 2019-		/		9 900	
FBOAD.O1	FCTC BOAD DOLI-P 6,10% 2023-2030		/		8 200	
FDFINBF.O1	FIDELIS FINANCE CAP25 7,00% 2023-2028		/		10 000	
FEPTC.O1	FCTC EPT 7 % 2023-2030		/		10 000	
FEPTC.O2	FCTC EPT 7,25 % 2023-2033	22	10,000	/	10 000	
FEPTC.O3	FCTC EPT 7,50% 2023-2038		/		10 000	
PADS.O3	PAD 6,60% 2020-2027		/		7 000	
PTRC.O1	PETRO IVOIRE 6,80% 2022-2029		/		10 750	
SNLC.O1	SENELEC 6,50% 2018-2025		/		1 970	
SNTS.O2	SONATEL 6,50% 2020-2027		/ 7,000	1	6 860	
FNSBC.O1	FCTC NSIA BANQUE 7 % 2020-2025		/		2 222	
FORBT.O1	FCTC ORABANK 7 % 2021-2026		/ 6,172.22	221	6 661	
FSNTS.O1	FCTC SONATEL C-1 6,40 % 2023-2		/ 10,000	15 000	10 000	
FSNTS.O2	FCTC SONATEL C-2 6,60 % 2023-2		/		10 000	
FTIMC.O1	FCTC TEYLIOM IMMO 7 % 2021-2028	8 510	7,012.50	/ 7,579.16	2 085	7 579
ORGT.O2	ORAGROUP SA 7,15% 2021-2028	230	9,000	/ 9,630	1 340	9 000
EOM.O10	ETAT DU MALI 6,20 % 2022-2029		/		9 890	
EOM.O11	ETAT DU MALI 6,40 % 2023-2030		/		10 000	
EOM.O12	ETAT DU MALI 6,50 % 2023-2030		/		9 900	
EOM.O3	ETAT DU MALI 6,50 % 2018-2025		/ 4,000	16	4 000	
EOM.O4	ETAT DU MALI 6,50% 2019-2027		/		8 000	
EOM.O5	ETAT DU MALI 6,50% 2020-2028		/ 7,920	10	7 840	
TPTG.O2	TPTG 6% 2022-2037		/		10 000	
TPNE.O2	TRESOR PUBLIC DU NIGER 6,50% 2019 - 2026		/ 10,000	10	10 000	
TPNE.O3	TRESOR PUBLIC DU NIGER 6,5% 2020-2027		/ 8,000	250	8 000	
TPNE.O4	TRESOR PUBLIC DU NIGER 6,30% 2		/ 10,000	50	10 000	
TPNE.O5	TPNE 6,15 % 2022-2034		/		10 000	
TPNE.O6	TRESOR PUBLIC DU NIGER 6,15% 2022 - 2034		/		10 000	
TPNE.O7	TRESOR PUBLIC DU NIGER 6,25 % 2023-2028		/		10 000	
TPCI.O82	TPCI 6,00% 2023-2030		/ 10,000	20 000	10 000	
TPCI.O83	TPCI 5,90 % 2023-2028		/ 10,000	19 960	10 000	
TPCI.O84	TPCI 6,00 % 2023-2030		/		10 000	
TPCI.O85	TPCI 5,90 % 2023 - 2028		/		9 800	
TPCI.O86	TPCI 6,00 % 2023 - 2030		/ 10,000	60	10 000	
TPNE.O1	TRESOR PUBLIC DU NIGER 6,50% 2019-2026		/		10 000	
TPCI.O76	TPCI 5,75% 2022-2032		/		10 000	
TPCI.O77	TPCI (TAUX DE BASE + SPREAD) % 2022-2029		/		10 000	
TPCI.O78	TPCI 5,65% 2022-2029		/		10 000	
TPCI.O79	TPCI 5,75% 2023-2030		/ 10,000	70	10 000	
TPCI.O80	TPCI 6% 2023-2030		/ 9,600	64 100	9 600	
TPCI.O81	TPCI 5,90% 2023-2028		/		10 500	
TPCI.O70	TPCI 5,75 % 2022-2037		/ 10,000	2 000	10 300	
TPCI.O71	TPCI 5,65% 2022-2032		/		10 150	
TPCI.O72	TPCI 5,65% 2022-2029		/		10 000	
TPCI.O73	TPCI 5,75% 2022-2032		/ 10,000	14 590	10 000	
TPCI.O74	TPCI 5,85% 2022-2042		/		10 000	
TPCI.O75	TPCI 5,65% 2022-2029		/		10 700	
TPCI.O64	TPCI 5,80 % 2021 - 2028		/		10 000	
TPCI.O65	TPCI 5,90 % 2021-2031		/		10 700	
TPCI.O66	TPCI 5,90% 2021-2031		/		9 400	

TPCI.067	TPCI 5,90 % 2021-2036			/				10 200
TPCI.068	TPCI 5,90 % 2022-2037			/	10,000		26	10 000
TPCI.069	TPCI 5,75 % 2022-2037			/	10,000		70	10 000
TPCI.058	TPCI 5,80% 2021-2028			/				8 000
TPCI.059	TPCI 5,90% 2021-2031			/				9 056
TPCI.060	TPCI 5,80% 2021-2028			/				10 000
TPCI.061	TPCI 5,90% 2021-2031			/				10 050
TPCI.062	TPCI 5,80 % 2021 -2028		100	10,000	/			9 900
TPCI.063	TPCI 5,90% 2021 -2031			/				10 000
TPCI.052	TPCI 5,90 % 2020 -2030			/				9 013
TPCI.053	TPCI 5,80% 2020-2027			/				8 480
TPCI.054	TPCI 5,90% 2020-2030			/				8 575
TPCI.055	TPCI 5,80% 2020 -2027			/				8 400
TPCI.056	TPCI 5,90% 2020- 2030			/				9 450
TPCI.057	TPCI 5,80% 2020-2027			/				7 680
TPCI.046	TPCI 5,90% 2020 - 2030			/				8 925
TPCI.047	TPCI 5,80% 2020 - 2027			/				8 200
TPCI.048	TPCI 5,80% 2020- 2027			/				7 920
TPCI.049	TPCI 5,90% 2020- 2030			/				8 824
TPCI.050	TPCI 5,90% 2020-2030			/				8 750
TPCI.051	TPCI 5,80 % 2020-2027			/	8,000		2 000	8 000
TPCI.040	TPCI 5,75% 2019-2026			/				6 000
TPCI.041	TPCI 5,80% 2020-2027		50	10,000	/			9 650
TPCI.042	TPCI 5,90% 2020-2030			/				10 000
TPCI.043	TPCI 5,90% 2020 - 2030			/	10,000		31	10 000
TPCI.044	TPCI 5,80% 2020 - 2027			/	9,900		240	9 900
TPCI.045	TPCI 5,80% 2020 -2027			/				8 000
TPCI.034	TPCI 6% 2019-2029			/				6 250
TPCI.035	TPCI 5,75% 2019 -2026			/				10 250
TPCI.036	TPCI 5,75% 2019- 2026			/				10 000
TPCI.037	TPCI 5,80% 2019-2026			/	6,000		66	6 000
TPCI.038	TPCI 5,75% 2019-2026			/				6 000
TPCI.039	TPCI 5,75% 2019 - 2026			/				6 420
TPCI.028	TPCI 6% 2018 - 2026		7	9,600	/			9 600
TPCI.029	TPCI 6% 2018-2026			/				9 700
TPCI.030	TPCI 5,95% 2018-2025			/				4 000
TPCI.031	TPCI 5,75% 2019 - 2026			/				10 230
TPCI.032	TPCI 2,23% 2019-2026			/				10 000
TPCI.033	TPCI 5.75% 2019-2026			/				4 160
TPCI.022	TPCI 5.90% 2016 - 2026			/				10 000
TPCI.023	TPCI 5.90% 2016-2026			/	10,000		26	10 000
TPCI.024	TPCI 6.25% 2017-2029			/				10 001
TPCI.025	TPCI 5,95% 2017-2024 A			/				10 000
TPCI.026	TPCI 5,95% 2017-2024 B			/				10 000
TPCI.027	TPCI 6% 2017-2025			/				10 250
TPBJ.06	TPBJ 5,75% 2022-2037			/	10,000		10 000	10 000
TPBJ.07	TPBJ 5,70% 2023-2030			/				10 001
TPBJ.08	TPBJ 6,20% 2023-2038			/				10 000
TPCI.017	TPCI 3% 2014-2024			/				10 000
TPCI.019	TPCI 5.99% 2015-2025			/				9 850
TPCI.021	TPCI 6% 2016-2028			/				10 000
TPBF.07	TPBF 6,50% 2018- 2025		6	10,000	/			10 000
TPBF.08	TPBF 6,50% 2019-2027			/				10 000
TPBF.09	TPBF 6,50% 2019 - 2027		45	10,000	/	10,600	531	10 600
TPBJ.03	TPBJ 6,50% 2020-2028			/				10 000

TPBJ.O4	TPBJ 5,50 % 2022-2037			/			10 000
TPBJ.O5	TPBJ 5,85 % 2022-2042			/	9,300	897	9 300
TPBF.O16	ETAT DU BURKINA 6% 2023-2028			/			10 000
TPBF.O17	TPBF 6,30 % 2023-2030			/			10 000
TPBF.O18	TPBF 6,50% 2023-2033			/			9 900
TPBF.O4	TPBF 6.50% 2017-2027			/			9 800
TPBF.O5	TPBF 6,50% 2017-2024			/			10 000
TPBF.O6	TPBF 6.50% 2018-2025			/	10,000	36	9 800
TPBF.O10	TPBF 6,50% 2020 - 2028			/	6,666.68	10	6 667
TPBF.O11	TPBF 6,50 % 2020-2028			/			7 501
TPBF.O12	TPBF 6.50% 2021-2031			/			10 000
TPBF.O13	TPBF 6,50 % 2021 - 2031	25	9,900	/	10,000	25	10 000
TPBF.O14	TPBF 6,30% 2022-2034			/	9,900	1 000	9 995
TPBF.O15	ETAT DU BURKINA 6,30 % 2022-2			/	10,000	9 911	9 999
EOS.O12	ETAT DU SENEGAL 6,15 % 2023-2028			/	10,000	5 000	10 000
EOS.O13	ETAT DU SENEGAL 6,30 % 2023-2030			/			10 000
EOS.O14	ETAT DU SENEGAL 6,50 % 2023-2033	60	10,000	/			10 000
EOS.O7	ETAT SENEGAL 6.30% 2015-2025			/			10 000
EOS.O8	ETAT DU SENEGAL 5,95% 2022-2034			/			10 000
EOS.O9	ETAT DU SENEGAL 6,00 % 2023-20			/			9 600
EOM.O6	ETAT DU MALI 6,50% 2020-2027			/	8,000	4	8 000
EOM.O7	ETAT DU MALI 6.50% 2021-2031			/	8,750	29	8 750
EOM.O8	ETAT DU MALI 6,20 % 2022-2032			/			10 000
EOM.O9	ETAT DU MALI 6,30% 2022-2032			/	10,000	53	10 000
EOS.O10	ETAT DU SENEGAL 6,15 % 2023-2030			/			10 000
EOS.O11	ETAT DU SENEGAL 6,35 % 2023-2033			/			10 000
BIDC.O4	BIDC-EBID 6.10% 2017-2027	80	5,000	/			5 000
BIDC.O5	BIDC-EBID 6,40% 2019-2026			/	10,000	11	10 000
BIDC.O6	BIDC-EBID 6,50 % 2021-2028	140	8,000	/			8 000
BIDC.O7	BIDC-EBID 5,90% 2022-2029			/	9,990	1 968	9 999
CRRH.O10	CRRH-UEMOA 6,10% 2022-2037			/	10,000	2 709	10 000
CRRH.O2	CRRH-UEMOA 6.10% 2012-2024			/			9 800
CRRH.O4	CRRH-UEMOA 6% 2014-2024			/			10 000
CRRH.O5	CRRH-UEMOA 5.85% 2015-2025			/			10 000
CRRH.O6	CRRH-UEMOA 5.85% 2016-2026			/			10 000
CRRH.O7	CRRH-UEMOA 5.95% 2017-2029			/			4 583
CRRH.O8	CRRH-UEMOA 5.95% 2018-2030			/			5 833
CRRH.O9	CRRH-UEMOA 6.05% 2018-2033			/			6 667

SUKUK ET TITRES ASSIMILES

Symbole	Titre	Quantité résiduelle à l'achat	Cours Achat / Vente	Quantité résiduelle à la vente	Cours de Référence
SUKSN.S2	SUKUK SN 6% 2016-2026		/		10 750
SUKTG.S1	SUKUK TG 6.5% 2016-2026		/		10 000

CALENDRIER DES ASSEMBLEES GENERALES
ANNEE : 2024

Société	Nature	Date	Heure	Lieu
BERNABE CI	Ordinaire	20/06/2024	10:00:00	ABIDJAN, salle de conférence GEWELS de la Maison du Patronat Ivoirien (CGECI) au Plateau
FILTISAC CI	Ordinaire	20/06/2024	10:00:00	Espace Latrille Events - Salle KOSSIA, II-Plateaux Boulevard Latrille, Abidjan - Cocody
SMB	Ordinaire	14/06/2024	09:30:00	Amphithéâtre de la CGECI (La Maison de l'Entreprise) sis à Abidjan-Plateau, à l'Angle du Boulevard de la République et de l'Avenue Lamblin
MOVIS CI	Extraordinaire	14/06/2024	10:45:00	Siège social de MOVIS CI (Situé à Vridi, zone Industrielle, dans la Rue des Conteneurs)
MOVIS CI	Ordinaire	14/06/2024	09:30:00	Siège social de MOVIS CI (Situé à Vridi, en zone Industrielle, dans la Rue des Conteneurs)
PALM CI	Ordinaire	13/06/2024	09:00:00	VISIOCONFERENCE
NESTLE CI	Ordinaire	11/06/2024	10:00:00	Espace CRYSTAL, situé à Abidjan, Zone 4 C, 08 Rue du Chevalier de Clieu « Salle DIAMANT »
ECOBANK TG	Mixte	06/06/2024	10:00:00	Salle de conférence du Centre Panafricain Ecobank, 2365, Boulevard du Mono, Lomé, Togo
SAPH CI	Ordinaire	04/06/2024	09:00:00	VISIOCONFERENCE
SIB	Mixte	04/06/2024	10:00:00	CRRAE-UMOA (Abidjan - Plateau Angle Boulevard Botreau Roussel, Rue Privée CRRAE-UMOA)
SOLIBRA	Ordinaire	31/05/2024	09:30:00	Espace LATRILLE EVENTS, Cocody Boulevard Latrille, Carrefour Duncan
SETAO CI	Ordinaire	30/05/2024	10:00:00	Hôtel TIAMA (salon EBENE)
TOTAL SENEGAL S.A.	Ordinaire	29/05/2024	10:00:00	Hôtel Radisson Blu Dakar
NEI-CEDA CI	Ordinaire	28/05/2024	10:00:00	Hôtel TIAMA, Abidjan - Plateau
SGB CI	Mixte	28/05/2024	09:00:00	Espace Latrille Events, sis à Abidjan Commune de Cocody, aux Deux-Plateaux Boulevard Latrille
BICI CI	Ordinaire	27/05/2024	10:00:00	Auditorium de la Maison des Entreprises (CGECI) sise au Plateau
BICI CI	Extraordinaire	27/05/2024	11:30:00	Auditorium de la Maison des Entreprises (CGECI) sise au Plateau
SOGB	Ordinaire	24/05/2024	10:30:00	Immeuble CRRAE - UEMOA sis à Abidjan Plateau
NSBC	Ordinaire	23/05/2024	10:30:00	Amphithéâtre de la Caisse de Retraite par Répartition avec Epargne de l'UMOA (CRRAE-UMOA), sis à Abidjan-Plateau, boulevard Botreau ROUSSEL
ECOBANK CI	Ordinaire	25/04/2024	10:00:00	Hôtel Radisson Blu, sis à Abidjan Port-Bouët, route de l'Aéroport International Félix Houphouët Boigny
SONATEL	Ordinaire	25/04/2024	10:00:00	PAR VISIOCONFERENCE dans ses locaux situés au Technopole à Dakar
BANK OF AFRICA ML	Ordinaire	23/04/2024	09:30:00	Siège de la banque à l'Immeuble BANK OF AFRICA, Avenue du Mali, Quartier ACI 2000
BANK OF AFRICA SN	Ordinaire	18/04/2024	09:30:00	Immeuble Elan II au 2ème Etage, Almadies, Zone 12, Route de Ngor à Dakar
ORANGE CI	Ordinaire	16/04/2024	10:00:00	Siège de la société, sis à Abidjan, Cocody Riviera Golf, Boulevard de France, Immeuble Orange Village
BANK OF AFRICA BN	Ordinaire	12/04/2024	09:00:00	Hôtel Golden Tulip à Cotonou
CORIS BANK INTERNATIONAL	Ordinaire	12/04/2024	09:00:00	Sopatel Hôtel Silmandé
SICABLE	Ordinaire	05/04/2024	10:00:00	Hôtel TIAMA, ABIDJAN
BANK OF AFRICA NG	Ordinaire	04/04/2024	10:00:00	Centre de Formation de BOA-NIGER (BOA-Siège)
BANK OF AFRICA BF	Ordinaire	28/03/2024	10:00:00	Salle WANGO I à l'hôtel LANCASTER (EX LAICO HOTEL) OUAGA 2000
BANK OF AFRICA CI	Ordinaire	28/03/2024	10:00:00	Salle Fromager de l'hôtel IVOTEL du Plateau (10ème étage)
AIR LIQUIDE CI	Ordinaire	10/01/2024	10:00:00	Salle de conférence de la CRRAE-UMOA

L'actualité de la BRVM sur nos plateformes digitales

Infos BRVM

Pour recevoir les informations boursières par SMS, souscrivez :



Côte d'Ivoire : *430#
Bénin : *430*15#



Côte d'Ivoire : #139#
Burkina Faso : *310#



Côte d'Ivoire : *431#
Niger : *512*9#
Togo : *310#

Site web

www.brvm.org

Application Mobile

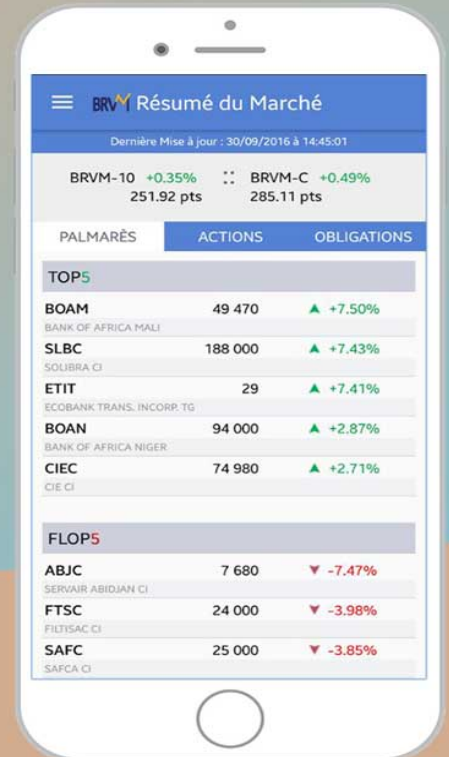

Nous suivre sur :

