

BRVM COMPOSITE	199,95
Variation Jour	-0,04 %
Variation annuelle	-1,61 %

BRVM 30	100,01
Variation Jour	-0,16 %
Variation annuelle	0,01 %

BRVM PRESTIGE	102,77
Variation Jour	0,12 %
Variation annuelle	2,77 %

Evolution des indices

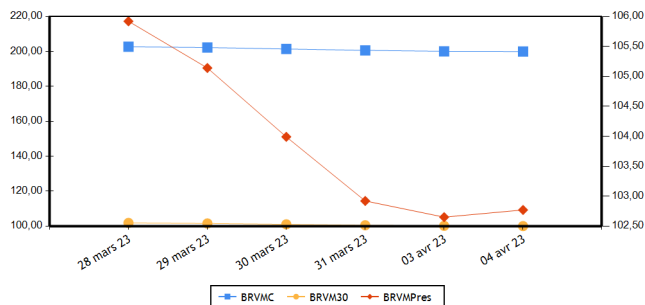

Volumes et valeurs transigés

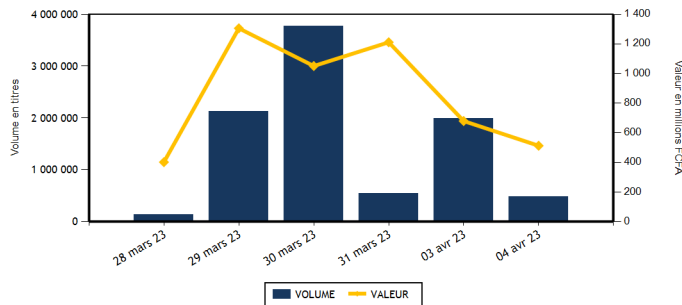

Actions	Niveau	Evol. Jour
Capitalisation boursière (FCFA)(Actions & Droits)	7 438 807 330 119	-0,04 %
Volume échangé (Actions & Droits)	445 730	-77,00 %
Valeur transigée (FCFA) (Actions & Droits)	144 553 915	-31,31 %
Nombre de titres transigés	37	-15,91 %
Nombre de titres en hausse	11	-15,38 %
Nombre de titres en baisse	15	-25,00 %
Nombre de titres inchangés	11	0,00 %

Obligations	Niveau	Evol. Jour
Capitalisation boursière (FCFA)	10 056 155 949 145	-0,06 %
Volume échangé	37 166	-23,13 %
Valeur transigée (FCFA)	368 240 039	-21,49 %
Nombre de titres transigés	5	25,00 %
Nombre de titres en hausse	1	
Nombre de titres en baisse	2	0,00 %
Nombre de titres inchangés	2	0,00 %

PLUS FORTES HAUSSES

Titres	Cours	Evol. Jour	Evol. annuelle
SOLIBRA CI (SLBC)	86 000	7,50 %	3,30 %
CFAO MOTORS CI (CFAC)	815	4,49 %	-12,37 %
BANK OF AFRICA SENEGAL (BOAS)	2 265	2,95 %	-7,55 %
SICOR CI (SICC)	5 950	2,59 %	10,08 %
UNIWAX CI (UNXC)	745	2,05 %	-3,25 %

PLUS FORTES BAISES

Titres	Cours	Evol. Jour	Evol. annuelle
TRACTAFRIC MOTORS CI (PRSC)	2 900	-6,60 %	-9,23 %
CORIS BANK INTERNATIONAL (CBIBF)	8 250	-2,94 %	-1,67 %
ORAGROUP TOGO (ORGT)	2 750	-2,65 %	-29,94 %
VIVO ENERGY CI (SHEC)	750	-2,60 %	0,00 %
BANK OF AFRICA ML (BOAM)	1 200	-2,44 %	-14,29 %

INDICES PAR COMPARTIMENT

Base = 100 au 02 janvier 2023	Nombre de sociétés	Valeur	Evol. Jour	Evol. annuelle	Volume	Valeur	PER moyen
BRVM-PRESTIGE	10	102,77	0,12 %	2,77 %	427 871	73 075 495	6,09
BRVM-PRINCIPAL	36	94,97	-0,13 %	-5,03 %	17 859	71 478 420	8,86

INDICES SECTORIELS

Base = 100 au 14 juin 1999	Nombre de sociétés	Valeur	Evol. Jour	Evol. annuelle	Volume	Valeur	PER moyen
BRVM - INDUSTRIE	11	98,71	1,83 %	-5,29 %	2 076	6 374 845	8,35
BRVM - SERVICES PUBLICS	5	482,03	-0,30 %	-1,47 %	5 553	57 255 940	8,64
BRVM - FINANCES	15	74,52	-0,20 %	-1,31 %	430 281	55 485 555	6,36
BRVM - TRANSPORT	2	350,06	-1,01 %	2,45 %	55	79 275	5,58
BRVM - AGRICULTURE	5	285,50	0,02 %	0,68 %	1 820	16 042 640	5,48
BRVM - DISTRIBUTION	7	350,49	0,45 %	-2,25 %	5 712	9 066 510	25,51
BRVM - AUTRES SECTEURS	1	1 295,58	0,00 %	10,53 %	233	249 150	12,61

Indicateurs	BRVM COMPOSITE
PER moyen du marché	7,57
Taux de rendement moyen du marché	7,67
Taux de rentabilité moyen du marché	8,40
Nombre de sociétés cotées	46
Nombre de lignes obligataires	120
Volume moyen annuel par séance	625 192,00
Valeur moyenne annuelle par séance	1 040 521 305,20

Indicateurs	BRVM COMPOSITE
Ratio moyen de liquidité	23,42
Ratio moyen de satisfaction	35,00
Ratio moyen de tendance	149,41
Ratio moyen de couverture	66,93
Taux de rotation moyen du marché	0,04
Prime de risque du marché	7,31
Nombre de SGI participantes	25

Définitions

Volume moyen annuel par séance = Volume annuel échangé / nombre de séances
 Valeur moyenne annuelle par séance = Valeur annuelle échangée / nombre de séances
 Ratio moyen de liquidité = Moyenne des ratios de liquidité (Titres échangés / Volume des ordres de vente)
 Ratio moyen de satisfaction = Moyenne des ratios de satisfaction (Titres échangés / Volume des ordres d'achat)
 Ratio moyen de tendance = Moyenne des ratios de tendance (Volume des ordres d'achat / Volume des ordres de vente)
 Ratio moyen de couverture = Moyenne des ratios de couverture (Volume des ordres de vente / Volume des ordres d'achat)
 Taux moyen de rotation = moyenne des taux de rotation des actions cotées (volume transigé/capital flottante)
 PER moyen du marché = moyenne des PER des actions cotées ayant un PER positif
 Taux de rendement moyen = moyenne des taux de rendement des actions cotées ayant distribué un dividende
 Taux de rentabilité moyen = moyenne des taux de rentabilité des actions cotées
 Prime de risque du marché = (1 / le PER moyen du marché) - le taux de référence actuel des emprunts d'Etat

BOURSE REGIONALE DES VALEURS MOBILIERES
 Siège Social : Abidjan - Côte d'Ivoire, 18 av. Joseph Anoma
 Adresse : 01 BP 3802 Abidjan 01
 Tel : +225 20 31 55 50 / +225 20 32 66 85
 Fax : +225 20 32 66 84
 E-mail : brvm@brvm.org Site web : www.brvm.org



MARCHE DES ACTIONS

Sect. Act. (*)	Symbole	Titre	Cours Précédent	Cours du jour		Variation jour	Séance de cotation		Cours Référence	Variation de l'année précédente	Dernier dividende payé		Rdt. Net	PER
				Ouv.	Clôt.		Volume	Valeur			Montant net	Date		
COMPARTIMENT PRESTIGE			102,77	points		0,12 %								
AGR	PALC	PALM CI	10 945	10 900	10 945	0,00 %	1 149	12 563 955	10 945	5,39 %	1 236,34	31-août-22	11,30 %	3,98
AGR	SPHC	SAPH CI	5 000	4 995	5 000	0,00 %	330	1 649 515	5 000	0,10 %	365,40	4-août-22	7,31 %	6,16
DIS	TTLT	TOTAL CI	2 110	2 120	2 100	-0,47 %	1 520	3 202 200	2 100	10,82 %	159,29	25-août-22	7,59 %	11,87
DIS	TTLS	TOTAL SN	2 555	2 575	2 550	-0,20 %	1 120	2 884 175	2 550	0,59 %	187,30	22-juil.-22	7,35 %	17,70
FIN	ETIT	ECOBANK TRANS. INCORP. TG	17	17	17	0,00 %	420 041	7 019 270	17	-10,53 %	0,90	20-juin-22	5,30 %	1,34
FIN	SGBC	SOCIETE GENERALE COTE D'IVOIRE	13 800	13 800	13 995	1,41 %	71	988 710	13 995	20,59 %	1 004,93	10-juin-22	7,18 %	5,84
IND	NTLC	NESTLE CI	6 950	NC	NC	0,00 %			6 950	-15,71 %	856,80	2-août-22	12,33 %	7,21
IND	SMBC	SMB CI	7 505	7 580	7 595	1,20 %	433	3 282 350	7 595	11,69 %	720,00	24-août-22	9,48 %	6,30
SPU	ONTBF	ONATEL BF	3 300	3 250	3 250	-1,52 %	712	2 312 060	3 250	1,56 %	416,58	15-juin-22	12,82 %	6,83
SPU	SNTS	SONATEL SN	15 785	15 700	15 780	-0,03 %	2 495	39 173 260	15 780	3,82 %	1 400,00	18-mai-22	8,87 %	5,66
TOTAL							427 871	73 075 495						

COMPARTIMENT PRINCIPAL			94,97	points		-0,13 %								
AGR	SCRC	SUCRIVOIRE	710	NC	NC	0,00 %			710	-23,24 %	40,50	20-août-21	5,70 %	
AGR	SICC	SICOR CI	5 800	5 950	5 950	2,59 %	45	267 750	5 950	10,08 %	1 919,00	25-sept.-00		3,61
AGR	SOGC	SOGB CI	5 580	5 400	5 580	0,00 %	296	1 561 420	5 580	-1,59 %	541,81	21-juil.-22	9,71 %	8,18
AUT	STAC	SETAO CI	1 050	1 050	1 050	0,00 %	233	249 150	1 050	10,53 %	66,15	18-juil.-22	6,30 %	12,61
DIS	ABJC	SERVAIR ABIDJAN CI	1 280	1 280	1 275	-0,39 %	341	432 160	1 275	-1,54 %	57,73	24-août-22	4,53 %	14,59
DIS	BNBC	BERNABE CI	2 000	1 995	1 995	-0,25 %	10	19 950	1 995	-0,25 %	45,00	19-juil.-19		82,69
DIS	CFAC	CFAO MOTORS CI	780	820	815	4,49 %	2 352	1 925 845	815	-12,37 %	69,47	2-août-22	8,52 %	22,03
DIS	PRSC	TRACTAFRIC MOTORS CI	3 105	2 900	2 900	-6,60 %	150	435 000	2 900	-9,23 %	175,86	30-août-22	6,06 %	9,68
DIS	SHEC	VIVO ENERGY CI	770	770	750	-2,60 %	219	167 180	750	0,00 %	29,00	28-oct.-22	3,87 %	20,02
FIN	BICC	BICI CI	6 400	NC	NC	0,00 %			6 400	-6,57 %	518,00	15-juil.-22	8,09 %	11,11
FIN	BOAB	BANK OF AFRICA BN	6 200	6 205	6 200	0,00 %	255	1 581 045	6 200	4,20 %	546,00	25-mai-22	8,81 %	6,57
FIN	BOABF	BANK OF AFRICA BF	5 685	5 650	5 600	-1,50 %	299	1 680 300	5 600	7,69 %	448,00	4-mai-22	8,00 %	4,84
FIN	BOAC	BANK OF AFRICA CI	5 100	5 150	5 190	1,76 %	3 798	19 622 145	5 190	40,27 %	374,00	28-avr.-22	7,21 %	6,24
FIN	BOAM	BANK OF AFRICA ML	1 230	1 230	1 200	-2,44 %	1 128	1 365 930	1 200	-14,29 %	271,00	15-mai-19		8,93
FIN	BOAN	BANK OF AFRICA NG	6 095	6 050	6 095	0,00 %	284	1 724 280	6 095	5,36 %	567,30	12-mai-22	9,31 %	7,82
FIN	BOAS	BANK OF AFRICA SENEGAL	2 200	2 180	2 265	2,95 %	148	323 735	2 265	-7,55 %	161,01	1-juin-21	7,11 %	3,49
FIN	CBIBF	CORIS BANK INTERNATIONAL	8 500	8 400	8 250	-2,94 %	128	1 066 100	8 250	-1,67 %	448,00	6-juil.-22	5,43 %	5,67
FIN	ECOC	ECOBANK COTE D'IVOIRE	4 850	4 935	4 850	0,00 %	234	1 136 110	4 850	-1,92 %	420,30	29-avr.-22	8,67 %	7,78
FIN	NSBC	NSIA BANQUE COTE D'IVOIRE	4 990	4 950	5 000	0,20 %	2 198	10 986 625	5 000	-16,32 %	77,69	27-juil.-20	1,55 %	3,82
FIN	ORGT	ORAGROUP TOGO	2 825	2 750	2 750	-2,65 %	70	192 500	2 750	-29,94 %	59,52	17-juil.-20	2,16 %	9,64
FIN	SAFC	SAFCA CI	955	NC	NC	0,00 %			955	8,52 %	23,04	29-juil.-11		
FIN	SIBC	SOCIETE IVOIRIENNE DE BANQUE	4 800	4 790	4 820	0,42 %	1 627	7 798 805	4 820	5,13 %	405,00	30-juin-22	8,40 %	6,01
IND	CABC	SICABLE CI	1 000	1 000	1 000	0,00 %	73	73 000	1 000	-14,53 %	69,00	2-août-22	6,90 %	5,51
IND	FTSC	FILTISAC CI	1 110	NC	NC	0,00 %			1 110	-30,63 %	235,00	30-juil.-21	21,17 %	
IND	NEIC	NEI-CEDA CI	680	NC	NC	0,00 %			680	-15,00 %	9,00	28-juin-01		8,86
IND	SEMC	CROWN SIEM CI	650	NC	NC	0,00 %			650	-4,41 %	14,40	28-déc.-21	2,22 %	6,87
IND	SIVC	AIR LIQUIDE CI	635	625	630	-0,79 %	829	504 895	630	-6,67 %	63,00	29-sept.-17		
IND	SLBC	SOLIBRA CI	80 000	80 000	86 000	7,50 %	3	246 000	86 000	3,30 %	4 050,00	12-août-22	4,71 %	6,43

IND	STBC	SITAB CI	6 700	6 700	6 700	0,00 %	288	1 929 600	6 700	-2,19 %	445,12	21-juil.-22	6,64 %	12,66
IND	UNLC	UNILEVER CI	6 800	NC	NC	0,00 %			6 800	-3,20 %	1 233,00	9-juil.-12		10,25
IND	UNXC	UNIWAX CI	730	770	745	2,05 %	450	339 000	745	-3,25 %	60,75	29-juil.-22	8,15 %	11,04
SPU	CIEC	CIE CI	2 100	2 120	2 120	0,95 %	762	1 565 990	2 120	6,53 %	153,16	25-juil.-22	7,22 %	12,17
SPU	ORAC	ORANGE COTE D'IVOIRE	9 500	9 400	9 450	-0,53 %	1 423	13 404 150	9 450	-7,44 %				9,28
SPU	SDCC	SODE CI	4 960	4 960	4 960	0,00 %	161	800 480	4 960	-9,24 %	432,00	21-oct.-22	8,71 %	9,29
TRP	SDSC	BOLLORE	1 445	1 450	1 430	-1,04 %	55	79 275	1 430	2,51 %	130,00	23-juin-22	9,09 %	5,58
TRP	SVOC	MOVIS CI	2 395	SP	SP	0,00 %			2 395	0,00 %	270,00	5-juil.-99		
TOTAL							17 859	71 478 420						

TOTAL
TOTAL - Marché des actions

445 730 144 553 915

Secteurs d'activités (*) : AGR = Agriculture, AUT = Autres Secteurs, DIS = Distribution, FIN = Finances, IND = Industrie, TRP = Transport, SPU = Services Publics

MARCHE DES DROITS

Symbole	Titre	Cours Précédent	Cours du jour		Variation jour	Séance de cotation		Cours Référence	Variation depuis l'origine	Parité	Periode de négociation	
			Ouv.	Clôt.		Volume	Valeur				Début	fin

TOTAL
TOTAL - Marché des droits
Légende:

(d) Ex-dividende (V) Variation par rapport au cours de référence

Cours du jour: Ouv.: Ouverture Clôt.: Clôture Moy.: Moyen

Mentions : NC: Non Coté Ex-c: Ex-coupon Ex-d: Ex-droit SP: Suspendu Val-T: Valeur Théorique

PER = Cours / BNPA selon les données disponibles Rdt. Net: Rendement net (DNPA / Cours)

Comp.: 1 - Premier Compartiment 2 - Second Compartiment 3 - Compartiment de croissance

Ratio de liquidité = Titres échangés / Volume des ordres de vente

: Progression de l'indice sectoriel : Stabilité de l'indice sectoriel : Recul de l'indice sectoriel

MARCHE DES OBLIGATIONS

Symbole	Titre	Valeur nominale	Cours Précédent	Cours du jour	Cours Référence	Séance de cotation		Coupon couru	Coupon d'intérêt		Type Amort	
						Volume	Valeur		Période	Montant net		Eché.
OBLIGATIONS D'ETAT												
EOM.01	ETAT DU MALI 6.20% 2016-2023	1 665	1 665	NC	1 665			89,37	A	103,23	23-mai-23	ACD
EOM.010	ETAT DU MALI 6,20 % 2022-2029	10 000	10 000	NC	10 000			197,04	A	620,00	9-déc.-23	ACD
EOM.02	Etat du Mali 6.50% 2017-2024	4 000	4 000	NC	4 000			248,60	A	260,00	20-avr.-23	AC
EOM.03	ETAT DU MALI 6,50 % 2018-2025	6 000	5 550	NC	5 550			257,86	A	520,00	5-oct.-23	AC
EOM.04	ETAT DU MALI 6,50% 2019-2027	10 000	10 000	NC	10 000			473,70	A	650,00	12-juil.-23	AC
EOM.05	ETAT DU MALI 6,50% 2020-2028	10 000	10 000	NC	10 000			14,21	A	650,00	27-mars-24	ACD
EOM.06	ETAT DU MALI 6,50% 2020-2027	10 000	10 000	NC	10 000			222,60	A	650,00	30-nov.-23	AC
EOM.07	ETAT DU MALI 6.50% 2021-2031	10 000	10 000	NC	10 000			628,63	A	650,00	16-avr.-23	AC
EOM.08	ETAT DU MALI 6,20 % 2022-2032	10 000	10 250	NC	10 250			355,01	A	620,00	7-sept.-23	ACD
EOM.09	ETAT DU MALI 6,30% 2022-2032	10 000	10 000	NC	10 000			200,22	A	630,00	9-déc.-23	ACD
EOS.05	ETAT SENEGAL 6.50% 2013-2023	10 000	10 195	NC	10 195			116,71	S	325,00	29-juil.-23	ACD
EOS.07	ETAT SENEGAL 6.30% 2015-2025	10 000	10 500	NC	10 500			224,38	S	312,41	25-mai-23	ACD
EOS.08	ETAT DU SENEGAL 5,95% 2022-2034	10 000	10 000	NC	10 000			156,49	A	595,00	29-déc.-23	ACD
TPBF.010	TPBF 6,50% 2020 - 2028	8 333	8 667	NC	8 666.67			22,08	S	270,83	20-sept.-23	ACD
TPBF.011	TPBF 6,50 % 2020-2028	9 167	9 167	NC	9 167			139,91	S	297,93	9-juil.-23	ACD
TPBF.012	TPBF 6.50% 2021-2031	10 000	10 700	NC	10 700			17,66	S	325,00	25-sept.-23	ACD
TPBF.013	TPBF 6,50 % 2021 - 2031	10 000	10 200	NC	10 200			158,01	S	325,00	6-juil.-23	ACD
TPBF.014	TPBF 6,30% 2022-2034	10 000	10 500	NC	10 500			58,21	S	315,00	1-sept.-23	ACD
TPBF.015	ETAT DU BURKINA 6,30 % 2022-2034	10 000	10 000	NC	10 000			243,65	S	315,00	15-mai-23	ACD
TPBF.016	ETAT DU BURKINA 6% 2023-2028	10 000	10 000	NC	10 000			139,23	S	300,00	10-juil.-23	ACD
TPBF.04	TPBF 6.50% 2017-2027	10 000	10 000	NC	10 000			112,19	S	322,33	31-juil.-23	ACD
TPBF.05	TPBF 6,50% 2017-2024	10 000	10 800	NC	10 800			171,43	S	325,00	29-juin-23	ACD
TPBF.06	TPBF 6.50% 2018-2025	10 000	10 800	NC	10 800			213,70	S	324,11	5-juin-23	ACD
TPBF.07	TPBF 6,50% 2018- 2025	10 000	10 000	10 000	10 000	10	100 000	251,38	S	325,00	15-mai-23	AC
TPBF.08	TPBF 6,50% 2019-2027	10 000	10 000	NC	10 000			265,34	S	322,33	6-mai-23	ACD
TPBF.09	TPBF 6,50% 2019 - 2027	10 000	10 800	NC	10 800			317,86	S	325,00	8-avr.-23	ACD
TPBJ.03	TPBJ 6,50% 2020-2028	10 000	10 000	NC	10 000			395,34	A	650,00	25-août-23	AC
TPBJ.04	TPBJ 5,50 % 2022-2037	10 000	10 000	NC	10 000			601,23	A	550,00	1-mars-23	AC
TPBJ.05	TPBJ 5,85 % 2022-2042	10 000	9 949	NC	9 949			54,34	A	585,00	1-mars-24	ACD
TPBJ.06	TPBJ 5,75% 2022-2037	10 000	10 000	NC	10 000			393,84	A	575,00	28-juil.-23	ACD
TPCI.017	TPCI 3% 2014-2024	10 000	10 000	NC	10 000			87,36	S	150,00	19-juin-23	ACD
TPCI.019	TPCI 5.99% 2015-2025	10 000	10 350	NC	10 350			533,36	A	599,00	14-mai-23	ACD
TPCI.021	TPCI 6% 2016-2028	10 000	10 000	NC	10 000			593,42	A	600,00	8-avr.-23	ACD
TPCI.022	TPCI 5.90% 2016 - 2026	10 000	10 000	NC	10 000			473,62	A	590,00	15-juin-23	ACD
TPCI.023	TPCI 5.90% 2016-2026	10 000	10 215	NC	10 215			223,07	A	590,00	17-nov.-23	ACD
TPCI.024	TPCI 6.25% 2017-2029	10 000	10 750	9 975	9 975	25 485	254 212 875	6,83	S	312,50	30-sept.-23	ACD
TPCI.025	TPCI 5,95% 2017-2024 A	10 000	9 975	NC	9 975			264,81	S	297,50	24-avr.-23	ACD
TPCI.026	TPCI 5,95% 2017-2024 B	10 000	9 975	NC	9 975			238,33	S	297,50	10-mai-23	ACD
TPCI.027	TPCI 6% 2017-2025	10 000	10 250	NC	10 250			158,24	S	300,00	29-juin-23	ACD
TPCI.028	TPCI 6% 2018 - 2026	10 000	9 700	NC	9 700			402,74	A	600,00	2-août-23	ACD
TPCI.029	TPCI 6% 2018-2026	10 000	10 000	NC	10 000			274,52	A	600,00	19-oct.-23	ACD
TPCI.030	TPCI 5,95% 2018-2025	6 000	5 985	NC	5 985			109,54	S	178,01	13-juin-23	ACD
TPCI.031	TPCI 5,75% 2019 - 2026	10 000	10 230	NC	10 230			453,70	A	575,00	20-juin-23	ACD
TPCI.032	TPCI 2,23% 2019-2026	10 000		NC				175,96	A	223,00	20-juin-23	ACD
TPCI.033	TPCI 5.75% 2019-2026	6 000	6 480	NC	6 480			14,14	A	345,00	20-mars-24	ACD
TPCI.034	TPCI 6% 2019-2029	7 500	7 500	NC	7 500			18,44	A	450,00	20-mars-24	ACD
TPCI.035	TPCI 5,75% 2019 -2026	10 000	10 250	NC	10 250			420,62	A	575,00	11-juil.-23	ACD
TPCI.036	TPCI 5,75% 2019- 2026	10 000	10 035	NC	10 035			356,03	A	575,00	21-août-23	ACD
TPCI.037	TPCI 5,80% 2019-2026	8 000	8 000	NC	8 000			153,82	A	464,00	4-déc.-23	ACD
TPCI.038	TPCI 5,75% 2019-2026	8 000	8 060	NC	8 060			152,49	A	460,00	4-déc.-23	ACD
TPCI.039	TPCI 5,75% 2019 - 2026	8 000	8 560	NC	8 560			212,99	A	460,00	17-oct.-23	ACD
TPCI.040	TPCI 5,75% 2019-2026	8 000	8 160	NC	8 160			105,86	A	460,00	10-janv.-24	ACD
TPCI.041	TPCI 5,80% 2020-2027	10 000	10 750	NC	10 750			55,46	A	580,00	29-févr.-24	ACD
TPCI.042	TPCI 5,90% 2020-2030	10 000	10 200	NC	10 200			56,42	A	590,00	29-févr.-24	ACD
TPCI.043	TPCI 5,90% 2020 - 2030	10 000	10 000	NC	10 000			559,29	A	590,00	23-avr.-23	ACD
TPCI.044	TPCI 5,80% 2020 - 2027	10 000	10 095	NC	10 095			549,81	A	580,00	23-avr.-23	ACD
TPCI.045	TPCI 5,80% 2020 -2027	10 000	10 000	NC	10 000			464,00	A	580,00	16-juin-23	ACD
TPCI.046	TPCI 5,90% 2020 - 2030	10 000	10 200	NC	10 200			472,00	A	590,00	16-juin-23	ACD
TPCI.047	TPCI 5,80% 2020 - 2027	10 000	10 250	NC	10 250			464,00	A	580,00	16-juin-23	ACD
TPCI.048	TPCI 5,80% 2020- 2027	10 000	9 900	NC	9 900			395,67	A	580,00	29-juil.-23	ACD

TPCI.049	TPCI 5,90% 2020- 2030	10 000	10 085	NC	10 085		402,49	A	590,00	29-juil.-23	ACD	
TPCI.050	TPCI 5,90% 2020-2030	10 000	10 000	NC	10 000		354,00	A	590,00	28-août-23	ACD	
TPCI.051	TPCI 5,80% 2020-2027	10 000	10 000	NC	10 000		292,38	A	580,00	2-oct.-23	ACD	
TPCI.052	TPCI 5,90 % 2020-2030	10 000	10 300	NC	10 300		297,42	A	590,00	2-oct.-23	ACD	
TPCI.053	TPCI 5,80% 2020-2027	10 000	10 600	NC	10 600		251,07	A	580,00	28-oct.-23	ACD	
TPCI.054	TPCI 5,90% 2020-2030	10 000	10 000	NC	10 000		255,40	A	590,00	28-oct.-23	ACD	
TPCI.055	TPCI 5,80% 2020 -2027	10 000	10 500	NC	10 500		160,49	A	580,00	24-déc.-23	ACD	
TPCI.056	TPCI 5,90% 2020- 2030	10 000	10 800	NC	10 800		163,26	A	590,00	24-déc.-23	ACD	
TPCI.057	TPCI 5,80% 2020-2027	10 000	10 000	NC	10 000		214,52	A	580,00	20-nov.-23	ACD	
TPCI.058	TPCI 5,80% 2021-2028	10 000	10 100	NC	10 100		41,20	A	580,00	9-mars-24	ACD	
TPCI.059	TPCI 5,90% 2021-2031	10 000	10 350	NC	10 350		41,91	A	590,00	9-mars-24	ACD	
TPCI.060	TPCI 5,80% 2021-2028	10 000	10 050	NC	10 050		518,03	A	580,00	13-mai-23	ACD	
TPCI.061	TPCI 5,90% 2021-2031	10 000	10 050	NC	10 050		526,96	A	590,00	13-mai-23	ACD	
TPCI.062	TPCI 5,80 % 2021 -2028	10 000	10 800	NC	10 800		441,75	A	580,00	30-juin-23	ACD	
TPCI.063	TPCI 5,90% 2021 -2031	10 000	10 000	NC	10 000		449,37	A	590,00	30-juin-23	ACD	
TPCI.064	TPCI 5,80 % 2021 - 2028	10 000	10 180	NC	10 180		367,07	A	580,00	16-août-23	ACD	
TPCI.065	TPCI 5,90% 2021-2031	10 000	10 700	NC	10 700		300,66	A	590,00	30-sept.-23	ACD	
TPCI.066	TPCI 5,90% 2021-2031	10 000	9 950	NC	9 950		242,47	A	590,00	5-nov.-23	ACD	
TPCI.067	TPCI 5,90 % 2021-2036	10 000	10 400	NC	10 400		176,19	A	590,00	16-déc.-23	ACD	
TPCI.068	TPCI 5,90 % 2022-2037	10 000	10 000	NC	10 000		100,22	A	590,00	1-févr.-24	ACD	
TPCI.069	TPCI 5,75 % 2022-2037	10 000	10 000	10 000	10 000	10 000	100 000 000	20,42	A	575,00	22-mars-24	ACD
TPCI.070	TPCI 5,75 % 2022-2037	10 000	10 000	NC	10 000		535,62	A	575,00	29-avr.-23	ACD	
TPCI.071	TPCI 5,65% 2022-2032	10 000	10 075	NC	10 075		453,55	A	565,00	15-juin-23	ACD	
TPCI.072	TPCI 5,65% 2022-2029	10 000	10 000	NC	10 000		385,44	A	565,00	29-juil.-23	ACD	
TPCI.073	TPCI 5,75% 2022-2032	10 000	10 000	NC	10 000		392,26	A	575,00	29-juil.-23	ACD	
TPCI.074	TPCI 5,85% 2022-2042	10 000	10 000	NC	10 000		399,08	A	585,00	29-juil.-23	ACD	
TPCI.075	TPCI 5,65% 2022-2029	10 000	10 000	NC	10 000		277,08	A	565,00	7-oct.-23	ACD	
TPCI.076	TPCI 5,75% 2022-2032	10 000	10 000	NC	10 000		281,99	A	575,00	7-oct.-23	ACD	
TPCI.077	TPCI (TAUX DE BASE + SPREAD) % 2022-2029	10 000	10 000	NC	10 000		74,55	T	127,60	11-mai-23	ACD	
TPCI.078	TPCI 5,65% 2022-2029	10 000	10 000	NC	10 000		173,37	A	565,00	13-déc.-23	ACD	
TPNE.01	TRESOR PUBLIC DU NIGER 6,50% 2019-2026	10 000	10 800	NC	10 800		12,43	A	650,00	28-mars-24	ACD	
TPNE.02	TRESOR PUBLIC DU NIGER 6,50% 2019 - 2026	10 000	10 800	NC	10 800		438,08	A	650,00	1-août-23	ACD	
TPNE.03	TRESOR PUBLIC DU NIGER 6,5% 2020-2027	10 000	10 800	NC	10 800		439,86	A	650,00	31-juil.-23	ACD	
TPNE.04	TRESOR PUBLIC DU NIGER 6,30% 2021-2031	10 000	10 800	NC	10 800		384,90	A	630,00	24-août-23	ACD	
TPNE.05	TPNE 6,15 % 2022-2034	10 000	10 550	NC	10 550		513,90	A	615,00	3-juin-23	ACD	
TPNE.06	TRESOR PUBLIC DU NIGER 6,15% 2022 - 2034	10 000	10 000	NC	10 000		187,03	A	615,00	14-déc.-23	ACD	
TPTG.02	TPTG 6% 2022-2037	10 000	10 000	NC	10 000		228,49	A	600,00	16-nov.-23	ACD	
TOTAL							35 495		354 312 875			

OBLIGATIONS REGIONALES

BIDC.04	BIDC-EBID 6.10% 2017-2027	6 250	6 250	NC	6 250		305,00	A	381,25	16-juin-23	ACD
BIDC.05	BIDC-EBID 6,40% 2019-2026	10 000	10 500	NC	10 500		144,97	S	320,00	12-juil.-23	ACD
BIDC.06	BIDC-EBID 6,50 % 2021-2028	10 000	10 000	NC	10 000		243,97	S	322,33	18-mai-23	ACD
BIDC.07	BIDC-EBID 5,90% 2022-2029	10 000	10 300	NC	10 300		187,51	S	294,19	9-juin-23	ACD
CRRH.02	CRRH-UEMOA 6.10% 2012-2024	10 000	10 000	NC	10 000		129,75	S	305,00	17-juil.-23	AC
CRRH.03	CRRH-UEMOA 6% 2013-2023	10 000	10 000	NC	10 000		263,74	S	300,00	26-avr.-23	AC
CRRH.04	CRRH-UEMOA 6% 2014-2024	10 000	10 000	NC	10 000		156,59	S	300,00	30-juin-23	AC
CRRH.05	CRRH-UEMOA 5.85% 2015-2025	10 000	10 000	NC	10 000		144,23	S	290,06	4-juil.-23	AC
CRRH.06	CRRH-UEMOA 5.85% 2016-2026	10 000	10 230	NC	10 230		147,06	S	292,50	3-juil.-23	ACD
CRRH.07	CRRH-UEMOA 5.95% 2017-2029	5 833	5 833	NC	5 833		141,76	S	185,94	17-mai-23	AC
CRRH.08	CRRH-UEMOA 5.95% 2018-2030	6 667	6 667	NC	6 666.67		113,33	S	198,33	21-juin-23	AC
CRRH.09	CRRH-UEMOA 6.05% 2018-2033	7 333	7 333	NC	7 333		126,76	S	221,83	21-juin-23	AC
TOTAL							0		0		

OBLIGATIONS PRIVEES

Code	Titre	Montant	Montant	Statut	Montant	Montant	Montant	Montant	Statut	Montant	Date	Statut
BHSN.O1	DIASPORA BONDS BHS 6,25% 2019-	10 000	10 750	NC	10 750			143,83	S	309,93	10-juil.-23	ACD
FNSBC.O1	FCTC NSIA BANQUE 7 % 2020-2025	4 444	4 400	NC	4 400			15,74	T	76,22	16-juin-23	ACD
FORBT.O1	FCTC ORABANK 7 % 2021-2026	8 333	8 917	8 333	8 333.33	1 670	13 916 664	10,87	T	142,92	28-juin-23	ACD
FTIMC.O1	FCTC TEYLIOM IMMO 7 % 2021-2028	8 750	8 750	NC	8 750			44,04	T	150,06	8-juin-23	ACD
ORGT.O2	ORAGROUP SA 7,15% 2021-2028	10 000	10 100	10 500	10 500	1	10 500	314,29	S	357,50	26-avr.-23	ACD
PADS.O3	PAD 6,60% 2020-2027	10 000	10 000	NC	10 000			302,80	S	330,00	19-avr.-23	ACD
SNLC.O1	SENELEC 6,50% 2018-2025	4 000	4 000	NC	4 000			5,65	S	130,00	27-sept.-23	AC
SNTS.O2	SONATEL 6,50% 2020-2027	9 000	9 630	NC	9 630			117,51	S	272,69	16-juil.-23	ACD
TOTAL						1 671	13 927 164					

SUKUK ET TITRES ASSIMILES

SUKCI.S2	SUKUK CI 5.75% 2016-2023	10 000	10 800	NC	10 800			44,72	S	293,89	7-sept.-23	ACD
SUKSN.S2	SUKUK SN 6% 2016-2026	10 000	10 750	NC	10 750			113,33	S	301,67	26-juil.-23	ACD
SUKTG.S1	SUKUK TG 6.5% 2016-2026	10 000	10 850	NC	10 850			94,51	S	371,86	17-août-23	ACD
TOTAL						0	0					
TOTAL - Marché des obligations						37 166	368 240 039					

Légende :
 (#) (*) Ex-Coupon couru (#)Cours de référence amorti / Coupon couru Ex-c (#)Ex-marge de profits
 Cours du jour: Ouv.: Ouverture Clôt.: Clôture Moy.: Moyen
 Type Amort: Type d'Amortissement IF: In Fine AC: Amortissement Constant AD: Amortissement Dégressif ACD: Amortissement Constant Différé
 Période: Périodicité de paiement des coupons A: Annuelle S: Semestrielle T: Trimestrielle
 Eché.: Échéance de paiement des intérêts
 Mentions: NC: Non Coté Ex-c: Ex-coupon ou Ex-droit SP: Suspendu

INFORMATIONS
OPERATIONS EN COURS

Emetteur	Opération
----------	-----------

AVIS

Entité	N°	Nature	Objet
BRVM	051-2023	Paiement Intérêts et remboursement	Paiement des intérêts semestriels et remboursement partiel du capital - CRRH-UEMOA 6 % 2013-2023

COMMUNIQUES

Emetteur	N°	Nature	Objet
BANK OF AFRICA ML	20230404-1	Rapport d'activités du quatrième trimestre	Rapport d'activité 4ème trimestre 2022 - BOA MALI
BOLLORE TRANSPORT & LOGISTICS	20230404	Communiqué-Avis de Convocation	Avis de convocation - Assemblée Générale Extraordinaire - BOLLORE TRANSPORT & LOGISTICS CI

QUANTITES RESIDUELLES
MARCHE DES ACTIONS

Symbole	Titre	Quantité résiduelle à l'achat	Cours Achat / Vente			Quantité résiduelle à la vente	Cours de Référence
ABJC	SERVAIR ABIDJAN CI	80	1,200	/	1,275	2 396	1 275
BICC	BICI CI			/	6,300	10	6 400
BNBC	BERNABE CI	10	1,925	/	1,995	1 257	1 995
BOAB	BANK OF AFRICA BN	45	6,180	/	6,200	165	6 200
BOABF	BANK OF AFRICA BF	180	5,505	/	5,650	1 382	5 600
BOAC	BANK OF AFRICA CI	10	5,150	/	5,190	2 175	5 190
BOAM	BANK OF AFRICA ML	4 386	1,200	/	1,210	184	1 200
BOAN	BANK OF AFRICA NG	5	6,050	/	6,095	1 896	6 095
BOAS	BANK OF AFRICA SENEGAL	3	2,210	/	2,265	48	2 265
CABC	SICABLE CI	50	980	/	1,000	507	1 000
CBIBF	CORIS BANK INTERNATIONAL	2	8,205	/	8,250	194	8 250
CFAC	CFAO MOTORS CI	2	790	/	815	126	815
CIEC	CIE CI	6	1,990	/	2,120	4 204	2 120
ECOC	ECOBANK COTE D'IVOIRE	107	4,850	/	4,865	20	4 850
ETIT	ECOBANK TRANS. INCORP. TG	124 661	16	/	17	463 575	17
FTSC	FILTISAC CI	1	1,120	/	1,150	75	1 110
NEIC	NEI-CEDA CI	100	630	/	680	902	680
NSBC	NSIA BANQUE COTE D'IVOIRE	27	4,990	/	5,000	492	5 000
NTLC	NESTLE CI	70	6,900	/	6,910	70	6 950
ONTBF	ONATEL BF	372	3,230	/	3,250	2 909	3 250
ORAC	ORANGE COTE D'IVOIRE	242	9,405	/	9,450	1 771	9 450
ORGT	ORAGROUP TOGO	150	2,705	/	2,750	1 430	2 750
PALC	PALM CI	12	10,925	/	10,945	50	10 945
PRSC	TRACTAFRIC MOTORS CI			/	2,900	1 150	2 900
SAFC	SAFCA CI			/	940	2 000	955
SCRC	SUCRIVOIRE	960	680	/	700	200	710
SDCC	SODE CI	39	4,960	/	5,000	188	4 960
SDSC	BOLLORE	870	1,395	/	1,430	7 873	1 430
SEMC	CROWN SIEM CI	200	630	/	650	229	650
SGBC	SOCIETE GENERALE COTE D'IVOIRE	915	13,800	/	13,995	80	13 995
SHEC	VIVO ENERGY CI	11	755	/	760	790	750
SIBC	SOCIETE IVOIRIENNE DE BANQUE	13	4,820	/	4,850	150	4 820
SICC	SICOR CI	355	5,950	/	5,955	25	5 950
SIVC	AIR LIQUIDE CI	80	610	/	630	144	630
SLBC	SOLIBRA CI	8	75,900	/	86,000	6	86 000
SMBC	SMB CI	161	7,580	/	7,595	126	7 595
SNTS	SONATEL SN	72	15,700	/	15,785	5	15 780
SOGC	SOGB CI	10	5,300	/	5,575	90	5 580
SPHC	SAPH CI	11	4,900	/	5,000	127	5 000
STAC	SETAO CI	20	1,000	/	1,050	239	1 050
STBC	SITAB CI	11	6,610	/	6,700	3 795	6 700
SVOC	MOVIS CI			/			2 395
TTLC	TOTAL CI	5	2,100	/	2,110	140	2 100
TTLS	TOTAL SN	9	2,500	/	2,545	147	2 550
UNLC	UNILEVER CI			/			6 800
UNXC	UNIWAX CI	39	745	/	765	484	745

QUANTITES RESIDUELLES

MARCHE DES DROITS

Symbole	Titre	Quantité résiduelle à l'achat	Cours Achat / Vente	Quantité résiduelle à la vente	Cours de Référence
---------	-------	-------------------------------	---------------------	--------------------------------	--------------------

QUANTITES RESIDUELLES
MARCHE DES OBLIGATIONS

Symbole	Titre	Quantité résiduelle à l'achat	Cours Achat / Vente	Quantité résiduelle à la vente	Cours de Référence
BHSN.01	DIASPORA BONDS BHS 6,25% 2019-		/ 10,000	199	10 750
FNSBC.01	FCTC NSIA BANQUE 7 % 2020-2025	999	4,444.44 /		4 400
FORBT.01	FCTC ORABANK 7 % 2021-2026		/		8 333
FTIMC.01	FCTC TEYLIOM IMMO 7 % 2021-2028		/		8 750
ORGT.02	ORAGROUP SA 7,15% 2021-2028		/ 10,500	2 487	10 500
PADS.03	PAD 6,60% 2020-2027		/ 10,000	7	10 000
SNLC.01	SENELEC 6,50% 2018-2025		/		4 000
SNTS.02	SONATEL 6,50% 2020-2027		/ 9,630	97	9 630
EOM.01	ETAT DU MALI 6.20% 2016-2023		/ 1,665	55	1 665
EOM.010	ETAT DU MALI 6,20 % 2022-2029		/		10 000
EOM.02	Etat du Mali 6.50% 2017-2024		/		4 000
EOM.03	ETAT DU MALI 6,50 % 2018-2025		/		5 550
EOM.04	ETAT DU MALI 6,50% 2019-2027		/		10 000
EOM.05	ETAT DU MALI 6,50% 2020-2028		/		10 000
TPTG.02	TPTG 6% 2022-2037		/		10 000
TPNE.01	TRESOR PUBLIC DU NIGER 6,50% 2019-2026		/		10 800
TPNE.02	TRESOR PUBLIC DU NIGER 6,50% 2019 - 2026		/ 10,000	46	10 800
TPNE.03	TRESOR PUBLIC DU NIGER 6,5% 2020-2027		/ 10,000	110	10 800
TPNE.04	TRESOR PUBLIC DU NIGER 6,30% 2021-2031		/ 10,000	50	10 800
TPNE.05	TPNE 6,15 % 2022-2034		/ 10,550	50	10 550
TPNE.06	TRESOR PUBLIC DU NIGER 6,15% 2022 - 2034		/		10 000
TPCI.073	TPCI 5,75% 2022-2032		/ 10,000	100	10 000
TPCI.074	TPCI 5,85% 2022-2042		/ 10,000	500	10 000
TPCI.075	TPCI 5,65% 2022-2029		/ 10,000	1 500	10 000
TPCI.076	TPCI 5,75% 2022-2032		/		10 000
TPCI.077	TPCI (TAUX DE BASE + SPREAD) % 2022-2029		/		10 000
TPCI.078	TPCI 5,65% 2022-2029		/		10 000
TPCI.067	TPCI 5,90 % 2021-2036		/ 10,000	700	10 400
TPCI.068	TPCI 5,90 % 2022-2037		/		10 000
TPCI.069	TPCI 5,75 % 2022-2037		/		10 000
TPCI.070	TPCI 5,75 % 2022-2037		/		10 000
TPCI.071	TPCI 5,65% 2022-2032		/ 10,100	10 000	10 075
TPCI.072	TPCI 5,65% 2022-2029		/ 10,000	277	10 000
TPCI.061	TPCI 5,90% 2021-2031		/		10 050
TPCI.062	TPCI 5,80 % 2021 -2028		/		10 800
TPCI.063	TPCI 5,90% 2021 -2031		/		10 000
TPCI.064	TPCI 5,80 % 2021 - 2028		/		10 180
TPCI.065	TPCI 5,90% 2021-2031		/		10 700
TPCI.066	TPCI 5,90% 2021-2031		/ 9,950	6 097	9 950
TPCI.055	TPCI 5,80% 2020 -2027		/		10 500
TPCI.056	TPCI 5,90% 2020- 2030		/		10 800
TPCI.057	TPCI 5,80% 2020-2027		/		10 000
TPCI.058	TPCI 5,80% 2021-2028		/ 10,100	197	10 100
TPCI.059	TPCI 5,90% 2021-2031		/		10 350
TPCI.060	TPCI 5,80% 2021-2028		/ 10,050	250	10 050
TPCI.049	TPCI 5,90% 2020- 2030		/		10 085
TPCI.050	TPCI 5,90% 2020-2030		/		10 000
TPCI.051	TPCI 5,80% 2020-2027		/		10 000
TPCI.052	TPCI 5,90 % 2020-2030		/		10 300
TPCI.053	TPCI 5,80% 2020-2027		/		10 600

TPCI.054	TPCI 5,90% 2020-2030			/			10 000
TPCI.043	TPCI 5,90% 2020 - 2030			/			10 000
TPCI.044	TPCI 5,80% 2020 - 2027			/			10 095
TPCI.045	TPCI 5,80% 2020 -2027			/			10 000
TPCI.046	TPCI 5,90% 2020 - 2030			/			10 200
TPCI.047	TPCI 5,80% 2020 - 2027			/	10,000	500	10 250
TPCI.048	TPCI 5,80% 2020- 2027			/	10,150	1 201	9 900
TPCI.037	TPCI 5,80% 2019-2026			/			8 000
TPCI.038	TPCI 5,75% 2019-2026			/			8 060
TPCI.039	TPCI 5,75% 2019 - 2026			/			8 560
TPCI.040	TPCI 5,75% 2019-2026			/	8,000	3 350	8 160
TPCI.041	TPCI 5,80% 2020-2027			/			10 750
TPCI.042	TPCI 5,90% 2020-2030			/	10,200	2	10 200
TPCI.031	TPCI 5,75% 2019 - 2026			/			10 230
TPCI.032	TPCI 2,23% 2019-2026			/			10 000
TPCI.033	TPCI 5.75% 2019-2026			/			6 480
TPCI.034	TPCI 6% 2019-2029			/	7,500	39	7 500
TPCI.035	TPCI 5,75% 2019 -2026			/			10 250
TPCI.036	TPCI 5,75% 2019- 2026			/			10 035
TPCI.025	TPCI 5,95% 2017-2024 A			/			9 975
TPCI.026	TPCI 5,95% 2017-2024 B			/	10,000	1 900	9 975
TPCI.027	TPCI 6% 2017-2025			/			10 250
TPCI.028	TPCI 6% 2018 - 2026			/			9 700
TPCI.029	TPCI 6% 2018-2026			/			10 000
TPCI.030	TPCI 5,95% 2018-2025			/			5 985
TPCI.017	TPCI 3% 2014-2024			/			10 000
TPCI.019	TPCI 5.99% 2015-2025			/	10,000	914	10 350
TPCI.021	TPCI 6% 2016-2028			/	10,000	12	10 000
TPCI.022	TPCI 5.90% 2016 - 2026			/	10,000	12	10 000
TPCI.023	TPCI 5.90% 2016-2026			/	10,000	55	10 215
TPCI.024	TPCI 6.25% 2017-2029			/			9 975
TPBF.08	TPBF 6,50% 2019-2027			/			10 000
TPBF.09	TPBF 6,50% 2019 - 2027			/	10,000	8	10 800
TPBJ.03	TPBJ 6,50% 2020-2028			/			10 000
TPBJ.04	TPBJ 5,50 % 2022-2037			/			10 000
TPBJ.05	TPBJ 5,85 % 2022-2042			/			9 949
TPBJ.06	TPBJ 5,75% 2022-2037			/			10 000
TPBF.015	ETAT DU BURKINA 6,30 % 2022-2034	10	10,000	/			10 000
TPBF.016	ETAT DU BURKINA 6% 2023-2028			/			10 000
TPBF.04	TPBF 6.50% 2017-2027			/			10 000
TPBF.05	TPBF 6,50% 2017-2024			/			10 800
TPBF.06	TPBF 6.50% 2018-2025			/	10,500	8	10 800
TPBF.07	TPBF 6,50% 2018- 2025			/	10,000	20	10 000
EOS.08	ETAT DU SENEGAL 5,95% 2022-2034			/			10 000
TPBF.010	TPBF 6,50% 2020 - 2028			/	8,666.67	91	8 667
TPBF.011	TPBF 6,50 % 2020-2028			/			9 167
TPBF.012	TPBF 6.50% 2021-2031			/			10 700
TPBF.013	TPBF 6,50 % 2021 - 2031	50	10,000	/			10 200
TPBF.014	TPBF 6,30% 2022-2034	32	10,000	/			10 500
EOM.06	ETAT DU MALI 6,50% 2020-2027			/	10,000	235	10 000
EOM.07	ETAT DU MALI 6.50% 2021-2031			/	10,000	4	10 000
EOM.08	ETAT DU MALI 6,20 % 2022-2032			/			10 250
EOM.09	ETAT DU MALI 6,30% 2022-2032			/	10,000	148	10 000
EOS.05	ETAT SENEGAL 6.50% 2013-2023			/	10,000	1	10 195
EOS.07	ETAT SENEGAL 6.30% 2015-2025			/			10 500

BIDC.O4	BIDC-EBID 6.10% 2017-2027			/			6 250
BIDC.O5	BIDC-EBID 6,40% 2019-2026			/	10,500	4 997	10 500
BIDC.O6	BIDC-EBID 6,50 % 2021-2028	234	10,000	/			10 000
BIDC.O7	BIDC-EBID 5,90% 2022-2029			/	10,000	18	10 300
CRRH.O2	CRRH-UEMOA 6.10% 2012-2024			/			10 000
CRRH.O3	CRRH-UEMOA 6% 2013-2023			/			10 000
CRRH.O4	CRRH-UEMOA 6% 2014-2024			/			10 000
CRRH.O5	CRRH-UEMOA 5.85% 2015-2025			/	10,000	570	10 000
CRRH.O6	CRRH-UEMOA 5.85% 2016-2026			/			10 230
CRRH.O7	CRRH-UEMOA 5.95% 2017-2029			/			5 833
CRRH.O8	CRRH-UEMOA 5.95% 2018-2030			/			6 667
CRRH.O9	CRRH-UEMOA 6.05% 2018-2033			/			7 333

SUKUK ET TITRES ASSIMILES

Symbole	Titre	Quantité résiduelle à l'achat	Cours Achat / Vente	Quantité résiduelle à la vente	Cours de Référence
SUKCI.S2	SUKUK CI 5.75% 2016-2023		/		10 800
SUKSN.S2	SUKUK SN 6% 2016-2026		/		10 750
SUKTG.S1	SUKUK TG 6.5% 2016-2026		/		10 850

CALENDRIER DES ASSEMBLEES GENERALES
ANNEE : 2023

Société	Nature	Date	Heure	Lieu
SONATEL	Ordinaire	18/04/2023	10:00:00	PAR VISIOCONFERENCE dans ses locaux situés au Technopole à Dakar
CORIS BANK INTERNATIONAL	Ordinaire	17/04/2023	09:00:00	Sopatel Hôtel Silmandé SA
BANK OF AFRICA BN	Ordinaire	14/04/2023	10:00:00	Hôtel GOLDEN TULIP à Cotonou
SGB CI	Ordinaire	13/04/2023	09:00:00	Espace Latrille Events, sis à Abidjan Commune de Cocody, aux Deux-plateaux Boulevard Latrille
ORANGE CI	Ordinaire	13/04/2023	10:00:00	Au siège de la société, sis à Abidjan, Cocody Riviera Golf, Boulevard de France, Immeuble Orange Village
ORAGROUP	Extraordinaire	31/03/2023	09:00:00	Hôtel 2 FEVRIER de Lomé
BANK OF AFRICA SN	Ordinaire	31/03/2023	09:30:00	Immeuble Elan II au 2ème étage, Almadies, zone 12, route de Ngor à Dakar
SICABLE	Ordinaire	30/03/2023	10:00:00	Hôtel TIAMA , à Abidjan
BANK OF AFRICA ML	Ordinaire	30/03/2023	09:30:00	Siège de la banque à l'immeuble BANK OF AFRICA, Avenue du Mali, Quartier ACI 2000
BANK OF AFRICA NG	Ordinaire	30/03/2023	10:00:00	Centre de formation de BOA-NIGER sis à BOA siège
BANK OF AFRICA BF	Ordinaire	30/03/2023	10:00:00	Salle LAICO HOTEL OUAGA 2000
BANK OF AFRICA CI	Ordinaire	29/03/2023	10:00:00	Salle FROMAGER de l'hôtel IVOTEL du Plateau 10ème étage

L'actualité de la BRVM sur nos plateformes digitales

Infos BRVM

Pour recevoir les informations boursières par SMS, souscrivez :



Côte d'Ivoire : *430#
Bénin : *430*15#



Côte d'Ivoire : #139#
Burkina Faso : *310#



Côte d'Ivoire : *431#
Niger : *512*9#
Togo : *310#

Site web

www.brvm.org



Application Mobile

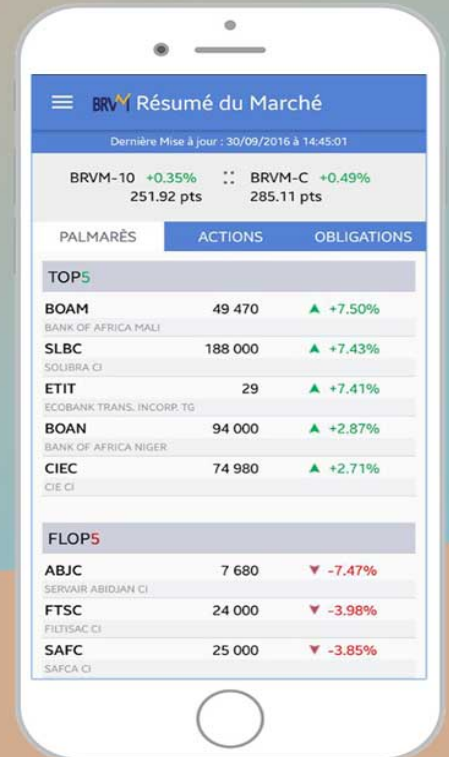

Disponible sur
 Google play
 Disponible sur
App Store

Nous suivre sur :



AVIS N° 051 - 2023 / BRVM / DG

CRRH-UEMOA 6 % 2013-2023

Paiement des intérêts semestriels et remboursement partiel du capital

La Bourse Régionale des Valeurs Mobilières (BRVM) porte à la connaissance du public et des intervenants du marché que la Caisse Régionale de Refinancement Hypothécaire de l'UEMOA (CRRH-UEMOA) procédera, le **26 avril 2023**, au paiement des intérêts semestriels et au remboursement partiel du capital de son emprunt obligataire dénommé "CRRH-UEMOA 6 % 2013-2023".

La fermeture des registres étant fixée au mercredi 26 avril 2023, ledit titre (symbole : CRRH.03) cotera ex-coupon d'intérêts à partir du lundi 24 avril 2023.

Pour toute information complémentaire, veuillez contacter la SGI BICI BOURSE, 01 B.P. 1298 Abidjan 01, Tél : (225) 25 20 20 16 68, Fax : (225) 25 20 21 47 22, www.bicibourse.com.

Fait à Abidjan, le 04 avril 2023

Le Directeur Général



Dr. Edoh Kossi AMENOUNVE

Handwritten signature or initials in the bottom left corner.

BOLLORE TRANSPORT & LOGISTICS COTE D'IVOIRE

Société Anonyme avec Conseil d'Administration

au capital de 10.887.060.000 FCFA

Siège social : Treichville, Avenue Christiani

01 BP 1727 ABIDJAN 01- Côte d'Ivoire

RCCM : CI-ABJ-1962-B-1141



AVIS DE CONVOCATION DES ACTIONNAIRES

Mesdames et Messieurs les actionnaires de la société **BOLLORE TRANSPORT & LOGISTICS COTE D'IVOIRE** (ci-après « la Société ») sont convoqués à l'assemblée générale extraordinaire, qui aura lieu :

Le jeudi 20 avril 2023 à 10 heures
à la salle Kodjo EBOUCLE du palais de la culture sis à Treichville,
Avenue Christiani à Abidjan.

à l'effet de délibérer sur l'ordre du jour suivant :

- Rapport du Conseil d'Administration ;
- Modification de la dénomination sociale de la Société ;
- Modification corrélative des statuts ; et
- Pouvoirs pour formalités.

A défaut d'assister personnellement à l'assemblée, tout actionnaire peut donner procuration à un autre actionnaire ou à un mandataire de son choix. A cet effet des formules de procuration sont à la disposition des actionnaires au siège social.

Toutefois, conformément aux dispositions légales, le droit de participer aux assemblées est subordonné à l'inscription des actions au nom de l'actionnaire, au moins trois jours avant la tenue de l'assemblée générale dans le registre de la société auprès de la SG CAPITAL SECURITIES WEST AFRICA.

Le Conseil d'administration

RAPPORT D'ACTIVITE DU 4^{ème} TRIMESTRE 2022

(Banques et établissements financiers)

I. Tableau d'activité et de résultats

Indicateurs En millions de FCFA	31/12/2022	31/12/2021	Variation	
			En valeur	En %
Produit Net bancaire	35 307	35 408	-100	-0,3%
Frais généraux	20 921	21 221	-300	-1,4%
Résultat brut d'exploitation*	14 387	14 186	200	1,4%
Coût du risque	13 261	12 200	1 061	8,7%
Résultat avant impôt	2 860	2 415	445	18,4%
Résultat net	2 460	2 095	365	17,4%

*RBE comptable retraité des charges de dépréciation des IHE

II. Commentaires

Les activités de BOA-MALI au cours de l'année 2022, se sont déroulées dans un contexte difficile eu égard aux sanctions économiques & financières à l'encontre du Mali et de la conjoncture économique mondiale notamment le durcissement des conditions financières et la poussée inflationniste.

En dépit des perturbations sur le plan local et international, les indicateurs d'activité et de profitabilité de la Banque se sont améliorés au terme de l'exercice clos au 31/12/2022 :

- Le Produit Net Bancaire s'est stabilisé à 35 307 millions de F CFA à fin 2022 soutenu par les commissions en progression annuelle de 19,7%.
- Le coefficient net d'exploitation s'est amélioré de 700 pdb pour s'établir à 59,3% à fin 2022, grâce notamment à la maîtrise des frais généraux qui ont baissé de -1,4% durant la période.
- L'accroissement du RBE de +1,4% a permis de résorber la hausse du coût du risque en lien avec la politique d'assainissement du portefeuille.
- En conséquence, le Résultat net est passé de 2 095 MFCFA en 2021 à 2 460 MFCFA en 2022, soit une hausse de 17,4% en un an.

Fait à Bamako, le 30/03/2023.

Le Directeur Général



Georges NABI

Société Anonyme à Conseil d'Administration au capital de 18 300 000 000 F CFA - N° Agrément 4401/MEEP/CAB du 24/12/1982 - R.C. Ma.Bko.2004.B2482 - L.B. : 06 N° Fiscal : 0878 000 94 W - Immeuble BANK OF AFRICA Avenue du Mali, Quartier ACI 2000 - Bamako (Mali) - B.P. 2249 - Tél.: (+223) 20 70 05 00 / 44 97 59 00 / 20 70 05 05 Télex : 2581 - E-mail : Caf.aci2000@boamali.com / serviceclient@boamali.com / boadg@boamali.com - SWIFT : AFRIMLBA

BULLETIN OFFICIEL

OPCVM: FONDS COMMUNS DE PLACEMENT ET SOCIÉTÉS D'INVESTISSEMENT A CAPITAL VARIABLE



mardi 4 avril 2023

Sociétés de gestion	Dépositaire	OPCVM	Catégorie	Origine	Valeur Liquidative						
					Précédente		Actuelle		Variation		
					Valeur	Date	Valeur	Date	Origine	Précédent	
QUOTIDIENNES											
AFRICABOURSE ASSET MANAGEMENT	AFRICABOURSE SA	FCP AAM CAPITAL SUR	M	5 000	8 050,35	31/03/2023	8 053,22	03/04/2023	10/10/2012	61,06%	0,04%
		FCP AAM EPARGNE CROISSANCE	D	5 000	7 803,81	31/03/2023	7 790,62	03/04/2023	19/11/2012	55,81%	-0,17%
		FCP AAM OBLIGATIS	OATC	5 000	8 732,87	31/03/2023	8 736,38	03/04/2023	12/09/2012	74,73%	0,04%
AFRICAM SA	SBIF	FCP AAM EPARGNE ACTION	A	5 000	5 614,71	31/03/2023	5 600,65	03/04/2023	16/01/2017	12,01%	-0,25%
		FCP EXPANSIO	D	5 000	9 605,37	31/03/2023	ND	ND	01/01/2013	-	-
		FCP SECURITAS	OMLT	5 000	7 306,49	31/03/2023	ND	ND	01/01/2013	-	-
AFRICAIN DE GESTION D'ACTIFS	SGI AGI	FCP VALORIS	A	5 000	8 483,53	31/03/2023	ND	ND	01/01/2013	-	-
		FCP CAPITAL PLUS	D	1 000	1 276,87	29/03/2023	ND	ND	11/03/2019	-	-
		FCP CONFORT PLUS	OMLT	1 000	1 263,78	29/03/2023	ND	ND	11/03/19	-	-
ATLANTIC ASSET MANAGEMENT	ATLANTIQUE FINANCE	FCP ATLANTIQUE CROISSANCE	D	5 000	5 040,15	23/03/2023	ND	ND	30/05/2015	-	-
		FCP ATLANTIQUE LIQUIDITE	OCT	5 000	5 925,77	23/03/2023	ND	ND	12/07/2019	-	-
		FCP ATLANTIQUE ACTIONS	A	5 000	6 940,41	23/03/2023	ND	ND	25/10/2019	-	-
		FCP ATLANTIQUE SERENITE	OMLT	5 000	6 183,09	23/03/2023	ND	ND	12/07/2019	-	-
		FCP ATLANTIQUE HORIZON	D	5 000	6 895,75	23/03/2023	ND	ND	25/10/2019	-	-
		FCP ATLANTIQUE SECURITE	OMLT	5 000	6 535,20	23/03/2023	ND	ND	30/05/2015	-	-
BNI GESTION	BNI FINANCES	FCP CAPITAL CROISSANCE	D	10 000	ND	31/03/2023	ND	03/04/2023	-	-	-
		OBLIG SECURITE	OMLT	10 000	9 753,08	31/03/2023	9 753,64	03/04/2023	06/06/2014	-2,47%	0,01%
		FCP DYNAMIC SAVINGS	A	10 000	ND	31/03/2023	ND	03/04/2023	-	-	-
BOA ASSET MANAGEMENT	BOA CAPITAL SECURITIES	FCP Emergence	D	5 000	7 312,43	21/03/2023	ND	ND	Feb. 2010	-	-
		FCP Tresor Monea	OCT	25 000 000	37 011 149,69	21/03/2023	ND	ND	Dec. 2013	-	-
BRM ASSET MANAGEMENT	BRM	FCP "BRM DYNAMIQUE"	D	10 000	12 923,13	08/09/2014	ND	ND	12/03/2009	-	-
		FCP "BRM OBLIGATAIRE"	D	10 000	12 057,50	17/10/2014	ND	ND	12/03/2009	-	-
		FCP ACTIONS PHARMACIE	D	1 000	1 016,18	30/03/2023	ND	ND	25/07/14	-	-
		FCP AL BARAKA	A	1 000	1 139,31	30/03/2023	ND	ND	01/03/17	-	-
		FCP AL BARAKA 2	D	1 000	1 166,26	30/03/2023	ND	ND	25/01/18	-	-
		FCP ASSUR SENEGAL	D	100 000	1 202 748,61	30/03/2023	ND	ND	06/07/14	-	-
		FCP PLACEMENT AVANTAGE	D	1 000	1 546,19	30/03/2023	ND	ND	29/03/13	-	-
		FCP PLACEMENT CROISSANCE	A	1 000	1 314,50	30/03/2023	ND	ND	29/03/13	-	-
		FCP POSTEFINANCES HORIZON	D	1 000	1 870,42	30/03/2023	ND	ND	27/06/09	-	-
		FCP PLACEMENT QUIETUDE	OMLT	1 000	1 559,60	30/03/2023	ND	ND	29/03/13	-	-
CGF GESTION	CGF BOURSE	FCP LIQUIDITE-OPTIMUM	OMLT	10 000	12 085,33	30/03/2023	ND	ND	01/10/17	-	-
		FCP BNDE VALEURS	A	1 000	1 156,30	30/03/2023	ND	ND	02/09/16	-	-
		FCP CORIS ACTIONS	A	5 000	6 667,43	24/03/2023	ND	ND	11/11/2014	-	-
		FCP ASSURANCES	OCT	5 000	5 459,67	24/03/2023	ND	ND	22/11/2019	-	-
		FCP CORIS PERFORMANCE	D	5 000	7 047,03	24/03/2023	ND	ND	11/11/2014	-	-
		NSIA FONDS DIVERSIFIE	D	5 000	5 582,60	31/03/2023	5 582,72	03/04/2023	03/12/2018	11,65%	0,00%
		AUREORE OPPORTUNITES	A	5 000	5 814,94	31/03/2023	5 811,20	03/04/2023	08/03/2019	16,22%	-0,06%
		AUREORE SECURITE	OMLT	5 000	5 390,88	31/03/2023	5 389,09	03/04/2023	03/09/2021	7,78%	-0,03%
		NSIA ASSURANCES OPTIMUM	D	1 000 000	985 897,83	31/03/2023	985 193,71	03/04/2023	30/09/2021	-1,48%	-0,07%
		FCP-1 OPTI PLACEMENT	A	5 000	16 134,68	20/03/2023	ND	ND	01/02/2002	-	-
CORIS ASSET MANAGEMENT	CORIS BOURSE	FCP-2 OPTI REVENU	OMLT	5 000	8 357,01	20/03/2023	ND	ND	01/02/2002	-	-
		FCP-3 OPTI CAPITAL	D	5 000	19 343,47	20/03/2023	ND	ND	24/01/2003	-	-
		FCP SOGEAVENIR	D	500	1 658,00	30/03/2023	ND	ND	01/10/2002	-	-
		FCP SOGEDEFI	D	4 888	3 932,00	30/03/2023	ND	ND	23/12/2014	-	-
		FCP SOGEDYNAMIQUE	A	4 888	3 847,00	30/03/2023	ND	ND	23/12/2014	-	-
		FCP SOGELIQUID	M	10 000 000	10 728 878,00	30/03/2023	ND	ND	16/06/2020	-	-
		FCP SOGEPRIVILLEGE	D	4 888	4 031,00	30/03/2023	ND	ND	23/12/2014	-	-
		FCP SOGESECURITE	OMLT	4 888	5 130,00	30/03/2023	ND	ND	23/12/2014	-	-
		FCP SOGEVALOR	A	1 000	3 375,00	30/03/2023	ND	ND	04/06/2002	-	-
		FCP SOAGA EPARGNE ACTIVE	D	10 000	11 010,06	31/03/2023	11 002,55	03/04/2023	28/10/2016	10,03%	-0,07%
NSIA AM	UBA CI	SICAV Abdou DIOUF	D	10 000 000	14 942 890,37	31/03/2023	14 953 531,50	03/04/2023	01/12/2003	49,54%	0,07%
		FCP BOAD CAPITAL RETRAITE	OMLT	10 000	11 957,46	31/03/2023	11 962,20	03/04/2023	08/07/2020	19,62%	0,04%
		FCP SOAGA EPARGNE OBLIGATIONS	OMLT	5 000	5 596,88	31/03/2023	5 599,01	03/04/2023	28/04/2021	11,98%	0,04%
		FCP SOAGA EPARGNE ACTIONS	A	5 000	8 744,31	31/03/2023	8 743,13	03/04/2023	11/03/2020	74,86%	-0,01%
		FCP SOAGA EPARGNE SERENITE	OMLT	10 000	14 380,72	31/03/2023	14 386,80	03/04/2023	28/10/2016	43,87%	0,04%
		FCP ENKO CAPITAL GARANTI	D	10 000	13 933,22	31/03/2023	13 914,63	03/03/2023	21/09/2020	39,15%	-0,13%
		FCP PATRIMOINE	OMLT	10 000	11 466,80	31/03/2023	11 470,82	03/03/2023	18/10/2020	14,71%	0,04%
		FCP ENKO CAPITAL OBLIGATIONS	OMLT	10 000	10 532,10	31/03/2023	10 535,16	03/03/2023	16/03/2021	5,35%	0,03%
		FCP SAPHIR DYNAMIQUE	D	5 000	5 537,38	30/03/2023	ND	ND	28/08/2017	-	-
		FCP SAPHIR QUIETUDE	OMLT	5 000	6 210,82	30/03/2023	ND	ND	28/08/2017	-	-
WAFI CAPITAL S.A.	SGI AGI BENIN	SICAV WAFI CAPITAL	D	10 000	8 466,83	19/09/2022	ND	ND	05/06/2020	-	-
		SGO MALI FINANCES	D	10 000	12 080,77	29/03/2023	ND	ND	01/07/2018	-	-
HEBDOMADAIRES											
BNI GESTION	BNI FINANCES	FCP INITIATIVES SOLIDARITE	D	5 000	4 710,80	17.03.2023	4 707,52	24/03/2023	22/05/2013	-5,85%	-0,07%
		FCPE SODEFOR	D	2 500	6 815,91	17.03.2023	6 774,88	24/03/2023	18/12/2009	171,00%	-0,60%
PhoenixAfrica Asset Management	Phoenix Capital Management	FCP PAM ACTIONS	D	10 000	12 544,30	16/03/2023	12 469,62	23/03/2023	13/12/2017	24,70%	-0,60%
		FCP PAM DIVERSIFIE EQUILIBRE	D	10 000	13 713,75	16/03/2023	13 590,24	23/03/2023	13/12/2017	35,90%	-0,90%
		FCP PAM DIVERSIFIE OBLIGATIONS	D	10 000	12 893,00	16/03/2023	12 784,64	23/03/2023	13/12/2017	27,85%	-0,84%
		FCP Global Investors	D	25 000	29 621,71	10/03/2023	29 502,78	17/03/2023	Dec. 2012	18,01%	-0,40%
BOA ASSET MANAGEMENT	BOA CAPITAL SECURITIES	FCP Boa Obligations	OMLT	10 000	12 333,85	10/03/2023	12 348,06	17/03/2023	Mars. 2017	23,48%	0,12%
		FCP Boa Sécurité	OMLT	100 000	109 464,86	07/03/2023	109 645,00	14/03/2023	Mal. 2021	9,64%	0,17%
		FCP Boa Actions	A	10 000	11 883,50	10/03/2023	11 811,27	17/03/2023	Juil. 2017	18,11%	-0,61%
		FCP Boa Rendement	OMLT	25 000 000	34 080 715,02	10/03/2023	34 121 641,47	17/03/2023	Dec. 2017	36,49%	0,12%
NSIA AM	UBA CI	EVOLUTIS	D	5 000	4 155,12	24/03/2023	4 114,14	31/03/2023	16/12/2019	-17,72%	-0,99%
		FCPR SONATEL	D	1 000	2 083,36	05/09/2014	ND	ND	14/03/2011	-	-
BRM ASSET MANAGEMENT	IMPAXIS	FCPE FORCE PAD	D	1 000	7 105,10	24/03/2023	7 102,86	31/03/2023	19/02/2004	610,29%	-0,03%
		FCPE SIMI GNESIGUI	D	1 000	1 813,07	23/03/2023	1 808,24	30/03/2023	16/02/2014	80,82%	-0,27%
		FCPE SIPI GNESIGUI	D	1 000	1 507,14	22/03/2023	1 500,99	29/03/2023	25/02/2014	50,10%	-0,41%
		FCP EXPAT	OMLT	1 000	1 135,48	23/03/2023	1 132,21	30/03/2023	20/03/2019	13,22%	-0,29%
		FCP CAPITAL RETRAITE	D	1 000	1 143,94	22/03/2023	1 138,97	29/03/2023	20/03/2019	13,90%	-0,43%
		FCP RENTE PERPETUELLE	D	1 000	1 102,11	22/03/2023	1 098,55	29/03/2023	20/03/2019	9,86%	-0,32%
		FCP WALO	A	1 000	1 087,42	22/03/2023	1 091,92	29/03/2023	26/03/2019	9,19%	0,41%
		FCP DJOLOF	OMLT	1 000	1 165,09	21/03/2023	1 163,89	28/03/2023	26/03/2019	16,39%	-0,10%
		FCP DIASPORA	D	1 000	1 154,87	21/03/2023	1 150,41	28/03/2023	19/03/2019	15,04%	-0,39%
		FCP IFC-BOAD	OMLT	100 000	128 249,82	20/03/2023	128 378,06	27/03/2023	01/01/2018	28,38%	0,10%
EDC Asset Management	EDC Investment Corporation	FCPE DP WORLD DAKAR	D	1 000	1 235,93	21/03/2023	1 235,36	28/03/2023	04/10/2016	23,54%	-0,05%
		FCP ECBANK UEMOA DIVERSIFIE	D	5 000	7 334,00	25/01/2023	7 384,00	01/02/2023	19/09/2007	47,68%	0,68%
		FCP ECBANK UEMOA OBLIGATAIRE	OMLT	20 000	20 620,00	25/01/2023	20 635,00	01/02/2023	01/01/2018	3,17%	0,07%
		FCP ECBANK UEMOA RENDEMENT	OMLT	1 000 000	1 571 386,00	25/01/2023	1 587 943,00	01/02/2023	10/10/2007	58,79%	1,05%
BRIDGE ASSET MANAGEMENT	BRIDGE SECURITIES	FCP BRIDGE CONFORT	OMLT	5 000	5 757,00	08/07/2022	5 756,00	15/07/2022	01/10/2019	15,12%	-0,02%
		FCP BRIDGE PROSPERITE	D	5 000	5 541,00	08/07/2022	5 518,00	15/07/2022	13/03/2018	10,36%	-0,42%
BRIDGE ASSET MANAGEMENT	BRIDGE SECURITIES	FCP BRIDGE INSTITUTIONNEL	D	25 000 000	28 447 713,00	08/07/2022	28 406 260,00	15/07/2022	02/11/2017	13,63%	-0,15%
SGO MALI FINANCES	SGI MALI SA	FCPE ORANGE MALI	D	10 000	29 128,40	22/03/2023	29 150,90	29/03/2023	03/09/2012	191,51%	0,08%
		FCP TOUNKARANKE	OMLT</								