

BRVM COMPOSITE	248,13
Variation Jour	-0,31 %
Variation annuelle	15,87 %

BRVM 30	124,45
Variation Jour	-0,34 %
Variation annuelle	15,39 %

BRVM PRESTIGE	111,44
Variation Jour	-0,57 %
Variation annuelle	9,83 %

Evolution des indices

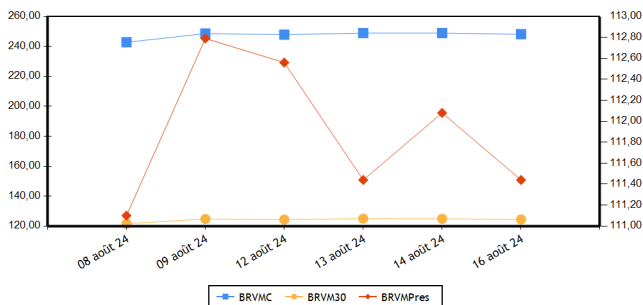

Volumes et valeurs transigés

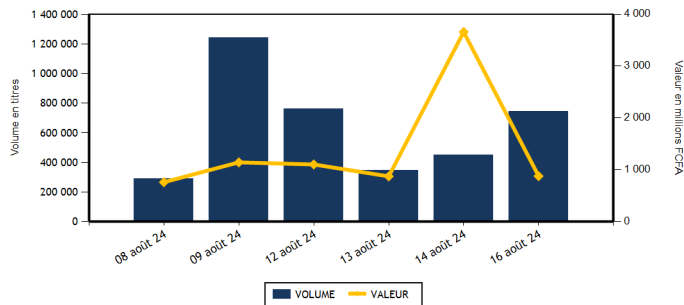

Actions	Niveau	Evol. Jour
Capitalisation boursière (FCFA)(Actions & Droits)	9 231 231 781 394	-0,31 %
Volume échangé (Actions & Droits)	740 197	626,40 %
Valeur transigée (FCFA) (Actions & Droits)	845 099 999	84,27 %
Nombre de titres transigés	41	5,13 %
Nombre de titres en hausse	11	22,22 %
Nombre de titres en baisse	20	42,86 %
Nombre de titres inchangés	10	-37,50 %

Obligations	Niveau	Evol. Jour
Capitalisation boursière (FCFA)	10 447 728 250 075	0,03 %
Volume échangé	3 760	-98,93 %
Valeur transigée (FCFA)	33 842 871	-98,94 %
Nombre de titres transigés	2	-71,43 %
Nombre de titres en hausse	1	0,00 %
Nombre de titres en baisse	1	-50,00 %
Nombre de titres inchangés	0	-100,00 %

PLUS FORTES HAUSSES

Titres	Cours	Evol. Jour	Evol. annuelle
AIR LIQUIDE CI (SIVC)	695	6,92 %	-16,27 %
NESTLE CI (NTLC)	7 150	4,76 %	-3,18 %
SERVAIR ABIDJAN CI (ABJC)	2 285	3,86 %	71,80 %
AFRICA GLOBAL LOGISTICS CI (SDSC)	1 320	3,13 %	-2,22 %
BERNABE CI (BNBC)	1 060	1,92 %	6,00 %

PLUS FORTES BAISES

Titres	Cours	Evol. Jour	Evol. annuelle
SOCIETE IVOIRIENNE DE BANQUE (SIBC)	6 000	-5,06 %	12,15 %
NSIA BANQUE COTE D'IVOIRE (NSBC)	6 100	-2,79 %	1,67 %
TRACTAFRIC MOTORS CI (PRSC)	2 740	-1,97 %	44,21 %
SOGB CI (SOGC)	3 800	-1,55 %	16,21 %
ORAGROUP TOGO (ORGT)	1 900	-1,04 %	-28,03 %

INDICES PAR COMPARTIMENT

Base = 100 au 02 janvier 2023	Nombre de sociétés	Valeur	Evol. Jour	Evol. annuelle	Volume	Valeur	PER moyen
BRVM-PRESTIGE	10	111,44	-0,57 %	9,83 %	46 330	382 753 610	8,05
BRVM-PRINCIPAL	36	119,95	-0,34 %	15,38 %	693 867	462 346 389	10,04

INDICES SECTORIELS

Base = 100 au 14 juin 1999	Nombre de sociétés	Valeur	Evol. Jour	Evol. annuelle	Volume	Valeur	PER moyen
BRVM - INDUSTRIE	11	104,55	-0,91 %	3,48 %	6 369	20 106 070	7,50
BRVM - SERVICES PUBLICS	5	661,65	0,01 %	24,49 %	58 243	337 145 470	9,53
BRVM - FINANCES	15	95,92	-0,71 %	10,99 %	623 185	342 203 034	6,37
BRVM - TRANSPORT	2	323,80	3,04 %	-2,16 %	13 983	17 923 300	4,19
BRVM - AGRICULTURE	5	161,07	-0,80 %	-0,30 %	26 256	106 206 850	11,71
BRVM - DISTRIBUTION	7	343,49	-0,26 %	4,66 %	11 100	20 772 575	42,16
BRVM - AUTRES SECTEURS	1	863,72	0,00 %	-22,22 %	1 061	742 700	-

Indicateurs	BRVM COMPOSITE
PER moyen du marché	8,91
Taux de rendement moyen du marché	7,81
Taux de rentabilité moyen du marché	9,39
Nombre de sociétés cotées	46
Nombre de lignes obligataires	150
Volume moyen annuel par séance	383 077,00
Valeur moyenne annuelle par séance	1 124 280 405,38

Indicateurs	BRVM COMPOSITE
Ratio moyen de liquidité	9,30
Ratio moyen de satisfaction	55,97
Ratio moyen de tendance	602,02
Ratio moyen de couverture	16,61
Taux de rotation moyen du marché	0,07
Prime de risque du marché	5,48
Nombre de SGI participantes	32

Définitions

Volume moyen annuel par séance = Volume annuel échangé / nombre de séances
 Valeur moyenne annuelle par séance = Valeur annuelle échangée / nombre de séances
 Ratio moyen de liquidité = Moyenne des ratios de liquidité (Titres échangés / Volume des ordres de vente)
 Ratio moyen de satisfaction = Moyenne des ratios de satisfaction (Titres échangés / Volume des ordres d'achat)
 Ratio moyen de tendance = Moyenne des ratios de tendance (Volume des ordres d'achat / Volume des ordres de vente)
 Ratio moyen de couverture = Moyenne des ratios de couverture (Volume des ordres de vente / Volume des ordres d'achat)
 Taux moyen de rotation = Taux moyen des ratios de rotation des actions cotées (volume transigé/capital flottante)
 PER moyen du marché = moyenne des PER des actions cotées ayant un PER positif
 Taux de rendement moyen = moyenne des taux de rendement des actions cotées ayant distribué un dividende
 Taux de rentabilité moyen = moyenne des taux de rentabilité des actions cotées
 Prime de risque du marché = (1 / le PER moyen du marché) - le taux de référence actuel des emprunts d'Etat

BOURSE REGIONALE DES VALEURS MOBILIERES
 Siège Social : Abidjan - Côte d'Ivoire, 18 av. Joseph Anoma
 Adresse : 01 BP 3802 Abidjan 01
 Tel : +225 20 31 55 50 / +225 20 32 66 85
 Fax : +225 20 32 66 84
 E-mail : brvm@brvm.org Site web : www.brvm.org



MARCHE DES ACTIONS

Sect. Act. (*)	Symbole	Titre	Cours Précédent	Cours du jour		Variation jour	Séance de cotation		Cours Référence	Variation de l'année précédente	Dernier dividende payé		Rdt. Net	PER
				Ouv.	Clôt.		Volume	Valeur			Montant net	Date		
COMPARTIMENT PRESTIGE			111,44	points	↓	-0,57 %								
AGR	PALC	PALM CI	4 835	4 830	4 830	-0,10 %	20 503	98 926 850	4 830	-28,44 %	563,31	26-juil.-24	11,66 %	3,86
AGR	SPHC	SAPH CI	3 020	3 020	3 000	-0,66 %	694	2 080 845	3 000	27,66 %	64,80	12-août-24	2,16 %	12,30
DIS	TTLG	TOTALENERGIES MARKETING CI	2 385	2 400	2 380	-0,21 %	5 281	12 585 465	2 380	32,22 %	176,00	21-sept.-23	7,39 %	17,21
DIS	TTLS	TOTALENERGIES MARKETING SN	2 165	2 160	2 160	-0,23 %	869	1 877 040	2 160	-13,60 %	207,58	28-juin-24	9,61 %	17,68
FIN	ORGT	ORAGROUP TOGO	1 920	1 900	1 900	-1,04 %	10	19 000	1 900	-28,03 %	59,52	17-juil.-20	3,13 %	
FIN	SGBC	SOCIETE GENERALE COTE D'IVOIRE	20 500	20 100	20 450	-0,24 %	1 209	23 708 115	20 450	27,41 %	1 553,85	25-juin-24	7,60 %	6,54
IND	NTLC	NESTLE CI (v)	6 825	7 300	7 150	4,76 %	1 080	7 755 040	7 150	-3,18 %	675,00	20-août-24	9,44 %	9,53
IND	SMBC	SMB CI	13 000	13 000	13 200	1,54 %	560	7 284 600	13 200	25,36 %	720,00	31-août-23	5,45 %	5,96
SPU	ONTBF	ONATEL BF	2 600	2 600	2 595	-0,19 %	6 506	16 925 555	2 595	13,82 %	266,45	31-juil.-24	10,27 %	8,76
SPU	SNTS	SONATEL SN	22 000	22 000	22 000	0,00 %	9 618	211 591 100	22 000	22,36 %	1 575,00	17-mai-24	7,16 %	6,63
TOTAL							46 330	382 753 610						

COMPARTIMENT PRINCIPAL			119,95	points	↓	-0,34 %								
AGR	SCRC	SUCRIVOIRE	525	525	520	-0,95 %	4 292	2 262 515	520	9,47 %	40,50	20-août-21	7,79 %	
AGR	SICC	SICOR CI	3 005	NC	NC	0,00 %			3 005	-0,66 %	1 919,00	25-sept.-00		15,12
AGR	SOGC	SOGB CI	3 860	3 860	3 800	-1,55 %	767	2 936 640	3 800	16,21 %	207,00	6-août-24	5,45 %	15,58
AUT	STAC	SETAO CI	700	700	700	0,00 %	1 061	742 700	700	-22,22 %	66,15	18-juil.-22	9,45 %	
DIS	ABJC	SERVAIR ABIDJAN CI	2 200	2 240	2 285	3,86 %	1 250	2 804 950	2 285	71,80 %	92,00	31-août-23	4,03 %	18,67
DIS	BNBC	BERNABE CI	1 040	1 045	1 060	1,92 %	1 237	1 299 270	1 060	6,00 %	150,00	24-juil.-23	14,15 %	195,04
DIS	CFAC	CFAO MOTORS CI	670	670	665	-0,75 %	545	355 550	665	-20,83 %	27,45	15-sept.-23	4,13 %	18,85
DIS	PRSC	TRACTAFRIC MOTORS CI	2 795	2 745	2 740	-1,97 %	58	157 270	2 740	44,21 %	224,10	13-sept.-23	8,18 %	13,46
DIS	SHEC	VIVO ENERGY CI	910	910	905	-0,55 %	1 860	1 693 030	905	14,56 %	53,00	28-déc.-23	5,86 %	14,21
FIN	BICC	BICI CI	9 850	9 850	9 850	0,00 %	184	1 805 900	9 850	31,51 %	540,90	27-juin-24	5,49 %	9,83
FIN	BOAB	BANK OF AFRICA BN	7 510	7 510	7 510	0,00 %	5 127	38 422 400	7 510	18,08 %	706,00	27-mai-24	9,40 %	7,07
FIN	BOABF	BANK OF AFRICA BF	6 700	6 680	6 700	0,00 %	6 781	45 374 480	6 700	-4,01 %	704,00	6-mai-24	10,51 %	5,07
FIN	BOAC	BANK OF AFRICA CI	8 845	8 845	8 900	0,62 %	5 356	45 765 350	8 900	29,08 %	684,00	29-avr.-24	7,69 %	6,83
FIN	BOAM	BANK OF AFRICA ML	2 100	2 090	2 095	-0,24 %	5 010	10 464 835	2 095	42,03 %	144,00	21-mai-24	6,87 %	6,63
FIN	BOAN	BANK OF AFRICA NG	5 400	5 400	5 375	-0,46 %	3 412	18 395 460	5 375	-0,28 %	609,15	31-mai-24	11,33 %	6,93
FIN	BOAS	BANK OF AFRICA SENEGAL	5 425	5 395	5 490	1,20 %	6 805	36 661 980	5 490	71,56 %	300,00	27-juin-24	5,46 %	7,74
FIN	CBIBF	CORIS BANK INTERNATIONAL	10 200	10 100	10 100	-0,98 %	542	5 513 275	10 100	8,60 %	790,00	5-juil.-24	7,82 %	5,03
FIN	ECOC	ECOBANK COTE D'IVOIRE	7 550	7 650	7 580	0,40 %	3 094	22 855 530	7 580	11,47 %	594,00	30-mai-24	7,84 %	8,68
FIN	ETIT	ECOBANK TRANS. INCORP. TG	17	16	17	0,00 %	572 047	9 560 454	17	-10,53 %	0,60	8-juin-23	3,56 %	1,27
FIN	NSBC	NSIA BANQUE COTE D'IVOIRE	6 275	6 250	6 100	-2,79 %	707	4 372 135	6 100	1,67 %	454,83	8-juil.-24	7,46 %	4,33
FIN	SAFC	SAFCA CI	965	965	965	0,00 %	4	3 860	965	-25,48 %	23,04	29-juil.-11		
FIN	SIBC	SOCIETE IVOIRIENNE DE BANQUE	6 320	6 305	6 000	-5,06 %	12 897	79 280 260	6 000	12,15 %	495,00	31-juil.-24	8,25 %	6,89
IND	CABC	SICABLE CI	980	980	980	0,00 %	241	236 180	980	-11,71 %	79,58	31-mai-24	8,12 %	4,06
IND	FTSC	FILTISAC CI	1 485	1 375	1 475	-0,67 %	152	215 745	1 475	-19,84 %	235,00	30-juil.-21	15,93 %	6,76
IND	NEIC	NEI-CEDA CI	770	770	765	-0,65 %	157	120 380	765	5,52 %	81,78	25-juin-24	10,69 %	8,37
IND	SEMC	EVIOSYS PACKAGING SIEM CI	700	SP	SP	0,00 %			700	0,00 %	14,00	28-déc.-21	2,00 %	7,40
IND	SIVC	AIR LIQUIDE CI	650	655	695	6,92 %	1 143	751 515	695	-16,27 %	63,00	29-sept.-17		6,78
IND	SLBC	SOLIBRA CI	83 250	SP	SP	0,00 %			83 250	-4,31 %	4 050,00	12-août-22	4,86 %	9,09

IND	STBC	SITAB CI	6 600	6 600	6 600	0,00 %	406	2 674 710	6 600	11,02 %	675,00	29-juil.-24	10,23 %	9,51
IND	UNLC	UNILEVER CI	6 015	NC	NC	0,00 %			6 015	20,30 %	1 233,00	9-juil.-12		
IND	UNXC	UNIWAX CI	415	415	420	1,20 %	2 630	1 067 900	420	-21,50 %	60,75	29-juil.-22	14,46 %	
SPU	CIEC	CIE CI	1 990	1 995	1 995	0,25 %	38 990	77 467 985	1 995	17,35 %	171,00	30-juil.-24	8,57 %	10,51
SPU	ORAC	ORANGE COTE D'IVOIRE	14 000	14 000	14 005	0,04 %	1 630	22 886 815	14 005	28,49 %	780,00	3-juin-24	5,57 %	13,62
SPU	SDCC	SODE CI	5 525	5 500	5 525	0,00 %	1 499	8 274 015	5 525	15,83 %	450,00	15-sept.-23	8,14 %	8,12
TRP	SDSC	AFRICA GLOBAL LOGISTICS CI	1 280	1 290	1 320	3,13 %	13 983	17 923 300	1 320	-2,22 %	92,00	20-nov.-23	6,97 %	4,19
TRP	SVOC	MOVIS CI	2 395	SP	SP	0,00 %			2 395	0,00 %	270,00	5-juil.-99		
TOTAL							693 867	462 346 389						

TOTAL
TOTAL - Marché des actions

740 197 845 099 999

Secteurs d'activités (*): AGR = Agriculture, AUT = Autres Secteurs, DIS = Distribution, FIN = Finances, IND = Industrie, TRP = Transport, SPU = Services Publics

MARCHE DES DROITS

Symbole	Titre	Cours Précédent	Cours du jour		Variation jour	Séance de cotation		Cours Référence	Variation depuis l'origine	Parité	Période de négociation	
			Ouv.	Clôt.		Volume	Valeur				Début	fin

TOTAL
TOTAL - Marché des droits
Légende:

(d) Ex-dividende (V) Variation par rapport au cours de référence

Cours du jour: Ouv.: Ouverture Clôt.: Clôture Moy.: Moyen

Mentions: NC: Non Coté Ex-c: Ex-coupon Ex-d: Ex-droit SP: Suspendu Val-T: Valeur Théorique

PER = Cours / BNPA selon les données disponibles Rdt. Net: Rendement net (DNPA / Cours)

Comp.: 1 - Premier Compartiment 2 - Second Compartiment 3 - Compartiment de croissance

Ratio de liquidité = Titres échangés / Volume des ordres de vente

: Progression de l'indice sectoriel : Stabilité de l'indice sectoriel : Recul de l'indice sectoriel

TPCI.033	TPCI 5.75% 2019-2026	4 000	4 160	NC	4 160	93,89	A	230,00	20-mars-25	ACD
TPCI.034	TPCI 6% 2019-2029	6 250	6 188	NC	6 187.50	153,08	A	375,00	20-mars-25	ACD
TPCI.035	TPCI 5,75% 2019 -2026	10 000	10 250	SP	10 250	56,71	A	575,00	11-juil.-25	ACD
TPCI.036	TPCI 5,75% 2019- 2026	10 000	10 000	SP	10 000	567,14	A	575,00	21-août-24	ACD
TPCI.037	TPCI 5,80% 2019-2026	6 000	5 940	NC	5 940	243,41	A	348,00	4-déc.-24	ACD
TPCI.038	TPCI 5,75% 2019-2026	6 000	6 000	NC	6 000	241,31	A	345,00	4-déc.-24	ACD
TPCI.039	TPCI 5,75% 2019 - 2026	6 000	6 420	NC	6 420	286,56	A	345,00	17-oct.-24	ACD
TPCI.040	TPCI 5,75% 2019-2026	6 000	6 000	NC	6 000	206,43	A	345,00	10-janv.-25	ACD
TPCI.041	TPCI 5,80% 2020-2027	10 000	10 000	NC	10 000	269,40	A	580,00	28-févr.-25	ACD
TPCI.042	TPCI 5,90% 2020-2030	10 000	10 000	NC	10 000	273,18	A	590,00	28-févr.-25	ACD
TPCI.043	TPCI 5,90% 2020 - 2030	10 000	10 000	NC	10 000	185,89	A	590,00	23-avr.-25	ACD
TPCI.044	TPCI 5,80% 2020 - 2027	10 000	9 800	NC	9 800	182,74	A	580,00	23-avr.-25	ACD
TPCI.045	TPCI 5,80% 2020 -2027	6 000	6 000	SP	6 000	58,16	A	348,00	16-juin-25	ACD
TPCI.046	TPCI 5,90% 2020 - 2030	7 500	7 650	SP	7 650	73,95	A	442,50	16-juin-25	ACD
TPCI.047	TPCI 5,80% 2020 - 2027	6 000	6 150	SP	6 150	73,20	A	438,00	16-juin-25	ACD
TPCI.048	TPCI 5,80% 2020- 2027	6 000	5 940	SP	5 940	17,16	A	348,00	29-juil.-25	ACD
TPCI.049	TPCI 5,90% 2020- 2030	7 500	7 564	SP	7 563.75	21,82	A	442,50	29-juil.-25	ACD
TPCI.050	TPCI 5,90% 2020-2030	8 750	8 750	SP	8 750	499,32	A	516,25	28-août-24	ACD
TPCI.051	TPCI 5,80 % 2020-2027	8 000	8 000	NC	8 000	404,42	A	464,00	2-oct.-24	ACD
TPCI.052	TPCI 5,90 % 2020 -2030	8 750	8 750	NC	8 750	449,96	A	516,25	2-oct.-24	ACD
TPCI.053	TPCI 5,80% 2020-2027	8 000	8 480	NC	8 480	371,45	A	464,00	28-oct.-24	ACD
TPCI.054	TPCI 5,90% 2020-2030	8 750	8 575	NC	8 575	413,28	A	516,25	28-oct.-24	ACD
TPCI.055	TPCI 5,80% 2020 -2027	8 000	8 400	NC	8 400	299,19	A	464,00	24-déc.-24	ACD
TPCI.056	TPCI 5,90% 2020- 2030	8 750	9 450	NC	9 450	332,88	A	516,25	24-déc.-24	ACD
TPCI.057	TPCI 5,80% 2020-2027	8 000	7 680	NC	7 680	342,30	A	464,00	20-nov.-24	ACD
TPCI.058	TPCI 5,80% 2021-2028	8 000	8 000	NC	8 000	203,40	A	464,00	9-mars-25	ACD
TPCI.059	TPCI 5,90% 2021-2031	8 750	9 056	NC	9 056.25	226,30	A	516,25	9-mars-25	ACD
TPCI.060	TPCI 5,80% 2021-2028	10 000	10 000	NC	10 000	150,96	A	580,00	13-mai-25	ACD
TPCI.061	TPCI 5,90% 2021-2031	10 000	10 050	NC	10 050	153,56	A	590,00	13-mai-25	ACD
TPCI.062	TPCI 5,80 % 2021 -2028	8 000	7 920	SP	7 920	59,75	A	464,00	30-juin-25	ACD
TPCI.063	TPCI 5,90% 2021 -2031	8 750	8 750	SP	8 750	66,48	A	516,25	30-juin-25	ACD
TPCI.064	TPCI 5,80 % 2021 - 2028 (*)	10 000	10 000	SP	10 000	580,00	A	580,00	16-août-24	ACD
TPCI.065	TPCI 5,90 % 2021-2031	10 000	10 700	NC	10 700	517,46	A	590,00	30-sept.-24	ACD
TPCI.066	TPCI 5,90% 2021-2031	10 000	10 000	NC	10 000	459,43	A	590,00	5-nov.-24	ACD
TPCI.067	TPCI 5,90 % 2021-2036	10 000	10 200	NC	10 200	393,33	A	590,00	16-déc.-24	ACD
TPCI.068	TPCI 5,90 % 2022-2037	10 000	10 000	NC	10 000	317,57	A	590,00	1-févr.-25	ACD
TPCI.069	TPCI 5,75 % 2022-2037	10 000	10 000	NC	10 000	231,58	A	575,00	22-mars-25	ACD
TPCI.070	TPCI 5,75 % 2022-2037	10 000	10 300	NC	10 300	171,71	A	575,00	29-avr.-25	ACD
TPCI.071	TPCI 5,65% 2022-2032	10 000	10 150	NC	10 150	95,97	A	565,00	15-juin-25	ACD
TPCI.072	TPCI 5,65% 2022-2029	10 000	10 000	NC	10 000	27,86	A	565,00	29-juil.-25	ACD
TPCI.073	TPCI 5,75% 2022-2032	10 000	10 500	NC	10 500	28,36	A	575,00	29-juil.-25	ACD
TPCI.074	TPCI 5,85% 2022-2042	9 474	9 474	NC	9 473.68	27,33	A	554,21	29-juil.-25	ACD
TPCI.075	TPCI 5,65% 2022-2029	10 000	10 700	NC	10 700	484,73	A	565,00	7-oct.-24	ACD
TPCI.076	TPCI 5,75% 2022-2032	10 000	10 000	NC	10 000	493,31	A	575,00	7-oct.-24	ACD
TPCI.077	TPCI (TAUX DE BASE + SPREAD) % 2022-2029	10 000	10 000	NC	10 000	10,80	T	198,75	11-nov.-24	ACD
TPCI.078	TPCI 5,65% 2022-2029	10 000	10 000	NC	10 000	381,30	A	565,00	13-déc.-24	ACD
TPCI.079	TPCI 5,75% 2023-2030	10 000	10 000	NC	10 000	267,08	A	575,00	28-févr.-25	ACD
TPCI.080	TPCI 6% 2023-2030	10 000	10 000	NC	10 000	149,59	A	600,00	17-mai-25	ACD
TPCI.081	TPCI 5,90% 2023-2028	10 000	10 500	NC	10 500	25,86	A	590,00	31-juil.-25	ACD
TPCI.082	TPCI 6,00% 2023-2030	10 000	10 000	NC	10 000	26,30	A	600,00	31-juil.-25	ACD
TPCI.083	TPCI 5,90 % 2023-2028	10 000	10 000	NC	10 000	498,11	A	590,00	12-oct.-24	ACD
TPCI.084	TPCI 6,00 % 2023-2030	10 000	10 000	NC	10 000	506,56	A	600,00	12-oct.-24	ACD
TPCI.085	TPCI 5,90 % 2023 - 2028	10 000	10 000	NC	10 000	396,56	A	590,00	14-déc.-24	ACD
TPCI.086	TPCI 6,00 % 2023 - 2030	10 000	10 000	NC	10 000	403,28	A	600,00	14-déc.-24	ACD
TPCI.087	TPCI 5,90% 2024-2029	10 000	10 000	NC	10 000	232,77	A	590,00	25-mars-25	ACD
TPCI.088	TPCI 6,00% 2024-2031	10 000	10 000	NC	10 000	236,71	A	600,00	25-mars-25	ACD
TPNE.01	TRESOR PUBLIC DU NIGER 6,50% 2019-2026	10 000	10 000	NC	10 000	251,10	A	650,00	28-mars-25	ACD
TPNE.02	TRESOR PUBLIC DU NIGER 6,50% 2019 - 2026	10 000	10 000	NC	10 000	26,71	A	650,00	1-août-25	ACD
TPNE.03	TRESOR PUBLIC DU NIGER 6,5% 2020-2027	6 000	6 000	NC	6 000	17,10	A	390,00	31-juil.-25	ACD
TPNE.04	TRESOR PUBLIC DU NIGER 6,30% 2	10 000	10 000	NC	10 000	616,23	A	630,00	24-août-24	ACD
TPNE.05	TPNE 6,15 % 2022-2034	10 000	10 000	NC	10 000	124,68	A	615,00	3-juin-25	ACD
TPNE.06	TRESOR PUBLIC DU NIGER 6,15% 2022 - 2034	10 000	10 000	NC	10 000	413,36	A	615,00	14-déc.-24	ACD
TPNE.07	TRESOR PUBLIC DU NIGER 6,25 % 2023-2028	10 000	10 000	NC	10 000	92,47	A	625,00	23-juin-25	ACD

TPTG.O2	TPTG 6% 2022-2037		10 000	10 000	NC	10 000		449,18	A	600,00	16-nov.-24	ACD
TOTAL							10	87 491				
OBLIGATIONS REGIONALES												
BIDC.O4	BIDC-EBID 6.10% 2017-2027		3 750	3 750	NC	3 750		38,23	A	228,78	16-juin-25	ACD
BIDC.O5	BIDC-EBID 6,40% 2019-2026		10 000	10 000	NC	10 000		60,87	S	320,00	12-janv.-25	ACD
BIDC.O6	BIDC-EBID 6,50 % 2021-2028		8 000	8 000	NC	8 000		127,87	S	261,42	18-nov.-24	ACD
BIDC.O7	BIDC-EBID 5,90% 2022-2029		10 000	9 500	NC	9 500		109,62	S	295,00	9-déc.-24	ACD
CRRH.O10	CRRH-UEMOA 6,10% 2022-2037		10 000	10 000	NC	10 000		21,55	S	305,00	3-févr.-25	AC
CRRH.O2	CRRH-UEMOA 6.10% 2012-2024		10 000	9 800	NC	9 800		49,73	S	305,00	17-janv.-25	AC
CRRH.O4	CRRH-UEMOA 6% 2014-2024		10 000	10 000	NC	10 000		77,05	S	300,00	30-déc.-24	AC
CRRH.O5	CRRH-UEMOA 5.85% 2015-2025		10 000	10 000	NC	10 000		68,92	S	294,90	4-janv.-25	AC
CRRH.O6	CRRH-UEMOA 5.85% 2016-2026		10 000	10 000	NC	10 000		69,95	S	292,50	3-janv.-25	ACD
CRRH.O7	CRRH-UEMOA 5.95% 2017-2029		4 583	4 583	NC	4 583		67,44	S	136,35	17-nov.-24	AC
CRRH.O8	CRRH-UEMOA 5.95% 2018-2030		5 417	5 417	NC	5 416.67		49,31	S	161,15	21-déc.-24	AC
CRRH.O9	CRRH-UEMOA 6.05% 2018-2033		6 333	6 333	NC	6 333		58,63	S	191,58	21-déc.-24	AC
TOTAL							0	0				
OBLIGATIONS PRIVEES												
FBOARD.O1	FCTC BOAD DOLI-P 6,10% 2023-2030		8 200	8 200	NC	8 200		204,19	S	252,16	20-sept.-24	AC
FDINBF.O1	FIDELIS FINANCE CAP25 7,00% 2023-2028		10 000	10 000	NC	10 000		158,21	S	330,80	20-nov.-24	ACD
FEPTC.O1	FCTC EPT 7 % 2023-2030		10 000	9 250	NC	9 250		150,99	T	171,50	27-août-24	ACD
FEPTC.O2	FCTC EPT 7,25 % 2023-2033		10 000	10 000	NC	10 000		156,39	T	177,63	27-août-24	ACD
FEPTC.O3	FCTC EPT 7,50% 2023-2038		10 000		NC			161,78	T	183,75	27-août-24	ACD
FNSBC.O1	FCTC NSIA BANQUE 7 % 2020-2025		1 667	1 667	NC	1 666.66		18,95	T	28,58	16-sept.-24	ACD
FORBT.O1	FCTC ORABANK 7 % 2021-2026		5 556	6 056	NC	6 055.55		50,75	T	95,28	28-sept.-24	ACD
FSNTS.O1	FCTC SONATEL C-1 6,40 % 2023-2		10 000	9 840	NC	9 840		45,77	S	300,80	19-janv.-25	AC
FSNTS.O2	FCTC SONATEL C-2 6,60 % 2023-2		10 000	10 000	NC	10 000		47,20	S	310,20	19-janv.-25	AC
FTIMC.O1	FCTC TEYLIOM IMMO 7 % 2021-2028		6 667	6 667	NC	6 666.66		85,75	T	114,33	8-sept.-24	ACD
ORGT.O2	ORAGROUP SA 7,15% 2021-2028		9 000	9 000	9 675	9 675	3 750	33 755 379	S	196,92	26-oct.-24	ACD
PADS.O3	PAD 6,60% 2020-2027		7 000	7 000	NC	7 000		150,21	S	231,00	19-oct.-24	ACD
PTRC.O1	PETRO IVOIRE 6,80% 2022-2029		10 000	10 900	NC	10 900		112,89	S	333,20	15-déc.-24	ACD
SNLC.O1	SENELEC 6,50% 2018-2025		2 000	2 000	NC	2 000		50,16	S	65,00	27-sept.-24	AC
SNTS.O2	SONATEL 6,50% 2020-2027		6 000	5 550	NC	5 550		31,14	S	184,81	16-janv.-25	ACD
TOTAL						3 750	33 755 379					
SUKUK ET TITRES ASSIMILES												
SUKSN.S2	SUKUK SN 6% 2016-2026 (*)		10 000	10 750	NC	10 750		35,00	S	306,67	26-janv.-25	ACD
SUKTG.S1	SUKUK TG 6.5% 2016-2026		10 000	10 750	NC	10 750		371,85	S	373,91	17-août-24	ACD
TOTAL							0	0				
TOTAL - Marché des obligations						3 760	33 842 871					

Légende :
 (#) (*) Ex-Coupon couru (#/#)Cours de référence amorti / Coupon couru Ex-c (#)Ex-marge de profits
 Cours du jour: Ouv.: Ouverture Clôt.: Clôture Moy.: Moyen
 Type Amort: Type d'Amortissement IF: In Fine AC: Amortissement Constant AD: Amortissement Dégressif ACD: Amortissement Constant Différé
 Période: Périodicité de paiement des coupons A: Annuelle S: Semestrielle T: Trimestrielle
 Eché.: Échéance de paiement des intérêts
 Mentions: NC: Non Coté Ex-c: Ex-coupon ou Ex-droit SP: Suspendu

INFORMATIONS

OPERATIONS EN COURS

Emetteur	Opération
SODECI	Paiement de dividendes de 481,5 F CFA net par action, le 25/09/2024
NESTLE CI	Paiement de dividendes de 675 F CFA net par action, le 20/08/2024

AVIS

Entité	N°	Nature	Objet
BRVM	193-2024	Paiement Intérêts et remboursement	Paiement des intérêts trimestriels et remboursement partiel du capital - FCTC NSIA BANQUE 7% 2020-2025
BRVM	194-2024	Paiement Intérêts et remboursement	Paiement des intérêts trimestriels et remboursement partiel du capital - FCTC ORABANK 7% 2021-2026
BRVM	195-2024	Paiement de dividendes	Paiement de dividendes - Exercice 2023 - CFAO MOTORS CI
BRVM	196-2024	Augmentation de capital	Augmentation de capital par incorporation de réserves et de primes - BOA MALI

BRVM	197-2024	Augmentation de capital	Augmentation de capital par incorporation de réserves et de primes - BOA BURKINA FASO
------	----------	-------------------------	---

COMMUNIQUES

Emetteur	N°	Nature	Objet
BANK OF AFRICA BF	20240816-1	Communiqué	Communiqué - Augmentation de capital par incorporation de réserves et de primes - BOA BURKINA FASO
BANK OF AFRICA ML	20240816	Communiqué	Communiqué - Augmentation de capital par incorporation de réserves et de primes - BOA MALI

QUANTITES RESIDUELLES
MARCHE DES ACTIONS

Symbole	Titre	Quantité résiduelle à l'achat	Cours Achat / Vente			Quantité résiduelle à la vente	Cours de Référence
ABJC	SERVAIR ABIDJAN CI	8	2,280	/	2,285	55	2 285
BICC	BICI CI	39	9,800	/	9,850	1 429	9 850
BNBC	BERNABE CI	3	1,010	/	1,060	130	1 060
BOAB	BANK OF AFRICA BN	344	7,300	/	7,510	14	7 510
BOABF	BANK OF AFRICA BF	9	6,615	/	6,700	973	6 700
BOAC	BANK OF AFRICA CI	837	8,500	/	8,900	167	8 900
BOAM	BANK OF AFRICA ML	882	2,090	/	2,095	17	2 095
BOAN	BANK OF AFRICA NG	518	5,300	/	5,375	50	5 375
BOAS	BANK OF AFRICA SENEGAL	10	5,280	/	5,495	25	5 490
CABC	SICABLE CI	102	980	/	1,000	31	980
CBIBF	CORIS BANK INTERNATIONAL	54	10,005	/	10,100	371	10 100
CFAC	CFAO MOTORS CI	43	655	/	665	234	665
CIEC	CIE CI	388	1,990	/	1,995	531	1 995
ECOC	ECOBANK COTE D'IVOIRE	67	7,500	/	7,580	662	7 580
ETIT	ECOBANK TRANS. INCORP. TG	43 942	16	/	17	3 422 403	17
FTSC	FILTISAC CI	55	1,410	/	1,475	105	1 475
NEIC	NEI-CEDA CI	10	765	/	770	1 692	765
NSBC	NSIA BANQUE COTE D'IVOIRE	14	6,100	/	6,275	15	6 100
NTLC	NESTLE CI	1	7,105	/	7,150	117	7 150
ONTBF	ONATEL BF	30	2,600	/	2,600	3 253	2 595
ORAC	ORANGE COTE D'IVOIRE	49	14,005	/	14,995	130	14 005
ORGT	ORAGROUP TOGO	200	1,795	/	1,900	4 990	1 900
PALC	PALM CI	40	4,825	/	4,830	1 575	4 830
PRSC	TRACTAFRIC MOTORS CI			/	Marché	78	2 740
SAFC	SAFCA CI			/	Marché	88	965
SCRC	SUCRIVOIRE	85	520	/	530	931	520
SDCC	SODE CI	182	5,500	/	5,525	677	5 525
SDSC	AFRICA GLOBAL LOGISTICS CI	375	1,280	/	1,320	4 017	1 320
SEMC	EVIOSYS PACKAGING SIEM CI			/			700
SGBC	SOCIETE GENERALE COTE D'IVOIRE	30	19,550	/	20,450	1 145	20 450
SHEC	VIVO ENERGY CI	3	905	/	925	56	905
SIBC	SOCIETE IVOIRIENNE DE BANQUE	20	5,910	/	6,000	719	6 000
SICC	SICOR CI	39	3,005	/			3 005
SIVC	AIR LIQUIDE CI	25	Marché	/			695
SLBC	SOLIBRA CI			/			83 250
SMBC	SMB CI	148	13,000	/	13,200	180	13 200
SNTS	SONATEL SN	185	22,000	/	22,100	324	22 000
SOGC	SOGB CI	98	3,790	/	3,800	442	3 800
SPHC	SAPH CI	20	2,990	/	3,000	4	3 000
STAC	SETAO CI	1 442	700	/	725	4	700
STBC	SITAB CI	16	6,580	/	6,600	507	6 600
SVOC	MOVIS CI			/			2 395
TTLC	TOTALENERGIES MARKETING CI	428	2,380	/	2,385	252	2 380
TTLS	TOTALENERGIES MARKETING SN	281	2,105	/	2,160	2 820	2 160
UNLC	UNILEVER CI	5	Marché	/			6 015
UNXC	UNIWAX CI	75	405	/	420	781	420

QUANTITES RESIDUELLES

MARCHE DES DROITS

Symbole	Titre	Quantité résiduelle à l'achat	Cours Achat / Vente	Quantité résiduelle à la vente	Cours de Référence
---------	-------	-------------------------------	---------------------	--------------------------------	--------------------

QUANTITES RESIDUELLES
MARCHE DES OBLIGATIONS

Symbole	Titre	Quantité résiduelle à l'achat	Cours Achat / Vente	Quantité résiduelle à la vente	Cours de Référence
FBOAD.01	FCTC BOAD DOLI-P 6,10% 2023-2030		/ 8,200	309	8 200
FDFINBF.01	FIDELIS FINANCE CAP25 7,00% 2023-2028		/		10 000
FEPTC.01	FCTC EPT 7 % 2023-2030		/		9 250
FEPTC.02	FCTC EPT 7,25 % 2023-2033	50	9,900 / 10,000	1	10 000
FEPTC.03	FCTC EPT 7,50% 2023-2038	100	9,900 /		10 000
FNSBC.01	FCTC NSIA BANQUE 7 % 2020-2025	373	1,666.66 /		1 667
PTRC.01	PETRO IVOIRE 6,80% 2022-2029		/ 10,100	60	10 900
SNLC.01	SENELEC 6,50% 2018-2025		/ 2,000	1 820	2 000
SNTS.02	SONATEL 6,50% 2020-2027		/		5 550
FORBT.01	FCTC ORABANK 7 % 2021-2026		/ 5,601.66	6 300	6 056
FSNTS.01	FCTC SONATEL C-1 6,40 % 2023-2		/ 9,850	1 332	9 840
FSNTS.02	FCTC SONATEL C-2 6,60 % 2023-2		/		10 000
FTIMC.01	FCTC TEYLIOM IMMO 7 % 2021-2028	11	6,666.66 / 7,133.33	3 947	6 667
ORGT.02	ORAGROUP SA 7,15% 2021-2028		/ 9,675	1 791	9 675
PADS.03	PAD 6,60% 2020-2027		/ 7,000	467	7 000
EOM.010	ETAT DU MALI 6,20 % 2022-2029		/		9 890
EOM.011	ETAT DU MALI 6,40 % 2023-2030		/		10 000
EOM.012	ETAT DU MALI 6,50 % 2023-2030		/ 10,000	20	10 000
EOM.013	ETAT DU MALI 6,50 % 2024-2034		/ 10,000	10 000	10 000
EOM.03	ETAT DU MALI 6,50 % 2018-2025		/		4 000
EOM.04	ETAT DU MALI 6,50% 2019-2027		/		6 000
TPTG.02	TPTG 6% 2022-2037		/ 10,000	896	10 000
TPNE.02	TRESOR PUBLIC DU NIGER 6,50% 2019 - 2026		/		10 000
TPNE.03	TRESOR PUBLIC DU NIGER 6,5% 2020-2027		/		6 000
TPNE.04	TRESOR PUBLIC DU NIGER 6,30% 2		/ 10,000	15	10 000
TPNE.05	TPNE 6,15 % 2022-2034		/		10 000
TPNE.06	TRESOR PUBLIC DU NIGER 6,15% 2022 - 2034		/		10 000
TPNE.07	TRESOR PUBLIC DU NIGER 6,25 % 2023-2028		/ 10,000	100	10 000
TPCI.084	TPCI 6,00 % 2023-2030		/ 10,000	263	10 000
TPCI.085	TPCI 5,90 % 2023 - 2028		/		10 000
TPCI.086	TPCI 6,00 % 2023 - 2030		/ 10,000	147	10 000
TPCI.087	TPCI 5,90% 2024-2029		/		10 000
TPCI.088	TPCI 6,00% 2024-2031		/ 10,000	2 063	10 000
TPNE.01	TRESOR PUBLIC DU NIGER 6,50% 2019-2026		/ 9,250	23	10 000
TPCI.078	TPCI 5,65% 2022-2029		/		10 000
TPCI.079	TPCI 5,75% 2023-2030		/ 9,900	70	10 000
TPCI.080	TPCI 6% 2023-2030		/ 10,000	5 029	10 000
TPCI.081	TPCI 5,90% 2023-2028		/		10 500
TPCI.082	TPCI 6,00% 2023-2030		/ 9,850	64	10 000
TPCI.083	TPCI 5,90 % 2023-2028		/ 10,050	5 000	10 000
TPCI.072	TPCI 5,65% 2022-2029		/		10 000
TPCI.073	TPCI 5,75% 2022-2032		/		10 500
TPCI.074	TPCI 5,85% 2022-2042		/		9 474
TPCI.075	TPCI 5,65% 2022-2029		/		10 700
TPCI.076	TPCI 5,75% 2022-2032		/		10 000
TPCI.077	TPCI (TAUX DE BASE + SPREAD) % 2022-2029		/		10 000
TPCI.066	TPCI 5,90% 2021-2031		/		10 000
TPCI.067	TPCI 5,90 % 2021-2036		/		10 200
TPCI.068	TPCI 5,90 % 2022-2037		/ 10,000	4	10 000
TPCI.069	TPCI 5,75 % 2022-2037		/ 10,000	373	10 000

TPCI.070	TPCI 5,75 % 2022-2037	/	9,800	2 000	10 300
TPCI.071	TPCI 5,65% 2022-2032	/			10 150
TPCI.060	TPCI 5,80% 2021-2028	/			10 000
TPCI.061	TPCI 5,90% 2021-2031	/			10 050
TPCI.062	TPCI 5,80 % 2021 -2028	/			7 920
TPCI.063	TPCI 5,90% 2021 -2031	/			8 750
TPCI.064	TPCI 5,80 % 2021 - 2028	/			10 000
TPCI.065	TPCI 5,90 % 2021-2031	/			10 700
TPCI.054	TPCI 5,90% 2020-2030	/			8 575
TPCI.055	TPCI 5,80% 2020 -2027	/			8 400
TPCI.056	TPCI 5,90% 2020- 2030	/			9 450
TPCI.057	TPCI 5,80% 2020-2027	/			7 680
TPCI.058	TPCI 5,80% 2021-2028	/			8 000
TPCI.059	TPCI 5,90% 2021-2031	/			9 056
TPCI.048	TPCI 5,80% 2020- 2027	/			5 940
TPCI.049	TPCI 5,90% 2020- 2030	/			7 564
TPCI.050	TPCI 5,90% 2020-2030	/			8 750
TPCI.051	TPCI 5,80 % 2020-2027	/			8 000
TPCI.052	TPCI 5,90 % 2020 -2030	/			8 750
TPCI.053	TPCI 5,80% 2020-2027	/			8 480
TPCI.042	TPCI 5,90% 2020-2030	/			10 000
TPCI.043	TPCI 5,90% 2020 - 2030	/	10,000	54	10 000
TPCI.044	TPCI 5,80% 2020 - 2027	/	9,800	140	9 800
TPCI.045	TPCI 5,80% 2020 -2027	/			6 000
TPCI.046	TPCI 5,90% 2020 - 2030	/			7 650
TPCI.047	TPCI 5,80% 2020 - 2027	/			6 150
TPCI.036	TPCI 5,75% 2019- 2026	/			10 000
TPCI.037	TPCI 5,80% 2019-2026	/			5 940
TPCI.038	TPCI 5,75% 2019-2026	/			6 000
TPCI.039	TPCI 5,75% 2019 - 2026	/			6 420
TPCI.040	TPCI 5,75% 2019-2026	/			6 000
TPCI.041	TPCI 5,80% 2020-2027	/			10 000
TPCI.030	TPCI 5,95% 2018-2025	/			3 000
TPCI.031	TPCI 5,75% 2019 - 2026	/			10 230
TPCI.032	TPCI 2,23% 2019-2026	/			10 000
TPCI.033	TPCI 5.75% 2019-2026	/			4 160
TPCI.034	TPCI 6% 2019-2029	/			6 188
TPCI.035	TPCI 5,75% 2019 -2026	/			10 250
TPCI.024	TPCI 6.25% 2017-2029	/			10 000
TPCI.025	TPCI 5,95% 2017-2024 A	/			10 000
TPCI.026	TPCI 5,95% 2017-2024 B	/			10 000
TPCI.027	TPCI 6% 2017-2025	/			10 250
TPCI.028	TPCI 6% 2018 - 2026	/			10 000
TPCI.029	TPCI 6% 2018-2026	/			9 700
TPBJ.08	TPBJ 6,20% 2023-2038	/			10 000
TPCI.017	TPCI 3% 2014-2024	/			10 000
TPCI.019	TPCI 5.99% 2015-2025	/	10,000	17	9 850
TPCI.021	TPCI 6% 2016-2028	/			9 900
TPCI.022	TPCI 5.90% 2016 - 2026	/			9 800
TPCI.023	TPCI 5.90% 2016-2026	/			10 000
TPBF.09	TPBF 6,50% 2019 - 2027	/	11,000	531	10 900
TPBJ.03	TPBJ 6,50% 2020-2028	/			10 000
TPBJ.04	TPBJ 5,50 % 2022-2037	/			10 000
TPBJ.05	TPBJ 5,85 % 2022-2042	/	10,000	3 620	10 000
TPBJ.06	TPBJ 5,75% 2022-2037	/			10 100

TPBJ.07	TPBJ 5,70% 2023-2030			/			10 000
TPBF.018	TPBF 6,50% 2023-2033			/	9,950	36	9 900
TPBF.04	TPBF 6.50% 2017-2027			/			10 000
TPBF.05	TPBF 6,50% 2017-2024			/	10,000	21	10 000
TPBF.06	TPBF 6.50% 2018-2025			/			9 850
TPBF.07	TPBF 6,50% 2018- 2025			/	10,000	270	10 000
TPBF.08	TPBF 6,50% 2019-2027			/			10 000
TPBF.012	TPBF 6.50% 2021-2031			/			9 850
TPBF.013	TPBF 6,50 % 2021 - 2031			/			10 000
TPBF.014	TPBF 6,30% 2022-2034			/	10,000	1 017	10 000
TPBF.015	ETAT DU BURKINA 6,30 % 2022-2			/			9 899
TPBF.016	ETAT DU BURKINA 6% 2023-2028			/			10 000
TPBF.017	TPBF 6,30 % 2023-2030			/	10,000	300	10 000
EOS.017	ETAT DU SENEGAL 6,65 % 2024-2034			/	10,000	5	10 000
EOS.07	ETAT SENEGAL 6.30% 2015-2025			/	10,000	173	10 000
EOS.08	ETAT DU SENEGAL 5,95% 2022-2034			/	10,000	219	10 000
EOS.09	ETAT DU SENEGAL 6,00 % 2023-20			/	10,000	166	10 000
TPBF.010	TPBF 6,50% 2020 - 2028			/			6 667
TPBF.011	TPBF 6,50 % 2020-2028			/	6,668	579	6 667
EOS.011	ETAT DU SENEGAL 6,35 % 2023-2033			/	10,000	56	10 000
EOS.012	ETAT DU SENEGAL 6,15 % 2023-2028			/	9,500	43	9 500
EOS.013	ETAT DU SENEGAL 6,30 % 2023-2030			/	9,850	574	9 850
EOS.014	ETAT DU SENEGAL 6,50 % 2023-2033	30	10,000	/			10 000
EOS.015	ETAT DU SENEGAL 6,25 % 2024-2029			/	9,850	382	9 850
EOS.016	ETAT DU SENEGAL 6,45 % 2024-2031			/			10 000
EOM.05	ETAT DU MALI 6,50% 2020-2028			/	8,000	713	8 000
EOM.06	ETAT DU MALI 6,50% 2020-2027			/	8,000	881	8 000
EOM.07	ETAT DU MALI 6.50% 2021-2031			/	8,750	4 296	8 749
EOM.08	ETAT DU MALI 6,20 % 2022-2032			/	10,000	127	10 000
EOM.09	ETAT DU MALI 6,30% 2022-2032			/			9 800
EOS.010	ETAT DU SENEGAL 6,15 % 2023-2030			/			10 000
BIDC.04	BIDC-EBID 6.10% 2017-2027			/	3,750	681	3 750
BIDC.05	BIDC-EBID 6,40% 2019-2026			/			10 000
BIDC.06	BIDC-EBID 6,50 % 2021-2028			/	8,000	30	8 000
BIDC.07	BIDC-EBID 5,90% 2022-2029			/	9,500	11 014	9 500
CRRH.010	CRRH-UEMOA 6,10% 2022-2037			/	9,800	69	10 000
CRRH.02	CRRH-UEMOA 6.10% 2012-2024			/			9 800
CRRH.04	CRRH-UEMOA 6% 2014-2024			/			10 000
CRRH.05	CRRH-UEMOA 5.85% 2015-2025			/	10,000	40	10 000
CRRH.06	CRRH-UEMOA 5.85% 2016-2026			/			10 000
CRRH.07	CRRH-UEMOA 5.95% 2017-2029			/	4,583	1 100	4 583
CRRH.08	CRRH-UEMOA 5.95% 2018-2030			/			5 417
CRRH.09	CRRH-UEMOA 6.05% 2018-2033			/			6 333

SUKUK ET TITRES ASSIMILES

Symbole	Titre	Quantité résiduelle à l'achat	Cours Achat / Vente	Quantité résiduelle à la vente	Cours de Référence
SUKSN.S2	SUKUK SN 6% 2016-2026		/		10 750
SUKTG.S1	SUKUK TG 6.5% 2016-2026		/		10 750

CALENDRIER DES ASSEMBLEES GENERALES
ANNEE : 2024

Société	Nature	Date	Heure	Lieu
UNILEVER CI	Ordinaire	06/09/2024	09:00:00	Salle Tamarin de l'Hôtel Azalaï sis à Abidjan Marcory Boulevard Valery Giscard d'Estaing
SUCRIVOIRE	Mixte	26/08/2024	09:30:00	VISIOCONFERENCE
BANK OF AFRICA NG	Extraordinaire	22/08/2024	10:00:00	Centre de Formation de la BOA-NIGER (sise à BOA-Siège)
BANK OF AFRICA BN	Extraordinaire	20/08/2024	10:00:00	NOVOTEL, salle Baobab 2 & 3 à Cotonou
BANK OF AFRICA SN	Extraordinaire	16/08/2024	09:30:00	3ème Etage Immeuble Elan I, Almadies, Zone 12, Route de Ngor à Dakar
BANK OF AFRICA BF	Extraordinaire	13/08/2024	10:00:00	Hôtel BRAVIA à la Salle LAAFI
BANK OF AFRICA ML	Extraordinaire	13/08/2024	09:30:00	Immeuble BANK OF AFRICA, Avenue du Mali, Quartier ACI 2000
AIR LIQUIDE CI	Mixte	22/07/2024	14:00:00	SALLE DE CONFÉRENCE DE LA CRRAE-UMOA, à Abidjan
VIVO ENERGY CI	Ordinaire	28/06/2024	09:30:00	Espace Crystal situé à Marcory zone 4C, 805 rue Chevalier de Clieu non loin des Sapeurs Pompiers
SODECI	Ordinaire	27/06/2024	08:30:00	VISIOCONFERENCE
SERVAIR ABIDJAN CI	Ordinaire	27/06/2024	11:00:00	Salle JEWELS de la CGECI sise au Plateau, Avenue Lamblin
UNIWAX CI	Ordinaire	27/06/2024	09:00:00	Espace Latrille Events, sis à Abidjan, Cocody II-Plateaux (Carrefour Duncan)
CFAO MOTORS CI	Mixte	27/06/2024	09:00:00	Siège social sis à Abidjan, 117, Boulevard de Marseille
CIE CI	Ordinaire	26/06/2024	10:00:00	Visioconférence
SAFCA CI	Ordinaire	25/06/2024	10:00:00	Siège de la société, sis à Abidjan, 1, Rue des Carrossiers, Zone 3 C (Face SOCOCE Treichville)
ORAGROUP	Mixte	25/06/2024	10:00:00	Hôtel 2 Février situé à Place de l'indépendance BP 131 Lomé
ONATEL BF	Ordinaire	24/06/2024	10:30:00	ROYAL BEACH HÔTEL, OUAGADOUGOU-BURKINA FASO
SITAB	Ordinaire	21/06/2024	10:00:00	SALLE JEWELS de la CGECI (Plateau)
TRACTAFRIC CI	Ordinaire	21/06/2024	10:00:00	Hôtel AZALAI ABIDJAN
TOTAL	Mixte	21/06/2024	10:00:00	Radisson Blu Hotel Abidjan Airport sis au boulevard de l'Aéroport Abidjan, Port Bouët
FILTISAC CI	Ordinaire	20/06/2024	10:00:00	Espace Latrille Events - Salle KOSSIA, II-Plateaux Boulevard Latrille, Abidjan - Cocody
BERNABE CI	Ordinaire	20/06/2024	10:00:00	ABIDJAN, salle de conférence GEWELS de la Maison du Patronat Ivoirien (CGECI) au Plateau
SMB	Ordinaire	14/06/2024	09:30:00	Amphithéâtre de la CGECI (La Maison de l'Entreprise) sis à Abidjan-Plateau, à l'Angle du Boulevard de la République et de l'Avenue Lamblin
MOVIS CI	Extraordinaire	14/06/2024	10:45:00	Siège social de MOVIS CI (Situé à Vridi, zone Industrielle, dans la Rue des Conteneurs)
MOVIS CI	Ordinaire	14/06/2024	09:30:00	Siège social de MOVIS CI (Situé à Vridi, en zone Industrielle, dans la Rue des Conteneurs)
PALM CI	Ordinaire	13/06/2024	09:00:00	VISIOCONFERENCE
NESTLE CI	Ordinaire	11/06/2024	10:00:00	Espace CRYSTAL, situé à Abidjan, Zone 4 C, 08 Rue du Chevalier de Clieu « Salle DIAMANT »
ECOBANK TG	Mixte	06/06/2024	10:00:00	Salle de conférence du Centre Panafricain Ecobank, 2365, Boulevard du Mono, Lomé, Togo
SAPH CI	Ordinaire	04/06/2024	09:00:00	VISIOCONFERENCE
SIB	Mixte	04/06/2024	10:00:00	CRRAE-UMOA (Abidjan - Plateau Angle Boulevard Botreau Roussel, Rue Privée CRRAE-UMOA)
SOLIBRA	Ordinaire	31/05/2024	09:30:00	Espace LATRILLE EVENTS, Cocody Boulevard Latrille, Carrefour Duncan
SETAO CI	Ordinaire	30/05/2024	10:00:00	Hôtel TIAMA (salon EBENE)
TOTAL SENEGAL S.A.	Ordinaire	29/05/2024	10:00:00	Hôtel Radisson Blu Dakar
NEI-CEDA CI	Ordinaire	28/05/2024	10:00:00	Hôtel TIAMA, Abidjan - Plateau
SGB CI	Mixte	28/05/2024	09:00:00	Espace Latrille Events, sis à Abidjan Commune de Cocody, aux Deux-Plateaux Boulevard Latrille
BICI CI	Ordinaire	27/05/2024	10:00:00	Auditorium de la Maison des Entreprises (CGECI) sise au Plateau
BICI CI	Extraordinaire	27/05/2024	11:30:00	Auditorium de la Maison des Entreprises (CGECI) sise au Plateau
SOGB	Ordinaire	24/05/2024	10:30:00	Immeuble CRRAE - UEMOA sis à Abidjan Plateau
NSBC	Ordinaire	23/05/2024	10:30:00	Amphithéâtre de la Caisse de Retraite par Répartition avec Epargne de l'UMOA (CRRAE-UMOA), sis à Abidjan-Plateau, boulevard Botreau ROUSSEL

ECOBANK CI	Ordinaire	25/04/2024	10:00:00	Hôtel Radisson Blu, sis à Abidjan Port-Bouët, route de l'Aéroport International Félix Houphouët Boigny
SONATEL	Ordinaire	25/04/2024	10:00:00	PAR VISIOCONFERENCE dans ses locaux situés au Technopole à Dakar
BANK OF AFRICA ML	Ordinaire	23/04/2024	09:30:00	Siège de la banque à l'Immeuble BANK OF AFRICA, Avenue du Mali, Quartier ACI 2000
BANK OF AFRICA SN	Ordinaire	18/04/2024	09:30:00	Immeuble Elan II au 2ème Etage, Almadies, Zone 12, Route de Ngor à Dakar
ORANGE CI	Ordinaire	16/04/2024	10:00:00	Siège de la société, sis à Abidjan, Cocody Riviera Golf, Boulevard de France, Immeuble Orange Village
BANK OF AFRICA BN	Ordinaire	12/04/2024	09:00:00	Hôtel Golden Tulip à Cotonou
CORIS BANK INTERNATIONAL	Ordinaire	12/04/2024	09:00:00	Sopatel Hôtel Silmandé
SICABLE	Ordinaire	05/04/2024	10:00:00	Hôtel TIAMA, ABIDJAN
BANK OF AFRICA NG	Ordinaire	04/04/2024	10:00:00	Centre de Formation de BOA-NIGER (BOA-Siège)
BANK OF AFRICA BF	Ordinaire	28/03/2024	10:00:00	Salle WANGO I à l'hôtel LANCASTER (EX LAICO HOTEL) OUAGA 2000
BANK OF AFRICA CI	Ordinaire	28/03/2024	10:00:00	Salle Fromager de l'hôtel IVOTEL du Plateau (10ème étage)
AIR LIQUIDE CI	Ordinaire	10/01/2024	10:00:00	Salle de conférence de la CRRAE-UMOA

L'actualité de la BRVM sur nos plateformes digitales

Infos BRVM

Pour recevoir les informations boursières par SMS, souscrivez :



Côte d'Ivoire : *430#
Bénin : *430*15#



Côte d'Ivoire : #139#
Burkina Faso : *310#



Côte d'Ivoire : *431#
Niger : *512*9#
Togo : *310#

Site web

www.brvm.org



Application Mobile

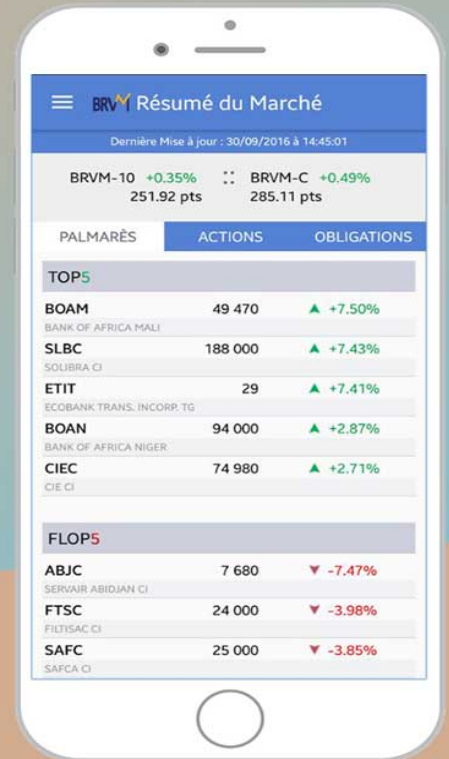

Nous suivre sur :

