

BRVM 10	162,86
Variation Jour	0,57 %
Variation annuelle	6,09 %



BULLETIN OFFICIEL DE LA COTE

N° 187

jeudi 29 septembre 2022

Site : www.brvm.org

BRVM Composite	205,43
Variation Jour	0,36 %
Variation annuelle	1,56 %

Evolution des indices

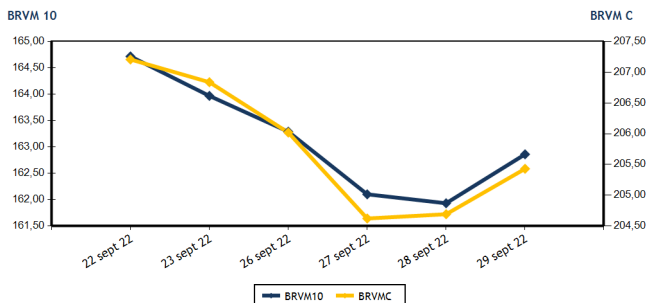

Volumes et valeurs transigés

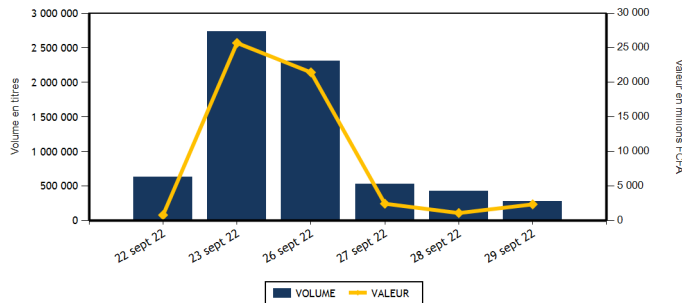

Actions	Niveau	Evol. Jour
Capitalisation boursière (FCFA)(Actions & Droits)	6 183 781 379 968	0,36 %
Volume échangé (Actions & Droits)	157 750	-62,03 %
Valeur transigée (FCFA) (Actions & Droits)	1 175 772 274	15,96 %
Nombre de titres transigés	41	0,00 %
Nombre de titres en hausse	8	-20,00 %
Nombre de titres en baisse	17	21,43 %
Nombre de titres inchangés	16	-5,88 %

Obligations	Niveau	Evol. Jour
Capitalisation boursière (FCFA)	8 479 227 447 350	2,58 %
Volume échangé	118 671	1 202,79 %
Valeur transigée (FCFA)	1 188 008 750	1 205,50 %
Nombre de titres transigés	6	0,00 %
Nombre de titres en hausse	1	-50,00 %
Nombre de titres en baisse	2	0,00 %
Nombre de titres inchangés	3	50,00 %

PLUS FORTES HAUSSES

Titres	Cours	Evol. Jour	Evol. annuelle
PALM CI (PALC)	10 500	7,14 %	50,21 %
SAPH CI (SPHC)	5 900	6,21 %	13,57 %
VIVO ENERGY CI (SHEC)	880	6,02 %	2,33 %
CROWN SIEM CI (SEMC)	730	4,29 %	-4,58 %
SETAO CI (STAC)	1 390	2,96 %	90,41 %

PLUS FORTES BAISES

Titres	Cours	Evol. Jour	Evol. annuelle
AIR LIQUIDE CI (SIVC)	910	-6,67 %	0,00 %
SICOR CI (SICC)	5 980	-5,83 %	0,00 %
UNIWAX CI (UNXC)	1 220	-2,40 %	0,00 %
TOTAL CI (TTLC)	2 330	-1,89 %	0,00 %
SICABLE CI (CABC)	1 085	-1,36 %	0,00 %

INDICES SECTORIELS

Base = 100 au 14 juin 1999	Nombre de sociétés	Valeur	Evol. Jour	Evol. annuelle	Volume	Valeur	PER moyen
BRVM - INDUSTRIE	12	103,77	-0,15 %	-5,76 %	5 538	25 307 745	26,36
BRVM - SERVICES PUBLICS	4	473,86	0,29 %	5,57 %	9 899	109 971 575	9,55
BRVM - FINANCES	15	77,24	0,00 %	0,14 %	26 042	44 763 444	7,43
BRVM - TRANSPORT	2	441,94	-1,07 %	-28,96 %	6 786	11 569 090	7,09
BRVM - AGRICULTURE	5	312,09	4,01 %	28,27 %	101 323	967 597 070	6,03
BRVM - DISTRIBUTION	7	374,72	-0,07 %	-8,03 %	8 052	16 410 485	28,14
BRVM - AUTRES SECTEURS	1	1 715,10	2,96 %	90,41 %	110	152 865	16,69
BRVM - PETITES CAPITALISATIONS	-	-	-	-	-	-	-

Indicateurs	1er et 2è Comp.	BRVM PC
PER moyen du marché	8,07	
Taux de rendement moyen du marché	7,27	
Taux de rentabilité moyen du marché	8,26	
Nombre de sociétés cotées	46	
Nombre de lignes obligataires	104	
Volume moyen annuel par séance	1 061 655,00	
Valeur moyenne annuelle par séance	1 767 349 072,95	

Indicateurs	1er et 2è Comp.	BRVM PC
Ratio moyen de liquidité	6,55	
Ratio moyen de satisfaction	10,16	
Ratio moyen de tendance	155,19	
Ratio moyen de couverture	64,44	
Taux de rotation moyen du marché	0,01	
Prime de risque du marché	6,49	
Nombre de SGI participantes	28	

Définitions



- Volume moyen annuel par séance = Valeur annuel échangé / nombre de séances
- Valeur moyenne annuelle par séance = Valeur annuelle échangée / nombre de séances
- Ratio moyen de liquidité = Moyenne des ratios de liquidité (Titres échangés / Volume des ordres de vente)
- Ratio moyen de satisfaction = Moyenne des ratios de satisfaction (Titres échangés / Volume des ordres d'achat)
- Ratio moyen de tendance = Moyenne des ratios de tendance (Volume des ordres d'achat / Volume des ordres de vente)
- Ratio moyen de couverture = Moyenne des ratios de couverture (Volume des ordres de vente / Volume des ordres d'achat)

- Taux moyen de rotation = moyenne des taux de rotation des actions cotées (volume transigé / capi flottante)
- PER moyen du marché = moyenne des PER des actions cotées ayant un PER positif
- Taux de rendement moyen = moyenne des taux de rendement des actions cotées ayant distribué un dividende
- Taux de rentabilité moyen = moyenne des taux de rentabilité des actions cotées
- Prime de risque du marché = (1 / le PER moyen du marché) - le taux de référence actuel des emprunts d'Etat



BRVM - BOURSE REGIONALE DES VALEURS MOBILIERES
 BRVM - Société Anonyme au capital de 3.062.040.000 CFA - RC : CI - ABJ - 1997 - B - 208435 - CC : 9819725 - E
 Siège Social : Abidjan - CÔTE D'IVOIRE. Adresse : 18, Rue Joseph ANOMA (Rue des Banques) - Abidjan
 Tél : +225 20 32 66 85 / 86, Fax : +225 20 32 66 84, Mail : brvm@brvm.org, Site Web : www.brvm.org

MARCHE DES ACTIONS

Symbole	Titre	Cours Précédent	Cours du jour		Variation jour	Séance de cotation		Cours Référence	Variation de l'année précédente	Dernier dividende payé		Rdt. Net	PER
			Ouv.	Clôt.		Volume	Valeur			Montant net	Date		
SECTEUR - INDUSTRIE		103,77	points		-0,15 %								
CABC	SICABLE CI	1 100	1 085	1 085	-1,36 %	230	249 550	1 085	6,90 %	69,00	2-août-22	6,36 %	160,20
FTSC	FILTISAC CI	1 250	1 250	1 250	0,00 %	251	313 750	1 250	-25,60 %	235,00	30-juil.-21	18,80 %	
NEIC	NEI-CEDA CI	700	695	700	0,00 %	104	72 780	700	12,00 %	9,00	28-juin-01		9,12
NTLC	NESTLE CI	6 730	6 780	6 730	0,00 %	2 031	13 664 780	6 730	46,15 %	856,80	2-août-22	12,73 %	6,98
SEMC	CROWN SIEM CI	700	700	730	4,29 %	61	43 630	730	-4,58 %	14,40	28-déc.-21	1,97 %	7,71
SIVC	AIR LIQUIDE CI	975	975	910	-6,67 %	788	748 380	910	1,68 %	63,00	29-sept.-17		
SLBC	SOLIBRA CI	112 000	112 000	112 000	0,00 %	1	112 000	112 000	-28,21 %	4 050,00	12-août-22	3,62 %	8,37
SMBC	SMB CI	6 060	6 100	6 000	-0,99 %	1 571	9 476 950	6 000	-13,04 %	720,00	24-août-22	12,00 %	4,98
STBC	SITAB CI	5 935	NC	NC	0,00 %			5 935	-3,96 %	445,12	21-juil.-22	7,50 %	11,22
TTRC	TRITURAF CI-Ste en Liquidation	490	SP	SP	0,00 %			490	0,00 %	1 440,00	19-juil.-02		
UNLC	UNILEVER CI	7 035	NC	NC	0,00 %			7 035	43,87 %	1 233,00	9-juil.-12		10,61
UNXC	UNIWAX CI	1 250	1 250	1 220	-2,40 %	501	625 925	1 220	-39,00 %	60,75	29-juil.-22	4,98 %	18,07
TOTAL						5 538	25 307 745						26,36
SECTEUR - SERVICES PUBLICS		473,86	points		0,29 %								
CIEC	CIE CI	2 245	2 200	2 240	-0,22 %	1 791	3 920 900	2 240	18,21 %	153,16	25-juil.-22	6,84 %	12,86
ONTBF	ONATEL BF	4 000	4 000	4 100	2,50 %	1 102	4 448 700	4 100	3,93 %	416,58	15-juin-22	10,16 %	8,61
SDCC	SODE CI	5 350	5 350	5 300	-0,93 %	46	245 500	5 300	23,40 %	337,50	27-juil.-21	6,37 %	10,96
SNTS	SONATEL SN	14 600	14 600	14 595	-0,03 %	6 960	101 356 475	14 595	4,44 %	1 400,00	18-mai-22	9,59 %	5,78
TOTAL						9 899	109 971 575						9,55
SECTEUR - FINANCES		77,24	points		0,00 %								
BICC	BICI CI	6 500	NC	NC	0,00 %			6 500	-12,16 %	518,00	15-juil.-22	7,97 %	11,28
BOAB	BANK OF AFRICA BN	6 070	6 070	6 050	-0,33 %	164	987 780	6 050	14,15 %	546,00	25-mai-22	9,02 %	7,36
BOABF	BANK OF AFRICA BF	5 290	5 305	5 295	0,09 %	490	2 615 225	5 295	-14,60 %	448,00	4-mai-22	8,46 %	5,48
BOAC	BANK OF AFRICA CI	4 550	4 550	4 500	-1,10 %	1 444	6 506 775	4 500	-23,14 %	374,00	28-avr.-22	8,31 %	5,41
BOAM	BANK OF AFRICA ML	1 500	1 500	1 500	0,00 %	208	312 075	1 500	1,01 %	271,00	15-mai-19		13,10
BOAN	BANK OF AFRICA NG	6 595	6 595	6 595	0,00 %	286	1 883 135	6 595	29,31 %	567,30	12-mai-22	8,60 %	9,12
BOAS	BANK OF AFRICA SENEGAL	2 500	2 530	2 500	0,00 %	2 555	6 387 530	2 500	6,38 %	161,01	1-juin-21	6,44 %	5,42
CBIBF	CORIS BANK INTERNATIONAL	8 975	8 975	8 960	-0,17 %	525	4 712 750	8 960	-14,67 %	448,00	6-juil.-22	5,00 %	6,16
ECOC	ECOBANK COTE D'IVOIRE	4 630	4 625	4 700	1,51 %	733	3 425 220	4 700	-1,78 %	420,30	29-avr.-22	8,94 %	7,54
ETIT	ECOBANK TRANS. INCORP. TG	19	19	19	0,00 %	16 141	306 679	19	5,56 %	0,90	20-juin-22	4,74 %	1,77
NSBC	NSIA BANQUE COTE D'IVOIRE	5 400	5 390	5 400	0,00 %	24	129 525	5 400	-12,69 %	77,69	27-juil.-20	1,44 %	5,63
ORGT	ORAGROUP TOGO	3 630	3 625	3 625	-0,14 %	10	36 250	3 625	-13,48 %	59,52	17-juil.-20	1,64 %	12,71
SAFC	SAFCA CI	850	840	850	0,00 %	162	136 200	850	0,00 %	23,04	29-juil.-11		
SGBC	SOCIETE GENERALE COTE D'IVOIRE	13 550	13 550	13 500	-0,37 %	251	3 344 050	13 500	27,42 %	1 004,93	10-juin-22	7,44 %	6,23
SIBC	SOCIETE IVOIRIENNE DE BANQUE	4 600	4 600	4 600	0,00 %	3 049	13 980 250	4 600	15,43 %	405,00	30-juin-22	8,80 %	6,76
TOTAL						26 042	44 763 444						7,43
SECTEUR - TRANSPORT		441,94	points		-1,07 %								
SDSC	BOLLORE	1 835	1 835	1 815	-1,09 %	6 786	11 569 090	1 815	-29,38 %	130,00	23-juin-22	7,16 %	7,09
SVOC	MOVIS CI	2 395	SP	SP	0,00 %			2 395	0,00 %	270,00	5-juil.-99		

TOTAL	6 786	11 569 090	7,09
-------	-------	------------	------

MARCHE DES ACTIONS

Symbole	Titre	Cours Précédent	Cours du jour		Variation jour	Séance de cotation		Cours Référence	Variation de l'année précédente	Dernier dividende payé		Rdt. Net	PER
			Ouv.	Clôt.		Volume	Valeur			Montant net	Date		
SECTEUR - AGRICULTURE		312,09	points		↑	4,01 %							
PALC	PALM CI	9 800	9 800	10 500	7,14 %	94 497	926 564 460	10 500	50,21 %	1 236,34	31-août-22	11,77 %	3,82
SCRC	SUCRIVOIRE	1 050	1 090	1 050	0,00 %	126	133 960	1 050	9,38 %	40,50	20-août-21	3,86 %	
SICC	SICOR CI	6 350	6 355	5 980	-5,83 %	70	422 350	5 980	16,80 %	1 919,00	25-sept.-00		3,63
SOGC	SOGB CI	6 450	6 450	6 400	-0,78 %	6 580	40 181 300	6 400	28,00 %	541,81	21-juil.-22	8,47 %	9,39
SPHC	SAPH CI	5 555	5 900	5 900	6,21 %	50	295 000	5 900	13,57 %	365,40	4-août-22	6,19 %	7,27
TOTAL						101 323	967 597 070						6,03
SECTEUR - DISTRIBUTION		374,72	points		↓	-0,07 %							
ABJC	SERVAIR ABIDJAN CI	1 600	1 615	1 600	0,00 %	48	77 400	1 600	-8,57 %	57,73	24-août-22	3,61 %	18,31
BNBC	BERNABE CI	2 200	2 200	2 200	0,00 %	26	57 200	2 200	1,15 %	45,00	19-juil.-19		91,18
CFAC	CFAO MOTORS CI	850	845	850	0,00 %	952	834 025	850	-28,57 %	69,47	2-août-22	8,17 %	22,97
PRSC	TRACTAFRIC MOTORS CI	3 600	3 500	3 600	0,00 %	473	1 696 900	3 600	-14,29 %	175,86	30-août-22	4,89 %	12,02
SHEC	VIVO ENERGY CI	830	880	880	6,02 %	862	758 560	880	2,33 %	63,90	26-nov.-20	7,26 %	23,50
TTLC	TOTAL CI	2 375	2 375	2 330	-1,89 %	180	421 200	2 330	10,95 %	159,29	25-août-22	6,84 %	13,16
TTLS	TOTAL SN	2 300	2 300	2 280	-0,87 %	5 511	12 565 200	2 280	15,44 %	187,30	22-juil.-22	8,21 %	15,83
TOTAL						8 052	16 410 485						28,14
AUTRES SECTEURS		1 715,10	points		↑	2,96 %							
STAC	SETAO CI	1 350	1 355	1 390	2,96 %	110	152 865	1 390	90,41 %	66,15	18-juil.-22	4,76 %	16,69
TOTAL						110	152 865						16,69
TOTAL - Marché des actions						157 750	1 175 772 274						

MARCHE DES DROITS

Symbole	Titre	Cours Précédent	Cours du jour		Variation jour	Séance de cotation		Cours Référence	Variation depuis l'origine	Parité	Periode de négociation	
			Ouv.	Clôt.		Volume	Valeur				Début	fin
TOTAL												
TOTAL - Marché des droits												

TROISIEME COMPARTIMENT - BRVM PETITES CAPITALISATIONS

Symbole	Titre	Cours Précédent	Cours du jour		Variation jour	Séance de cotation		Cours Référence	Variation depuis l'origine
			Ouv.	Clôt.		Volume	Valeur		
TOTAL									
TOTAL - 3ème Compartiment - BRVM PC									

Légende:
 (d) Ex-dividende (V) Variation par rapport au cours de référence
 Cours du jour: Ouv.: Ouverture Clôt.: Clôture Moy.: Moyen
 Mentions : NC: Non Coté Ex-c: Ex-coupon Ex-d: Ex-droit SP: Suspendu Val-T: Valeur Théorique
 PER = Cours / BNPA selon les données disponibles Rdt. Net: Rendement net (DNPA / Cours)
 Comp.: 1 - Premier Compartiment 2 - Second Compartiment 3 - Compartiment de croissance
 Ratio de liquidité = Titres échangés / Volume des ordres de vente
 : Progression de l'indice sectoriel : Stabilité de l'indice sectoriel : Recul de l'indice sectorie

jeudi 29 septembre 2022

TPCI.056	TPCI 5,90% 2020- 2030	10 000	10 700	NC	10 700			450,99	A	590,00	24-déc.-22	ACD
TPCI.057	TPCI 5,80% 2020-2027	10 000	10 000	NC	10 000			497,37	A	580,00	20-nov.-22	ACD
TPCI.058	TPCI 5,80% 2021-2028	10 000	10 400	NC	10 400			324,16	A	580,00	9-mars-23	ACD
TPCI.059	TPCI 5,90% 2021-2031	10 000	10 500	NC	10 500			329,75	A	590,00	9-mars-23	ACD
TPCI.060	TPCI 5,80% 2021-2028	10 000	10 050	NC	10 050			220,88	A	580,00	13-mai-23	ACD
TPCI.061	TPCI 5,90% 2021-2031	10 000	10 050	NC	10 050			224,68	A	590,00	13-mai-23	ACD
TPCI.062	TPCI 5,80 % 2021 -2028	10 000	10 700	NC	10 700			144,60	A	580,00	30-juin-23	ACD
TPCI.063	TPCI 5,90% 2021 -2031	10 000	10 000	NC	10 000			147,10	A	590,00	30-juin-23	ACD
TPCI.064	TPCI 5,80 % 2021 - 2028	10 000	10 180	NC	10 180			69,92	A	580,00	16-août-23	ACD
TPCI.065	TPCI 5,90% 2021-2031	10 000	10 000	NC	10 000			588,38	A	590,00	30-sept.-22	ACD
TPCI.066	TPCI 5,90% 2021-2031	10 000	10 050	NC	10 050			530,19	A	590,00	5-nov.-22	ACD
TPCI.067	TPCI 5,90 % 2021-2036	10 000	10 300	NC	10 300			463,92	A	590,00	16-déc.-22	ACD
TPCI.068	TPCI 5,90 % 2022-2037	10 000	10 000	10 000	10 000	6 500	65 000 000	387,95	A	590,00	1-févr.-23	ACD
TPCI.069	TPCI 5,75 % 2022-2037	10 000	10 000	NC	10 000			300,89	A	575,00	22-mars-23	ACD
TPCI.070	TPCI 5,75 % 2022-2037	10 000	9 945	NC	9 945			241,03	A	575,00	29-avr.-23	ACD
TPCI.071	TPCI 5,65% 2022-2032	10 000	10 000	NC	10 000			164,08	A	565,00	15-juin-23	ACD
TPNE.01	TRESOR PUBLIC DU NIGER 6,50% 2019-2026	10 000	10 700	NC	10 700			329,45	A	650,00	28-mars-23	ACD
TPNE.02	TRESOR PUBLIC DU NIGER 6,50% 2019 - 2026	10 000	10 700	NC	10 700			105,07	A	650,00	1-août-23	ACD
TPNE.03	TRESOR PUBLIC DU NIGER 6,5% 2020-2027	10 000	10 700	NC	10 700			106,85	A	650,00	31-juil.-23	ACD
TPNE.04	TRESOR PUBLIC DU NIGER 6,30% 2021-2031	10 000	10 500	NC	10 500			692,14	A	630,00	24-août-22	ACD
TPNE.05	TPNE 6,15 % 2022-2034	10 000	10 300	NC	10 300			198,82	A	615,00	3-juin-23	ACD
TOTAL								8 914		89 529 050		

OBLIGATIONS REGIONALES

BIDC.04	BIDC-EBID 6.10% 2017-2027	6 250	6 688	NC	6 687.50			109,67	A	381,25	16-juin-23	ACD
BIDC.05	BIDC-EBID 6,40% 2019-2026	10 000	10 700	NC	10 700			137,39	S	320,00	12-janv.-23	ACD
BIDC.06	BIDC-EBID 6,50 % 2021-2028	10 000	10 700	NC	10 700			238,63	S	327,67	18-nov.-22	ACD
BIDC.07	BIDC-EBID 5,90% 2022-2029	10 000	10 100	10 000	10 000	109 057	1 091 479 700	181,04	S	295,81	9-déc.-22	ACD
CRRH.02	CRRH-UEMOA 6.10% 2012-2024	10 000	10 000	NC	10 000			122,66	S	305,00	17-janv.-23	AC
CRRH.03	CRRH-UEMOA 6% 2013-2023	10 000	10 000	NC	10 000			255,74	S	300,00	26-oct.-22	AC
CRRH.04	CRRH-UEMOA 6% 2014-2024	10 000	10 000	NC	10 000			149,18	S	300,00	30-déc.-22	AC
CRRH.05	CRRH-UEMOA 5.85% 2015-2025	10 000	10 000	NC	10 000			139,44	S	294,90	4-janv.-23	AC
CRRH.06	CRRH-UEMOA 5.85% 2016-2026	10 000	10 230	NC	10 230			139,89	S	292,50	3-janv.-23	ACD
CRRH.07	CRRH-UEMOA 5.95% 2017-2029	6 250	6 250	NC	6 250			136,42	S	185,94	17-nov.-22	AC
CRRH.08	CRRH-UEMOA 5.95% 2018-2030	7 083	7 083	NC	7 083.33			115,15	S	210,73	21-déc.-22	AC
CRRH.09	CRRH-UEMOA 6.05% 2018-2033	7 667	7 667	NC	7 667			126,73	S	231,92	21-déc.-22	AC
TOTAL								109 057		1 091 479 700		

OBLIGATIONS PRIVEES

BHSN.01	DIASPORA BONDS BHS 6,25% 2019-	10 000	10 700	NC	10 700			138,70	S	315,07	10-janv.-23	ACD
FNSBC.01	FCTC NSIA BANQUE 7 % 2020-2025	5 556	5 556	NC	5 555.55			13,61	T	95,28	16-déc.-22	ACD
FORBT.01	FCTC ORABANK 7 % 2021-2026	9 444	10 106	NC	10 105.55			1,78	T	161,97	28-déc.-22	ACD
FTMC.01	FCTC TEYLIM IMMO 7 % 2021-2028	9 583	9 775	NC	9 775			37,93	T	164,35	8-déc.-22	ACD
ORGT.02	ORAGROUP SA 7,15% 2021-2028	10 000	10 295	NC	10 295			304,75	S	357,50	26-oct.-22	ACD
PADS.03	PAD 6,60% 2020-2027	10 000	10 000	NC	10 000			293,93	S	330,00	19-oct.-22	ACD
SNLC.01	SENELEC 6,50% 2018-2025	5 000	5 350	NC	5 350			1,80	S	162,50	27-mars-23	AC
SNTS.02	SONATEL 6,50% 2020-2027	10 000	10 700	NC	10 700			123,50	S	302,99	16-janv.-23	ACD
TOTAL								0		0		

SUKUK ET TITRES ASSIMILES

SUKCI.S2	SUKUK CI 5.75% 2016-2023	10 000	10 600	NC	10 600			35,14	S	289,10	7-mars-23	ACD
SUKSN.S2	SUKUK SN 6% 2016-2026	10 000	10 700	NC	10 700			108,33	S	306,67	26-janv.-23	ACD
SUKTG.S1	SUKUK TG 6.5% 2016-2026	10 000	10 700	NC	10 700			88,34	S	377,99	17-févr.-23	ACD
TOTAL								0		0		

TOTAL - Marché des obligations

117 971 1 181 008 750

Légende :
 (#) (*) Ex-Coupon couru (#) Cours de référence amorti / Coupon couru Ex-c (#) Ex-marge de profits
 Cours du jour: Ouv.: Ouverture Clôt.: Clôture Moy.: Moyen
 Type Amort: Type d'Amortissement IF: In Fine AC: Amortissement Constant AD: Amortissement Dégressif ACD: Amortissement Constant Différé
 Période: Périodicité de paiement des coupons A: Annuelle S: Semestrielle T: Trimestrielle
 Eché.: Échéance de paiement des intérêts
 Mentions: NC: Non Coté Ex-c: Ex-coupon ou Ex-droit SP: Suspendu

INFORMATIONS

OPERATIONS EN COURS

Emetteur	Opération
TPBJ	Première cotation - TPBJ 5,75% 2022-2037 - Première cotation le 11 octobre 2022
TPCI	Première cotation - TPCI 5,65 % 2022-2029 - TPCI 5,75% 2022-2032 - TPCI 5,85% 2022-2042 - Première cotation le 29 septembre 2022

AVIS

Entité	N°	Nature	Objet
BRVM	195-2022	Suspension de cotation	Levée de la suspension du titre BICI CI
BRVM	196-2022	Transaction Sur Dossier	Transaction Sur Dossier
BRVM	197-2022	Première cotation	Résultats de première cotation - TPCI 5,65% 2022-2029 - TPCI 5,75% 2022-2032 et TPCI 5,85% 2022-2042

COMMUNIQUES

Emetteur	N°	Nature	Objet
BICI CI	20220929	Communiqué	Communiqué - BICI CI

QUANTITES RESIDUELLES

MARCHE DES ACTIONS

Symbole	Titre	Quantité résiduelle à l'achat	Cours Achat / Vente			Quantité résiduelle à la vente	Cours de Référence
ABJC	SERVAIR ABIDJAN CI	40	1,550	/	1,600	382	1 600
BICC	BICI CI	72	6,500	/	6,590	5	6 500
BNBC	BERNABE CI	983	2,100	/	2,200	175	2 200
BOAB	BANK OF AFRICA BN	8	6,005	/	6,050	663	6 050
BOABF	BANK OF AFRICA BF	1 265	5,290	/	5,295	10	5 295
BOAC	BANK OF AFRICA CI	1	4,450	/	4,500	804	4 500
BOAM	BANK OF AFRICA ML	44	1,500	/	1,535	22	1 500
BOAN	BANK OF AFRICA NG	128	6,215	/	6,595	960	6 595
BOAS	BANK OF AFRICA SENEGAL	4 085	2,500	/	2,530	30	2 500
CABC	SICABLE CI	776	1,070	/	1,085	1 770	1 085
CBIBF	CORIS BANK INTERNATIONAL	5	8,700	/	8,960	82	8 960
CFAC	CFAO MOTORS CI	27	845	/	850	68	850
CIEC	CIE CI	1	2,145	/	2,240	291	2 240
ECOC	ECOBANK COTE D'IVOIRE	337	4,640	/	4,700	1 940	4 700
ETIT	ECOBANK TRANS. INCORP. TG	2 235 330	18	/	19	1 837 498	19
FTSC	FILTISAC CI	30	1,245	/	1,250	1 270	1 250
NEIC	NEI-CEDA CI	20 000	650	/	700	5 994	700
NSBC	NSIA BANQUE COTE D'IVOIRE	10	5,200	/	5,400	168	5 400
NTLC	NESTLE CI	20	6,600	/	6,780	583	6 730
ONTBF	ONATEL BF	10	3,900	/	4,100	150	4 100
ORGT	ORAGROUP TOGO	14	3,410	/	3,625	60	3 625
PALC	PALM CI	70	9,800	/	10,500	216	10 500
PRSC	TRACTAFRIC MOTORS CI	81	3,500	/	3,600	1 089	3 600
SAFC	SAFCA CI	21	830	/	850	13	850
SCRC	SUCRIVOIRE	8 351	1,050	/	1,090	703	1 050
SDCC	SOE CI	378	5,300	/	5,345	20	5 300
SDSC	BOLLORE	23	1,735	/	1,815	230	1 815
SEMC	CROWN SIEM CI	70	700	/	730	389	730
SGBC	SOCIETE GENERALE COTE D'IVOIRE	50	13,100	/	13,500	500	13 500
SHEC	VIVO ENERGY CI	35	830	/	880	122	880
SIBC	SOCIETE IVOIRIENNE DE BANQUE	571	4,550	/	4,590	80	4 600
SICC	SICOR CI	2	5,980	/	6,775	2	5 980
SIVC	AIR LIQUIDE CI			/	910	1 502	910
SLBC	SOLIBRA CI	1	110,200	/	112,000	55	112 000
SMBC	SMB CI	506	5,800	/	6,000	1 549	6 000
SNTS	SONATEL SN	354	14,500	/	14,595	886	14 595
SOGC	SOGB CI	3	5,980	/	6,400	1 157	6 400
SPHC	SAPH CI	40	5,845	/	5,900	3 322	5 900
STAC	SETAO CI	6	1,355	/	1,390	212	1 390
STBC	SITAB CI	20	5,705	/	5,930	1 215	5 935
SVOC	MOVIS CI			/			2 395
TTLC	TOTAL CI	100	2,310	/	2,370	94	2 330
TTLS	TOTAL SN	5	2,260	/	2,300	1 428	2 280
TTRC	TRITURAF CI-Ste en Liquidation			/			490
UNLC	UNILEVER CI	13	7,000	/	7,035	133	7 035
UNXC	UNIWAX CI	319	1,220	/	1,225	11	1 220

QUANTITES RESIDUELLES

MARCHE DES DROITS

Symbole	Titre	Quantité résiduelle à l'achat	Cours Achat / Vente	Quantité résiduelle à la vente	Cours de Référence
---------	-------	-------------------------------	---------------------	--------------------------------	--------------------

TROISIEME COMPARTIMENT - BRVM PETITES CAPITALISATIONS

Symbole	Titre	Quantité résiduelle à l'achat	Cours Achat / Vente	Quantité résiduelle à la vente	Cours de Référence
---------	-------	-------------------------------	---------------------	--------------------------------	--------------------

QUANTITES RESIDUELLES

MARCHE DES OBLIGATIONS

Symbole	Titre	Quantité résiduelle à l'achat	Cours Achat / Vente		Quantité résiduelle à la vente	Cours de Référence
BHSN.O1	DIASPORA BONDS BHS 6,25% 2019-		/	10,100	134	10 700
FNSBC.O1	FCTC NSIA BANQUE 7 % 2020-2025	82	5,555.55	/		5 556
FORBT.O1	FCTC ORABANK 7 % 2021-2026	1	9,444	/		10 106
FTIMC.O1	FCTC TEYLIM IMMO 7 % 2021-2028		/			9 775
ORGT.O2	ORAGROUP SA 7,15% 2021-2028	1	10,000	/	346	10 295
PADS.O3	PAD 6,60% 2020-2027	180	10,000	/	580	10 000
SNLC.O1	SENELEC 6,50% 2018-2025		/			5 350
SNTS.O2	SONATEL 6,50% 2020-2027		/			10 700
EOM.O1	ETAT DU MALI 6.20% 2016-2023		/			1 665
EOM.O2	Etat du Mali 6.50% 2017-2024		/			4 000
EOM.O3	ETAT DU MALI 6,50 % 2018-2025		/			8 000
EOM.O4	ETAT DU MALI 6,50% 2019-2027		/			10 000
EOM.O5	ETAT DU MALI 6,50% 2020-2028		/			10 000
EOM.O6	ETAT DU MALI 6,50% 2020-2027		/			9 900
TPNE.O3	TRESOR PUBLIC DU NIGER 6,5% 2020-2027		/			10 700
TPNE.O4	TRESOR PUBLIC DU NIGER 6,30% 2021-2031		/	10,500	4 765	10 500
TPNE.O5	TPNE 6,15 % 2022-2034	97	10,000	/	1 986	10 300
TPCI.O68	TPCI 5,90 % 2022-2037		/	10,000	3 500	10 000
TPCI.O69	TPCI 5,75 % 2022-2037		/	10,000	7 000	10 000
TPCI.O70	TPCI 5,75 % 2022-2037		/	9,950	27 995	9 945
TPCI.O71	TPCI 5,65% 2022-2032		/			10 000
TPNE.O1	TRESOR PUBLIC DU NIGER 6,50% 2019-2026		/			10 700
TPNE.O2	TRESOR PUBLIC DU NIGER 6,50% 2019 - 2026		/			10 700
TPCI.O62	TPCI 5,80 % 2021 -2028		/			10 700
TPCI.O63	TPCI 5,90% 2021 -2031		/			10 000
TPCI.O64	TPCI 5,80 % 2021 - 2028		/			10 180
TPCI.O65	TPCI 5,90% 2021-2031		/			10 000
TPCI.O66	TPCI 5,90% 2021-2031		/			10 050
TPCI.O67	TPCI 5,90 % 2021-2036		/	10,300	9 974	10 300
TPCI.O56	TPCI 5,90% 2020- 2030		/			10 700
TPCI.O57	TPCI 5,80% 2020-2027		/			10 000
TPCI.O58	TPCI 5,80% 2021-2028		/			10 400
TPCI.O59	TPCI 5,90% 2021-2031		/			10 500
TPCI.O60	TPCI 5,80% 2021-2028		/			10 050
TPCI.O61	TPCI 5,90% 2021-2031		/			10 050
TPCI.O50	TPCI 5,90% 2020-2030		/			10 000
TPCI.O51	TPCI 5,80% 2020-2027		/	10,000	2 828	10 000
TPCI.O52	TPCI 5,90 % 2020-2030	30	10,000	/	2 990	10 250
TPCI.O53	TPCI 5,80% 2020-2027		/			10 600
TPCI.O54	TPCI 5,90% 2020-2030		/			10 300
TPCI.O55	TPCI 5,80% 2020 -2027		/			10 500
TPCI.O44	TPCI 5,80% 2020 - 2027		/	10,100	8 470	10 100
TPCI.O45	TPCI 5,80% 2020 -2027		/			10 000
TPCI.O46	TPCI 5,90% 2020 - 2030		/			10 000
TPCI.O47	TPCI 5,80% 2020 - 2027		/			10 250
TPCI.O48	TPCI 5,80% 2020- 2027		/			10 000
TPCI.O49	TPCI 5,90% 2020- 2030		/			10 085
TPCI.O38	TPCI 5,75% 2019-2026		/			10 000
TPCI.O39	TPCI 5,75% 2019 - 2026		/			10 700

jeudi 29 septembre 2022

TPCI.O40	TPCI 5,75% 2019-2026			/			10 200
TPCI.O41	TPCI 5,80% 2020-2027			/			10 700
TPCI.O42	TPCI 5,90% 2020-2030			/	10,500	4 983	10 500
TPCI.O43	TPCI 5,90% 2020 - 2030			/	10,100	1 500	10 000
TPCI.O32	TPCI 2,23% 2019-2026			/			10 000
TPCI.O33	TPCI 5.75% 2019-2026			/			8 560
TPCI.O34	TPCI 6% 2019-2029			/	8,837.50	33	8 750
TPCI.O35	TPCI 5,75% 2019 -2026			/			10 200
TPCI.O36	TPCI 5,75% 2019- 2026			/			10 180
TPCI.O37	TPCI 5,80% 2019-2026			/			10 000
TPCI.O26	TPCI 5,95% 2017-2024 B			/			10 090
TPCI.O27	TPCI 6% 2017-2025			/			10 250
TPCI.O28	TPCI 6% 2018 - 2026			/	10,500	40	10 700
TPCI.O29	TPCI 6% 2018-2026			/			10 000
TPCI.O30	TPCI 5,95% 2018-2025			/			7 105
TPCI.O31	TPCI 5,75% 2019 - 2026			/			10 230
TPCI.O20	TPCI 5.85% 2015-2022			/			10 000
TPCI.O21	TPCI 6% 2016-2028			/			10 000
TPCI.O22	TPCI 5.90% 2016 - 2026			/			10 000
TPCI.O23	TPCI 5.90% 2016-2026			/			10 215
TPCI.O24	TPCI 6.25% 2017-2029			/			10 700
TPCI.O25	TPCI 5,95% 2017-2024 A			/			10 000
TPBF.O9	TPBF 6,50% 2019 - 2027			/			10 700
TPBJ.O3	TPBJ 6,50% 2020-2028			/			10 000
TPBJ.O4	TPBJ 5,50 % 2022-2037			/			10 000
TPBJ.O5	TPBJ 5,85 % 2022-2042			/	10,100	591	10 000
TPCI.O17	TPCI 3% 2014-2024			/			10 000
TPCI.O19	TPCI 5.99% 2015-2025			/			10 000
TPBF.O13	TPBF 6,50 % 2021 - 2031			/			10 450
TPBF.O4	TPBF 6.50% 2017-2027			/	10,000	25	10 000
TPBF.O5	TPBF 6,50% 2017-2024			/			10 700
TPBF.O6	TPBF 6.50% 2018-2025			/			10 000
TPBF.O7	TPBF 6,50% 2018- 2025			/			10 000
TPBF.O8	TPBF 6,50% 2019-2027			/			10 500
EOM.O7	ETAT DU MALI 6.50% 2021-2031			/			10 000
EOS.O5	ETAT SENEGAL 6.50% 2013-2023			/			10 700
EOS.O7	ETAT SENEGAL 6.30% 2015-2025			/	10,700	995	10 700
TPBF.O10	TPBF 6,50% 2020 - 2028			/	9,625	3	9 808
TPBF.O11	TPBF 6,50 % 2020-2028			/			10 000
TPBF.O12	TPBF 6.50% 2021-2031			/			10 700
BIDC.O4	BIDC-EBID 6.10% 2017-2027			/			6 688
BIDC.O5	BIDC-EBID 6,40% 2019-2026	100	10,000	/	10,050	217	10 700
BIDC.O6	BIDC-EBID 6,50 % 2021-2028	1 000	10,000	/			10 700
BIDC.O7	BIDC-EBID 5,90% 2022-2029			/	10,500	140	10 000
CRRH.O2	CRRH-UEMOA 6.10% 2012-2024			/			10 000
CRRH.O3	CRRH-UEMOA 6% 2013-2023			/			10 000
CRRH.O4	CRRH-UEMOA 6% 2014-2024			/			10 000
CRRH.O5	CRRH-UEMOA 5.85% 2015-2025			/			10 000
CRRH.O6	CRRH-UEMOA 5.85% 2016-2026			/			10 230
CRRH.O7	CRRH-UEMOA 5.95% 2017-2029			/			6 250
CRRH.O8	CRRH-UEMOA 5.95% 2018-2030			/			7 083
CRRH.O9	CRRH-UEMOA 6.05% 2018-2033			/			7 667

jeudi 29 septembre 2022

SUKUK ET TITRES ASSIMILES

Symbole	Titre	Quantité résiduelle à l'achat	Cours Achat / Vente	Quantité résiduelle à la vente	Cours de Référence
SUKCI.S2	SUKUK CI 5.75% 2016-2023		/		10 600
SUKSN.S2	SUKUK SN 6% 2016-2026		/		10 700
SUKTG.S1	SUKUK TG 6.5% 2016-2026		/		10 700

CALENDRIER DES ASSEMBLEES GENERALES

ANNEE : 2022

Société	Nature	Date	Heure	Lieu
AIR LIQUIDE CI	Extraordinaire	29/09/2022	10:00:00	SALLE DE CONFÉRENCE DE LA CRRAE-UMOA, à Abidjan (République du Côte d'Ivoire)
VIVO ENERGY CI	Ordinaire	22/09/2022	10:00:00	VISIOCONFERENCE
AIR LIQUIDE CI	Ordinaire	12/07/2022	00:00:00	Salle de conférence de la CRRAE-UMOA
SERVAIR ABIDJAN CI	Ordinaire	06/07/2022	11:00:00	Salle JEWELS de la CGECI sise à la Maison de l'Entreprise au Plateau
UNIWAX CI	Ordinaire	30/06/2022	09:00:00	Espace Latrille Events, sis à Abidjan Cocody II-Plateaux (Carrefour Duncan)
TRACTAFRIC CI	Ordinaire	30/06/2022	10:00:00	à l'hôtel AZALAI ABIDJAN
CROWN SIEM CI	Ordinaire	29/06/2022	09:00:00	siège de la CGECI, sis à la Maison de l'Entreprise, au Plateau, à l'Angle du Boulevard de la République et de l'Avenue Lamblin
SITAB	Ordinaire	28/06/2022	10:00:00	la SALLE JEWELS de la CGECI (Plateau)
BICI CI	Ordinaire	23/06/2022	10:00:00	Maison de l'Entreprise (siège du Patronat Ivoirien), Abidjan-Plateau à l'Angle du Boulevard de la République et de l'Avenue Lamblin
SUCRIVOIRE	Mixte	23/06/2022	09:30:00	VISIOCONFERENCE
SMB	Ordinaire	21/06/2022	09:30:00	amphithéâtre de la CGECI sis Abidjan-Plateau, à l'Angle du Boulevard de la République et de l'Avenue Lamblin
SODECI	Ordinaire	21/06/2022	14:00:00	VISIOCONFERENCE
PALM CI	Mixte	21/06/2022	09:30:00	VISIOCONFERENCE
CFAO MOTORS CI	Ordinaire	21/06/2022	09:00:00	siège social sis Abidjan, 117, Boulevard de Marseille
SMB	Ordinaire	21/06/2022	09:30:00	amphithéâtre de la CGECI sis Abidjan-Plateau, à l'Angle du Boulevard de la République et de l'Avenue Lamblin
SOLIBRA	Ordinaire	20/06/2022	09:00:00	espace CRISTAL 8, rue du Chevalier de Clieu Zone 4 C "Salle PLATINUM" Abidjan
CIE CI	Ordinaire	20/06/2022	08:30:00	VISIOCONFERENCE
TOTAL SENEGAL S.A.	Ordinaire	17/06/2022	10:00:00	Hôtel PULLMAN DAKAR TERANGA et par visio-conférence
FILTISAC CI	Ordinaire	16/06/2022	09:00:00	Immeuble CRRAE-UMOA sis à Abidjan Plateau (RCI)
FILTISAC CI	Ordinaire	16/06/2022	10:00:00	Immeuble CRRAE-UEMOA sis à Abidjan Plateau
TOTAL	Ordinaire	16/06/2022	10:00:00	l'Hôtel Radisson Blu, sis à Abidjan Port- Bouët, route de l'Aéroport International Félix Houphouët Boigny
SOGB	Ordinaire	15/06/2022	11:00:00	Immeuble CRRAE-UEMOA sis à Abidjan Plateau
BERNABE CI	Ordinaire	15/06/2022	10:00:00	Salle Gewels du patronat Ivoirien (CGECI) sis à Abidjan plateau, immeuble MDE 01 BP 8666 ABIDJAN
SETAO CI	Ordinaire	15/06/2022	10:00:00	Hôtel TIAMA, à ABIDJAN-Plateau
SAPH CI	Mixte	13/06/2022	09:30:00	VISIOCONFERENCE
NEI-CEDA CI	Ordinaire	10/06/2022	10:00:00	Hôtel TIAMA, à ABIDJAN-Plateau
NSBC	Ordinaire	07/06/2022	10:30:00	Espace Latrille Events, situé à Abidjan- Cocody, Deux-plateaux
BOLLORE TRANSPORT & LOGISTICS	Ordinaire	31/05/2022	10:00:00	salle Kodjo EBOUCLE du palais de la culture sis à Treichville, Avenue Christiani à Abidjan.
SAFCA CI	Mixte	27/05/2022	10:00:00	Abidjan, 1 Rue des Carrosiers, Zone 3 C (Face de SOCOCE Treichville)
ORAGROUP	Mixte	25/05/2022	10:00:00	l'Hôtel 2 Février de LOME
ECOBANK TG	Ordinaire	25/05/2022	10:00:00	Salle des Fêtes du Sofitel Abidjan Hôtel Ivoire - Côte d'Ivoire
NESTLE CI	Ordinaire	20/05/2022	10:00:00	VISIOCONFERENCE
SIB	Ordinaire	18/05/2022	09:00:00	Maison de l'Entreprise (siège du Patronat Ivoirien), Abidjan-Plateau à l'Angle du Boulevard de la République et de l'Avenue Lamblin
ONATEL BF	Ordinaire	12/05/2022	10:30:00	ROYAL BEACH HÔTEL, OUAGADOUGOU-BURKINA FASO
SGB CI	Ordinaire	06/05/2022	09:00:00	Espace Latrille Events, sis à Abidjan Commune de Cocody, aux Deux-Plateaux Boulevard Latrille
SONATEL	Mixte	28/04/2022	10:00:00	VISIOCONFERENCE, dans ses locaux situés au Technopole à Dakar
BANK OF AFRICA SN	Ordinaire	15/04/2022	09:30:00	Immeuble Elan II au 2ème Etage, Almadies, Zone 12, Route de Ngor à Dakar
BANK OF AFRICA BN	Ordinaire	13/04/2022	10:00:00	Hôtel GOLDEN TULIP à Cotonou

jeudi 29 septembre 2022

SICABLE	Ordinaire	07/04/2022	10:00:00	Hôtel TIAMA, à ABIDJAN
CORIS BANK INTERNATIONAL	Ordinaire	07/04/2022	09:00:00	Hôtel SOPATEL Silmandé SA, à Ouagadougou
ECOBANK CI	Ordinaire	05/04/2022	10:00:00	l'Hôtel Radisson Blu, sis à Abidjan Port- Bouët, route de l'Aéroport International Félix Houphouët Boigny
BANK OF AFRICA ML	Ordinaire	05/04/2022	09:30:00	Siège de la banque à l'Immeuble BANK OF AFRICA, Avenue du Mali-Quartier ACI 2000
BANK OF AFRICA CI	Ordinaire	31/03/2022	10:00:00	Salle Jewels du patronat Ivoirien (CGECI) sis à Abidjan plateau, immeuble MDE 01 BP 8666 ABIDJAN
BANK OF AFRICA NG	Ordinaire	30/03/2022	10:00:00	Centre de Formation de la BOA-NIGER (BOA-Siège)
BANK OF AFRICA BF	Ordinaire	29/03/2022	10:00:00	Salle LAICO HOTEL OUAGA 2000

L'actualité de la BRVM sur nos plateformes digitales

Infos BRVM

Pour recevoir les informations boursières par SMS, souscrivez :



Côte d'Ivoire : *430#
Bénin : *430*15#



Côte d'Ivoire : #139#
Burkina Faso : *310#



Côte d'Ivoire : *431#
Niger : *512*9#
Togo : *310#

Site web

www.brvm.org

Application Mobile

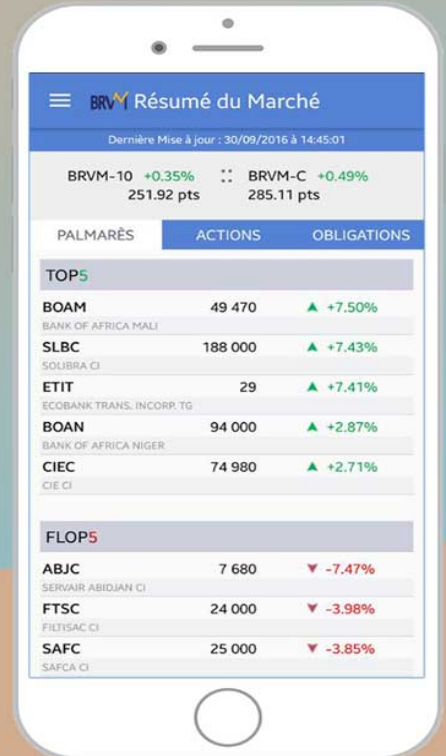

Disponible sur
 Google play

Disponible sur
 App Store



Nous suivre sur :

