

BRVM COMPOSITE	216,12
Variation Jour	-0,10 %
Variation annuelle	0,92 %

BRVM 30	108,48
Variation Jour	-0,06 %
Variation annuelle	0,58 %

BRVM PRESTIGE	102,29
Variation Jour	-0,13 %
Variation annuelle	0,81 %

Evolution des indices

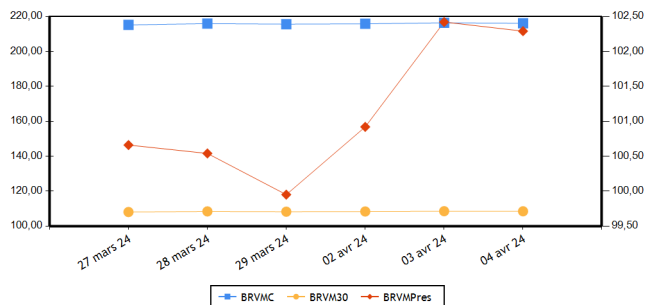

Volumes et valeurs transigés

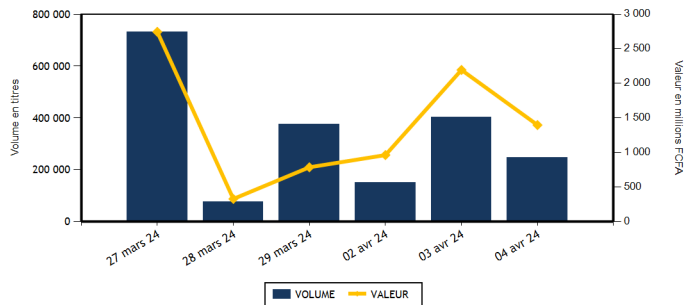

Actions	Niveau	Evol. Jour
Capitalisation boursière (FCFA)(Actions & Droits)	8 040 147 090 326	-0,10 %
Volume échangé (Actions & Droits)	156 108	-17,37 %
Valeur transigée (FCFA) (Actions & Droits)	492 334 892	155,08 %
Nombre de titres transigés	40	-2,44 %
Nombre de titres en hausse	12	-33,33 %
Nombre de titres en baisse	14	27,27 %
Nombre de titres inchangés	14	16,67 %

Obligations	Niveau	Evol. Jour
Capitalisation boursière (FCFA)	10 245 833 219 115	-0,05 %
Volume échangé	90 483	-57,93 %
Valeur transigée (FCFA)	905 738 472	-54,76 %
Nombre de titres transigés	11	57,14 %
Nombre de titres en hausse	1	0,00 %
Nombre de titres en baisse	3	-25,00 %
Nombre de titres inchangés	7	250,00 %

PLUS FORTES HAUSSES

Titres	Cours	Evol. Jour	Evol. annuelle
PALM CI (PALC)	8 000	6,31 %	18,52 %
VIVO ENERGY CI (SHEC)	800	4,58 %	1,27 %
BERNABE CI (BNBC)	1 300	4,00 %	30,00 %
NEI-CEDA CI (NEIC)	675	2,27 %	-6,90 %
ECOBANK COTE D'IVOIRE (ECOC)	6 745	0,67 %	-0,81 %

PLUS FORTES BAISES

Titres	Cours	Evol. Jour	Evol. annuelle
CIE CI (CIEC)	1 600	-3,03 %	-5,88 %
BANK OF AFRICA SENEGAL (BOAS)	3 390	-2,73 %	5,94 %
SMB CI (SMBC)	11 300	-1,74 %	7,31 %
SITAB CI (STBC)	6 700	-1,40 %	12,70 %
TOTAL SN (TTLS)	2 585	-1,34 %	3,40 %

INDICES PAR COMPARTIMENT

Base = 100 au 02 janvier 2023	Nombre de sociétés	Valeur	Evol. Jour	Evol. annuelle	Volume	Valeur	PER moyen
BRVM-PRESTIGE	10	102,29	-0,13 %	0,81 %	31 777	351 271 265	6,73
BRVM-PRINCIPAL	36	105,15	-0,06 %	1,14 %	124 331	141 063 627	12,33

INDICES SECTORIELS

Base = 100 au 14 juin 1999	Nombre de sociétés	Valeur	Evol. Jour	Evol. annuelle	Volume	Valeur	PER moyen
BRVM - INDUSTRIE	11	103,01	-0,52 %	1,96 %	3 428	8 779 295	39,49
BRVM - SERVICES PUBLICS	5	528,98	-0,14 %	-0,47 %	32 588	322 033 045	8,23
BRVM - FINANCES	15	87,40	-0,23 %	1,13 %	113 800	145 602 802	6,50
BRVM - TRANSPORT	2	395,40	0,30 %	19,47 %	1 748	2 801 105	8,78
BRVM - AGRICULTURE	5	186,71	2,45 %	15,57 %	1 827	9 288 255	7,65
BRVM - DISTRIBUTION	7	323,97	-0,11 %	-1,29 %	2 716	3 829 590	11,45
BRVM - AUTRES SECTEURS	1	987,11	0,00 %	-11,11 %	1	800	-

Indicateurs	BRVM COMPOSITE
PER moyen du marché	9,78
Taux de rendement moyen du marché	8,09
Taux de rentabilité moyen du marché	9,42
Nombre de sociétés cotées	46
Nombre de lignes obligataires	138
Volume moyen annuel par séance	331 397,00
Valeur moyenne annuelle par séance	894 994 699,85

Indicateurs	BRVM COMPOSITE
Ratio moyen de liquidité	9,08
Ratio moyen de satisfaction	11,15
Ratio moyen de tendance	122,85
Ratio moyen de couverture	81,40
Taux de rotation moyen du marché	0,01
Prime de risque du marché	4,47
Nombre de SGI participantes	27

Définitions

Volume moyen annuel par séance = Volume annuel échangé / nombre de séances
 Valeur moyenne annuelle par séance = Valeur annuelle échangée / nombre de séances
 Ratio moyen de liquidité = Moyenne des ratios de liquidité (Titres échangés / Volume des ordres de vente)
 Ratio moyen de satisfaction = Moyenne des ratios de satisfaction (Titres échangés / Volume des ordres d'achat)
 Ratio moyen de tendance = Moyenne des ratios de tendance (Volume des ordres d'achat / Volume des ordres de vente)
 Ratio moyen de couverture = Moyenne des ratios de couverture (Volume des ordres de vente / Volume des ordres d'achat)
 Taux moyen de rotation = moyenne des taux de rotation des actions cotées (volume transigé/capital flottant)
 PER moyen du marché = moyenne des PER des actions cotées ayant un PER positif
 Taux de rendement moyen = moyenne des taux de rendement des actions cotées ayant distribué un dividende
 Taux de rentabilité moyen = moyenne des taux de rentabilité des actions cotées
 Prime de risque du marché = (1 / le PER moyen du marché) - le taux de référence actuel des emprunts d'Etat

BOURSE REGIONALE DES VALEURS MOBILIERES
 Siège Social : Abidjan - Côte d'Ivoire, 18 av. Joseph Anoma
 Adresse : 01 BP 3802 Abidjan 01
 Tel : +225 20 31 55 50 / +225 20 32 66 85
 Fax : +225 20 32 66 84
 E-mail : brvm@brvm.org Site web : www.brvm.org



MARCHE DES ACTIONS

Sect. Act. (*)	Symbole	Titre	Cours Précédent	Cours du jour		Variation jour	Séance de cotation		Cours Référence	Variation de l'année précédente	Dernier dividende payé		Rdt. Net	PER
				Ouv.	Clôt.		Volume	Valeur			Montant net	Date		
COMPARTIMENT PRESTIGE			102,29	points	↓	-0,13 %								
AGR	PALC	PALM CI	7 525	7 525	8 000	6,31 %	1 015	7 782 910	8 000	18,52 %	1 213,63	19-juil.-23	15,17 %	2,97
AGR	SPHC	SAPH CI	2 580	2 450	2 550	-1,16 %	356	878 375	2 550	8,51 %	294,30	29-sept.-23	11,54 %	3,90
DIS	TTLC	TOTAL CI	1 745	1 650	1 730	-0,86 %	581	965 055	1 730	-3,89 %	175,53	21-sept.-23	10,15 %	8,87
DIS	TTLS	TOTAL SN	2 620	2 600	2 585	-1,34 %	396	1 030 280	2 585	3,40 %	241,01	13-juil.-23	9,32 %	9,94
FIN	ORGT	ORAGROUP TOGO	2 245	2 250	2 250	0,22 %	163	366 655	2 250	-14,77 %	59,52	17-juil.-20	2,65 %	8,13
FIN	SGBC	SOCIETE GENERALE COTE D'IVOIRE	17 450	17 790	17 250	-1,15 %	1 782	30 789 150	17 250	7,48 %	1 112,43	31-mai-23	6,45 %	5,52
IND	NTLC	NESTLE CI	6 900	6 800	6 890	-0,14 %	633	4 129 315	6 890	-6,70 %	728,10	8-août-23	10,57 %	9,15
IND	SMBC	SMB CI	11 500	11 050	11 300	-1,74 %	152	1 688 000	11 300	7,31 %	720,00	31-août-23	6,37 %	9,35
SPU	ONTBF	ONATEL BF	2 295	2 265	2 280	-0,65 %	11 163	25 548 585	2 280	0,00 %	287,88	26-juin-23	12,63 %	7,70
SPU	SNTS	SONATEL SN	17 900	17 895	17 890	-0,06 %	15 536	278 092 940	17 890	-0,50 %	1 500,00	30-mai-23	8,38 %	5,39
TOTAL							31 777	351 271 265						

COMPARTIMENT PRINCIPAL			105,15	points	↓	-0,06 %								
AGR	SCRC	SUCRIVOIRE	475	475	475	0,00 %	334	153 010	475	0,00 %	40,50	20-août-21	8,53 %	
AGR	SICC	SICOR CI	3 650	NC	NC	0,00 %			3 650	20,66 %	1 919,00	25-sept.-00		18,37
AGR	SOGC	SOGB CI	3 885	3 885	3 895	0,26 %	122	473 960	3 895	19,11 %	558,00	17-juil.-23	14,33 %	5,38
AUT	STAC	SETAO CI	800	800	800	0,00 %	1	800	800	-11,11 %	66,15	18-juil.-22	8,27 %	
DIS	ABJC	SERVAIR ABIDJAN CI	1 280	1 280	1 280	0,00 %	250	320 000	1 280	-3,76 %	92,00	31-août-23	7,19 %	11,01
DIS	BNBC	BERNABE CI	1 250	1 300	1 300	4,00 %	545	691 220	1 300	30,00 %	150,00	24-juil.-23	11,54 %	4,76
DIS	CFAC	CFAO MOTORS CI	790	785	785	-0,63 %	576	439 160	785	-6,55 %	27,45	15-sept.-23	3,50 %	25,73
DIS	PRSC	TRACTAFRIC MOTORS CI	2 280	2 280	2 280	0,00 %	66	150 480	2 280	20,00 %	224,10	13-sept.-23	9,83 %	6,41
DIS	SHEC	VIVO ENERGY CI	765	765	800	4,58 %	302	233 395	800	1,27 %	53,00	28-déc.-23	6,63 %	13,43
FIN	BICC	BICI CI	7 350	7 345	7 350	0,00 %	412	3 017 650	7 350	-1,87 %	401,40	31-juil.-23	5,46 %	9,89
FIN	BOAB	BANK OF AFRICA BN	6 975	6 970	6 990	0,22 %	1 802	12 576 715	6 990	9,91 %	627,00	25-mai-23	8,97 %	6,58
FIN	BOABF	BANK OF AFRICA BF	7 045	7 050	7 045	0,00 %	93	653 465	7 045	0,93 %	577,00	5-mai-23	8,19 %	5,33
FIN	BOAC	BANK OF AFRICA CI	7 260	7 280	7 280	0,28 %	1 375	9 995 955	7 280	5,58 %	540,00	28-avr.-23	7,42 %	5,58
FIN	BOAM	BANK OF AFRICA ML	1 590	1 595	1 600	0,63 %	1 232	1 962 010	1 600	8,47 %	271,00	15-mai-19		11,90
FIN	BOAN	BANK OF AFRICA NG	5 995	6 000	6 000	0,08 %	2 088	12 531 165	6 000	11,32 %	613,80	25-mai-23	10,23 %	7,74
FIN	BOAS	BANK OF AFRICA SENEGAL	3 485	3 480	3 390	-2,73 %	1 963	6 708 935	3 390	5,94 %	187,50	1-juin-23	5,53 %	4,78
FIN	CBIBF	CORIS BANK INTERNATIONAL	9 345	9 345	9 295	-0,54 %	93	865 945	9 295	-0,05 %	525,00	6-juil.-23	5,65 %	5,27
FIN	ECOC	ECOBANK COTE D'IVOIRE	6 700	6 700	6 745	0,67 %	7 615	50 370 525	6 745	-0,81 %	549,00	30-mai-23	8,14 %	7,72
FIN	ETIT	ECOBANK TRANS. INCORP. TG	18	18	18	0,00 %	92 697	1 600 207	18	-5,26 %	0,60	8-juin-23	3,36 %	1,42
FIN	NSBC	NSIA BANQUE COTE D'IVOIRE	5 685	5 685	5 685	0,00 %	109	618 705	5 685	-5,25 %	363,60	7-juil.-23	6,40 %	4,04
FIN	SAFC	SAFCA CI	1 230	NC	NC	0,00 %			1 230	-5,02 %	23,04	29-juil.-11		
FIN	SIBC	SOCIETE IVOIRIENNE DE BANQUE	5 700	5 700	5 700	0,00 %	2 376	13 545 720	5 700	6,54 %	495,00	11-août-23	8,68 %	7,11
IND	CABC	SICABLE CI	1 130	1 130	1 130	0,00 %	494	572 490	1 130	1,80 %	69,00	2-août-23	6,11 %	4,68
IND	FTSC	FILTISAC CI	1 930	1 930	1 930	0,00 %	51	98 430	1 930	4,89 %	235,00	30-juil.-21	12,18 %	177,35
IND	NEIC	NEI-CEDA CI	660	660	675	2,27 %	432	287 190	675	-6,90 %	35,25	22-sept.-23	5,22 %	7,11
IND	SEMC	CROWN SIEM CI	700	SP	SP	0,00 %			700	0,00 %	14,40	28-déc.-21	2,06 %	7,40
IND	SIVC	AIR LIQUIDE CI	800	800	800	0,00 %	130	104 000	800	-3,61 %	63,00	29-sept.-17		17,35
IND	SLBC	SOLIBRA CI	83 250	SP	SP	0,00 %			83 250	-4,31 %	4 050,00	12-août-22	4,86 %	112,57

IND	STBC	SITAB CI	6 795	6 290	6 700	-1,40 %	190	1 205 350	6 700	12,70 %	551,00	27-juil.-23	8,22 %	10,46
IND	UNLC	UNILEVER CI	6 000	NC	NC	0,00 %			6 000	20,00 %	1 233,00	9-juil.-12		
IND	UNXC	UNIWAX CI	535	535	535	0,00 %	1 346	694 520	535	0,00 %	60,75	29-juil.-22	11,36 %	
SPU	CIEC	CIE CI	1 650	1 595	1 600	-3,03 %	4 450	7 124 095	1 600	-5,88 %	157,50	31-juil.-23	9,84 %	9,13
SPU	ORAC	ORANGE COTE D'IVOIRE	10 900	10 795	10 900	0,00 %	781	8 453 605	10 900	0,00 %	752,76	15-juin-23	6,91 %	10,60
SPU	SDCC	SODE CI	4 490	4 425	4 450	-0,89 %	658	2 813 820	4 450	-6,71 %	450,00	15-sept.-23	10,11 %	8,33
TRP	SDSC	BOLLORE	1 615	1 615	1 620	0,31 %	1 748	2 801 105	1 620	20,00 %	92,00	20-nov.-23	5,68 %	8,78
TRP	SVOC	MOVIS CI	2 395	SP	SP	0,00 %			2 395	0,00 %	270,00	5-juil.-99		
TOTAL							124 331	141 063 627						

TOTAL
TOTAL - Marché des actions

156 108 492 334 892

Secteurs d'activités (*) : AGR = Agriculture, AUT = Autres Secteurs, DIS = Distribution, FIN = Finances, IND = Industrie, TRP = Transport, SPU = Services Publics

MARCHE DES DROITS

Symbole	Titre	Cours Précédent	Cours du jour		Variation jour	Séance de cotation		Cours Référence	Variation depuis l'origine	Parité	Periode de négociation	
			Ouv.	Clôt.		Volume	Valeur				Début	fin

TOTAL
TOTAL - Marché des droits
Légende:

(d) Ex-dividende (V) Variation par rapport au cours de référence

Cours du jour: Ouv.: Ouverture Clôt.: Clôture Moy.: Moyen

Mentions : NC: Non Coté Ex-c: Ex-coupon Ex-d: Ex-droit SP: Suspendu Val-T: Valeur Théorique

PER = Cours / BNPA selon les données disponibles Rdt. Net: Rendement net (DNPA / Cours)

Comp.: 1 - Premier Compartiment 2 - Second Compartiment 3 - Compartiment de croissance

Ratio de liquidité = Titres échangés / Volume des ordres de vente

: Progression de l'indice sectoriel : Stabilité de l'indice sectoriel : Recul de l'indice sectoriel

MARCHE DES OBLIGATIONS

Symbole	Titre	Valeur nominale	Cours Précédent	Cours du jour	Cours Référence	Séance de cotation		Coupon couru	Coupon d'intérêt			Type Amort
						Volume	Valeur		Période	Montant net	Eché.	
OBLIGATIONS D'ETAT												
EOM.010	ETAT DU MALI 6,20 % 2022-2029	10 000	9 200	NC	9 200			198,20	A	620,00	9-déc.-24	ACD
EOM.011	ETAT DU MALI 6,40 % 2023-2030	10 000	10 000	NC	10 000			634,75	A	640,00	7-avr.-24	ACD
EOM.012	ETAT DU MALI 6,50 % 2023-2030	10 000	10 000	NC	10 000			445,77	A	650,00	28-juil.-24	ACD
EOM.02	Etat du Mali 6.50% 2017-2024	2 000	2 000	NC	2 000			124,32	A	130,00	20-avr.-24	AC
EOM.03	ETAT DU MALI 6,50 % 2018-2025	4 000	4 000	NC	4 000			128,59	A	260,00	7-oct.-24	AC
EOM.04	ETAT DU MALI 6,50% 2019-2027	8 000	8 000	NC	8 000			379,34	A	520,00	12-juil.-24	AC
EOM.05	ETAT DU MALI 6,50% 2020-2028	8 000	8 000	8 000	8 000	5	40 000	11,40	A	520,00	27-mars-25	ACD
EOM.06	ETAT DU MALI 6,50% 2020-2027	8 000	8 000	NC	8 000			178,04	A	520,00	2-déc.-24	AC
EOM.07	ETAT DU MALI 6.50% 2021-2031	10 000	10 000	NC	10 000			628,69	A	650,00	16-avr.-24	AC
EOM.08	ETAT DU MALI 6,20 % 2022-2032	10 000	10 000	NC	10 000			355,74	A	620,00	7-sept.-24	ACD
EOM.09	ETAT DU MALI 6,30% 2022-2032	10 000	10 000	NC	10 000			201,39	A	630,00	9-déc.-24	ACD
EOS.010	ETAT DU SENEGAL 6,15 % 2023-2030	10 000	10 000	NC	10 000			10,03	S	307,50	29-sept.-24	ACD
EOS.011	ETAT DU SENEGAL 6,35 % 2023-2033	10 000	10 000	NC	10 000			10,35	S	317,50	29-sept.-24	ACD
EOS.012	ETAT DU SENEGAL 6,15 % 2023-2028	10 000	10 000	NC	10 000			84,48	S	307,50	14-août-24	ACD
EOS.013	ETAT DU SENEGAL 6,30 % 2023-2030	10 000	10 000	NC	10 000			86,54	S	315,00	14-août-24	ACD
EOS.014	ETAT DU SENEGAL 6,50 % 2023-2033	10 000	10 000	NC	10 000			89,29	S	325,00	14-août-24	ACD
EOS.07	ETAT SENEGAL 6.30% 2015-2025	10 000	10 000	NC	10 000			226,11	S	314,14	25-mai-24	ACD
EOS.08	ETAT DU SENEGAL 5,95% 2022-2034	10 000	10 000	NC	10 000			157,69	A	595,00	29-déc.-24	ACD
EOS.09	ETAT DU SENEGAL 6,00 % 2023-20	10 000	9 800	NC	9 800			9,78	S	300,00	29-sept.-24	ACD
TPBF.010	TPBF 6,50% 2020 - 2028	6 667	6 667	NC	6 666.68			17,66	S	216,67	20-sept.-24	ACD
TPBF.011	TPBF 6,50 % 2020-2028	7 501	7 501	NC	7 501			115,19	S	243,78	9-juil.-24	ACD
TPBF.012	TPBF 6.50% 2021-2031	10 000	10 000	NC	10 000			17,66	S	325,00	25-sept.-24	ACD
TPBF.013	TPBF 6,50 % 2021 - 2031	10 000	10 000	10 000	10 000	18	180 000	158,93	S	325,00	6-juil.-24	ACD
TPBF.014	TPBF 6,30% 2022-2034	10 000	9 999	NC	9 999			58,21	S	315,00	1-sept.-24	ACD
TPBF.015	ETAT DU BURKINA 6,30 % 2022-2	10 000	10 000	NC	10 000			244,04	S	315,00	15-mai-24	ACD
TPBF.016	ETAT DU BURKINA 6% 2023-2028	10 000	10 000	NC	10 000			140,11	S	300,00	10-juil.-24	ACD
TPBF.04	TPBF 6.50% 2017-2027	10 000	10 000	NC	10 000			113,66	S	323,22	31-juil.-24	ACD
TPBF.05	TPBF 6,50% 2017-2024	10 000	10 000	NC	10 000			172,27	S	325,00	29-juin-24	ACD
TPBF.06	TPBF 6.50% 2018-2025	10 000	10 000	NC	10 000			214,89	S	325,00	5-juin-24	ACD
TPBF.07	TPBF 6,50% 2018- 2025	10 000	10 000	9 990	9 990	20	199 800	251,79	S	325,00	15-mai-24	AC
TPBF.08	TPBF 6,50% 2019-2027	10 000	10 000	NC	10 000			266,39	S	323,22	6-mai-24	ACD
TPBF.09	TPBF 6,50% 2019 - 2027	10 000	10 000	NC	10 000			317,90	S	325,00	8-avr.-24	ACD
TPBJ.03	TPBJ 6,50% 2020-2028	10 000	9 999	10 020	10 020	83 447	836 136 660	396,04	A	650,00	25-août-24	AC
TPBJ.04	TPBJ 5,50 % 2022-2037	10 000	10 000	NC	10 000			51,23	A	550,00	1-mars-25	AC
TPBJ.05	TPBJ 5,85 % 2022-2042	10 000	9 999	NC	9 999			54,49	A	585,00	1-mars-25	ACD
TPBJ.06	TPBJ 5,75% 2022-2037	10 000	10 750	NC	10 750			394,33	A	575,00	28-juil.-24	ACD
TPBJ.07	TPBJ 5,70% 2023-2030	10 000	10 001	NC	10 001			34,36	A	570,00	13-mars-25	AC
TPBJ.08	TPBJ 6,20% 2023-2038	10 000	10 000	NC	10 000			37,37	A	620,00	13-mars-25	AC
TPCI.017	TPCI 3% 2014-2024	10 000	10 000	NC	10 000			87,70	S	150,00	19-juin-24	ACD
TPCI.019	TPCI 5.99% 2015-2025	10 000	9 830	NC	9 830			533,54	A	599,00	14-mai-24	ACD
TPCI.021	TPCI 6% 2016-2028	10 000	10 000	NC	10 000			593,44	A	600,00	8-avr.-24	ACD
TPCI.022	TPCI 5.90% 2016 - 2026	10 000	10 000	NC	10 000			473,93	A	590,00	15-juin-24	ACD
TPCI.023	TPCI 5.90% 2016-2026	10 000	10 000	NC	10 000			224,07	A	590,00	17-nov.-24	ACD
TPCI.024	TPCI 6.25% 2017-2029	10 000	10 001	NC	10 001			8,49	S	312,50	30-sept.-24	ACD
TPCI.025	TPCI 5,95% 2017-2024 A	10 000	10 000	NC	10 000			264,99	S	297,50	24-avr.-24	ACD
TPCI.026	TPCI 5,95% 2017-2024 B	10 000	10 000	NC	10 000			238,65	S	297,50	10-mai-24	ACD
TPCI.027	TPCI 6% 2017-2025	10 000	10 250	NC	10 250			159,02	S	300,00	29-juin-24	ACD
TPCI.028	TPCI 6% 2018 - 2026	10 000	9 700	NC	9 700			403,28	A	600,00	2-août-24	ACD
TPCI.029	TPCI 6% 2018-2026	10 000	9 700	NC	9 700			550,82	A	600,00	19-avr.-24	ACD
TPCI.030	TPCI 5,95% 2018-2025	4 000	4 000	NC	4 000			73,48	S	119,00	13-juin-24	ACD
TPCI.031	TPCI 5,75% 2019 - 2026	10 000	10 230	NC	10 230			454,03	A	575,00	20-juin-24	ACD
TPCI.032	TPCI 2,23% 2019-2026	10 000		NC				176,08	A	223,00	20-juin-24	ACD
TPCI.033	TPCI 5.75% 2019-2026	4 000	4 160	NC	4 160			9,45	A	230,00	20-mars-25	ACD
TPCI.034	TPCI 6% 2019-2029	6 250	6 250	NC	6 250			15,41	A	375,00	20-mars-25	ACD
TPCI.035	TPCI 5,75% 2019 -2026	10 000	10 250	NC	10 250			421,04	A	575,00	11-juil.-24	ACD
TPCI.036	TPCI 5,75% 2019- 2026	10 000	10 000	NC	10 000			356,63	A	575,00	21-août-24	ACD
TPCI.037	TPCI 5,80% 2019-2026	6 000	6 000	NC	6 000			116,00	A	348,00	4-déc.-24	ACD
TPCI.038	TPCI 5,75% 2019-2026	6 000	6 030	NC	6 030			115,00	A	345,00	4-déc.-24	ACD
TPCI.039	TPCI 5,75% 2019 - 2026	6 000	6 420	NC	6 420			160,25	A	345,00	17-oct.-24	ACD

TPCI.O40	TPCI 5,75% 2019-2026	6 000	5 880	NC	5 880			80,12	A	345,00	10-janv.-25	ACD
TPCI.O41	TPCI 5,80% 2020-2027	10 000	10 000	NC	10 000			57,05	A	580,00	28-févr.-25	ACD
TPCI.O42	TPCI 5,90% 2020-2030	10 000	10 000	NC	10 000			56,58	A	590,00	28-févr.-25	ACD
TPCI.O43	TPCI 5,90% 2020 - 2030	10 000	10 000	10 000	10 000	52	520 000	559,37	A	590,00	23-avr.-24	ACD
TPCI.O44	TPCI 5,80% 2020 - 2027	10 000	9 900	NC	9 900			549,89	A	580,00	23-avr.-24	ACD
TPCI.O45	TPCI 5,80% 2020 -2027	8 000	8 000	NC	8 000			371,45	A	464,00	16-juin-24	ACD
TPCI.O46	TPCI 5,90% 2020 - 2030	8 750	8 925	NC	8 925			413,28	A	516,25	16-juin-24	ACD
TPCI.O47	TPCI 5,80% 2020 - 2027	8 000	8 200	NC	8 200			371,45	A	464,00	16-juin-24	ACD
TPCI.O48	TPCI 5,80% 2020- 2027	8 000	7 920	NC	7 920			316,94	A	464,00	29-juil.-24	ACD
TPCI.O49	TPCI 5,90% 2020- 2030	8 750	8 824	NC	8 824.38			352,63	A	516,25	29-juil.-24	ACD
TPCI.O50	TPCI 5,90% 2020-2030	8 750	8 138	NC	8 137.50			310,31	A	516,25	28-août-24	ACD
TPCI.O51	TPCI 5,80 % 2020-2027	8 000	8 000	NC	8 000			234,54	A	464,00	2-oct.-24	ACD
TPCI.O52	TPCI 5,90 % 2020 -2030	8 750	9 013	NC	9 012.50			260,95	A	516,25	2-oct.-24	ACD
TPCI.O53	TPCI 5,80% 2020-2027	8 000	8 480	NC	8 480			201,57	A	464,00	28-oct.-24	ACD
TPCI.O54	TPCI 5,90% 2020-2030	8 750	8 750	NC	8 750			224,27	A	516,25	28-oct.-24	ACD
TPCI.O55	TPCI 5,80% 2020 -2027	8 000	8 400	NC	8 400			129,31	A	464,00	24-déc.-24	ACD
TPCI.O56	TPCI 5,90% 2020- 2030	8 750	9 450	NC	9 450			143,87	A	516,25	24-déc.-24	ACD
TPCI.O57	TPCI 5,80% 2020-2027	8 000	7 680	NC	7 680			172,42	A	464,00	20-nov.-24	ACD
TPCI.O58	TPCI 5,80% 2021-2028	8 000	8 000	NC	8 000			33,05	A	464,00	9-mars-25	ACD
TPCI.O59	TPCI 5,90% 2021-2031	8 750	9 056	NC	9 056.25			36,77	A	516,25	9-mars-25	ACD
TPCI.O60	TPCI 5,80% 2021-2028	10 000	10 000	NC	10 000			518,20	A	580,00	13-mai-24	ACD
TPCI.O61	TPCI 5,90% 2021-2031	10 000	10 050	NC	10 050			527,13	A	590,00	13-mai-24	ACD
TPCI.O62	TPCI 5,80 % 2021 -2028	10 000	10 000	NC	10 000			442,13	A	580,00	30-juin-24	ACD
TPCI.O63	TPCI 5,90% 2021 -2031	10 000	10 000	NC	10 000			449,75	A	590,00	30-juin-24	ACD
TPCI.O64	TPCI 5,80 % 2021 - 2028	10 000	10 000	NC	10 000			367,65	A	580,00	16-août-24	ACD
TPCI.O65	TPCI 5,90 % 2021-2031	10 000	10 700	NC	10 700			301,45	A	590,00	30-sept.-24	ACD
TPCI.O66	TPCI 5,90% 2021-2031	10 000	9 950	NC	9 950			243,42	A	590,00	5-nov.-24	ACD
TPCI.O67	TPCI 5,90 % 2021-2036	10 000	10 200	NC	10 200			177,32	A	590,00	16-déc.-24	ACD
TPCI.O68	TPCI 5,90 % 2022-2037	10 000	10 000	NC	10 000			101,56	A	590,00	1-févr.-25	ACD
TPCI.O69	TPCI 5,75 % 2022-2037	10 000	10 000	NC	10 000			20,48	A	575,00	22-mars-25	ACD
TPCI.O70	TPCI 5,75 % 2022-2037	10 000	10 300	NC	10 300			535,72	A	575,00	29-avr.-24	ACD
TPCI.O71	TPCI 5,65% 2022-2032	10 000	10 150	NC	10 150			453,85	A	565,00	15-juin-24	ACD
TPCI.O72	TPCI 5,65% 2022-2029	10 000	10 000	NC	10 000			385,93	A	565,00	29-juil.-24	ACD
TPCI.O73	TPCI 5,75% 2022-2032	10 000	10 000	NC	10 000			392,76	A	575,00	29-juil.-24	ACD
TPCI.O74	TPCI 5,85% 2022-2042	10 000	10 000	NC	10 000			385,93	A	565,00	29-juil.-24	ACD
TPCI.O75	TPCI 5,65% 2022-2029	10 000	10 700	NC	10 700			277,87	A	565,00	7-oct.-24	ACD
TPCI.O76	TPCI 5,75% 2022-2032	10 000	10 000	NC	10 000			282,79	A	575,00	7-oct.-24	ACD
TPCI.O77	TPCI (TAUX DE BASE + SPREAD) % 2022-2029	10 000	10 000	NC	10 000			111,15	T	188,75	11-mai-24	ACD
TPCI.O78	TPCI 5,65% 2022-2029	10 000	10 000	NC	10 000			174,44	A	565,00	13-déc.-24	ACD
TPCI.O79	TPCI 5,75% 2023-2030	10 000	10 000	NC	10 000			56,56	A	575,00	28-févr.-25	ACD
TPCI.O80	TPCI 6% 2023-2030	10 000	10 000	NC	10 000			529,51	A	600,00	17-mai-24	ACD
TPCI.O81	TPCI 5,90% 2023-2028	10 000	10 000	NC	10 000			399,78	A	590,00	31-juil.-24	ACD
TPCI.O82	TPCI 6,00% 2023-2030	10 000	10 000	NC	10 000			406,56	A	600,00	31-juil.-24	ACD
TPCI.O83	TPCI 5,90 % 2023-2028	10 000	10 000	NC	10 000			282,10	A	590,00	12-oct.-24	ACD
TPCI.O84	TPCI 6,00 % 2023-2030	10 000	10 000	NC	10 000			286,89	A	600,00	12-oct.-24	ACD
TPCI.O85	TPCI 5,90 % 2023 - 2028	10 000	10 000	NC	10 000			180,55	A	590,00	14-déc.-24	ACD
TPCI.O86	TPCI 6,00 % 2023 - 2030	10 000	10 000	NC	10 000			183,61	A	600,00	14-déc.-24	ACD
TPNE.O1	TRESOR PUBLIC DU NIGER 6,50% 2019-2026	10 000	10 000	NC	10 000			12,47	A	650,00	28-mars-25	ACD
TPNE.O2	TRESOR PUBLIC DU NIGER 6,50% 2019 - 2026	10 000	10 000	NC	10 000			438,66	A	650,00	1-août-24	ACD
TPNE.O3	TRESOR PUBLIC DU NIGER 6,5% 2020-2027	8 000	7 999	NC	7 999.20			352,35	A	520,00	31-juil.-24	ACD
TPNE.O4	TRESOR PUBLIC DU NIGER 6,30% 2	10 000	10 000	9 700	9 700	320	3 104 000	385,57	A	630,00	24-août-24	ACD
TPNE.O5	TPNE 6,15 % 2022-2034	10 000	10 000	9 999	9 999	6 321	63 203 679	514,18	A	615,00	3-juin-24	ACD
TPNE.O6	TRESOR PUBLIC DU NIGER 6,15% 2022 - 2034	10 000	10 000	NC	10 000			188,20	A	615,00	14-déc.-24	ACD
TPTG.O2	TPTG 6% 2022-2037	10 000	10 000	NC	10 000			229,51	A	600,00	16-nov.-24	ACD
TOTAL								90 183		903 384 139		

OBLIGATIONS REGIONALES

ID	Description	Montant	Montant	Statut	Montant	Montant	Montant	Montant	Montant	Montant	Date	Code
BIDC.04	BIDC-EBID 6,10% 2017-2027	5 000	4 950	NC	4 950			244,17	A	305,00	16-juin-24	ACD
BIDC.05	BIDC-EBID 6,40% 2019-2026	10 000	9 900	NC	9 900			145,93	S	320,00	12-juil.-24	ACD
BIDC.06	BIDC-EBID 6,50 % 2021-2028	9 000	8 910	NC	8 910			220,57	S	290,90	18-mai-24	ACD
BIDC.07	BIDC-EBID 5,90% 2022-2029	10 000	9 900	NC	9 900			188,61	S	295,00	9-juin-24	ACD
CRRH.010	CRRH-UEMOA 6,10% 2022-2037	10 000	10 200	NC	10 200			102,23	S	305,00	3-août-24	AC
CRRH.02	CRRH-UEMOA 6.10% 2012-2024	10 000	9 800	NC	9 800			130,71	S	305,00	17-juil.-24	AC
CRRH.04	CRRH-UEMOA 6% 2014-2024	10 000	10 000	NC	10 000			157,38	S	300,00	30-juin-24	AC
CRRH.05	CRRH-UEMOA 5.85% 2015-2025	10 000	10 000	NC	10 000			145,45	S	290,90	4-juil.-24	AC
CRRH.06	CRRH-UEMOA 5.85% 2016-2026	10 000	10 230	NC	10 230			147,86	S	292,50	3-juil.-24	ACD
CRRH.07	CRRH-UEMOA 5.95% 2017-2029	5 000	5 000	NC	5 000			113,61	S	148,75	17-mai-24	AC
CRRH.08	CRRH-UEMOA 5.95% 2018-2030	5 833	5 833	NC	5 833.33			109,99	S	173,54	21-juin-24	AC
CRRH.09	CRRH-UEMOA 6.05% 2018-2033	6 667	6 667	NC	6 667			127,82	S	201,67	21-juin-24	AC
TOTAL								0		0		

OBLIGATIONS PRIVEES

BHSN.01	DIASPORA BONDS BHS 6,25% 2019-	10 000	10 000	NC	10 000			145,15	S	310,79	10-juil.-24	ACD
FBOARD.01	FCTC BOAD DOLI-P 6,10% 2023-2030	8 200	8 200	NC	8 200			20,56	S	252,16	20-sept.-24	AC
FDFINBF.01	FIDELIS FINANCE CAP25 7,00% 2023-2028	10 000	10 000	NC	10 000			491,69	S	658,00	20-mai-24	ACD
FNSBC.01	FCTC NSIA BANQUE 7 % 2020-2025	2 222	2 222	2 222	2 222.22	15	33 333	7,87	T	38,11	16-juin-24	ACD
FORBT.01	FCTC ORABANK 7 % 2021-2026	6 111	6 661	NC	6 661.11			7,97	T	104,81	28-juin-24	ACD
FTIMC.01	FCTC TEYLIOM IMMO 7 % 2021-2028	7 083	7 083	NC	7 083.33			35,65	T	121,48	8-juin-24	ACD
ORGT.02	ORAGROUP SA 7,15% 2021-2028	10 000	10 000	10 000	10 000	212	2 120 000	314,52	S	357,50	26-avr.-24	ACD
PADS.03	PAD 6,60% 2020-2027	8 000	8 000	NC	8 000			242,36	S	264,00	19-avr.-24	ACD
PTRC.01	PETRO IVOIRE 6,80% 2022-2029	10 000	10 700	NC	10 700			202,10	S	333,20	15-juin-24	ACD
SNLC.01	SENELEC 6,50% 2018-2025	2 000	2 000	2 000	2 000	62	124 000	2,83	S	65,00	27-sept.-24	AC
SNTS.02	SONATEL 6,50% 2020-2027	7 000	7 000	7 000	7 000	11	77 000	92,32	S	212,68	16-juil.-24	ACD
TOTAL						300	2 354 333					

SUKUK ET TITRES ASSIMILES

SUKSN.S2	SUKUK SN 6% 2016-2026	10 000	10 750	NC	10 750			115,00	S	303,33	26-juil.-24	ACD
SUKTG.S1	SUKUK TG 6.5% 2016-2026	10 000	10 000	NC	10 000			96,56	S	373,91	17-août-24	ACD
TOTAL						0	0					
TOTAL - Marché des obligations						90 483	905 738 472					

Légende :
 (#) (*) Ex-Coupon couru (#)Cours de référence amorti / Coupon couru Ex-c (#)Ex-marge de profits
 Cours du jour: Ouv.: Ouverture Clôt.: Clôture Moy.: Moyen
 Type Amort: Type d'Amortissement IF: In Fine AC: Amortissement Constant AD: Amortissement Dégressif ACD: Amortissement Constant Différé
 Période: Périodicité de paiement des coupons A: Annuelle S: Semestrielle T: Trimestrielle
 Eché.: Échéance de paiement des intérêts
 Mentions: NC: Non Coté Ex-c: Ex-coupon ou Ex-droit SP: Suspendu

INFORMATIONS
OPERATIONS EN COURS

Emetteur	Opération
BANK OF AFRICA BF	Paiement de dividendes de 704 F CFA net par action, le 06/05/2024
BANK OF AFRICA CI	Paiement de dividendes de 684 F CFA net par action, le 29/04/2024
TPBF	Première cotation - TPBF 6,30 % 2023-2030 & TPBF 6,50 % 2023-2033 - Première cotation le 16 avril 2024

AVIS

Entité	N°	Nature	Objet
BRVM	057-2024	Paiement de dividendes	Paiement de dividendes - Exercice 2023 - BOA CI
BRVM	058-2024	Paiement de dividendes	Paiement de dividendes - Exercice 2023 - BOA BF

COMMUNIQUES

Emetteur	N°	Nature	Objet
ONATEL BF	20240404	Resultats financiers	Résultats financiers - Exercice 2023 - ONATEL BF

QUANTITES RESIDUELLES
MARCHE DES ACTIONS

Symbole	Titre	Quantité résiduelle à l'achat	Cours Achat / Vente			Quantité résiduelle à la vente	Cours de Référence
ABJC	SERVAIR ABIDJAN CI	14	1,275	/	1,280	316	1 280
BICC	BICI CI	39	6,815	/	7,350	6	7 350
BNBC	BERNABE CI	175	1,240	/	1,300	31	1 300
BOAB	BANK OF AFRICA BN	130	6,980	/	6,990	963	6 990
BOABF	BANK OF AFRICA BF	100	6,755	/	7,045	26	7 045
BOAC	BANK OF AFRICA CI	25	7,255	/	7,280	720	7 280
BOAM	BANK OF AFRICA ML	100	1,555	/	1,600	840	1 600
BOAN	BANK OF AFRICA NG	6	5,995	/	6,000	293	6 000
BOAS	BANK OF AFRICA SENEGAL	10	3,350	/	3,400	80	3 390
CABC	SICABLE CI	370	1,100	/	1,125	7	1 130
CBIBF	CORIS BANK INTERNATIONAL	3	9,160	/	9,295	839	9 295
CFAC	CFAO MOTORS CI	1 306	755	/	785	2 580	785
CIEC	CIE CI	5 125	1,595	/	1,600	8 604	1 600
ECOC	ECOBANK COTE D'IVOIRE	7	6,700	/	6,745	1 492	6 745
ETIT	ECOBANK TRANS. INCORP. TG	1 739 826	17	/	18	1 586 234	18
FTSC	FILTISAC CI	540	1,850	/	1,930	2 879	1 930
NEIC	NEI-CEDA CI	17	615	/	670	365	675
NSBC	NSIA BANQUE COTE D'IVOIRE	6	5,600	/	5,690	602	5 685
NTLC	NESTLE CI	10	6,525	/	6,890	9	6 890
ONTBF	ONATEL BF	389	2,260	/	2,280	182	2 280
ORAC	ORANGE COTE D'IVOIRE	25	10,800	/	10,895	23	10 900
ORGT	ORAGROUP TOGO	50	2,195	/	2,250	556	2 250
PALC	PALM CI	25	7,535	/	8,000	320	8 000
PRSC	TRACTAFRIC MOTORS CI	10	2,200	/	2,280	61	2 280
SAFC	SAFCA CI			/	1,215	1	1 230
SCRC	SUCRIVOIRE	25	460	/	475	3 091	475
SDCC	SODE CI	30	4,210	/	4,450	578	4 450
SDSC	BOLLORE	189	1,615	/	1,620	746	1 620
SEMC	CROWN SIEM CI			/			700
SGBC	SOCIETE GENERALE COTE D'IVOIRE	60	17,300	/	17,700	67	17 250
SHEC	VIVO ENERGY CI	62	765	/	800	1 167	800
SIBC	SOCIETE IVOIRIENNE DE BANQUE	1 162	5,700	/	5,760	53	5 700
SICC	SICOR CI			/	3,920	10	3 650
SIVC	AIR LIQUIDE CI			/	800	347	800
SLBC	SOLIBRA CI			/			83 250
SMBC	SMB CI	58	11,250	/	11,300	2	11 300
SNTS	SONATEL SN	2	17,885	/	17,890	2	17 890
SOGC	SOGB CI	10	3,880	/	3,890	36	3 895
SPHC	SAPH CI	27	2,420	/	2,550	674	2 550
STAC	SETAO CI	108	750	/	800	169	800
STBC	SITAB CI	98	6,290	/	6,700	495	6 700
SVOC	MOVIS CI			/			2 395
TTLC	TOTAL CI	10	1,660	/	1,730	223	1 730
TTLS	TOTAL SN	100	2,460	/	2,585	304	2 585
UNLC	UNILEVER CI			/	6,000	28	6 000
UNXC	UNIWAX CI	1 153	515	/	535	504	535

QUANTITES RESIDUELLES

MARCHE DES DROITS

Symbole	Titre	Quantité résiduelle à l'achat	Cours Achat / Vente	Quantité résiduelle à la vente	Cours de Référence
---------	-------	-------------------------------	---------------------	--------------------------------	--------------------

QUANTITES RESIDUELLES
MARCHE DES OBLIGATIONS

Symbole	Titre	Quantité résiduelle à l'achat	Cours Achat / Vente	Quantité résiduelle à la vente	Cours de Référence
BHSN.O1	DIASPORA BONDS BHS 6,25% 2019-		/ 10,000	183	10 000
FBOAD.O1	FCTC BOAD DOLI-P 6,10% 2023-2030		/		8 200
FDFINBF.O1	FIDELIS FINANCE CAP25 7,00% 2023-2028		/		10 000
FNSBC.O1	FCTC NSIA BANQUE 7 % 2020-2025		/		2 222
FORBT.O1	FCTC ORABANK 7 % 2021-2026		/		6 661
FTIMC.O1	FCTC TEYLIOM IMMO 7 % 2021-2028		/ 7,083.33	1 169	7 083
ORGT.O2	ORAGROUP SA 7,15% 2021-2028		/ 10,000	19 148	10 000
PADS.O3	PAD 6,60% 2020-2027	67	8,000 /		8 000
PTRC.O1	PETRO IVOIRE 6,80% 2022-2029		/ 10,000	32	10 700
SNLC.O1	SENELEC 6,50% 2018-2025		/		2 000
SNTS.O2	SONATEL 6,50% 2020-2027		/ 7,000	18	7 000
EOM.O10	ETAT DU MALI 6,20 % 2022-2029		/ 9,200	58	9 200
EOM.O11	ETAT DU MALI 6,40 % 2023-2030		/		10 000
EOM.O12	ETAT DU MALI 6,50 % 2023-2030		/		10 000
EOM.O2	Etat du Mali 6.50% 2017-2024		/		2 000
EOM.O3	ETAT DU MALI 6,50 % 2018-2025		/		4 000
EOM.O4	ETAT DU MALI 6,50% 2019-2027		/		8 000
TPNE.O3	TRESOR PUBLIC DU NIGER 6,5% 2020-2027		/		7 999
TPNE.O4	TRESOR PUBLIC DU NIGER 6,30% 2		/ 10,000	120	9 700
TPNE.O5	TPNE 6,15 % 2022-2034		/ 10,000	25	9 999
TPNE.O6	TRESOR PUBLIC DU NIGER 6,15% 2022 - 2034		/		10 000
TPTG.O2	TPTG 6% 2022-2037		/		10 000
TPCI.O83	TPCI 5,90 % 2023-2028		/		10 000
TPCI.O84	TPCI 6,00 % 2023-2030		/		10 000
TPCI.O85	TPCI 5,90 % 2023 - 2028		/		10 000
TPCI.O86	TPCI 6,00 % 2023 - 2030		/		10 000
TPNE.O1	TRESOR PUBLIC DU NIGER 6,50% 2019-2026		/		10 000
TPNE.O2	TRESOR PUBLIC DU NIGER 6,50% 2019 - 2026		/ 10,000	12	10 000
TPCI.O77	TPCI (TAUX DE BASE + SPREAD) % 2022-2029		/		10 000
TPCI.O78	TPCI 5,65% 2022-2029		/		10 000
TPCI.O79	TPCI 5,75% 2023-2030		/ 10,000	70	10 000
TPCI.O80	TPCI 6% 2023-2030		/ 10,000	9 980	10 000
TPCI.O81	TPCI 5,90% 2023-2028		/		10 000
TPCI.O82	TPCI 6,00% 2023-2030		/		10 000
TPCI.O71	TPCI 5,65% 2022-2032		/		10 150
TPCI.O72	TPCI 5,65% 2022-2029		/		10 000
TPCI.O73	TPCI 5,75% 2022-2032		/		10 000
TPCI.O74	TPCI 5,85% 2022-2042		/		10 000
TPCI.O75	TPCI 5,65% 2022-2029		/		10 700
TPCI.O76	TPCI 5,75% 2022-2032		/		10 000
TPCI.O65	TPCI 5,90 % 2021-2031		/		10 700
TPCI.O66	TPCI 5,90% 2021-2031		/		9 950
TPCI.O67	TPCI 5,90 % 2021-2036		/ 10,200	5	10 200
TPCI.O68	TPCI 5,90 % 2022-2037		/		10 000
TPCI.O69	TPCI 5,75 % 2022-2037		/		10 000
TPCI.O70	TPCI 5,75 % 2022-2037		/ 10,300	5	10 300
TPCI.O59	TPCI 5,90% 2021-2031		/		9 056
TPCI.O60	TPCI 5,80% 2021-2028		/		10 000
TPCI.O61	TPCI 5,90% 2021-2031		/		10 050
TPCI.O62	TPCI 5,80 % 2021 -2028		/		10 000

TPCI.063	TPCI 5,90% 2021 -2031			/			10 000
TPCI.064	TPCI 5,80 % 2021 - 2028			/			10 000
TPCI.053	TPCI 5,80% 2020-2027			/			8 480
TPCI.054	TPCI 5,90% 2020-2030			/			8 750
TPCI.055	TPCI 5,80% 2020 -2027			/			8 400
TPCI.056	TPCI 5,90% 2020- 2030			/			9 450
TPCI.057	TPCI 5,80% 2020-2027			/			7 680
TPCI.058	TPCI 5,80% 2021-2028			/			8 000
TPCI.047	TPCI 5,80% 2020 - 2027			/			8 200
TPCI.048	TPCI 5,80% 2020- 2027			/			7 920
TPCI.049	TPCI 5,90% 2020- 2030			/			8 824
TPCI.050	TPCI 5,90% 2020-2030			/			8 138
TPCI.051	TPCI 5,80 % 2020-2027			/			8 000
TPCI.052	TPCI 5,90 % 2020 -2030			/			9 013
TPCI.041	TPCI 5,80% 2020-2027			/			10 000
TPCI.042	TPCI 5,90% 2020-2030			/			10 000
TPCI.043	TPCI 5,90% 2020 - 2030			/	10,000	9	10 000
TPCI.044	TPCI 5,80% 2020 - 2027			/	9,950	17	9 900
TPCI.045	TPCI 5,80% 2020 -2027			/			8 000
TPCI.046	TPCI 5,90% 2020 - 2030			/			8 925
TPCI.035	TPCI 5,75% 2019 -2026			/			10 250
TPCI.036	TPCI 5,75% 2019- 2026			/			10 000
TPCI.037	TPCI 5,80% 2019-2026			/	6,000	66	6 000
TPCI.038	TPCI 5,75% 2019-2026			/			6 030
TPCI.039	TPCI 5,75% 2019 - 2026			/			6 420
TPCI.040	TPCI 5,75% 2019-2026			/			5 880
TPCI.029	TPCI 6% 2018-2026			/			9 700
TPCI.030	TPCI 5,95% 2018-2025			/			4 000
TPCI.031	TPCI 5,75% 2019 - 2026			/			10 230
TPCI.032	TPCI 2,23% 2019-2026			/			10 000
TPCI.033	TPCI 5.75% 2019-2026			/			4 160
TPCI.034	TPCI 6% 2019-2029		20	6,312.50	/		6 250
TPCI.023	TPCI 5.90% 2016-2026			/	10,000	26	10 000
TPCI.024	TPCI 6.25% 2017-2029		20	10,000	/		10 001
TPCI.025	TPCI 5,95% 2017-2024 A			/			10 000
TPCI.026	TPCI 5,95% 2017-2024 B			/			10 000
TPCI.027	TPCI 6% 2017-2025			/			10 250
TPCI.028	TPCI 6% 2018 - 2026			/			9 700
TPBJ.07	TPBJ 5,70% 2023-2030			/			10 001
TPBJ.08	TPBJ 6,20% 2023-2038			/			10 000
TPCI.017	TPCI 3% 2014-2024			/			10 000
TPCI.019	TPCI 5.99% 2015-2025			/	10,000	20	9 830
TPCI.021	TPCI 6% 2016-2028			/			10 000
TPCI.022	TPCI 5.90% 2016 - 2026			/			10 000
TPBF.08	TPBF 6,50% 2019-2027			/			10 000
TPBF.09	TPBF 6,50% 2019 - 2027		2	10,000	/		10 000
TPBJ.03	TPBJ 6,50% 2020-2028			/			10 020
TPBJ.04	TPBJ 5,50 % 2022-2037			/			10 000
TPBJ.05	TPBJ 5,85 % 2022-2042			/	10,000	851	9 999
TPBJ.06	TPBJ 5,75% 2022-2037			/			10 750
TPBF.015	ETAT DU BURKINA 6,30 % 2022-2			/			10 000
TPBF.016	ETAT DU BURKINA 6% 2023-2028			/	10,000	5	10 000
TPBF.04	TPBF 6.50% 2017-2027			/			10 000
TPBF.05	TPBF 6,50% 2017-2024			/			10 000
TPBF.06	TPBF 6.50% 2018-2025			/	10,000	2	10 000

TPBF.O7	TPBF 6,50% 2018- 2025	/	9,995	200	9 990
EOS.O9	ETAT DU SENEGAL 6,00 % 2023-20	/			9 800
TPBF.O10	TPBF 6,50% 2020 - 2028	/			6 667
TPBF.O11	TPBF 6,50 % 2020-2028	/			7 501
TPBF.O12	TPBF 6.50% 2021-2031	/			10 000
TPBF.O13	TPBF 6,50 % 2021 - 2031	/			10 000
TPBF.O14	TPBF 6,30% 2022-2034	/	Marché	95	9 999
EOS.O11	ETAT DU SENEGAL 6,35 % 2023-2033	/			10 000
EOS.O12	ETAT DU SENEGAL 6,15 % 2023-2028	/			10 000
EOS.O13	ETAT DU SENEGAL 6,30 % 2023-2030	/			10 000
EOS.O14	ETAT DU SENEGAL 6,50 % 2023-2033	/			10 000
EOS.O7	ETAT SENEGAL 6.30% 2015-2025	/	10,000	3	10 000
EOS.O8	ETAT DU SENEGAL 5,95% 2022-2034	/			10 000
EOM.O5	ETAT DU MALI 6,50% 2020-2028	/			8 000
EOM.O6	ETAT DU MALI 6,50% 2020-2027	/			8 000
EOM.O7	ETAT DU MALI 6.50% 2021-2031	/			10 000
EOM.O8	ETAT DU MALI 6,20 % 2022-2032	/			10 000
EOM.O9	ETAT DU MALI 6,30% 2022-2032	/	10,000	113	10 000
EOS.O10	ETAT DU SENEGAL 6,15 % 2023-2030	/			10 000
BIDC.O4	BIDC-EBID 6.10% 2017-2027	/	5,000	179	4 950
BIDC.O5	BIDC-EBID 6,40% 2019-2026	/			9 900
BIDC.O6	BIDC-EBID 6,50 % 2021-2028	/			8 910
BIDC.O7	BIDC-EBID 5,90% 2022-2029	/	10,000	38	9 900
CRRH.O10	CRRH-UEMOA 6,10% 2022-2037	/			10 200
CRRH.O2	CRRH-UEMOA 6.10% 2012-2024	/			9 800
CRRH.O4	CRRH-UEMOA 6% 2014-2024	/			10 000
CRRH.O5	CRRH-UEMOA 5.85% 2015-2025	/			10 000
CRRH.O6	CRRH-UEMOA 5.85% 2016-2026	/			10 230
CRRH.O7	CRRH-UEMOA 5.95% 2017-2029	/			5 000
CRRH.O8	CRRH-UEMOA 5.95% 2018-2030	/			5 833
CRRH.O9	CRRH-UEMOA 6.05% 2018-2033	/			6 667

SUKUK ET TITRES ASSIMILES

Symbole	Titre	Quantité résiduelle à l'achat	Cours Achat / Vente	Quantité résiduelle à la vente	Cours de Référence
SUKSN.S2	SUKUK SN 6% 2016-2026		/		10 750
SUKTG.S1	SUKUK TG 6.5% 2016-2026		/		10 000

CALENDRIER DES ASSEMBLEES GENERALES

ANNEE : 2024

Société	Nature	Date	Heure	Lieu
BANK OF AFRICA SN	Ordinaire	18/04/2024	09:30:00	Immeuble Elan II au 2ème Etage, Almadies, Zone 12, Route de Ngor à Dakar
ORANGE CI	Ordinaire	16/04/2024	10:00:00	Siège de la société, sis à Abidjan, Cocody Riviera Golf, Boulevard de France, Immeuble Orange Village
BANK OF AFRICA BN	Ordinaire	12/04/2024	09:00:00	Hôtel Golden Tulip à Cotonou
CORIS BANK INTERNATIONAL	Ordinaire	12/04/2024	09:00:00	Sopatel Hôtel Silmandé
SICABLE	Ordinaire	05/04/2024	10:00:00	Hôtel TIAMA, ABIDJAN
BANK OF AFRICA NG	Ordinaire	04/04/2024	10:00:00	Centre de Formation de BOA-NIGER (BOA-Siège)
BANK OF AFRICA BF	Ordinaire	28/03/2024	10:00:00	Salle WANGO I à l'hôtel LANCASTER (EX LAICO HOTEL) OUAGA 2000
BANK OF AFRICA CI	Ordinaire	28/03/2024	10:00:00	Salle Fromager de l'hôtel IVOTEL du Plateau (10ème étage)
AIR LIQUIDE CI	Ordinaire	10/01/2024	10:00:00	Salle de conférence de la CRRAE-UMOA

L'actualité de la BRVM sur nos plateformes digitales

Infos BRVM

Pour recevoir les informations boursières par SMS, souscrivez :



Côte d'Ivoire : *430#
Bénin : *430*15#



Côte d'Ivoire : #139#
Burkina Faso : *310#



Côte d'Ivoire : *431#
Niger : *512*9#
Togo : *310#

Site web

www.brvm.org



Application Mobile

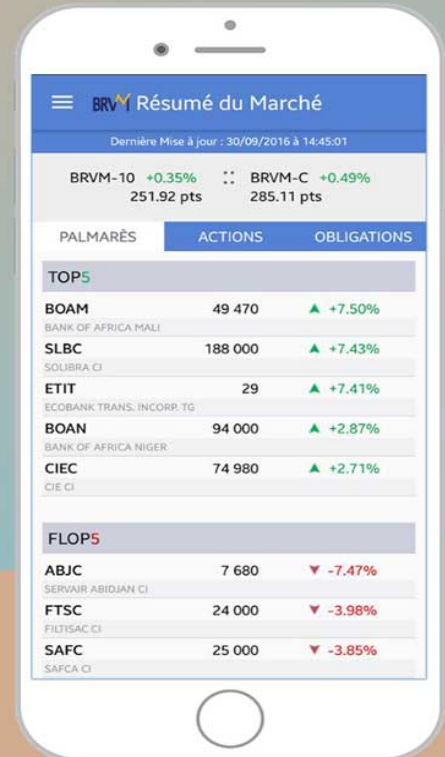

Nous suivre sur :

