

BRVM COMPOSITE	205,97
Variation Jour	-0,37 %
Variation annuelle	1,35 %

BRVM 30	103,45
Variation Jour	-0,31 %
Variation annuelle	3,45 %

BRVM PRESTIGE	103,23
Variation Jour	-1,47 %
Variation annuelle	3,23 %

Evolution des indices

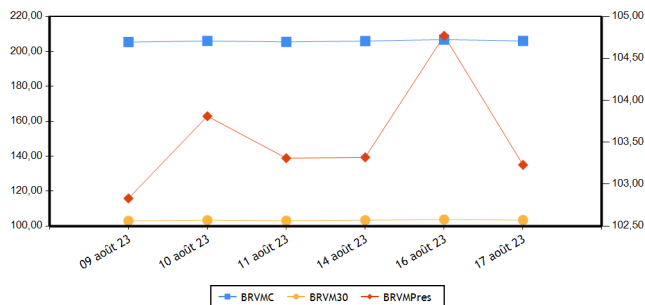

Volumes et valeurs transigés

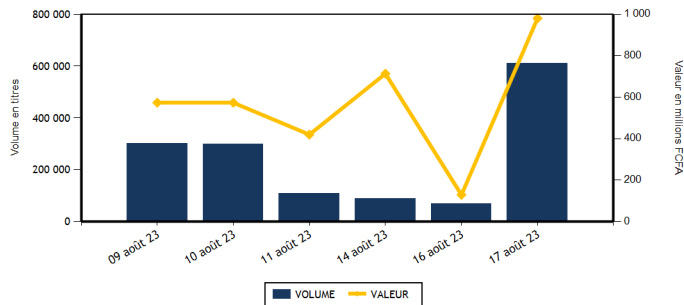

Actions	Niveau	Evol. Jour
Capitalisation boursière (FCFA)(Actions & Droits)	7 662 765 079 266	-0,37 %
Volume échangé (Actions & Droits)	611 836	787,93 %
Valeur transigée (FCFA) (Actions & Droits)	978 390 708	683,77 %
Nombre de titres transigés	44	4,76 %
Nombre de titres en hausse	12	-25,00 %
Nombre de titres en baisse	23	53,33 %
Nombre de titres inchangés	9	-18,18 %

Obligations	Niveau	Evol. Jour
Capitalisation boursière (FCFA)	9 958 273 987 893	0,00 %
Volume échangé	285	-37,36 %
Valeur transigée (FCFA)	2 399 944	-47,25 %
Nombre de titres transigés	3	50,00 %
Nombre de titres en hausse	0	
Nombre de titres en baisse	1	0,00 %
Nombre de titres inchangés	2	100,00 %

PLUS FORTES HAUSSES

Titres	Cours	Evol. Jour	Evol. annuelle
NSIA BANQUE COTE D'IVOIRE (NSBC)	5 700	4,40 %	-4,60 %
SITAB CI (STBC)	6 100	3,74 %	-10,95 %
SOGB CI (SOGC)	3 890	2,91 %	-31,39 %
ORANGE COTE D'IVOIRE (ORAC)	10 210	2,61 %	0,00 %
BERNABE CI (BNBC)	1 840	2,22 %	-8,00 %

PLUS FORTES BAISES

Titres	Cours	Evol. Jour	Evol. annuelle
SAPH CI (SPHC)	3 100	-7,46 %	-37,94 %
SERVAIR ABIDJAN CI (ABJC)	1 345	-7,24 %	3,86 %
BANK OF AFRICA ML (BOAM)	1 400	-6,67 %	0,00 %
CROWN SIEM CI (SEMC)	630	-6,67 %	-7,35 %
SETAO CI (STAC)	1 050	-6,25 %	10,53 %

INDICES PAR COMPARTIMENT

Base = 100 au 02 janvier 2023	Nombre de sociétés	Valeur	Evol. Jour	Evol. annuelle	Volume	Valeur	PER moyen
BRVM-PRESTIGE	10	103,23	-1,47 %	3,23 %	448 571	528 636 953	6,44
BRVM-PRINCIPAL	36	98,83	0,73 %	-1,17 %	163 265	449 753 755	12,35

INDICES SECTORIELS

Base = 100 au 14 juin 1999	Nombre de sociétés	Valeur	Evol. Jour	Evol. annuelle	Volume	Valeur	PER moyen
BRVM - INDUSTRIE	11	101,18	-0,33 %	-2,92 %	19 802	77 909 335	30,00
BRVM - SERVICES PUBLICS	5	499,23	-0,13 %	2,05 %	63 858	479 188 325	8,94
BRVM - FINANCES	15	80,36	-0,72 %	6,42 %	394 676	163 628 238	6,29
BRVM - TRANSPORT	2	377,50	-0,63 %	10,48 %	48 193	70 055 165	8,37
BRVM - AGRICULTURE	5	198,14	-1,34 %	-30,12 %	16 888	65 585 075	11,19
BRVM - DISTRIBUTION	7	367,35	0,56 %	2,46 %	67 612	121 169 320	12,91
BRVM - AUTRES SECTEURS	1	1 295,58	-6,25 %	10,53 %	807	855 250	-

Indicateurs	BRVM COMPOSITE
PER moyen du marché	9,65
Taux de rendement moyen du marché	8,20
Taux de rentabilité moyen du marché	8,21
Nombre de sociétés cotées	46
Nombre de lignes obligataires	124
Volume moyen annuel par séance	505 471,00
Valeur moyenne annuelle par séance	1 029 726 955,31

Indicateurs	BRVM COMPOSITE
Ratio moyen de liquidité	19,53
Ratio moyen de satisfaction	49,62
Ratio moyen de tendance	254,07
Ratio moyen de couverture	39,36
Taux de rotation moyen du marché	0,06
Prime de risque du marché	4,46
Nombre de SGI participantes	28

Définitions

Volume moyen annuel par séance = Volume annuel échangé / nombre de séances
 Valeur moyenne annuelle par séance = Valeur annuelle échangée / nombre de séances
 Ratio moyen de liquidité = Moyenne des ratios de liquidité (Titres échangés / Volume des ordres de vente)
 Ratio moyen de satisfaction = Moyenne des ratios de satisfaction (Titres échangés / Volume des ordres d'achat)
 Ratio moyen de tendance = Moyenne des ratios de tendance (Volume des ordres d'achat / Volume des ordres de vente)
 Ratio moyen de couverture = Moyenne des ratios de couverture (Volume des ordres de vente / Volume des ordres d'achat)
 Taux moyen de rotation = moyenne des taux de rotation des actions cotées (volume transigé/capital flottant)
 PER moyen du marché = moyenne des PER des actions cotées ayant un PER positif
 Taux de rendement moyen = moyenne des taux de rendement des actions cotées ayant distribué un dividende
 Taux de rentabilité moyen = moyenne des taux de rentabilité des actions cotées
 Prime de risque du marché = (1 / le PER moyen du marché) - le taux de référence actuel des emprunts d'Etat

BOURSE REGIONALE DES VALEURS MOBILIERES
 Siège Social : Abidjan - Côte d'Ivoire, 18 av. Joseph Anoma
 Adresse : 01 BP 3802 Abidjan 01
 Tel : +225 20 31 55 50 / +225 20 32 66 85
 Fax : +225 20 32 66 84
 E-mail : brvm@brvm.org Site web : www.brvm.org



MARCHE DES ACTIONS

Sect. Act. (*)	Symbole	Titre	Cours Précédent	Cours du jour		Variation jour	Séance de cotation		Cours Référence	Variation de l'année précédente	Dernier dividende payé		Rdt. Net	PER
				Ouv.	Clôt.		Volume	Valeur			Montant net	Date		
COMPARTIMENT PRESTIGE			103,23	points		-1,47 %								
AGR	PALC	PALM CI	8 000	7 995	7 995	-0,06 %	2 199	17 590 735	7 995	-23,01 %	1 213,63	19-juil.-23	15,18 %	2,96
AGR	SPHC	SAPH CI	3 350	3 150	3 100	-7,46 %	6 074	19 093 125	3 100	-37,94 %	365,40	4-août-22	11,79 %	4,74
DIS	TTLT	TOTAL CI	2 145	2 015	2 150	0,23 %	27 819	59 117 460	2 150	13,46 %	159,29	25-août-22	7,41 %	11,02
DIS	TTLS	TOTAL SN	2 500	2 495	2 550	2,00 %	14 155	35 413 835	2 550	0,59 %	241,01	13-juil.-23	9,45 %	9,80
FIN	ETIT	ECOBANK TRANS. INCORP. TG	18	18	18	0,00 %	364 251	6 230 393	18	-5,26 %	0,60	8-juin-23	3,36 %	1,42
FIN	SGBC	SOCIETE GENERALE COTE D'IVOIRE	16 665	16 200	16 200	-2,79 %	1 350	21 841 675	16 200	39,60 %	1 112,43	31-mai-23	6,87 %	6,75
IND	NTLC	NESTLE CI	8 485	8 470	8 395	-1,06 %	376	3 114 000	8 395	1,82 %	728,10	8-août-23	8,67 %	11,14
IND	SMBC	SMB CI	9 750	9 750	9 700	-0,51 %	478	4 640 895	9 700	42,65 %	720,00	24-août-22	7,42 %	8,03
SPU	ONTBF	ONATEL BF	2 495	2 455	2 495	0,00 %	11 624	28 638 830	2 495	-22,03 %	287,88	26-juin-23	11,54 %	7,58
SPU	SNTS	SONATEL SN	16 785	16 785	16 400	-2,29 %	20 245	332 956 005	16 400	7,89 %	1 500,00	30-mai-23	9,15 %	5,88
TOTAL							448 571	528 636 953						

COMPARTIMENT PRINCIPAL			98,83	points		0,73 %								
AGR	SCRC	SUCRIVOIRE	575	575	575	0,00 %	1 339	769 445	575	-37,84 %	40,50	20-août-21	7,04 %	
AGR	SICC	SICOR CI	6 305	6 295	6 295	-0,16 %	3	18 885	6 295	16,47 %	1 919,00	25-sept.-00		31,68
AGR	SOGC	SOGB CI	3 780	3 780	3 890	2,91 %	7 273	28 112 885	3 890	-31,39 %	558,00	17-juil.-23	14,34 %	5,37
AUT	STAC	SETAO CI	1 120	1 120	1 050	-6,25 %	807	855 250	1 050	10,53 %	66,15	18-juil.-22	6,30 %	
DIS	ABJC	SERVAIR ABIDJAN CI	1 450	1 435	1 345	-7,24 %	2 468	3 361 635	1 345	3,86 %	57,73	24-août-22	4,29 %	11,57
DIS	BNBC	BERNABE CI	1 800	1 800	1 840	2,22 %	1 819	3 205 885	1 840	-8,00 %	150,00	24-juil.-23	8,15 %	6,74
DIS	CFAC	CFAO MOTORS CI	900	900	910	1,11 %	13 527	12 336 300	910	-2,15 %	69,47	2-août-22	7,63 %	29,83
DIS	PRSC	TRACTAFRIC MOTORS CI	3 085	3 080	3 100	0,49 %	781	2 413 465	3 100	-2,97 %	175,86	30-août-22	5,67 %	8,71
DIS	SHEC	VIVO ENERGY CI	760	750	755	-0,66 %	7 043	5 320 740	755	0,67 %	29,00	28-oct.-22	3,84 %	12,68
FIN	BICC	BICI CI	6 800	6 950	6 800	0,00 %	243	1 669 050	6 800	-0,73 %	401,40	31-juil.-23	5,90 %	9,15
FIN	BOAB	BANK OF AFRICA BN	6 390	6 335	6 295	-1,49 %	2 122	13 140 175	6 295	5,80 %	627,00	25-mai-23	9,96 %	6,67
FIN	BOABF	BANK OF AFRICA BF	6 400	6 300	6 400	0,00 %	379	2 420 600	6 400	23,08 %	577,00	5-mai-23	9,02 %	5,53
FIN	BOAC	BANK OF AFRICA CI	6 040	6 010	6 150	1,82 %	3 285	19 865 295	6 150	66,22 %	540,00	28-avr.-23	8,78 %	6,13
FIN	BOAM	BANK OF AFRICA ML	1 500	1 450	1 400	-6,67 %	3 694	5 257 100	1 400	0,00 %	271,00	15-mai-19		10,41
FIN	BOAN	BANK OF AFRICA NG	4 850	4 850	4 635	-4,43 %	7 111	33 323 655	4 635	-19,88 %	613,80	25-mai-23	13,24 %	5,95
FIN	BOAS	BANK OF AFRICA SENEGAL	2 900	2 880	2 900	0,00 %	1 501	4 321 240	2 900	18,37 %	187,50	1-juin-23	6,47 %	4,47
FIN	CBIBF	CORIS BANK INTERNATIONAL	8 250	8 250	8 190	-0,73 %	285	2 343 465	8 190	-2,38 %	525,00	6-juil.-23	6,41 %	4,64
FIN	ECOC	ECOBANK COTE D'IVOIRE	5 770	5 770	5 770	0,00 %	2 235	12 887 670	5 770	16,68 %	549,00	30-mai-22	9,51 %	7,12
FIN	NSBC	NSIA BANQUE COTE D'IVOIRE	5 460	5 460	5 700	4,40 %	1 233	6 737 840	5 700	-4,60 %	363,60	7-juil.-23	6,38 %	4,35
FIN	ORGT	ORAGROUP TOGO	2 500	2 505	2 500	0,00 %	387	967 550	2 500	-36,31 %	59,52	17-juil.-20	2,38 %	9,04
FIN	SAFC	SAFCA CI	680	680	670	-1,47 %	312	211 140	670	-23,86 %	23,04	29-juil.-11		
FIN	SIBC	SOCIETE IVOIRIENNE DE BANQUE	5 180	5 200	5 100	-1,54 %	6 288	32 411 390	5 100	11,23 %	495,00	11-août-23	9,71 %	6,36
IND	CABC	SICABLE CI	1 150	1 220	1 165	1,30 %	67	78 225	1 165	-0,43 %	69,00	2-août-23	5,92 %	6,41
IND	FTSC	FILTISAC CI	1 175	1 150	1 120	-4,68 %	1 245	1 375 775	1 120	-30,00 %	235,00	30-juil.-21	20,98 %	102,92
IND	NEIC	NEI-CEDA CI	680	675	675	-0,74 %	190	128 250	675	-15,63 %	9,00	28-juin-01		7,11
IND	SEMC	CROWN SIEM CI	675	635	630	-6,67 %	618	390 265	630	-7,35 %	14,40	28-déc.-21	2,29 %	6,66
IND	SIVC	AIR LIQUIDE CI	560	560	560	0,00 %	435	242 600	560	-17,04 %	63,00	29-sept.-17		12,14
IND	SLBC	SOLIBRA CI	78 455	NC	NC	0,00 %			78 455	-5,76 %	4 050,00	12-août-22	5,16 %	106,09

IND	STBC	SITAB CI	5 880	6 100	6 100	3,74 %	10 405	63 531 250	6 100	-10,95 %	551,00	27-juil.-23	9,03 %	9,52
IND	UNLC	UNILEVER CI	5 895	5 800	5 800	-1,61 %	23	133 400	5 800	-17,44 %	1 233,00	9-juil.-12		
IND	UNXC	UNIWAX CI	750	750	710	-5,33 %	5 965	4 274 675	710	-7,79 %	60,75	29-juil.-22	8,56 %	
SPU	CIEC	CIE CI	2 100	2 010	2 000	-4,76 %	24 010	48 148 070	2 000	0,50 %	157,50	31-juil.-23	7,88 %	11,41
SPU	ORAC	ORANGE COTE D'IVOIRE	9 950	10 005	10 210	2,61 %	5 732	57 772 000	10 210	0,00 %	752,76	15-juin-23	7,37 %	10,02
SPU	SDCC	SODE CI	5 200	5 150	5 225	0,48 %	2 247	11 673 420	5 225	-4,39 %	432,00	21-oct.-22	8,27 %	9,79
TRP	SDSC	BOLLORE	1 555	1 550	1 545	-0,64 %	48 193	70 055 165	1 545	10,75 %	130,00	23-juin-22	8,41 %	8,37
TRP	SVOC	MOVIS CI	2 395	SP	SP	0,00 %			2 395	0,00 %	270,00	5-juil.-99		
TOTAL							163 265	449 753 755						

TOTAL
TOTAL - Marché des actions

611 836 978 390 708

Secteurs d'activités (*) : AGR = Agriculture, AUT = Autres Secteurs, DIS = Distribution, FIN = Finances, IND = Industrie, TRP = Transport, SPU = Services Publics

MARCHE DES DROITS

Symbole	Titre	Cours Précédent	Cours du jour		Variation jour	Séance de cotation		Cours Référence	Variation depuis l'origine	Parité	Periode de négociation	
			Ouv.	Clôt.		Volume	Valeur				Début	fin

TOTAL
TOTAL - Marché des droits
Légende:

(d) Ex-dividende (V) Variation par rapport au cours de référence

Cours du jour: Ouv.: Ouverture Clôt.: Clôture Moy.: Moyen

Mentions : NC: Non Coté Ex-c: Ex-coupon Ex-d: Ex-droit SP: Suspendu Val-T: Valeur Théorique

PER = Cours / BNPA selon les données disponibles Rdt. Net: Rendement net (DNPA / Cours)

Comp.: 1 - Premier Compartiment 2 - Second Compartiment 3 - Compartiment de croissance

Ratio de liquidité = Titres échangés / Volume des ordres de vente

: Progression de l'indice sectoriel : Stabilité de l'indice sectoriel : Recul de l'indice sectoriel

MARCHE DES OBLIGATIONS

Symbole	Titre	Valeur nominale	Cours Précédent	Cours du jour	Cours Référence	Séance de cotation		Coupon couru	Coupon d'intérêt			Type Amort
						Volume	Valeur		Période	Montant net	Eché.	
OBLIGATIONS D'ETAT												
EOM.010	ETAT DU MALI 6,20 % 2022-2029	10 000	10 000	NC	10 000			426,36	A	620,00	9-déc.-23	ACD
EOM.011	ETAT DU MALI 6,40 % 2023-2030	10 000	10 000	NC	10 000			230,82	A	640,00	7-avr.-24	ACD
EOM.02	Etat du Mali 6,50% 2017-2024	2 000	2 000	NC	2 000			42,27	A	130,00	20-avr.-24	AC
EOM.03	ETAT DU MALI 6,50 % 2018-2025	6 000	6 000	NC	6 000			450,19	A	520,00	5-oct.-23	AC
EOM.04	ETAT DU MALI 6,50% 2019-2027	8 000	8 000	NC	8 000			51,15	A	520,00	12-juil.-24	AC
EOM.05	ETAT DU MALI 6,50% 2020-2028	10 000	10 000	NC	10 000			253,96	A	650,00	27-mars-24	ACD
EOM.06	ETAT DU MALI 6,50% 2020-2027	10 000	10 000	NC	10 000			463,01	A	650,00	30-nov.-23	AC
EOM.07	ETAT DU MALI 6,50% 2021-2031	10 000	10 000	NC	10 000			218,44	A	650,00	16-avr.-24	AC
EOM.08	ETAT DU MALI 6,20 % 2022-2032	10 000	10 000	NC	10 000			584,33	A	620,00	7-sept.-23	ACD
EOM.09	ETAT DU MALI 6,30% 2022-2032	10 000	10 000	NC	10 000			433,23	A	630,00	9-déc.-23	ACD
EOS.07	ETAT SENEGAL 6.30% 2015-2025	10 000	10 000	NC	10 000			144,99	S	317,59	25-nov.-23	ACD
EOS.08	ETAT DU SENEGAL 5,95% 2022-2034	10 000	10 000	NC	10 000			376,56	A	595,00	29-déc.-23	ACD
TPBF.010	TPBF 6,50% 2020 - 2028	8 333	8 417	NC	8 416.67			220,79	S	270,83	20-sept.-23	ACD
TPBF.011	TPBF 6,50 % 2020-2028	8 334	8 334	8 334	8 334	250	2 083 500	57,41	S	270,86	9-janv.-24	ACD
TPBF.012	TPBF 6.50% 2021-2031	10 000	10 000	NC	10 000			256,11	S	325,00	25-sept.-23	ACD
TPBF.013	TPBF 6,50 % 2021 - 2031	10 000	10 000	NC	10 000			74,18	S	325,00	6-janv.-24	ACD
TPBF.014	TPBF 6,30% 2022-2034	10 000	10 000	NC	10 000			289,32	S	315,00	1-sept.-23	ACD
TPBF.015	ETAT DU BURKINA 6,30 % 2022-2	10 000	10 000	NC	10 000			478,59	S	315,00	15-mai-23	ACD
TPBF.016	ETAT DU BURKINA 6% 2023-2028	10 000	10 000	NC	10 000			362,98	S	300,00	10-juil.-23	ACD
TPBF.04	TPBF 6.50% 2017-2027	10 000	10 000	NC	10 000			30,19	S	326,78	31-janv.-24	ACD
TPBF.05	TPBF 6,50% 2017-2024	10 000	10 000	NC	10 000			87,02	S	325,00	29-déc.-23	ACD
TPBF.06	TPBF 6.50% 2018-2025	10 000	10 500	NC	10 500			130,00	S	325,89	5-déc.-23	ACD
TPBF.07	TPBF 6,50% 2018- 2025	10 000	10 000	NC	10 000			166,03	S	325,00	15-nov.-23	AC
TPBF.08	TPBF 6,50% 2019-2027	10 000	10 000	NC	10 000			183,42	S	327,67	6-nov.-23	ACD
TPBF.09	TPBF 6,50% 2019 - 2027	10 000	10 000	NC	10 000			232,65	S	325,00	8-oct.-23	ACD
TPBJ.03	TPBJ 6,50% 2020-2028	10 000	10 000	NC	10 000			635,75	A	650,00	25-août-23	AC
TPBJ.04	TPBJ 5,50 % 2022-2037	10 000	10 000	NC	10 000			253,96	A	550,00	1-mars-24	AC
TPBJ.05	TPBJ 5,85 % 2022-2042	10 000	9 790	NC	9 790			270,12	A	585,00	1-mars-24	ACD
TPBJ.06	TPBJ 5,75% 2022-2037	10 000	10 000	NC	10 000			31,42	A	575,00	28-juil.-24	ACD
TPBJ.07	TPBJ 5,70% 2023-2030	10 000	9 800	NC	9 800			244,51	A	570,00	13-mars-24	AC
TPBJ.08	TPBJ 6,20% 2023-2038	10 000	10 000	NC	10 000			265,96	A	620,00	13-mars-24	AC
TPCI.017	TPCI 3% 2014-2024	10 000	10 000	NC	10 000			48,36	S	150,00	19-déc.-23	ACD
TPCI.019	TPCI 5,99% 2015-2025	10 000	10 400	NC	10 400			155,48	A	599,00	14-mai-24	ACD
TPCI.021	TPCI 6% 2016-2028	10 000	10 000	NC	10 000			214,75	A	600,00	8-avr.-24	ACD
TPCI.022	TPCI 5,90% 2016 - 2026	10 000	9 600	NC	9 600			101,56	A	590,00	15-juin-24	ACD
TPCI.023	TPCI 5,90% 2016-2026	10 000	10 000	NC	10 000			441,29	A	590,00	17-nov.-23	ACD
TPCI.024	TPCI 6,25% 2017-2029	10 000	9 970	NC	9 970			237,36	S	312,50	30-sept.-23	ACD
TPCI.025	TPCI 5,95% 2017-2024 A	10 000	10 000	NC	10 000			186,95	S	297,50	24-oct.-23	ACD
TPCI.026	TPCI 5,95% 2017-2024 B	10 000	10 000	NC	10 000			160,07	S	297,50	10-nov.-23	ACD
TPCI.027	TPCI 6% 2017-2025	10 000	10 250	NC	10 250			80,33	S	300,00	29-déc.-23	ACD
TPCI.028	TPCI 6% 2018 - 2026	10 000	10 100	NC	10 100			24,59	A	600,00	2-août-24	ACD
TPCI.029	TPCI 6% 2018-2026	10 000	9 970	NC	9 970			496,44	A	600,00	19-oct.-23	ACD
TPCI.030	TPCI 5,95% 2018-2025	5 000	4 910	NC	4 910			52,98	S	149,16	13-déc.-23	ACD
TPCI.031	TPCI 5,75% 2019 - 2026	10 000	10 230	NC	10 230			91,12	A	575,00	20-juin-24	ACD
TPCI.032	TPCI 2,23% 2019-2026	10 000		NC				35,34	A	223,00	20-juin-24	ACD
TPCI.033	TPCI 5,75% 2019-2026	6 000	6 256	NC	6 256.20			141,39	A	345,00	20-mars-24	ACD
TPCI.034	TPCI 6% 2019-2029	7 500	7 500	NC	7 500			184,43	A	450,00	20-mars-24	ACD
TPCI.035	TPCI 5,75% 2019 -2026	10 000	10 250	NC	10 250			58,13	A	575,00	11-juil.-24	ACD
TPCI.036	TPCI 5,75% 2019- 2026	10 000	10 000	NC	10 000			568,70	A	575,00	21-août-23	ACD
TPCI.037	TPCI 5,80% 2019-2026	8 000	8 000	NC	8 000			325,44	A	464,00	4-déc.-23	ACD
TPCI.038	TPCI 5,75% 2019-2026	8 000	8 080	NC	8 080			322,63	A	460,00	4-déc.-23	ACD
TPCI.039	TPCI 5,75% 2019 - 2026	8 000	8 560	NC	8 560			383,12	A	460,00	17-oct.-23	ACD
TPCI.040	TPCI 5,75% 2019-2026	8 000	7 840	NC	7 840			276,00	A	460,00	10-janv.-24	ACD
TPCI.041	TPCI 5,80% 2020-2027	10 000	10 750	NC	10 750			269,40	A	580,00	29-févr.-24	ACD
TPCI.042	TPCI 5,90% 2020-2030	10 000	10 100	NC	10 100			274,04	A	590,00	29-févr.-24	ACD
TPCI.043	TPCI 5,90% 2020 - 2030	10 000	10 000	NC	10 000			186,99	A	590,00	23-avr.-24	ACD
TPCI.044	TPCI 5,80% 2020 - 2027	10 000	10 095	NC	10 095			183,83	A	580,00	23-avr.-24	ACD
TPCI.045	TPCI 5,80% 2020 -2027	8 000	8 000	NC	8 000			78,60	A	464,00	16-juin-24	ACD
TPCI.046	TPCI 5,90% 2020 - 2030	8 750	8 925	NC	8 925			87,45	A	516,25	16-juin-24	ACD
TPCI.047	TPCI 5,80% 2020 - 2027	8 000	8 200	NC	8 200			78,60	A	464,00	16-juin-24	ACD
TPCI.048	TPCI 5,80% 2020- 2027	8 000	7 920	NC	7 920			24,09	A	464,00	29-juil.-24	ACD
TPCI.049	TPCI 5,90% 2020- 2030	8 750	8 824	NC	8 824.38			26,80	A	516,25	29-juil.-24	ACD

TPCI.050	TPCI 5,90% 2020-2030	10 000	10 000	NC	10 000	572,22	A	590,00	28-août-23	ACD
TPCI.051	TPCI 5,80% 2020-2027	10 000	10 000	NC	10 000	506,90	A	580,00	2-oct.-23	ACD
TPCI.052	TPCI 5,90 % 2020-2030	10 000	10 300	NC	10 300	515,64	A	590,00	2-oct.-23	ACD
TPCI.053	TPCI 5,80% 2020-2027	10 000	10 600	NC	10 600	465,59	A	580,00	28-oct.-23	ACD
TPCI.054	TPCI 5,90% 2020-2030	10 000	10 000	NC	10 000	473,62	A	590,00	28-oct.-23	ACD
TPCI.055	TPCI 5,80% 2020 -2027	10 000	10 500	NC	10 500	375,01	A	580,00	24-déc.-23	ACD
TPCI.056	TPCI 5,90% 2020- 2030	10 000	10 800	NC	10 800	381,48	A	590,00	24-déc.-23	ACD
TPCI.057	TPCI 5,80% 2020-2027	10 000	10 000	NC	10 000	429,04	A	580,00	20-nov.-23	ACD
TPCI.058	TPCI 5,80% 2021-2028	10 000	10 150	NC	10 150	255,14	A	580,00	9-mars-24	ACD
TPCI.059	TPCI 5,90% 2021-2031	10 000	10 350	NC	10 350	259,54	A	590,00	9-mars-24	ACD
TPCI.060	TPCI 5,80% 2021-2028	10 000	10 050	NC	10 050	152,13	A	580,00	13-mai-24	ACD
TPCI.061	TPCI 5,90% 2021-2031	10 000	10 050	NC	10 050	154,75	A	590,00	13-mai-24	ACD
TPCI.062	TPCI 5,80 % 2021 -2028	10 000	10 800	NC	10 800	76,07	A	580,00	30-juin-24	ACD
TPCI.063	TPCI 5,90% 2021 -2031	10 000	10 000	NC	10 000	77,38	A	590,00	30-juin-24	ACD
TPCI.064	TPCI 5,80 % 2021 - 2028	10 000	10 180	NC	10 180	581,59	A	580,00	16-août-23	ACD
TPCI.065	TPCI 5,90% 2021-2031	10 000	10 700	NC	10 700	518,88	A	590,00	30-sept.-23	ACD
TPCI.066	TPCI 5,90% 2021-2031	10 000	9 950	NC	9 950	460,68	A	590,00	5-nov.-23	ACD
TPCI.067	TPCI 5,90 % 2021-2036	10 000	10 400	NC	10 400	394,41	A	590,00	16-déc.-23	ACD
TPCI.068	TPCI 5,90 % 2022-2037	10 000	10 000	NC	10 000	318,44	A	590,00	1-févr.-24	ACD
TPCI.069	TPCI 5,75 % 2022-2037	10 000	10 000	NC	10 000	232,51	A	575,00	22-mars-24	ACD
TPCI.070	TPCI 5,75 % 2022-2037	10 000	10 100	NC	10 100	748,29	A	575,00	29-avr.-23	ACD
TPCI.071	TPCI 5,65% 2022-2032	10 000	10 150	NC	10 150	97,25	A	565,00	15-juin-24	ACD
TPCI.072	TPCI 5,65% 2022-2029	10 000	10 000	NC	10 000	29,33	A	565,00	29-juil.-24	ACD
TPCI.073	TPCI 5,75% 2022-2032	10 000	10 000	NC	10 000	29,85	A	575,00	29-juil.-24	ACD
TPCI.074	TPCI 5,85% 2022-2042	10 000	10 000	NC	10 000	29,33	A	565,00	29-juil.-24	ACD
TPCI.075	TPCI 5,65% 2022-2029	10 000	10 000	NC	10 000	486,05	A	565,00	7-oct.-23	ACD
TPCI.076	TPCI 5,75% 2022-2032	10 000	9 800	NC	9 800	494,66	A	575,00	7-oct.-23	ACD
TPCI.077	TPCI (TAUX DE BASE + SPREAD) % 2022-2029	10 000	10 000	NC	10 000	10,84	T	166,25	11-nov.-23	ACD
TPCI.078	TPCI 5,65% 2022-2029	10 000	10 000	NC	10 000	382,34	A	565,00	13-déc.-23	ACD
TPCI.079	TPCI 5,75% 2023-2030	10 000	9 992	NC	9 992	267,81	A	575,00	28-févr.-24	ACD
TPNE.01	TRESOR PUBLIC DU NIGER 6,50% 2019-2026	10 000	10 000	NC	10 000	252,19	A	650,00	28-mars-24	ACD
TPNE.02	TRESOR PUBLIC DU NIGER 6,50% 2019 - 2026	10 000	10 000	NC	10 000	28,42	A	650,00	1-août-24	ACD
TPNE.03	TRESOR PUBLIC DU NIGER 6,5% 2020-2027	8 000	8 136	NC	8 136	24,15	A	520,00	31-juil.-24	ACD
TPNE.04	TRESOR PUBLIC DU NIGER 6,30% 2021-2031	10 000	10 000	NC	10 000	617,92	A	630,00	24-août-23	ACD
TPNE.05	TPNE 6,15 % 2022-2034	10 000	10 550	NC	10 550	126,02	A	615,00	3-juin-24	ACD
TPNE.06	TRESOR PUBLIC DU NIGER 6,15% 2022 - 2034	10 000	10 000	NC	10 000	414,49	A	615,00	14-déc.-23	ACD
TPTG.02	TPTG 6% 2022-2037	10 000	10 000	NC	10 000	450,41	A	600,00	16-nov.-23	ACD
TOTAL					250	2 083 500				

OBLIGATIONS REGIONALES

BIDC.04	BIDC-EBID 6.10% 2017-2027	5 000	5 000	NC	5 000	51,67	A	305,00	16-juin-24	ACD
BIDC.05	BIDC-EBID 6,40% 2019-2026	10 000	10 000	NC	10 000	62,61	S	320,00	12-janv.-24	ACD
BIDC.06	BIDC-EBID 6,50 % 2021-2028	10 000	10 000	NC	10 000	162,05	S	327,67	18-nov.-23	ACD
BIDC.07	BIDC-EBID 5,90% 2022-2029	10 000	10 250	NC	10 250	111,53	S	295,81	9-déc.-23	ACD
CRRH.010	CRRH-UEMOA 6,10% 2022-2037	10 000	10 000	NC	10 000	23,21	S	305,00	3-févr.-24	AC
CRRH.02	CRRH-UEMOA 6.10% 2012-2024	10 000	10 000	NC	10 000	51,39	S	305,00	17-janv.-24	AC
CRRH.03	CRRH-UEMOA 6% 2013-2023	10 000	10 000	NC	10 000	185,25	S	300,00	26-oct.-23	AC
CRRH.04	CRRH-UEMOA 6% 2014-2024	10 000	10 000	NC	10 000	78,69	S	300,00	30-déc.-23	AC
CRRH.05	CRRH-UEMOA 5.85% 2015-2025	10 000	10 000	NC	10 000	70,33	S	294,10	4-janv.-24	AC
CRRH.06	CRRH-UEMOA 5.85% 2016-2026	10 000	10 230	NC	10 230	71,54	S	292,50	3-janv.-24	ACD
CRRH.07	CRRH-UEMOA 5.95% 2017-2029	5 417	5 417	NC	5 417	80,57	S	161,15	17-nov.-23	AC
CRRH.08	CRRH-UEMOA 5.95% 2018-2030	6 250	6 250	NC	6 250	57,91	S	185,94	21-déc.-23	AC
CRRH.09	CRRH-UEMOA 6.05% 2018-2033	7 000	7 000	NC	7 000	65,95	S	211,75	21-déc.-23	AC
TOTAL					0	0				

OBLIGATIONS PRIVEES

Code	Titre	Montant	Montant	Statut	Montant	Montant	Montant	Montant	Statut	Montant	Date	Statut
BHSN.O1	DIASPORA BONDS BHS 6,25% 2019-	10 000	10 000	NC	10 000			64,89	S	314,21	10-janv.-24	ACD
FNSBC.O1	FCTC NSIA BANQUE 7 % 2020-2025	3 889	3 889	3 888	3 888.88	5	19 444	44,94	T	66,69	16-sept.-23	ACD
FORBT.O1	FCTC ORABANK 7 % 2021-2026	7 778	8 322	NC	8 322.22			72,49	T	133,39	28-sept.-23	ACD
FTIMC.O1	FCTC TEYLIOM IMMO 7 % 2021-2028	8 333	8 333	NC	8 333.33			108,74	T	142,92	8-sept.-23	ACD
ORGT.O2	ORAGROUP SA 7,15% 2021-2028	10 000	10 000	NC	10 000			220,75	S	357,50	26-oct.-23	ACD
PADS.O3	PAD 6,60% 2020-2027	9 000	9 315	NC	9 315			194,75	S	297,00	19-oct.-23	ACD
PTRC.O1	PETRO IVOIRE 6,80% 2022-2029	10 000	10 000	9 900	9 900	30	297 000	229,28	S	666,00	15-déc.-23	ACD
SNLC.O1	SENELEC 6,50% 2018-2025	4 000	4 000	NC	4 000			101,03	S	130,00	27-sept.-23	AC
SNTS.O2	SONATEL 6,50% 2020-2027	8 000	8 000	NC	8 000			42,74	S	245,74	16-janv.-24	ACD
TOTAL						35	316 444					

SUKUK ET TITRES ASSIMILES

SUKCI.S2	SUKUK CI 5.75% 2016-2023	10 000	10 800	NC	10 800			260,35	S	293,89	7-sept.-23	ACD
SUKSN.S2	SUKUK SN 6% 2016-2026	10 000	10 750	NC	10 750			36,67	S	306,67	26-janv.-24	ACD
SUKTG.S1	SUKUK TG 6.5% 2016-2026	10 000	10 000	NC	10 000			371,86	S	371,86	17-août-23	ACD
TOTAL						0	0					

TOTAL - Marché des obligations

285 2 399 944

Légende :
 (#) (*) Ex-Coupon couru (#)Cours de référence amorti / Coupon couru Ex-c (#)Ex-marge de profits
 Cours du jour: Ouv.: Ouverture Clôt.: Clôture Moy.: Moyen
 Type Amort: Type d'Amortissement IF: In Fine AC: Amortissement Constant AD: Amortissement Dégressif ACD: Amortissement Constant Différé
 Période: Périodicité de paiement des coupons A: Annuelle S: Semestrielle T: Trimestrielle
 Eché.: Échéance de paiement des intérêts
 Mentions: NC: Non Coté Ex-c: Ex-coupon ou Ex-droit SP: Suspendu

INFORMATIONS
OPERATIONS EN COURS

Emetteur	Opération
ETAT DU SENEGAL	Première cotation - ETAT DU SENEGAL 6,00 % 2023-2028, ETAT DU SENEGAL 6,15 % 2023-2030 et ETAT DU SENEGAL 6,35 % 2023-2033 - Première cotation le 23 août 2023

AVIS

Entité	N°	Nature	Objet
--------	----	--------	-------

COMMUNIQUES

Emetteur	N°	Nature	Objet
BANK OF AFRICA BF	20230817-1	Etats financiers	Etats financiers - 1er Semestre 2023 - BOA BF
BANK OF AFRICA BF	20230817	Rapport d'activités du 1er semestre	Rapport d'activités - 1er Semestre 2023 - BOA BF

QUANTITES RESIDUELLES
MARCHE DES ACTIONS

Symbole	Titre	Quantité résiduelle à l'achat	Cours Achat / Vente		Quantité résiduelle à la vente	Cours de Référence
ABJC	SERVAIR ABIDJAN CI		/	Marché	136	1 345
BICC	BICI CI	50	6,700	/ 6,800	48	6 800
BNBC	BERNABE CI	997	1,720	/ 1,840	99	1 840
BOAB	BANK OF AFRICA BN	62	6,100	/ 6,300	40	6 295
BOABF	BANK OF AFRICA BF	2 500	6,250	/ 6,400	389	6 400
BOAC	BANK OF AFRICA CI	10	6,050	/ 6,150	1 465	6 150
BOAM	BANK OF AFRICA ML	1 770	1,390	/ 1,400	1 352	1 400
BOAN	BANK OF AFRICA NG	10	4,630	/ 4,635	3 799	4 635
BOAS	BANK OF AFRICA SENEGAL	1 664	2,850	/ 2,900	1 151	2 900
CABC	SICABLE CI	96	1,165	/ 1,195	5	1 165
CBIBF	CORIS BANK INTERNATIONAL	1 200	8,150	/ 8,200	926	8 190
CFAC	CFAO MOTORS CI	1 557	910	/ 915	5	910
CIEC	CIE CI	15	1,995	/ 2,000	2 511	2 000
ECOC	ECOBANK COTE D'IVOIRE	1 088	5,750	/ 5,770	559	5 770
ETIT	ECOBANK TRANS. INCORP. TG	342 653	17	/ 18	1 490 481	18
FTSC	FILTISAC CI	2 197	1,100	/ 1,120	4 913	1 120
NEIC	NEI-CEDA CI	200	650	/ 675	8 708	675
NSBC	NSIA BANQUE COTE D'IVOIRE	10	5,700	/ 5,750	2 220	5 700
NTLC	NESTLE CI	1 955	8,100	/ 8,395	1 011	8 395
ONTBF	ONATEL BF	200	2,490	/ 2,495	3 925	2 495
ORAC	ORANGE COTE D'IVOIRE	34	10,205	/ 10,255	20	10 210
ORGT	ORAGROUP TOGO	50	2,400	/ 2,500	1 658	2 500
PALC	PALM CI	413	7,995	/ 8,000	7 040	7 995
PRSC	TRACTAFRIC MOTORS CI	2 598	3,095	/ 3,100	435	3 100
SAFC	SAFCA CI	2	650	/ 670	1 148	670
SCRC	SUCRIVOIRE	45	570	/ 575	1 639	575
SDCC	SODE CI	134	5,200	/ 5,225	1 851	5 225
SDSC	BOLLORE	59	1,465	/ 1,545	74	1 545
SEMC	CROWN SIEM CI		/	630	239	630
SGBC	SOCIETE GENERALE COTE D'IVOIRE	13	16,050	/ 16,200	1 264	16 200
SHEC	VIVO ENERGY CI	1 945	750	/ 755	296	755
SIBC	SOCIETE IVOIRIENNE DE BANQUE	50	5,100	/ 5,175	295	5 100
SICC	SICOR CI		/	6,285	1 085	6 295
SIVC	AIR LIQUIDE CI	402	550	/ 560	426	560
SLBC	SOLIBRA CI	1	78,440	/ 78,455	4	78 455
SMBC	SMB CI	20	9,700	/ 9,750	190	9 700
SNTS	SONATEL SN	3	16,400	/ 16,450	666	16 400
SOGC	SOGB CI	5	3,780	/ 3,890	54	3 890
SPHC	SAPH CI		/	3,100	1 317	3 100
STAC	SETAO CI	52	1,040	/ 1,050	4 370	1 050
STBC	SITAB CI	500	5,900	/ 6,250	9 895	6 100
SVOC	MOVIS CI		/			2 395
TTLC	TOTAL CI	472	2,145	/ 2,150	2 990	2 150
TTLS	TOTAL SN	479	2,500	/ 2,550	710	2 550
UNLC	UNILEVER CI		/	5,800	793	5 800
UNXC	UNIWAX CI	11 707	710	/ 745	2 480	710

QUANTITES RESIDUELLES

MARCHE DES DROITS

Symbole	Titre	Quantité résiduelle à l'achat	Cours Achat / Vente	Quantité résiduelle à la vente	Cours de Référence
---------	-------	-------------------------------	---------------------	--------------------------------	--------------------

QUANTITES RESIDUELLES
MARCHE DES OBLIGATIONS

Symbole	Titre	Quantité résiduelle à l'achat	Cours Achat / Vente	Quantité résiduelle à la vente	Cours de Référence
BHSN.01	DIASPORA BONDS BHS 6,25% 2019-		/		10 000
FNSBC.01	FCTC NSIA BANQUE 7 % 2020-2025	19	3,888.88 /		3 889
FORBT.01	FCTC ORABANK 7 % 2021-2026	60	7,777.78 /		8 322
FTIMC.01	FCTC TEYLIOM IMMO 7 % 2021-2028		/		8 333
ORGT.02	ORAGROUP SA 7,15% 2021-2028		/	10,000	14
PADS.03	PAD 6,60% 2020-2027	2 245	9,000 /		9 315
PTRC.01	PETRO IVOIRE 6,80% 2022-2029		/		9 900
SNLC.01	SENELEC 6,50% 2018-2025		/		4 000
SNTS.02	SONATEL 6,50% 2020-2027		/		8 000
EOM.010	ETAT DU MALI 6,20 % 2022-2029		/		10 000
EOM.011	ETAT DU MALI 6,40 % 2023-2030		/		10 000
EOM.02	Etat du Mali 6.50% 2017-2024		/		2 000
EOM.03	ETAT DU MALI 6,50 % 2018-2025		/		6 000
EOM.04	ETAT DU MALI 6,50% 2019-2027		/		8 000
EOM.05	ETAT DU MALI 6,50% 2020-2028		/		10 000
TPNE.05	TPNE 6,15 % 2022-2034		/		10 550
TPNE.06	TRESOR PUBLIC DU NIGER 6,15% 2022 - 2034		/		10 000
TPTG.02	TPTG 6% 2022-2037		/		10 000
TPCI.078	TPCI 5,65% 2022-2029		/		10 000
TPCI.079	TPCI 5,75% 2023-2030		/		9 992
TPNE.01	TRESOR PUBLIC DU NIGER 6,50% 2019-2026		/		10 000
TPNE.02	TRESOR PUBLIC DU NIGER 6,50% 2019 - 2026		/		10 000
TPNE.03	TRESOR PUBLIC DU NIGER 6,5% 2020-2027		/		8 136
TPNE.04	TRESOR PUBLIC DU NIGER 6,30% 2021-2031		/	10,000	120
TPCI.072	TPCI 5,65% 2022-2029		/		10 000
TPCI.073	TPCI 5,75% 2022-2032		/		10 000
TPCI.074	TPCI 5,85% 2022-2042		/		10 000
TPCI.075	TPCI 5,65% 2022-2029		/		10 000
TPCI.076	TPCI 5,75% 2022-2032		/		9 800
TPCI.077	TPCI (TAUX DE BASE + SPREAD) % 2022-2029		/		10 000
TPCI.066	TPCI 5,90% 2021-2031		/		9 950
TPCI.067	TPCI 5,90 % 2021-2036		/	10,400	4
TPCI.068	TPCI 5,90 % 2022-2037		/		10 000
TPCI.069	TPCI 5,75 % 2022-2037		/		10 000
TPCI.070	TPCI 5,75 % 2022-2037		/		10 100
TPCI.071	TPCI 5,65% 2022-2032		/	10,150	7
TPCI.060	TPCI 5,80% 2021-2028		/		10 050
TPCI.061	TPCI 5,90% 2021-2031		/		10 050
TPCI.062	TPCI 5,80 % 2021 -2028		/		10 800
TPCI.063	TPCI 5,90% 2021 -2031		/		10 000
TPCI.064	TPCI 5,80 % 2021 - 2028		/		10 180
TPCI.065	TPCI 5,90% 2021-2031		/		10 700
TPCI.054	TPCI 5,90% 2020-2030		/		10 000
TPCI.055	TPCI 5,80% 2020 -2027		/		10 500
TPCI.056	TPCI 5,90% 2020- 2030		/		10 800
TPCI.057	TPCI 5,80% 2020-2027		/		10 000
TPCI.058	TPCI 5,80% 2021-2028		/		10 150
TPCI.059	TPCI 5,90% 2021-2031		/		10 350
TPCI.048	TPCI 5,80% 2020- 2027		/		7 920
TPCI.049	TPCI 5,90% 2020- 2030		/		8 824

TPCI.O50	TPCI 5,90% 2020-2030			/			10 000
TPCI.O51	TPCI 5,80% 2020-2027			/			10 000
TPCI.O52	TPCI 5,90 % 2020-2030			/			10 300
TPCI.O53	TPCI 5,80% 2020-2027			/			10 600
TPCI.O42	TPCI 5,90% 2020-2030			/			10 100
TPCI.O43	TPCI 5,90% 2020 - 2030			/			10 000
TPCI.O44	TPCI 5,80% 2020 - 2027			/			10 095
TPCI.O45	TPCI 5,80% 2020 -2027			/			8 000
TPCI.O46	TPCI 5,90% 2020 - 2030			/			8 925
TPCI.O47	TPCI 5,80% 2020 - 2027			/			8 200
TPCI.O36	TPCI 5,75% 2019- 2026			/			10 000
TPCI.O37	TPCI 5,80% 2019-2026	10	7,999.20	/			8 000
TPCI.O38	TPCI 5,75% 2019-2026			/			8 080
TPCI.O39	TPCI 5,75% 2019 - 2026			/			8 560
TPCI.O40	TPCI 5,75% 2019-2026			/			7 840
TPCI.O41	TPCI 5,80% 2020-2027			/			10 750
TPCI.O30	TPCI 5,95% 2018-2025			/			4 910
TPCI.O31	TPCI 5,75% 2019 - 2026			/			10 230
TPCI.O32	TPCI 2,23% 2019-2026			/			10 000
TPCI.O33	TPCI 5.75% 2019-2026	6	6,000	/			6 256
TPCI.O34	TPCI 6% 2019-2029			/			7 500
TPCI.O35	TPCI 5,75% 2019 -2026			/			10 250
TPCI.O24	TPCI 6.25% 2017-2029	5	9,900	/			9 970
TPCI.O25	TPCI 5,95% 2017-2024 A	200	10,000	/			10 000
TPCI.O26	TPCI 5,95% 2017-2024 B	25	10,000	/			10 000
TPCI.O27	TPCI 6% 2017-2025			/			10 250
TPCI.O28	TPCI 6% 2018 - 2026	94	10,000	/			10 100
TPCI.O29	TPCI 6% 2018-2026			/			9 970
TPBJ.O8	TPBJ 6,20% 2023-2038			/			10 000
TPCI.O17	TPCI 3% 2014-2024			/			10 000
TPCI.O19	TPCI 5.99% 2015-2025	314	10,000	/			10 400
TPCI.O21	TPCI 6% 2016-2028			/			10 000
TPCI.O22	TPCI 5.90% 2016 - 2026	10	9,500	/			9 600
TPCI.O23	TPCI 5.90% 2016-2026			/			10 000
TPBF.O9	TPBF 6,50% 2019 - 2027			/			10 000
TPBJ.O3	TPBJ 6,50% 2020-2028			/	10,000	78	10 000
TPBJ.O4	TPBJ 5,50 % 2022-2037			/			10 000
TPBJ.O5	TPBJ 5,85 % 2022-2042			/	9,800	1 991	9 790
TPBJ.O6	TPBJ 5,75% 2022-2037			/			10 000
TPBJ.O7	TPBJ 5,70% 2023-2030	500	10,000	/			9 800
TPBF.O16	ETAT DU BURKINA 6% 2023-2028			/			10 000
TPBF.O4	TPBF 6.50% 2017-2027			/	9,995	112	10 000
TPBF.O5	TPBF 6,50% 2017-2024			/			10 000
TPBF.O6	TPBF 6.50% 2018-2025			/			10 500
TPBF.O7	TPBF 6,50% 2018- 2025			/			10 000
TPBF.O8	TPBF 6,50% 2019-2027			/			10 000
TPBF.O10	TPBF 6,50% 2020 - 2028			/	8,416.67	268	8 417
TPBF.O11	TPBF 6,50 % 2020-2028			/			8 334
TPBF.O12	TPBF 6.50% 2021-2031			/	10,700	350	10 000
TPBF.O13	TPBF 6,50 % 2021 - 2031			/	10,100	6	10 000
TPBF.O14	TPBF 6,30% 2022-2034			/	10,400	200	10 000
TPBF.O15	ETAT DU BURKINA 6,30 % 2022-2			/			10 000
EOM.O6	ETAT DU MALI 6,50% 2020-2027			/			10 000
EOM.O7	ETAT DU MALI 6.50% 2021-2031			/			10 000
EOM.O8	ETAT DU MALI 6,20 % 2022-2032			/	10,100	4	10 000

EOM.09	ETAT DU MALI 6,30% 2022-2032			/			10 000
EOS.07	ETAT SENEGAL 6.30% 2015-2025			/	10,500	989	10 000
EOS.08	ETAT DU SENEGAL 5,95% 2022-2034			/			10 000
BIDC.04	BIDC-EBID 6.10% 2017-2027			/	5,000	100	5 000
BIDC.05	BIDC-EBID 6,40% 2019-2026			/			10 000
BIDC.06	BIDC-EBID 6,50 % 2021-2028	176	10,000	/			10 000
BIDC.07	BIDC-EBID 5,90% 2022-2029			/			10 250
CRRH.010	CRRH-UEMOA 6,10% 2022-2037			/	10,000	180	10 000
CRRH.02	CRRH-UEMOA 6.10% 2012-2024			/			10 000
CRRH.09	CRRH-UEMOA 6.05% 2018-2033			/			7 000
CRRH.03	CRRH-UEMOA 6% 2013-2023			/			10 000
CRRH.04	CRRH-UEMOA 6% 2014-2024			/			10 000
CRRH.05	CRRH-UEMOA 5.85% 2015-2025			/			10 000
CRRH.06	CRRH-UEMOA 5.85% 2016-2026			/			10 230
CRRH.07	CRRH-UEMOA 5.95% 2017-2029			/			5 417
CRRH.08	CRRH-UEMOA 5.95% 2018-2030			/			6 250

SUKUK ET TITRES ASSIMILES

Symbole	Titre	Quantité résiduelle à l'achat	Cours Achat / Vente	Quantité résiduelle à la vente	Cours de Référence
SUKCI.S2	SUKUK CI 5.75% 2016-2023		/		10 800
SUKSN.S2	SUKUK SN 6% 2016-2026		/		10 750
SUKTG.S1	SUKUK TG 6.5% 2016-2026		/		10 000

CALENDRIER DES ASSEMBLEES GENERALES
ANNEE : 2023

Société	Nature	Date	Heure	Lieu
SICOR	Ordinaire	26/07/2023	09:00:00	Hôtel Palm Club, Cocody
SITAB	Ordinaire	30/06/2023	10:30:00	Hôtel PULLMAN
AIR LIQUIDE CI	Mixte	27/06/2023	09:00:00	SALLE DE CONFÉRENCE DE LA CRRAE-UMOA
SUCRIVOIRE	Ordinaire	27/06/2023	09:30:00	VISIOCONFERENCE
CFAO MOTORS CI	Ordinaire	27/06/2023	09:00:00	Au siège social, sis à Abidjan, 117, Boulevard de Marseille
BICI CI	Ordinaire	27/06/2023	10:00:00	Auditorium de la Maison des Entreprises (siège de la CGECI) sise au Plateau
TRACTAFRIC CI	Ordinaire	26/06/2023	10:00:00	Hôtel AZALAI ABIDJAN sis Marcory, Bd VGE, en face de Cap Sud, à côté de la banque BGFI
FILTISAC CI	Ordinaire	22/06/2023	10:00:00	Espace Latrille Events II-Plateaux Boulevard Latrille Abidjan - Cocody
FILTISAC CI	Ordinaire	22/06/2023	10:00:00	Espace Latrille Events II-Plateaux Boulevard Latrille - Abidjan - Cocody
UNIWAX CI	Ordinaire	22/06/2023	09:00:00	Espace Latrille Events, sis à Abidjan, Cocody II-Plateaux (Carrefour Duncan)
SODECI	Ordinaire	21/06/2023	09:00:00	Siège social sis, 1, Avenue Christiani Treichville ABIDJAN
PALM CI	Ordinaire	21/06/2023	09:30:00	VISIOCONFERENCE
CIE CI	Ordinaire	20/06/2023	10:00:00	VISIOCONFERENCE
NEI-CEDA CI	Ordinaire	19/06/2023	14:30:00	Hôtel TIAMA , à Abidjan
SETAO CI	Ordinaire	16/06/2023	10:00:00	Hôtel TIAMA (salon EBENE) - Abidjan Plateau
SAFCA CI	Ordinaire	16/06/2023	10:00:00	Siège de la société sis à Abidjan, 1, Rue des Carrossiers, Zone 3C (face SOCOCE Treichville)
TOTAL	Ordinaire	15/06/2023	10:00:00	Radisson Blu Hotel Abidjan Airport sis au boulevard de l'Aéroport Abidjan, Port Bouët
TOTAL SENEGAL S.A.	Ordinaire	13/06/2023	10:00:00	Hôtel Radisson Blu Dakar
SERVAIR ABIDJAN CI	Ordinaire	13/06/2023	11:00:00	Salle JEWELS de la CGECI sise à la Maison de l'Entreprise au Plateau
SOGB	Ordinaire	13/06/2023	11:00:00	Immeuble CRRAE - UEMOA sis à Abidjan Plateau
SAPH CI	Ordinaire	12/06/2023	14:00:00	VISIOCONFERENCE
BERNABE CI	Ordinaire	08/06/2023	10:00:00	Salle de conférence GEWELS de la Maison du Patronat Ivoirien (CGECI) au Plateau
SOLIBRA	Mixte	31/05/2023	09:00:00	Espace CRISTAL 8, rue du Chevalier de Clieu Zone 4 C « Salle PLATINIUM » ABIDJAN
ORAGROUP	Ordinaire	31/05/2023	09:30:00	Hôtel 2 Février situé à Place de l'indépendance, BP 131 Lomé.
ECOBANK TG	Mixte	17/05/2023	10:30:00	Salle de Conférence du Centre Panafricain Ecobank, 2365, Boulevard du Mono, Lomé, Togo
SIB	Ordinaire	12/05/2023	10:00:00	CRRAE - UEMOA (Abidjan-Plateau - Angle Boulevard Botreau Roussel - Rue privée CRRAE-UMOA)
NESTLE CI	Ordinaire	12/05/2023	10:00:00	Espace CRISTAL 8, rue du Chevalier de Clieu Zone 4 C « Salle DIAMANT » ABIDJAN
ONATEL BF	Ordinaire	09/05/2023	10:30:00	ROYAL BEACH HÔTEL, OUAGADOUGOU-BURKINA FASO
ECOBANK CI	Ordinaire	26/04/2023	10:00:00	Hôtel Radisson Blu, sis à Abidjan Port-Bouët, route de l'Aéroport International Félix Houphouët Boigny
BOLLORE TRANSPORT & LOGISTICS	Extraordinaire	20/04/2023	10:00:00	Salle Kodjo EBOUCLE du palais de la culture sis à Treichville, Avenue Christiani à Abidjan
SONATEL	Ordinaire	18/04/2023	10:00:00	PAR VISIOCONFERENCE dans ses locaux situés au Technopole à Dakar
CORIS BANK INTERNATIONAL	Ordinaire	17/04/2023	09:00:00	Sopatel Hôtel Silmandé SA
BANK OF AFRICA BN	Ordinaire	14/04/2023	10:00:00	Hôtel GOLDEN TULIP à Cotonou
SGB CI	Ordinaire	13/04/2023	09:00:00	Espace Latrille Events, sis à Abidjan Commune de Cocody, aux Deux-plateaux Boulevard Latrille
ORANGE CI	Ordinaire	13/04/2023	10:00:00	Au siège de la société, sis à Abidjan, Cocody Riviera Golf, Boulevard de France, Immeuble Orange Village
ORAGROUP	Extraordinaire	31/03/2023	09:00:00	Hôtel 2 FEVRIER de Lomé
BANK OF AFRICA SN	Ordinaire	31/03/2023	09:30:00	Immeuble Elan II au 2ème étage, Almadies, zone 12, route de Ngor à Dakar
SICABLE	Ordinaire	30/03/2023	10:00:00	Hôtel TIAMA , à Abidjan
BANK OF AFRICA ML	Ordinaire	30/03/2023	09:30:00	Siège de la banque à l'immeuble BANK OF AFRICA, Avenue du Mali, Quartier ACI 2000
BANK OF AFRICA NG	Ordinaire	30/03/2023	10:00:00	Centre de formation de BOA-NIGER sis à BOA siège
BANK OF AFRICA BF	Ordinaire	30/03/2023	10:00:00	Salle LAICO HOTEL OUAGA 2000

BANK OF AFRICA CI

Ordinaire

29/03/2023

10:00:00

Salle FROMAGER de l'hôtel IVOTEL du Plateau 10ème
étage

L'actualité de la BRVM sur nos plateformes digitales

Infos BRVM

Pour recevoir les informations boursières par SMS, souscrivez :



Côte d'Ivoire : *430#
Bénin : *430*15#



Côte d'Ivoire : #139#
Burkina Faso : *310#



Côte d'Ivoire : *431#
Niger : *512*9#
Togo : *310#

Site web

www.brvm.org

Application Mobile

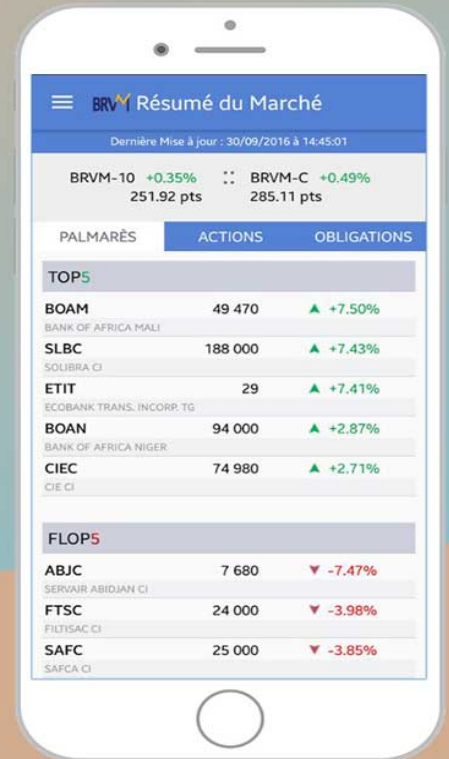

Nous suivre sur :

