

<b>BRVM 10</b>	<b>146,75</b>
Variation Jour	↑ 0,71 %
Variation annuelle	↑ 12,13 %



# BULLETIN OFFICIEL DE LA COTE

N° 217

jeudi 11 novembre 2021

Site : www.brvm.org

<b>BRVM Composite</b>	<b>191,30</b>
Variation Jour	↑ 0,03 %
Variation annuelle	↑ 31,60 %

Evolution des indices

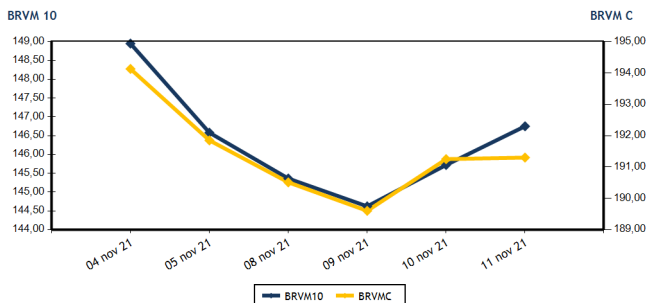

Volumes et valeurs transigés

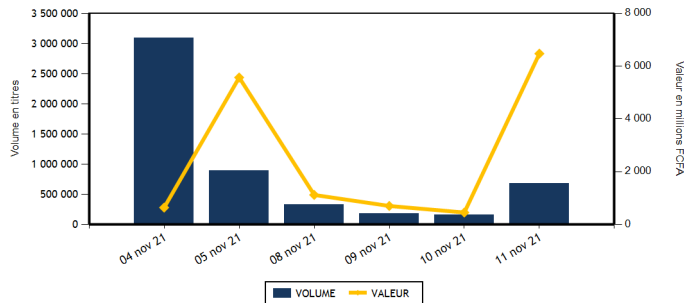

Actions	Niveau	Evol. Jour
Capitalisation boursière (FCFA)(Actions & Droits)	5 754 877 492 856	0,03 %
Volume échangé (Actions & Droits)	94 800	-29,36 %
Valeur transigée (FCFA) (Actions & Droits)	423 711 420	91,38 %
Nombre de titres transigés	43	0,00 %
Nombre de titres en hausse	11	-52,17 %
Nombre de titres en baisse	15	15,38 %
Nombre de titres inchangés	17	142,86 %

Obligations	Niveau	Evol. Jour
Capitalisation boursière (FCFA)	7 184 939 277 021	1,44 %
Volume échangé	585 582	2 448,00 %
Valeur transigée (FCFA)	6 047 830 000	2 531,55 %
Nombre de titres transigés	4	300,00 %
Nombre de titres en hausse	0	
Nombre de titres en baisse	0	
Nombre de titres inchangés	4	300,00 %

**PLUS FORTES HAUSSES**

Titres	Cours	Evol. Jour	Evol. annuelle
CFAO MOTORS CI (CFAC)	1 150	5,02 %	219,44 %
VIVO ENERGY CI (SHEC)	840	5,00 %	40,00 %
TRACTAFRIC MOTORS CI (PRSC)	3 315	1,53 %	51,03 %
SODE CI (SDCC)	4 450	1,25 %	48,83 %
ECOBANK COTE D'IVOIRE (ECOC)	4 350	1,16 %	11,68 %

**PLUS FORTES BAISES**

Titres	Cours	Evol. Jour	Evol. annuelle
SICOR CI (SICC)	6 805	-7,48 %	453,25 %
SOLIBRA CI (SLBC)	126 000	-6,67 %	147,54 %
BERNABE CI (BNBC)	2 150	-5,29 %	258,33 %
SAPH CI (SPHC)	5 205	-2,71 %	271,79 %
NESTLE CI (NTLC)	4 490	-2,39 %	1 303,13 %

**INDICES SECTORIELS**

Base = 100 au 14 juin 1999	Nombre de sociétés	Valeur	Evol. Jour	Evol. annuelle	Volume	Valeur	PER moyen
BRVM - INDUSTRIE	12	97,82	-2,95 %	169,85 %	9 717	22 094 700	22,29
BRVM - SERVICES PUBLICS	4	453,00	0,48 %	10,36 %	11 112	86 683 490	7,94
BRVM - FINANCES	15	70,01	0,23 %	16,70 %	50 235	270 589 300	13,85
BRVM - TRANSPORT	2	532,63	-0,22 %	40,65 %	880	1 934 650	8,88
BRVM - AGRICULTURE	5	241,44	-1,70 %	178,99 %	4 510	9 774 150	15,63
BRVM - DISTRIBUTION	7	396,12	2,36 %	74,94 %	15 959	30 850 155	24,80
BRVM - AUTRES SECTEURS	1	925,41	0,00 %	167,85 %	2 387	1 784 975	4,34
BRVM - PETITES CAPITALISATIONS	-	-	-	-	-	-	-

Indicateurs	1er et 2è Comp.	BRVM PC
PER moyen du marché	13,27	
Taux de rendement moyen du marché	6,21	
Taux de rentabilité moyen du marché	6,24	
Nombre de sociétés cotées	46	
Nombre de lignes obligataires	97	
Volume moyen annuel par séance	314 019,00	
Valeur moyenne annuelle par séance	1 638 420 666,14	

Indicateurs	1er et 2è Comp.	BRVM PC
Ratio moyen de liquidité	5,07	
Ratio moyen de satisfaction	69,67	
Ratio moyen de tendance	1 373,23	
Ratio moyen de couverture	7,28	
Taux de rotation moyen du marché	0,01	
Prime de risque du marché	1,64	
Nombre de SGI participantes	29	

**Définitions**

Volume moyen annuel par séance = Valeur annuel échangé / nombre de séances  
 Valeur moyenne annuelle par séance = Valeur annuelle échangée / nombre de séances  
 Ratio moyen de liquidité = Moyenne des ratios de liquidité (Titres échangés / Volume des ordres de vente)  
 Ratio moyen de satisfaction = Moyenne des ratios de satisfaction (Titres échangés / Volume des ordres d'achat)  
 Ratio moyen de tendance = Moyenne des ratios de tendance (Volume des ordres d'achat / Volume des ordres de vente)  
 Ratio moyen de couverture = Moyenne des ratios de couverture (Volume des ordres de vente / Volume des ordres d'achat)

Taux moyen de rotation = moyenne des taux de rotation des actions cotées (volume transigé / capi flottante)  
 PER moyen du marché = moyenne des PER des actions cotées ayant un PER positif  
 Taux de rendement moyen = moyenne des taux de rendement des actions cotées ayant distribué un dividende  
 Taux de rentabilité moyen = moyenne des taux de rentabilité des actions cotées  
 Prime de risque du marché = (1 / le PER moyen du marché) - le taux de référence actuel des emprunts d'Etat



MARCHE DES ACTIONS

Symbole	Titre	Cours Précédent	Cours du jour		Variation jour	Séance de cotation		Cours Référence	Variation de l'année précédente	Dernier dividende payé		Rdt. Net	PER
			Ouv.	Clôt.		Volume	Valeur			Montant net	Date		
<b>SECTEUR - INDUSTRIE</b>		<b>97,82</b>	<b>points</b>		<b>↓ -2,95 %</b>								
CABC	SICABLE CI	1 175	1 160	1 150	-2,13 %	3 079	3 541 515	1 150	13,86 %	133,00	2-août-21	11,57 %	5,84
FTSC	FILTISAC CI	1 800	1 800	1 795	-0,28 %	205	368 345	1 795	11,49 %	235,00	30-juil.-21	13,09 %	7,13
NEIC	NEI-CEDA CI	590	590	590	0,00 %	734	417 935	590	156,52 %	9,00	28-juin-01		9,41
NTLC	NESTLE CI	4 600	4 600	4 490	-2,39 %	2 327	10 454 595	4 490	1 303,13 %	363,67	30-juil.-21	8,10 %	4,74
SEMC	CROWN SIEM CI	700	700	700	0,00 %	404	282 800	700	250,00 %	16,92	29-sept.-17		23,94
SIVC	AIR LIQUIDE CI	610	610	610	0,00 %	1 418	852 730	610	229,73 %	63,00	29-sept.-17		
SLBC	SOLIBRA CI	135 000	126 005	126 000	-6,67 %	9	1 158 005	126 000	147,54 %	2 736,00	3-août-21	2,17 %	11,84
SMBC	SMB CI	6 950	6 950	6 950	0,00 %	329	2 286 100	6 950	125,65 %	810,00	15-juil.-21	11,65 %	5,77
STBC	SITAB CI	5 000	5 000	4 960	-0,80 %	42	209 200	4 960	835,85 %	436,12	2-juil.-21	8,79 %	10,42
TTRC	TRITURAF CI-Ste en Liquidation	490	SP	SP	0,00 %			490	0,00 %	1 440,00	19-juil.-02		
UNLC	UNILEVER CI	4 550	NC	NC	0,00 %			4 550	9,24 %	1 233,00	9-juil.-12		
UNXC	UNIWAX CI	2 165	2 160	2 165	0,00 %	1 170	2 523 475	2 165	116,50 %	18,00	16-juil.-21	0,83 %	121,49
<b>TOTAL</b>						<b>9 717</b>	<b>22 094 700</b>						<b>22,29</b>
<b>SECTEUR - SERVICES PUBLICS</b>		<b>453,00</b>	<b>points</b>		<b>↑ 0,48 %</b>								
CIEC	CIE CI	1 970	2 000	1 970	0,00 %	3 638	7 181 495	1 970	31,33 %	167,14	14-juil.-21	8,48 %	6,82
ONTBF	ONATEL BF	3 950	3 950	3 940	-0,25 %	2 324	9 153 805	3 940	37,52 %	399,56	1-juin-21	10,14 %	8,63
SDCC	SODE CI	4 395	4 450	4 450	1,25 %	179	796 530	4 450	48,83 %	337,50	27-juil.-21	7,58 %	9,30
SNTS	SONATEL SN	14 000	13 975	14 090	0,64 %	4 971	69 551 660	14 090	4,37 %	1 225,00	17-mai-21	8,69 %	7,00
<b>TOTAL</b>						<b>11 112</b>	<b>86 683 490</b>						<b>7,94</b>
<b>SECTEUR - FINANCES</b>		<b>70,01</b>	<b>points</b>		<b>↑ 0,23 %</b>								
BICC	BICI CI	5 955	5 955	5 990	0,59 %	31	182 495	5 990	-10,33 %	50,00	6-juil.-21	0,83 %	21,37
BOAB	BANK OF AFRICA BN	5 500	5 405	5 500	0,00 %	5 314	28 712 450	5 500	48,85 %	436,00	20-mai-21	7,93 %	8,38
BOABF	BANK OF AFRICA BF	5 605	5 605	5 615	0,18 %	170	956 035	5 615	49,73 %	370,00	3-mai-21	6,59 %	7,02
BOAC	BANK OF AFRICA CI	4 950	4 900	4 950	0,00 %	4 430	21 925 150	4 950	34,69 %	315,00	12-mai-21	6,36 %	6,96
BOAM	BANK OF AFRICA ML	1 690	1 695	1 700	0,59 %	1 482	2 518 100	1 700	51,11 %	271,00	15-mai-19		49,71
BOAN	BANK OF AFRICA NG	5 200	5 200	5 200	0,00 %	280	1 456 000	5 200	48,57 %	429,66	6-mai-21	8,26 %	9,11
BOAS	BANK OF AFRICA SENEGAL	2 450	2 450	2 450	0,00 %	935	2 288 210	2 450	63,88 %	161,01	1-juin-21	6,57 %	7,67
CBIBF	CORIS BANK INTERNATIONAL	9 200	9 150	9 150	-0,54 %	85	777 750	9 150	12,96 %	406,00	6-juil.-21	4,44 %	8,52
ECOC	ECOBANK COTE D'IVOIRE	4 300	4 345	4 350	1,16 %	372	1 618 925	4 350	11,68 %	294,30	6-mai-21	6,77 %	7,98
ETIT	ECOBANK TRANS. INCORP. TG	13	13	13	0,00 %	8 285	107 705	13	0,00 %	1,21	28-avr.-17		4,35
NSBC	NSIA BANQUE COTE D'IVOIRE	6 100	6 100	6 105	0,08 %	193	1 183 095	6 105	1,75 %	77,69	27-juil.-20	1,27 %	20,97
ORGT	ORAGROUP TOGO	3 900	3 910	3 900	0,00 %	27	105 475	3 900	-6,02 %	59,52	17-juil.-20	1,53 %	28,68
SAFC	SAFCA CI	595	595	590	-0,84 %	919	542 805	590	110,71 %	23,04	29-juil.-11		
SGBC	SOCIETE GENERALE COTE D'IVOIRE	10 350	10 300	10 450	0,97 %	15 048	157 464 605	10 450	29,09 %	368,30	30-juin-21	3,52 %	6,71
SIBC	SOCIETE IVOIRIENNE DE BANQUE	3 900	3 900	3 900	0,00 %	12 664	50 750 500	3 900	44,44 %	360,00	23-juil.-21	9,23 %	6,44
<b>TOTAL</b>						<b>50 235</b>	<b>270 589 300</b>						<b>13,85</b>
<b>SECTEUR - TRANSPORT</b>		<b>532,63</b>	<b>points</b>		<b>↓ -0,22 %</b>								
SDSC	BOLLORE	2 200	2 200	2 195	-0,23 %	880	1 934 650	2 195	41,61 %	100,00	11-août-21	4,56 %	8,88
SVOC	MOVIS CI	2 395	SP	SP	0,00 %			2 395	0,00 %	270,00	5-juil.-99		

TOTAL	880	1 934 650	8,88
-------	-----	-----------	------

**MARCHE DES ACTIONS**

Symbole	Titre	Cours Précédent	Cours du jour		Variation jour	Séance de cotation		Cours Référence	Variation de l'année précédente	Dernier dividende payé		Rdt. Net	PER
			Ouv.	Clôt.		Volume	Valeur			Montant net	Date		
<b>SECTEUR - AGRICULTURE</b>		<b>241,44</b>	<b>points</b>		<b>↓</b>	<b>-1,70 %</b>							
PALC	PALM CI	6 660	6 680	6 660	0,00 %	93	619 470	6 660	196,00 %	102,51	27-août-21	1,54 %	29,24
SCRC	SUCRIVOIRE	1 240	1 240	1 225	-1,21 %	3 464	4 292 120	1 225	145,00 %	40,50	20-août-21	3,31 %	13,43
SICC	SICOR CI	7 355	7 200	6 805	-7,48 %	91	619 650	6 805	453,25 %	1 919,00	25-sept.-00		4,13
SOGC	SOGB CI	4 900	4 900	4 805	-1,94 %	700	3 386 210	4 805	104,47 %	250,00	15-juil.-21	5,20 %	13,56
SPHC	SAPH CI	5 350	5 300	5 205	-2,71 %	162	856 700	5 205	271,79 %	132,30	24-août-21	2,54 %	17,82
<b>TOTAL</b>						<b>4 510</b>	<b>9 774 150</b>						<b>15,63</b>
<b>SECTEUR - DISTRIBUTION</b>		<b>396,12</b>	<b>points</b>		<b>↑</b>	<b>2,36 %</b>							
ABJC	SERVAIR ABIDJAN CI	1 955	1 955	1 950	-0,26 %	248	477 815	1 950	57,26 %	164,96	30-sept.-19		
BNBC	BERNABE CI	2 270	2 260	2 150	-5,29 %	8 197	19 326 490	2 150	258,33 %	45,00	19-juil.-19		22,61
CFAC	CFAO MOTORS CI	1 095	1 100	1 150	5,02 %	4 325	4 775 215	1 150	219,44 %	22,15	15-juil.-21	1,93 %	55,19
PRSC	TRACTAFRIC MOTORS CI	3 265	3 505	3 315	1,53 %	1 139	3 868 235	3 315	51,03 %	162,90	2-sept.-21	4,91 %	18,22
SHEC	VIVO ENERGY CI	800	800	840	5,00 %	1 421	1 136 090	840	40,00 %	63,90	26-nov.-20	7,61 %	
TTLC	TOTAL CI	2 100	2 015	2 100	0,00 %	295	601 775	2 100	32,08 %	109,31	27-sept.-21	5,21 %	17,29
TTLS	TOTAL SN	1 990	1 990	1 990	0,00 %	334	664 535	1 990	10,56 %	223,60	30-juil.-21	11,24 %	10,69
<b>TOTAL</b>						<b>15 959</b>	<b>30 850 155</b>						<b>24,80</b>
<b>AUTRES SECTEURS</b>		<b>925,41</b>	<b>points</b>		<b>→</b>	<b>0,00 %</b>							
STAC	SETAO CI	750	745	750	0,00 %	2 387	1 784 975	750	167,86 %	66,15	16-juil.-21	8,82 %	4,34
<b>TOTAL</b>						<b>2 387</b>	<b>1 784 975</b>						<b>4,34</b>
<b>TOTAL - Marché des actions</b>						<b>94 800</b>	<b>423 711 420</b>						

**MARCHE DES DROITS**

Symbole	Titre	Cours Précédent	Cours du jour		Variation jour	Séance de cotation		Cours Référence	Variation depuis l'origine	Parité	Periode de négociation	
			Ouv.	Clôt.		Volume	Valeur				Début	fin
<b>TOTAL</b>												
<b>TOTAL - Marché des droits</b>												

**TROISIEME COMPARTIMENT - BRVM PETITES CAPITALISATIONS**

Symbole	Titre	Cours Précédent	Cours du jour		Variation jour	Séance de cotation		Cours Référence	Variation depuis l'origine
			Ouv.	Clôt.		Volume	Valeur		
<b>TOTAL</b>									
<b>TOTAL - 3ème Compartiment - BRVM PC</b>									

**Légende:**  
 (d) Ex-dividende (d) Variation par rapport au cours de référence  
 Cours du jour: Ouv.: Ouverture Clôt.: Clôture Moy.: Moyen  
 Mentions : NC: Non Coté Ex-c: Ex-coupon Ex-d: Ex-droit SP: Suspendu Val-T: Valeur Théorique  
 PER = Cours / BNPA selon les données disponibles Rdt. Net: Rendement net (DNPA / Cours)  
 Comp.: 1 - Premier Compartiment 2 - Second Compartiment 3 - Compartiment de croissance  
 Ratio de liquidité = Titres échangés / Volume des ordres de vente  
 : Progression de l'indice sectoriel : Stabilité de l'indice sectoriel : Recul de l'indice sectorie

MARCHE DES OBLIGATIONS

Symbole	Titre	Valeur nominale	Cours Précédent	Cours du jour	Cours Référence	Séance de cotation		Coupon couru	Coupon d'intérêt		Type Amort	
						Volume	Valeur	Période Montant net Eché.				
<b>OBLIGATIONS D'ETAT</b>												
EOM.01	ETAT DU MALI 6.20% 2016-2023	3 332	3 332	NC	3 332			97,35	A	206,58	23-mai-22	ACD
EOM.02	Etat du Mali 6.50% 2017-2024	6 000	6 000	6 000	6 000	50	300 000	219,04	A	390,00	20-avr.-22	AC
EOM.03	ETAT DU MALI 6,50 % 2018-2025	8 000	8 000	NC	8 000			65,89	A	650,00	5-oct.-22	AC
EOM.04	ETAT DU MALI 6,50% 2019-2027	10 000	10 000	NC	10 000			217,26	A	650,00	12-juil.-22	AC
EOM.05	ETAT DU MALI 6,50% 2020-2028	10 000	10 000	NC	10 000			407,81	A	650,00	27-mars-22	ACD
EOM.06	ETAT DU MALI 6,50% 2020-2027	10 000	10 500	NC	10 500			616,16	A	650,00	30-nov.-21	AC
EOM.07	ETAT DU MALI 6.50% 2021-2031	10 000	10 500	10 500	10 500	1 032	10 325 000	372,19	A	650,00	16-avr.-22	AC
EOS.05	ETAT SENEGAL 6.50% 2013-2023	10 000	10 000	NC	10 000			185,46	S	325,00	29-janv.-22	ACD
EOS.06	ETAT SENEGAL 6.50% 2014-2021	1 000	1 000	NC	1 000			29,67	S	32,50	27-nov.-21	ACD
EOS.07	ETAT SENEGAL 6.30% 2015-2025	10 000	10 500	NC	10 500			293,42	S	317,59	25-nov.-21	ACD
TPBF.010	TPBF 6,50% 2020 - 2028	10 000	10 000	NC	10 000			93,37	S	325,00	20-mars-22	ACD
TPBF.011	TPBF 6,50 % 2020-2028	10 000	10 000	NC	10 000			220,79	S	325,00	9-janv.-22	ACD
TPBF.012	TPBF 6.50% 2021-2031	10 000	10 500	NC	10 500			84,39	S	325,00	25-mars-22	ACD
TPBF.013	TPBF 6,50 % 2021 - 2031	10 000	10 000	NC	10 000			226,09	S	325,00	6-janv.-22	ACD
TPBF.04	TPBF 6.50% 2017-2027	10 000	10 000	NC	10 000			183,42	S	327,67	31-janv.-22	ACD
TPBF.05	TPBF 6,50% 2017-2024	10 000	10 500	NC	10 500			239,75	S	325,00	29-déc.-21	ACD
TPBF.06	TPBF 6.50% 2018-2025	10 000	10 500	NC	10 500			283,15	S	325,89	5-déc.-21	ACD
TPBF.07	TPBF 6,50% 2018- 2025	(*)	10 000	NC	10 000			317,93	S	325,00	15-nov.-21	AC
TPBF.08	TPBF 6,50% 2019-2027	10 000	10 000	NC	10 000			8,90	S	322,33	6-mai-22	ACD
TPBF.09	TPBF 6,50% 2019 - 2027	10 000	10 500	NC	10 500			60,71	S	325,00	8-avr.-22	ACD
TPBJ.01	TPBJ 6.50% 2017-2027	10 000	10 500	NC	10 500			388,22	A	650,00	7-avr.-22	ACD
TPBJ.02	TPBJ 6.50% 2018-2025	10 000	10 500	NC	10 500			293,21	S	325,00	29-nov.-21	ACD
TPBJ.03	TPBJ 6,50% 2020-2028	10 000	10 000	NC	10 000			138,90	A	650,00	25-août-22	AC
TPCI.016	TPCI 6.55% 2014-2022	10 000	10 000	NC	10 000			314,04	A	655,00	20-mai-22	ACD
TPCI.017	TPCI 3% 2014-2024	10 000	10 000	NC	10 000			118,85	S	150,00	19-déc.-21	ACD
TPCI.018	TPCI 5.85% 2014-2021	10 000	10 000	NC	10 000			231,76	S	292,50	19-déc.-21	ACD
TPCI.019	TPCI 5.99% 2015-2025	10 000	10 000	NC	10 000			297,04	A	599,00	14-mai-22	ACD
TPCI.020	TPCI 5.85% 2015-2022	10 000	10 120	NC	10 120			59,46	S	292,50	5-avr.-22	ACD
TPCI.021	TPCI 6% 2016-2028	10 000	9 925	NC	9 925			356,71	A	600,00	8-avr.-22	ACD
TPCI.022	TPCI 5.90% 2016 - 2026	10 000	10 160	NC	10 160			240,85	A	590,00	15-juin-22	ACD
TPCI.023	TPCI 5.90% 2016-2026	10 000	10 160	NC	10 160			580,30	A	590,00	17-nov.-21	ACD
TPCI.024	TPCI 6.25% 2017-2029	10 000	10 300	NC	10 300			72,12	S	312,50	31-mars-22	ACD
TPCI.025	TPCI 5,95% 2017-2024 A	10 000	10 000	NC	10 000			29,42	S	297,50	24-avr.-22	ACD
TPCI.026	TPCI 5,95% 2017-2024 B	10 000	10 050	NC	10 050			1,64	S	297,50	10-mai-22	ACD
TPCI.027	TPCI 6% 2017-2025	10 000	10 000	NC	10 000			221,31	S	300,00	29-déc.-21	ACD
TPCI.028	TPCI 6% 2018 - 2026	10 000	10 500	NC	10 500			166,03	A	600,00	2-août-22	ACD
TPCI.029	TPCI 6% 2018-2026	10 000	10 300	NC	10 300			37,81	A	600,00	19-oct.-22	ACD
TPCI.030	TPCI 5,95% 2018-2025	9 000	9 270	NC	9 270			221,53	S	268,48	13-déc.-21	ACD
TPCI.031	TPCI 5,75% 2019 - 2026	10 000	10 000	NC	10 000			226,85	A	575,00	20-juin-22	ACD
TPCI.032	TPCI 2,23% 2019-2026	10 000		NC				263,93	A	669,00	20-juin-22	ACD
TPCI.033	TPCI 5.75% 2019-2026	10 000	10 500	10 500	10 500	35 000	367 500 000	371,78	A	575,00	20-mars-22	ACD
TPCI.034	TPCI 6% 2019-2029	10 000	10 000	NC	10 000			387,95	A	600,00	20-mars-22	ACD
TPCI.035	TPCI 5,75% 2019 -2026	10 000	10 000	NC	10 000			193,77	A	575,00	11-juil.-22	ACD
TPCI.036	TPCI 5,75% 2019- 2026	10 000	10 140	NC	10 140			129,18	A	575,00	21-août-22	ACD
TPCI.037	TPCI 5,80% 2019-2026	10 000	10 000	NC	10 000			543,45	A	580,00	4-déc.-21	ACD
TPCI.038	TPCI 5,75% 2019-2026	10 000	10 300	NC	10 300			538,77	A	575,00	4-déc.-21	ACD
TPCI.039	TPCI 5,75% 2019 - 2026	10 000	10 500	10 500	10 500	549 400	5 668 700 000	39,38	A	575,00	17-oct.-22	ACD
TPCI.040	TPCI 5,75% 2019-2026	10 000	10 000	NC	10 000			480,48	A	575,00	10-janv.-22	ACD
TPCI.041	TPCI 5,80% 2020-2027	10 000	10 700	NC	10 700			406,79	A	580,00	28-févr.-22	ACD
TPCI.042	TPCI 5,90% 2020-2030	10 000	10 500	NC	10 500			413,81	A	590,00	28-févr.-22	ACD
TPCI.043	TPCI 5,90% 2020 - 2030	10 000	10 500	NC	10 500			326,52	A	590,00	23-avr.-22	ACD
TPCI.044	TPCI 5,80% 2020 - 2027	10 000	10 000	NC	10 000			320,99	A	580,00	23-avr.-22	ACD
TPCI.045	TPCI 5,80% 2020 -2027	10 000	10 000	NC	10 000			235,18	A	580,00	16-juin-22	ACD
TPCI.046	TPCI 5,90% 2020 - 2030	10 000	10 500	NC	10 500			239,23	A	590,00	16-juin-22	ACD
TPCI.047	TPCI 5,80% 2020 - 2027	10 000	10 000	NC	10 000			235,18	A	580,00	16-juin-22	ACD
TPCI.048	TPCI 5,80% 2020- 2027	10 000	10 220	NC	10 220			166,85	A	580,00	29-juil.-22	ACD
TPCI.049	TPCI 5,90% 2020- 2030	10 000	10 085	NC	10 085			169,73	A	590,00	29-juil.-22	ACD
TPCI.050	TPCI 5,90% 2020-2030	10 000	10 000	NC	10 000			121,23	A	590,00	28-août-22	ACD
TPCI.051	TPCI 5,80% 2020-2027	10 000	10 000	NC	10 000			63,56	A	580,00	2-oct.-22	ACD
TPCI.052	TPCI 5,90 % 2020-2030	10 000	10 250	NC	10 250			64,66	A	590,00	2-oct.-22	ACD

jeudi 11 novembre 2021

TPCI.O53	TPCI 5,80% 2020-2027	10 000	10 600	NC	10 600		602,25	A	580,00	28-oct.-21	ACD	
TPCI.O54	TPCI 5,90% 2020-2030	10 000	10 300	NC	10 300		612,63	A	590,00	28-oct.-21	ACD	
TPCI.O55	TPCI 5,80% 2020-2027	10 000	10 500	NC	10 500		511,67	A	580,00	24-déc.-21	ACD	
TPCI.O56	TPCI 5,90% 2020-2030	10 000	10 500	NC	10 500		520,49	A	590,00	24-déc.-21	ACD	
TPCI.O57	TPCI 5,80% 2020-2027	10 000	10 000	NC	10 000		565,70	A	580,00	20-nov.-21	ACD	
TPCI.O58	TPCI 5,80% 2021-2028	10 000	10 075	NC	10 075		392,49	A	580,00	9-mars-22	ACD	
TPCI.O59	TPCI 5,90% 2021-2031	10 000	10 500	NC	10 500		399,26	A	590,00	9-mars-22	ACD	
TPCI.O60	TPCI 5,80% 2021-2028	10 000	10 000	NC	10 000		289,21	A	580,00	13-mai-22	ACD	
TPCI.O61	TPCI 5,90% 2021-2031	10 000	10 000	NC	10 000		294,19	A	590,00	13-mai-22	ACD	
TPCI.O62	TPCI 5,80 % 2021 -2028	10 000	10 300	NC	10 300		212,93	A	580,00	30-juin-22	ACD	
TPCI.O63	TPCI 5,90% 2021 -2031	10 000	10 000	NC	10 000		141,68	A	590,00	30-juin-22	ACD	
TPCI.O64	TPCI 5,80 % 2021 - 2028	10 000	10 000	NC	10 000		138,25	A	580,00	16-août-22	ACD	
TPCI.O65	TPCI 5,90% 2021-2031	10 000		10 050	10 050	100	1 005 000	67,89	A	590,00	30-sept.-22	ACD
TPNE.O1	TRESOR PUBLIC DU NIGER 6,50% 2019-2026	10 000	10 500	NC	10 500		406,03	A	650,00	28-mars-22	ACD	
TPNE.O2	TRESOR PUBLIC DU NIGER 6,50% 2019 - 2026	10 000	10 500	NC	10 500		181,64	A	650,00	1-août-22	ACD	
TPNE.O3	TRESOR PUBLIC DU NIGER 6,5% 2020-2027	10 000	10 500	NC	10 500		183,42	A	650,00	31-juil.-22	ACD	
<b>TOTAL</b>							<b>585 582</b>		<b>6 047 830 000</b>			

**OBLIGATIONS REGIONALES**

BIDC.O4	BIDC-EBID 6.10% 2017-2027	7 500	7 500	NC	7 500		185,51	A	457,50	16-juin-22	ACD
BIDC.O5	BIDC-EBID 6,40% 2019-2026	10 000	10 500	NC	10 500		212,17	S	320,00	12-janv.-22	ACD
BIDC.O6	BIDC-EBID 6,50 % 2021-2028	10 000	10 500	NC	10 500		315,20	S	327,67	18-nov.-21	ACD
BOAD.O12	BOAD 5.95% 2014-2021	10 000	10 000	NC	10 000		521,64	A	595,00	26-déc.-21	ACD
CRRH.O1	CRRH-UEMOA 6.10% 2012-2022	10 000	9 925	NC	9 925		149,18	S	305,00	13-févr.-22	AC
CRRH.O2	CRRH-UEMOA 6.10% 2012-2024	10 000	10 000	NC	10 000		97,77	S	305,00	17-juil.-22	AC
CRRH.O3	CRRH-UEMOA 6% 2013-2023	10 000	10 000	NC	10 000		26,37	S	300,00	26-avr.-22	AC
CRRH.O4	CRRH-UEMOA 6% 2014-2024	10 000	9 975	NC	9 975		219,67	S	300,00	30-déc.-21	AC
CRRH.O5	CRRH-UEMOA 5.85% 2015-2025	10 000	10 230	NC	10 230		204,96	S	290,10	4-janv.-22	AC
CRRH.O6	CRRH-UEMOA 5.85% 2016-2026	10 000	10 230	NC	10 230		208,25	S	292,50	3-janv.-22	ACD
CRRH.O7	CRRH-UEMOA 5.95% 2017-2029	7 083	7 065	NC	7 065.29		215,85	S	223,13	17-nov.-21	AC
CRRH.O8	CRRH-UEMOA 5.95% 2018-2030	7 917	7 898	NC	7 897.67		184,04	S	235,52	21-déc.-21	AC
CRRH.O9	CRRH-UEMOA 6.05% 2018-2033	8 333	8 333	NC	8 333		196,98	S	252,08	21-déc.-21	AC
<b>TOTAL</b>							<b>0</b>		<b>0</b>		

**OBLIGATIONS PRIVEES**

BHSN.O1	DIASPORA BONDS BHS 6,25% 2019-	10 000	10 500	NC	10 500		208,87	S	309,93	10-janv.-22	ACD
FNSBC.O1	FCTC NSIA BANQUE 7 % 2020-2025	7 778	7 778	NC	7 777.78		87,95	T	142,92	16-déc.-21	ACD
PADS.O3	PAD 6,60% 2020-2027	10 000	10 000	NC	10 000		41,70	S	330,00	19-avr.-22	ACD
SNLC.O1	SENELEC 6,50% 2018-2025	7 000	7 350	NC	7 350		56,56	S	227,50	27-mars-22	AC
SNTS.O2	SONATEL 6,50% 2020-2027	10 000	10 000	NC	10 000		197,59	S	308,11	16-janv.-22	ACD
<b>TOTAL</b>							<b>0</b>		<b>0</b>		

**SUKUK ET TITRES ASSIMILES**

SUKCI.S2	SUKUK CI 5.75% 2016-2023	10 000	10 400	NC	10 400		103,82	S	289,10	7-mars-22	ACD
SUKSN.S2	SUKUK SN 6% 2016-2026	10 000	10 400	NC	10 400		180,00	S	306,67	26-janv.-22	ACD
SUKTG.S1	SUKUK TG 6.5% 2016-2026	10 000	10 400	NC	10 400		176,67	S	377,99	17-févr.-22	ACD
<b>TOTAL</b>							<b>0</b>		<b>0</b>		

**TOTAL - Marché des obligations**

585 582 6 047 830 000

**Légende :**  
 (#) (\*) Ex-Coupon couru (#) Cours de référence amorti / Coupon couru Ex-c (#) Ex-marge de profits  
 Cours du jour: Ouv.: Ouverture Clôt.: Clôture Moy.: Moyen  
 Type Amort: Type d'amortissement IF: In Fine AC: Amortissement Constant AD: Amortissement Dégressif ACD: Amortissement Constant Différé  
 Période: Périodicité de paiement des coupons A: Annuelle S: Semestrielle T: Trimestrielle  
 Eché.: Échéance de paiement des intérêts  
 Mentions: NC: Non Coté Ex-c: Ex-coupon ou Ex-droit SP: Suspendu

## INFORMATIONS

### OPERATIONS EN COURS

Emetteur	Opération
ETAT DU NIGER	Première cotation - TRESOR PUBLIC DU NIGER 6,30 % 2021-2031 - Première cotation le 23 novembre 2021
TPCI	Première cotation - TPCI 5,90 % 2021-2031 - Première cotation le 11 novembre 2021

### AVIS

Entité	N°	Nature	Objet
BRVM	213-2021	Première cotation	Résultat de première cotation - TPCI 5,90 % 2021-2031 (TPCI.O65)

### COMMUNIQUES

Emetteur	N°	Nature	Objet
SUCRIVOIRE	20211111-3	Rapport d'activités du troisième trimestre	Rapport d'activité au 3ème trimestre 2021 - SUCRIVOIRE CI
UNILEVER CI	20211111-2	Communiqué-Avis de Convocation	Avis de convocation - Assemblée Générale Ordinaire - UNILEVER CI
ECOBANK CI	20211111-1	Notation Financière	Notation financière - ECOBANK CI
ONATEL BF	20211111	Rapport d'activités du troisième trimestre	Rapport d'activité au 3ème trimestre 2021 - ONATEL BF

QUANTITES RESIDUELLES

MARCHE DES ACTIONS

Symbole	Titre	Quantité résiduelle à l'achat	Cours Achat / Vente			Quantité résiduelle à la vente	Cours de Référence
ABJC	SERVAIR ABIDJAN CI	10	1,950	/	1,955	7	1 950
BICC	BICI CI	17	5,910	/	5,990	223	5 990
BNBC	BERNABE CI	90	2,150	/	2,390	553	2 150
BOAB	BANK OF AFRICA BN	677	5,400	/	5,500	456	5 500
BOABF	BANK OF AFRICA BF	386	5,615	/	5,800	494	5 615
BOAC	BANK OF AFRICA CI	3 818	4,900	/	4,950	550	4 950
BOAM	BANK OF AFRICA ML	36	1,695	/	1,740	200	1 700
BOAN	BANK OF AFRICA NG	454	5,100	/	5,190	50	5 200
BOAS	BANK OF AFRICA SENEGAL	134	2,410	/	2,445	25	2 450
CABC	SICABLE CI	90	1,150	/	1,160	941	1 150
CBIBF	CORIS BANK INTERNATIONAL	108	9,150	/	9,245	20	9 150
CFAC	CFAO MOTORS CI	7 748	1,100	/	1,150	10 574	1 150
CIEC	CIE CI	150	1,970	/	1,990	608	1 970
ECOC	ECOBANK COTE D'IVOIRE	215	4,345	/	4,350	48	4 350
ETIT	ECOBANK TRANS. INCORP. TG			/	Marché	11 432 654	13
FTSC	FILTISAC CI	135	1,710	/	1,780	500	1 795
NEIC	NEI-CEDA CI	120	550	/	590	646	590
NSBC	NSIA BANQUE COTE D'IVOIRE	37	6,105	/	6,150	199	6 105
NTLC	NESTLE CI	437	4,450	/	4,490	1 015	4 490
ONTBF	ONATEL BF	5	3,930	/	3,940	3 566	3 940
ORGT	ORAGROUP TOGO	249	3,800	/	3,900	83	3 900
PALC	PALM CI	101	6,660	/	6,680	7	6 660
PRSC	TRACTAFRIC MOTORS CI	18	3,320	/	3,350	14 455	3 315
SAFC	SAFCA CI	5	580	/	590	86	590
SCRC	SUCRIVOIRE	579	1,225	/	1,245	260	1 225
SDCC	SODE CI	3	4,445	/	4,450	125	4 450
SDSC	BOLLORE	2	2,155	/	2,195	430	2 195
SEMC	CROWN SIEM CI	250	695	/	700	1 074	700
SGBC	SOCIETE GENERALE COTE D'IVOIRE	75	10,400	/	10,450	5 000	10 450
SHEC	VIVO ENERGY CI	1	805	/	840	1 399	840
SIBC	SOCIETE IVOIRIENNE DE BANQUE	630	3,875	/	4,180	80	3 900
SICC	SICOR CI	17	6,805	/	7,195	10	6 805
SIVC	AIR LIQUIDE CI	6 589	600	/	615	83 104	610
SLBC	SOLIBRA CI	17	126,000	/	135,000	42	126 000
SMBC	SMB CI	20	6,920	/	6,950	1 133	6 950
SNTS	SONATEL SN	50	13,950	/	14,000	2 000	14 090
SOGC	SOGB CI	74	4,805	/	4,850	1 542	4 805
SPHC	SAPH CI	130	5,205	/	5,295	300	5 205
STAC	SETAO CI	5 431	750	/	775	334	750
STBC	SITAB CI	42	4,850	/	4,900	50	4 960
SVOC	MOVIS CI			/			2 395
TTLC	TOTAL CI	482	2,020	/	2,100	44	2 100
TTLS	TOTAL SN	10	1,905	/	1,985	42	1 990
TTRC	TRITURAF CI-Ste en Liquidation			/			490
UNLC	UNILEVER CI	22	4,550	/			4 550
UNXC	UNIWAX CI	148	2,100	/	2,165	310	2 165



**QUANTITES RESIDUELLES**

**MARCHE DES DROITS**

Symbole	Titre	Quantité résiduelle à l'achat	Cours Achat / Vente	Quantité résiduelle à la vente	Cours de Référence
---------	-------	-------------------------------	---------------------	--------------------------------	--------------------

**TROISIEME COMPARTIMENT - BRVM PETITES CAPITALISATIONS**

Symbole	Titre	Quantité résiduelle à l'achat	Cours Achat / Vente	Quantité résiduelle à la vente	Cours de Référence
---------	-------	-------------------------------	---------------------	--------------------------------	--------------------

QUANTITES RESIDUELLES

MARCHE DES OBLIGATIONS

Symbole	Titre	Quantité résiduelle à l'achat	Cours Achat / Vente	Quantité résiduelle à la vente	Cours de Référence
BHSN.01	DIASPORA BONDS BHS 6,25% 2019-		/ 10,000	52	10 500
FNSBC.01	FCTC NSIA BANQUE 7 % 2020-2025		/		7 778
PADS.03	PAD 6,60% 2020-2027		/		10 000
SNLC.01	SENELEC 6,50% 2018-2025		/		7 350
SNTS.02	SONATEL 6,50% 2020-2027		/		10 000
EOM.01	ETAT DU MALI 6.20% 2016-2023		/		3 332
EOM.02	Etat du Mali 6.50% 2017-2024		/		6 000
EOM.03	ETAT DU MALI 6,50 % 2018-2025		/		8 000
EOM.04	ETAT DU MALI 6,50% 2019-2027		/		10 000
EOM.05	ETAT DU MALI 6,50% 2020-2028		/		10 000
EOM.06	ETAT DU MALI 6,50% 2020-2027		/ 10,500	1 925	10 500
TPCI.065	TPCI 5,90% 2021-2031		/		10 050
TPNE.01	TRESOR PUBLIC DU NIGER 6,50% 2019-2026	52	10,000 / 10,500	2 270	10 500
TPNE.02	TRESOR PUBLIC DU NIGER 6,50% 2019 - 2026		/ 10,500	1 950	10 500
TPNE.03	TRESOR PUBLIC DU NIGER 6,5% 2020-2027		/		10 500
TPCI.059	TPCI 5,90% 2021-2031		/		10 500
TPCI.060	TPCI 5,80% 2021-2028		/ 10,000	2 777	10 000
TPCI.061	TPCI 5,90% 2021-2031		/ 10,000	1 388	10 000
TPCI.062	TPCI 5,80 % 2021 -2028		/ 10,300	2 400	10 300
TPCI.063	TPCI 5,90% 2021 -2031		/		10 000
TPCI.064	TPCI 5,80 % 2021 - 2028		/		10 000
TPCI.053	TPCI 5,80% 2020-2027		/		10 600
TPCI.054	TPCI 5,90% 2020-2030		/		10 300
TPCI.055	TPCI 5,80% 2020-2027		/ 10,500	980	10 500
TPCI.056	TPCI 5,90% 2020-2030		/ 10,500	1 495	10 500
TPCI.057	TPCI 5,80% 2020-2027		/		10 000
TPCI.058	TPCI 5,80% 2021-2028		/		10 075
TPCI.047	TPCI 5,80% 2020 - 2027		/		10 000
TPCI.048	TPCI 5,80% 2020- 2027	25	9,900 /		10 220
TPCI.049	TPCI 5,90% 2020- 2030		/		10 085
TPCI.050	TPCI 5,90% 2020-2030		/		10 000
TPCI.051	TPCI 5,80% 2020-2027		/		10 000
TPCI.052	TPCI 5,90 % 2020-2030		/ 10,500	3 000	10 250
TPCI.041	TPCI 5,80% 2020-2027		/ 10,700	1 956	10 700
TPCI.042	TPCI 5,90% 2020-2030		/ 10,500	150	10 500
TPCI.043	TPCI 5,90% 2020 - 2030		/ 10,500	1 980	10 500
TPCI.044	TPCI 5,80% 2020 - 2027		/		10 000
TPCI.045	TPCI 5,80% 2020 -2027		/		10 000
TPCI.046	TPCI 5,90% 2020 - 2030		/		10 500
TPCI.035	TPCI 5,75% 2019 -2026		/		10 000
TPCI.036	TPCI 5,75% 2019- 2026		/		10 140
TPCI.037	TPCI 5,80% 2019-2026		/		10 000
TPCI.038	TPCI 5,75% 2019-2026		/		10 300
TPCI.039	TPCI 5,75% 2019 - 2026		/ 10,500	5	10 500
TPCI.040	TPCI 5,75% 2019-2026		/		10 000
TPCI.029	TPCI 6% 2018-2026	45	10,000 /		10 300
TPCI.030	TPCI 5,95% 2018-2025	20	8,730 /		9 270
TPCI.031	TPCI 5,75% 2019 - 2026		/		10 000
TPCI.032	TPCI 2,23% 2019-2026		/		10 000

jeudi 11 novembre 2021

TPCI.O33	TPCI 5.75% 2019-2026			/			10 500
TPCI.O34	TPCI 6% 2019-2029			/			10 000
TPCI.O23	TPCI 5.90% 2016-2026			/			10 160
TPCI.O24	TPCI 6.25% 2017-2029			/			10 300
TPCI.O25	TPCI 5,95% 2017-2024 A	1	10,000	/			10 000
TPCI.O26	TPCI 5,95% 2017-2024 B			/			10 050
TPCI.O27	TPCI 6% 2017-2025			/			10 000
TPCI.O28	TPCI 6% 2018 - 2026	20	10,100	/			10 500
TPCI.O17	TPCI 3% 2014-2024			/			10 000
TPCI.O18	TPCI 5.85% 2014-2021			/			10 000
TPCI.O19	TPCI 5.99% 2015-2025			/			10 000
TPCI.O20	TPCI 5.85% 2015-2022			/			10 120
TPCI.O21	TPCI 6% 2016-2028			/			9 925
TPCI.O22	TPCI 5.90% 2016 - 2026			/	10,300	37	10 160
TPBF.O8	TPBF 6,50% 2019-2027	8	9,900	/			10 000
TPBF.O9	TPBF 6,50% 2019 - 2027			/			10 500
TPBJ.O1	TPBJ 6.50% 2017-2027			/			10 500
TPBJ.O2	TPBJ 6.50% 2018-2025			/			10 500
TPBJ.O3	TPBJ 6,50% 2020-2028			/	10,400	300	10 000
TPCI.O16	TPCI 6.55% 2014-2022			/	10,500	13	10 000
TPBF.O12	TPBF 6.50% 2021-2031			/	10,100	50	10 500
TPBF.O13	TPBF 6,50 % 2021 - 2031			/			10 000
TPBF.O4	TPBF 6.50% 2017-2027			/			10 000
TPBF.O5	TPBF 6,50% 2017-2024	35	10,100	/			10 500
TPBF.O6	TPBF 6.50% 2018-2025			/	10,400	80	10 500
TPBF.O7	TPBF 6,50% 2018- 2025	5	9,900	/			10 000
EOM.O7	ETAT DU MALI 6.50% 2021-2031			/	10,500	1 905	10 500
EOS.O5	ETAT SENEGAL 6.50% 2013-2023			/			10 000
EOS.O6	ETAT SENEGAL 6.50% 2014-2021			/			1 000
EOS.O7	ETAT SENEGAL 6.30% 2015-2025			/			10 500
TPBF.O10	TPBF 6,50% 2020 - 2028			/	10,000	55	10 000
TPBF.O11	TPBF 6,50 % 2020-2028			/			10 000
BIDC.O4	BIDC-EBID 6.10% 2017-2027			/			7 500
BIDC.O5	BIDC-EBID 6,40% 2019-2026			/			10 500
BIDC.O6	BIDC-EBID 6,50 % 2021-2028			/	10,500	1 275	10 500
BOAD.O12	BOAD 5.95% 2014-2021			/	10,000	3 737	10 000
CRRH.O1	CRRH-UEMOA 6.10% 2012-2022			/			9 925
CRRH.O2	CRRH-UEMOA 6.10% 2012-2024			/			10 000
CRRH.O9	CRRH-UEMOA 6.05% 2018-2033			/			8 333
CRRH.O3	CRRH-UEMOA 6% 2013-2023			/			10 000
CRRH.O4	CRRH-UEMOA 6% 2014-2024			/			9 975
CRRH.O5	CRRH-UEMOA 5.85% 2015-2025			/			10 230
CRRH.O6	CRRH-UEMOA 5.85% 2016-2026			/			10 230
CRRH.O7	CRRH-UEMOA 5.95% 2017-2029			/	7,083	3 500	7 065
CRRH.O8	CRRH-UEMOA 5.95% 2018-2030			/			7 898

## SUKUK ET TITRES ASSIMILES

Symbole	Titre	Quantité résiduelle à l'achat	Cours Achat / Vente	Quantité résiduelle à la vente	Cours de Référence
SUKCI.S2	SUKUK CI 5.75% 2016-2023		/		10 400
SUKSN.S2	SUKUK SN 6% 2016-2026		/		10 400
SUKTG.S1	SUKUK TG 6.5% 2016-2026		/		10 400

**CALENDRIER DES ASSEMBLEES GENERALES**

**ANNEE : 2021**

Société	Nature	Date	Heure	Lieu
UNILEVER CI	Ordinaire	02/12/2021	14:00:00	VISIOCONFERENCE
ORAGROUP	Ordinaire	22/11/2021	10:00:00	Siège social de ORAGROUP
CROWN SIEM CI	Mixte	21/10/2021	09:00:00	Maison de l'Entreprise, au Plateau, à l'Angle du Boulevard de la République et de l'Avenue Lamblin
NSBC	Ordinaire	06/08/2021	10:00:00	Maison du Patronat Ivoirien (CGECI) sise à Abidjan Plateau, Avenue Lamblin
TOTAL SENEGAL S.A.	Mixte	30/06/2021	17:00:00	Lamantin Beach Hôtel et par VISIOCONFERENCE
BERNABE CI	Ordinaire	28/06/2021	10:00:00	Salle de conférence du Radisson Blu Hôtel situé près de l'Aéroport d'Abidjan
UNIWAX CI	Ordinaire	25/06/2021	09:00:00	Espace Latrille Events, sis à Abidjan Commune de Cocody, aux Deux-Plateaux (Carrefour Duncan)
TRACTAFRIC CI	Ordinaire	24/06/2021	10:00:00	Hôtel AZALAI sis Marcory, Bd VGE, en face de Cap Sud, à côté de la banque BGF
FILTISAC CI	Ordinaire	24/06/2021	11:00:00	Espace Latrille Events, sis à Abidjan Commune de Cocody, aux Deux-Plateaux Boulevard Latrille
BOLLORE TRANSPORT & LOGISTICS	Ordinaire	24/06/2021	10:00:00	Salle Lougah François du palais de la culture sis à Treichville
SAFCA CI	Ordinaire	23/06/2021	10:00:00	Siège de la société, sis à Abidjan, 1, Rue des Carrossiers, Zone 3 C (Face SOCOCE Treichville)
SODECI	Ordinaire	22/06/2021	08:30:00	Visioconférence
TOTAL	Mixte	21/06/2021	10:00:00	Espace Latrille Events, sis à Abidjan Commune de Cocody, aux Deux-Plateaux Boulevard Latrille
CIE CI	Ordinaire	21/06/2021	08:30:00	Visioconférence
PALM CI	Ordinaire	18/06/2021	09:30:00	Visioconférence
ORAGROUP	Mixte	18/06/2021	10:00:00	Hôtel 2 Février, Lomé TOGO
SUCRIVOIRE	Ordinaire	17/06/2021	09:30:00	Visioconférence
BICI CI	Ordinaire	17/06/2021	10:00:00	Auditorium de la Maison des Entreprises (CGECI) sise au Plateau
SOGB	Ordinaire	17/06/2021	11:00:00	Immeuble CRRAE - UEMOA sis à Abidjan Plateau
NEI-CEDA CI	Ordinaire	16/06/2021	10:00:00	Hôtel TIAMA, Abidjan-Plateau
CFAO MOTORS CI	Ordinaire	15/06/2021	09:00:00	Siège social sis à Abidjan Treichville, 117, Boulevard de Marseille
SETAO CI	Ordinaire	15/06/2021	10:00:00	Hôtel TIAMA (salon EBENE), Abidjan-Plateau
SAPH CI	Ordinaire	14/06/2021	09:30:00	Visioconférence
NESTLE CI	Ordinaire	04/06/2021	10:00:00	Visioconférence
AIR LIQUIDE CI	Ordinaire	04/06/2021	09:00:00	Salle de conférence de la CRRAE-UMOA, à Abidjan
SITAB	Ordinaire	03/06/2021	10:00:00	SALLE JEWELS de la CGECI (Plateau)
SMB	Ordinaire	01/06/2021	09:30:00	Angle du Boulevard de la République et de l'Avenue Lamblin
ECOBANK TG	Mixte	27/05/2021	10:30:00	Visioconférence
SOLIBRA	Mixte	21/05/2021	09:00:00	Espace CRISTAL 8, rue du Chevalier de Clieu Zone 4 C « Salle PLATINIUM » ABIDJAN
SGB CI	Mixte	19/05/2021	09:00:00	Espace Latrille Events, sis à Abidjan Commune de Cocody, aux Deux-Plateaux Boulevard Latrille
SIB	Ordinaire	17/05/2021	09:00:00	Maison de l'Entreprise (siège du Patronat Ivoirien), Abidjan-Plateau à l'Angle du Boulevard de la République
SONATEL	Ordinaire	28/04/2021	10:00:00	Visioconférence
ONATEL BF	Ordinaire	27/04/2021	14:00:00	Hôtel SOPATEL SILMANDE, OUAGADOUGOU-BURKINA FASO
UNILEVER CI	Mixte	19/04/2021	08:00:00	Visioconférence
BANK OF AFRICA ML	Mixte	16/04/2021	09:30:00	Siège de la banque
BANK OF AFRICA SN	Ordinaire	16/04/2021	09:30:00	Immeuble Elan II au 2ème Etage, Almadies, Zone 12, Route de Ngor à Dakar
BANK OF AFRICA CI	Ordinaire	15/04/2021	10:00:00	Salle Jewels du Patronat Ivoirien (CGECI) sis à Abidjan Plateau, immeuble MDE
ECOBANK CI	Mixte	08/04/2021	10:00:00	Hôtel Radisson Blu, sis à Abidjan Port Bouët, route de l'aéroport international Felix Houphouët Boigny
BANK OF AFRICA BN	Ordinaire	08/04/2021	10:00:00	Hôtel GOLDEN TULIP à Cotonou
CORIS BANK INTERNATIONAL	Mixte	08/04/2021	09:00:00	Hôtel SOPATEL Silmandé SA, à Ouagadougou
BANK OF AFRICA NG	Ordinaire	07/04/2021	10:00:00	Centre de Formation de la BOA NIGER (BOA-Siège)

jeudi 11 novembre 2021

BANK OF AFRICA BF	Mixte	01/04/2021	10:00:00	Salle WANGO de LAICO HOTEL OUAGA 2000
SICABLE	Ordinaire	30/03/2021	10:00:00	L'hôtel TIAMA, à ABIDJAN
BANK OF AFRICA SN	Ordinaire	26/03/2021	09:30:00	Immeuble Elan II au 2ème Etage, Almadies, Zone 12, Route de Ngor à Dakar

# L'actualité de la BRVM sur nos plateformes digitales

## Infos BRVM

Pour recevoir les informations boursières par SMS, souscrivez :



Côte d'Ivoire : \*430#  
Bénin : \*430\*15#



Côte d'Ivoire : #139#  
Burkina Faso : \*310#



Côte d'Ivoire : \*431#  
Niger : \*512\*9#  
Togo : \*310#

## Site web

[www.brvm.org](http://www.brvm.org)

## Application Mobile

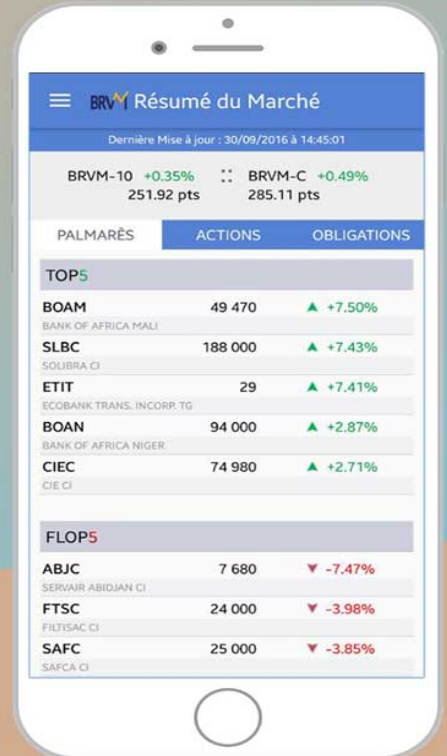

Disponible sur  
 Google play  
Disponible sur  
 App Store



Nous suivre sur :

