

<b>BRVM COMPOSITE</b>	<b>253,51</b>
Variation Jour	0,64 %
Variation annuelle	18,38 %

<b>BRVM 30</b>	<b>127,07</b>
Variation Jour	0,52 %
Variation annuelle	17,82 %

<b>BRVM PRESTIGE</b>	<b>113,44</b>
Variation Jour	0,27 %
Variation annuelle	11,80 %

Evolution des indices

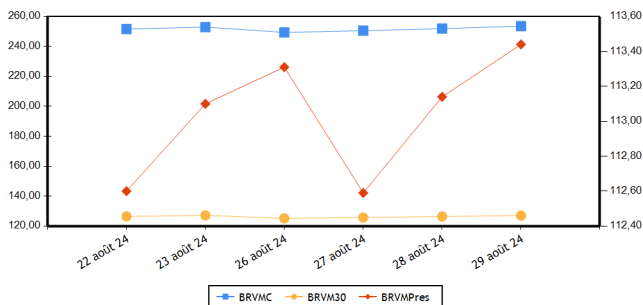

Volumes et valeurs transigés

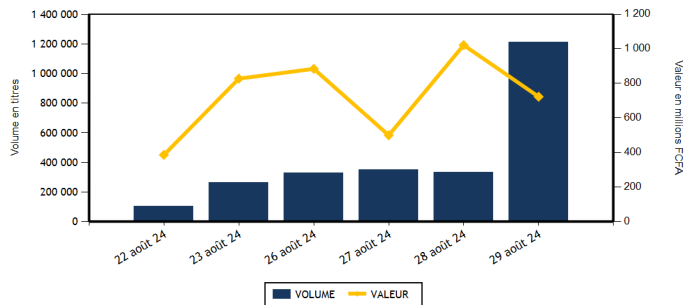

Actions	Niveau	Evol. Jour
Capitalisation boursière (FCFA)(Actions & Droits)	9 305 286 823 007	0,24 %
Volume échangé (Actions & Droits)	1 208 697	325,49 %
Valeur transigée (FCFA) (Actions & Droits)	688 269 749	33,92 %
Nombre de titres transigés	41	-2,38 %
Nombre de titres en hausse	19	11,76 %
Nombre de titres en baisse	13	-13,33 %
Nombre de titres inchangés	9	-10,00 %

Obligations	Niveau	Evol. Jour
Capitalisation boursière (FCFA)	10 363 795 016 325	-0,05 %
Volume échangé	5 102	-89,98 %
Valeur transigée (FCFA)	35 004 000	-93,11 %
Nombre de titres transigés	3	-40,00 %
Nombre de titres en hausse	0	-100,00 %
Nombre de titres en baisse	0	-100,00 %
Nombre de titres inchangés	3	0,00 %

**PLUS FORTES HAUSSES**

Titres	Cours	Evol. Jour	Evol. annuelle
BICI CI (BICC)	10 750	7,50 %	43,52 %
BANK OF AFRICA BF (BOABF)	3 900	6,70 %	-44,13 %
BANK OF AFRICA ML (BOAM)	1 535	6,23 %	4,07 %
AIR LIQUIDE CI (SIVC)	700	6,06 %	-15,66 %
ORANGE COTE D'IVOIRE (ORAC)	14 880	2,62 %	36,51 %

**PLUS FORTES BAISES**

Titres	Cours	Evol. Jour	Evol. annuelle
ECOBANK TRANS. INCORP. TG (ETIT)	16	-5,88 %	-15,79 %
SOGB CI (SOGC)	3 710	-4,87 %	13,46 %
PALM CI (PALC)	4 800	-3,61 %	-28,89 %
SOCIETE IVOIRIENNE DE BANQUE (SIBC)	6 000	-2,36 %	12,15 %
AFRICA GLOBAL LOGISTICS CI (SDSC)	1 300	-0,76 %	-3,70 %

**INDICES PAR COMPARTIMENT**

Base = 100 au 02 janvier 2023	Nombre de sociétés	Valeur	Evol. Jour	Evol. annuelle	Volume	Valeur	PER moyen
BRVM-PRESTIGE	10	113,44	0,27 %	11,80 %	50 608	362 905 890	8,33
BRVM-PRINCIPAL	36	122,81	0,94 %	18,13 %	1 158 089	325 363 859	10,77

**INDICES SECTORIELS**

Base = 100 au 14 juin 1999	Nombre de sociétés	Valeur	Evol. Jour	Evol. annuelle	Volume	Valeur	PER moyen
BRVM - INDUSTRIE	11	105,56	0,06 %	4,48 %	7 979	52 003 235	7,57
BRVM - SERVICES PUBLICS	5	690,05	1,36 %	29,84 %	19 065	254 728 565	10,02
BRVM - FINANCES	15	95,06	-0,11 %	10,00 %	1 128 492	257 948 814	5,82
BRVM - TRANSPORT	2	319,03	-0,74 %	-3,60 %	11 402	14 952 210	4,13
BRVM - AGRICULTURE	5	164,43	-2,73 %	1,78 %	10 357	35 104 855	11,67
BRVM - DISTRIBUTION	7	356,62	1,04 %	8,66 %	31 402	73 532 070	53,01
BRVM - AUTRES SECTEURS	1	876,06	0,00 %	-21,11 %	0	0	-

Indicateurs	BRVM COMPOSITE
PER moyen du marché	9,41
Taux de rendement moyen du marché	7,95
Taux de rentabilité moyen du marché	10,01
Nombre de sociétés cotées	46
Nombre de lignes obligataires	150
Volume moyen annuel par séance	386 166,00
Valeur moyenne annuelle par séance	1 129 678 048,34

Indicateurs	BRVM COMPOSITE
Ratio moyen de liquidité	12,89
Ratio moyen de satisfaction	79,25
Ratio moyen de tendance	615,02
Ratio moyen de couverture	16,26
Taux de rotation moyen du marché	0,11
Prime de risque du marché	4,88
Nombre de SGI participantes	32

**Définitions**

Volume moyen annuel par séance = Volume annuel échangé / nombre de séances  
 Valeur moyenne annuelle par séance = Valeur annuelle échangée / nombre de séances  
 Ratio moyen de liquidité = Moyenne des ratios de liquidité (Titres échangés / Volume des ordres de vente)  
 Ratio moyen de satisfaction = Moyenne des ratios de satisfaction (Titres échangés / Volume des ordres d'achat)  
 Ratio moyen de tendance = Moyenne des ratios de tendance (Volume des ordres d'achat / Volume des ordres de vente)  
 Ratio moyen de couverture = Moyenne des ratios de couverture (Volume des ordres de vente / Volume des ordres d'achat)  
 Taux moyen de rotation = moyenne des taux de rotation des actions cotées (volume transigé/capital flottante)  
 PER moyen du marché = moyenne des PER des actions cotées ayant un PER positif  
 Taux de rendement moyen = moyenne des taux de rendement des actions cotées ayant distribué un dividende  
 Taux de rentabilité moyen = moyenne des taux de rentabilité des actions cotées  
 Prime de risque du marché = (1 / le PER moyen du marché) - le taux de référence actuel des emprunts d'Etat

BOURSE REGIONALE DES VALEURS MOBILIERES  
 Siège Social : Abidjan - Côte d'Ivoire, 18 av. Joseph Anoma  
 Adresse : 01 BP 3802 Abidjan 01  
 Tel : +225 20 31 55 50 / +225 20 32 66 85  
 Fax : +225 20 32 66 84  
 E-mail : brvm@brvm.org Site web : www.brvm.org



**MARCHE DES ACTIONS**

Sect. Act. (*)	Symbole	Titre	Cours Précédent	Cours du jour		Variation jour	Séance de cotation		Cours Référence	Variation de l'année précédente	Dernier dividende payé		Rdt. Net	PER
				Ouv.	Clôt.		Volume	Valeur			Montant net	Date		
<b>COMPARTIMENT PRESTIGE</b>			<b>113,44</b>	<b>points</b>		<b>0,27 %</b>								
AGR	PALC	PALM CI	4 980	4 800	4 800	-3,61 %	5 471	26 266 500	4 800	-28,89 %	563,31	26-juil.-24	11,74 %	3,83
AGR	SPHC	SAPH CI	3 305	3 295	3 295	-0,30 %	175	571 425	3 295	40,21 %	64,80	12-août-24	1,97 %	13,51
DIS	TTLG	TOTALENERGIES MARKETING CI	2 400	2 400	2 450	2,08 %	26 440	66 321 390	2 450	36,11 %	176,00	21-sept.-23	7,18 %	17,71
DIS	TTLS	TOTALENERGIES MARKETING SN	2 290	2 290	2 300	0,44 %	806	1 851 040	2 300	-8,00 %	207,58	28-juin-24	9,03 %	18,82
FIN	ORGT	ORAGROUP TOGO	1 885	1 885	1 880	-0,27 %	84	157 945	1 880	-28,79 %	59,52	17-juil.-20	3,17 %	
FIN	SGBC	SOCIETE GENERALE COTE D'IVOIRE	20 300	20 300	20 325	0,12 %	943	19 142 745	20 325	26,64 %	1 553,85	25-juin-24	7,65 %	6,50
IND	NTLC	NESTLE CI	6 990	7 000	6 950	-0,57 %	1 906	13 314 250	6 950	-5,89 %	675,00	20-août-24	9,71 %	9,26
IND	SMBC	SMB CI	13 615	13 615	13 700	0,62 %	924	12 599 410	13 700	30,10 %	720,00	31-août-23	5,26 %	6,19
SPU	ONTBF	ONATEL BF	2 700	2 700	2 750	1,85 %	4 550	12 328 200	2 750	20,61 %	266,45	31-juil.-24	9,69 %	9,29
SPU	SNTS	SONATEL SN	22 450	22 305	22 500	0,22 %	9 309	210 352 985	22 500	25,14 %	1 575,00	17-mai-24	7,00 %	6,78
<b>TOTAL</b>							<b>50 608</b>	<b>362 905 890</b>						

<b>COMPARTIMENT PRINCIPAL</b>			<b>122,81</b>	<b>points</b>		<b>0,94 %</b>								
AGR	SCRC	SUCRIVOIRE	520	520	525	0,96 %	2 897	1 462 605	525	10,53 %	40,50	20-août-21	7,71 %	
AGR	SICC	SICOR CI	2 810	NC	NC	0,00 %			2 810	-7,11 %	1 919,00	25-sept.-00		14,14
AGR	SOGC	SOGB CI	3 900	3 860	3 710	-4,87 %	1 814	6 804 325	3 710	13,46 %	207,00	6-août-24	5,58 %	15,21
AUT	STAC	SETAO CI	710	NC	NC	0,00 %			710	-21,11 %	66,15	18-juil.-22	9,32 %	
DIS	ABJC	SERVAIR ABIDJAN CI	2 570	2 595	2 600	1,17 %	678	1 761 790	2 600	95,49 %	92,00	31-août-23	3,54 %	21,25
DIS	BNBC	BERNABE CI	1 455	1 455	1 450	-0,34 %	162	235 610	1 450	45,00 %	150,00	24-juil.-23	10,34 %	266,80
DIS	CFAC	CFAO MOTORS CI	680	680	685	0,74 %	2 230	1 500 920	685	-18,45 %	15,87	30-août-24	2,32 %	19,41
DIS	PRSC	TRACTAFRIC MOTORS CI	2 580	2 580	2 600	0,78 %	519	1 345 980	2 600	36,84 %	224,10	13-sept.-23	8,62 %	12,77
DIS	SHEC	VIVO ENERGY CI	910	905	910	0,00 %	567	515 340	910	15,19 %	53,00	28-déc.-23	5,82 %	14,29
FIN	BICC	BICI CI	10 000	10 000	10 750	7,50 %	11 017	110 170 750	10 750	43,52 %	540,90	27-juin-24	5,03 %	10,73
FIN	BOAB	BANK OF AFRICA BN	7 295	7 295	7 300	0,07 %	1 880	13 718 850	7 300	14,78 %	706,00	27-mai-24	9,67 %	6,88
FIN	BOABF	BANK OF AFRICA BF	3 655	3 925	3 900	6,70 %	3 636	13 974 170	3 900	-44,13 %	704,00	6-mai-24	18,05 %	2,95
FIN	BOAC	BANK OF AFRICA CI	8 200	8 200	8 300	1,22 %	1 872	15 363 990	8 300	20,38 %	684,00	29-avr.-24	8,24 %	6,37
FIN	BOAM	BANK OF AFRICA ML	1 445	1 530	1 535	6,23 %	40	61 250	1 535	4,07 %	144,00	21-mai-24	9,38 %	4,86
FIN	BOAN	BANK OF AFRICA NG	5 220	5 220	5 200	-0,38 %	1 598	8 324 765	5 200	-3,53 %	609,15	31-mai-24	11,71 %	6,71
FIN	BOAS	BANK OF AFRICA SENEGAL (v)	3 125	3 135	3 135	0,32 %	1	3 135	3 135	-2,03 %	300,00	27-juin-24	9,57 %	4,42
FIN	CBIBF	CORIS BANK INTERNATIONAL	10 000	10 000	10 000	0,00 %	1 920	19 184 190	10 000	7,53 %	790,00	5-juil.-24	7,90 %	4,98
FIN	ECOC	ECOBANK COTE D'IVOIRE	7 495	7 500	7 495	0,00 %	1 713	12 847 330	7 495	10,22 %	594,00	30-mai-24	7,93 %	8,58
FIN	ETIT	ECOBANK TRANS. INCORP. TG	17	17	16	-5,88 %	1 099 399	17 613 729	16	-15,79 %	0,60	8-juin-23	3,78 %	1,20
FIN	NSBC	NSIA BANQUE COTE D'IVOIRE	6 500	6 500	6 500	0,00 %	2 232	14 493 195	6 500	8,33 %	454,83	8-juil.-24	7,00 %	4,62
FIN	SAFC	SAFCA CI	965	965	965	0,00 %	20	19 300	965	-25,48 %	23,04	29-juil.-11		
FIN	SIBC	SOCIETE IVOIRIENNE DE BANQUE	6 145	6 155	6 000	-2,36 %	2 137	12 873 470	6 000	12,15 %	495,00	31-juil.-24	8,25 %	6,89
IND	CABC	SICABLE CI	990	990	990	0,00 %	20	19 800	990	-10,81 %	79,58	31-mai-24	8,04 %	4,10
IND	FTSC	FILTISAC CI	1 445	1 410	1 445	0,00 %	433	619 190	1 445	-21,47 %	235,00	30-juil.-21	16,26 %	6,63
IND	NEIC	NEI-CEDA CI	780	785	785	0,64 %	200	157 000	785	8,28 %	81,78	25-juin-24	10,42 %	8,59
IND	SEMC	EVIOSYS PACKAGING SIEM CI	700	SP	SP	0,00 %			700	0,00 %	14,00	28-déc.-21	2,00 %	7,40
IND	SIVC	AIR LIQUIDE CI	660	660	700	6,06 %	766	528 095	700	-15,66 %	63,00	29-sept.-17		6,83
IND	SLBC	SOLIBRA CI	83 250	SP	SP	0,00 %			83 250	-4,31 %	4 050,00	12-août-22	4,86 %	9,09

IND	STBC	SITAB CI	6 990	6 900	7 000	0,14 %	3 527	24 673 680	7 000	17,75 %	675,00	29-juil.-24	9,64 %	10,09
IND	UNLC	UNILEVER CI	5 960	5 960	5 960	0,00 %	1	5 960	5 960	19,20 %	1 233,00	9-juil.-12		
IND	UNXC	UNIWAX CI	425	425	425	0,00 %	202	85 850	425	-20,56 %	60,75	29-juil.-22	14,29 %	
SPU	CIEC	CIE CI	2 055	2 050	2 050	-0,24 %	3 008	6 167 730	2 050	20,59 %	171,00	30-juil.-24	8,34 %	10,80
SPU	ORAC	ORANGE COTE D'IVOIRE	14 500	14 860	14 880	2,62 %	1 460	21 590 460	14 880	36,51 %	780,00	3-juin-24	5,24 %	14,47
SPU	SDCC	SODE CI	5 985	5 985	5 970	-0,25 %	738	4 289 190	5 970	25,16 %	450,00	15-sept.-23	7,54 %	8,77
TRP	SDSC	AFRICA GLOBAL LOGISTICS CI	1 310	1 280	1 300	-0,76 %	11 402	14 952 210	1 300	-3,70 %	92,00	20-nov.-23	7,08 %	4,13
TRP	SVOC	MOVIS CI	2 395	SP	SP	0,00 %			2 395	0,00 %	270,00	5-juil.-99		
<b>TOTAL</b>							1 158 089	325 363 859						

**TOTAL**
**TOTAL - Marché des actions**

1 208 697 688 269 749

Secteurs d'activités (\*) : AGR = Agriculture, AUT = Autres Secteurs, DIS = Distribution, FIN = Finances, IND = Industrie, TRP = Transport, SPU = Services Publics

**MARCHE DES DROITS**

Symbole	Titre	Cours Précédent	Cours du jour		Variation jour	Séance de cotation		Cours Référence	Variation depuis l'origine	Parité	Période de négociation	
			Ouv.	Clôt.		Volume	Valeur				Début	fin

**TOTAL**
**TOTAL - Marché des droits**
**Légende:**

(d) Ex-dividende (V) Variation par rapport au cours de référence

Cours du jour: Ouv.: Ouverture Clôt.: Clôture Moy.: Moyen

Mentions : NC: Non Coté Ex-c: Ex-coupon Ex-d: Ex-droit SP: Suspendu Val-T: Valeur Théorique

PER = Cours / BNPA selon les données disponibles Rdt. Net: Rendement net (DNPA / Cours)

Comp.: 1 - Premier Compartiment 2 - Second Compartiment 3 - Compartiment de croissance

Ratio de liquidité = Titres échangés / Volume des ordres de vente

: Progression de l'indice sectoriel : Stabilité de l'indice sectoriel : Recul de l'indice sectorie

**MARCHE DES OBLIGATIONS**

Symbole	Titre	Valeur nominale	Cours Précédent	Cours du jour	Cours Référence	Séance de cotation	Coupon couru	Coupon d'intérêt	Période	Montant net	Eché.	Type Amort
<b>OBLIGATIONS D'ETAT</b>												
EOM.010	ETAT DU MALI 6,20 % 2022-2029	10 000	10 000	NC	10 000		447,21	A	620,00	9-déc.-24		ACD
EOM.011	ETAT DU MALI 6,40 % 2023-2030	10 000	10 000	NC	10 000		252,49	A	640,00	7-avr.-25		ACD
EOM.012	ETAT DU MALI 6,50 % 2023-2030	10 000	10 000	NC	10 000		56,99	A	650,00	28-juil.-25		ACD
EOM.013	ETAT DU MALI 6,50 % 2024-2034	10 000	10 000	NC	10 000		260,00	A	650,00	5-avr.-25		ACD
EOM.03	ETAT DU MALI 6,50 % 2018-2025	4 000	4 000	NC	4 000		232,45	A	260,00	7-oct.-24		AC
EOM.04	ETAT DU MALI 6,50% 2019-2027	6 000	6 000	6 000	6 000	4 000	24 000 000	A	390,00	12-juil.-25		AC
EOM.05	ETAT DU MALI 6,50% 2020-2028	8 000	8 000	NC	8 000		220,82	A	520,00	27-mars-25		ACD
EOM.06	ETAT DU MALI 6,50% 2020-2027	8 000	7 999	NC	7 999.20		385,76	A	520,00	2-déc.-24		AC
EOM.07	ETAT DU MALI 6.50% 2021-2031	8 750	8 750	NC	8 750		210,36	A	568,75	16-avr.-25		AC
EOM.08	ETAT DU MALI 6,20 % 2022-2032	10 000	10 000	NC	10 000		604,75	A	620,00	7-sept.-24		ACD
EOM.09	ETAT DU MALI 6,30% 2022-2032	10 000	9 800	NC	9 800		454,43	A	630,00	9-déc.-24		ACD
EOS.010	ETAT DU SENEGAL 6,15 % 2023-2030	10 000	10 000	NC	10 000		255,69	S	307,50	29-sept.-24		ACD
EOS.011	ETAT DU SENEGAL 6,35 % 2023-2033	10 000	10 000	NC	10 000		264,01	S	317,50	29-sept.-24		ACD
EOS.012	ETAT DU SENEGAL 6,15 % 2023-2028	10 000	9 500	NC	9 500		25,07	S	307,50	14-févr.-25		ACD
EOS.013	ETAT DU SENEGAL 6,30 % 2023-2030	10 000	9 850	NC	9 850		25,68	S	315,00	14-févr.-25		ACD
EOS.014	ETAT DU SENEGAL 6,50 % 2023-2033	10 000	10 000	NC	10 000		26,49	S	325,00	14-févr.-25		ACD
EOS.015	ETAT DU SENEGAL 6,25 % 2024-2029	10 000	9 850	NC	9 850		33,97	S	312,50	9-févr.-25		ACD
EOS.016	ETAT DU SENEGAL 6,45 % 2024-2031	10 000	10 000	NC	10 000		35,05	S	322,50	9-févr.-25		ACD
EOS.017	ETAT DU SENEGAL 6,65 % 2024-2034	10 000	10 000	NC	10 000		36,14	S	332,50	9-févr.-25		ACD
EOS.07	ETAT SENEGAL 6.30% 2015-2025	10 000	10 000	NC	10 000		165,70	S	317,59	25-nov.-24		ACD
EOS.08	ETAT DU SENEGAL 5,95% 2022-2034	10 000	10 000	NC	10 000		396,67	A	595,00	29-déc.-24		ACD
EOS.09	ETAT DU SENEGAL 6,00 % 2023-20	10 000	10 000	NC	10 000		249,46	S	300,00	29-sept.-24		ACD
TPBF.010	TPBF 6,50% 2020 - 2028	6 667	6 667	NC	6 666.68		190,76	S	216,67	20-sept.-24		ACD
TPBF.011	TPBF 6,50 % 2020-2028	6 668	6 667	NC	6 667.33		60,07	S	216,71	9-janv.-25		ACD
TPBF.012	TPBF 6.50% 2021-2031	10 000	9 850	NC	9 850		277,31	S	325,00	25-sept.-24		ACD
TPBF.013	TPBF 6,50 % 2021 - 2031	10 000	10 000	NC	10 000		95,38	S	325,00	6-janv.-25		ACD
TPBF.014	TPBF 6,30% 2022-2034	10 000	10 000	NC	10 000		309,86	S	315,00	1-sept.-24		ACD
TPBF.015	ETAT DU BURKINA 6,30 % 2022-2	10 000	9 899	NC	9 899		181,47	S	315,00	15-nov.-24		ACD
TPBF.016	ETAT DU BURKINA 6% 2023-2028	10 000	10 000	NC	10 000		81,52	S	300,00	10-janv.-25		ACD
TPBF.017	TPBF 6,30 % 2023-2030	10 000	10 000	NC	10 000		478,52	S	630,00	12-oct.-24		ACD
TPBF.018	TPBF 6,50% 2023-2033	10 000	9 900	NC	9 900		493,72	S	650,00	12-oct.-24		ACD
TPBF.04	TPBF 6.50% 2017-2027	10 000	10 000	NC	10 000		51,64	S	327,67	31-janv.-25		ACD
TPBF.05	TPBF 6,50% 2017-2024	10 000	10 000	NC	10 000		108,33	S	325,00	29-déc.-24		ACD
TPBF.06	TPBF 6.50% 2018-2025	10 000	9 850	NC	9 850		150,96	S	325,00	5-déc.-24		ACD
TPBF.07	TPBF 6,50% 2018- 2025	10 000	10 000	NC	10 000		187,23	S	325,00	15-nov.-24		AC
TPBF.08	TPBF 6,50% 2019-2027	10 000	10 000	NC	10 000		204,24	S	326,78	6-nov.-24		ACD
TPBF.09	TPBF 6,50% 2019 - 2027	10 000	10 900	NC	10 900		253,96	S	325,00	8-oct.-24		ACD
TPBJ.03	TPBJ 6,50% 2020-2028	10 000	10 000	NC	10 000		7,12	A	650,00	25-août-25		AC
TPBJ.04	TPBJ 5,50 % 2022-2037	10 000	10 000	NC	10 000		272,74	A	550,00	1-mars-25		AC
TPBJ.05	TPBJ 5,85 % 2022-2042	10 000	10 000	NC	10 000		290,10	A	585,00	1-mars-25		ACD
TPBJ.06	TPBJ 5,75% 2022-2037	10 000	10 000	NC	10 000		50,41	A	575,00	28-juil.-25		ACD
TPBJ.07	TPBJ 5,70% 2023-2030	10 000	10 000	NC	10 000		263,92	A	570,00	13-mars-25		AC
TPBJ.08	TPBJ 6,20% 2023-2038	10 000	10 000	NC	10 000		287,07	A	620,00	13-mars-25		AC
TPCI.017	TPCI 3% 2014-2024	10 000	10 000	NC	10 000		58,20	S	150,00	19-déc.-24		ACD
TPCI.019	TPCI 5.99% 2015-2025	10 000	9 850	NC	9 850		175,60	A	599,00	14-mai-25		ACD
TPCI.021	TPCI 6% 2016-2028	10 000	9 900	NC	9 900		235,07	A	600,00	8-avr.-25		ACD
TPCI.022	TPCI 5.90% 2016 - 2026	10 000	9 800	NC	9 800		121,23	A	590,00	15-juin-25		ACD
TPCI.023	TPCI 5.90% 2016-2026	10 000	10 000	NC	10 000		461,04	A	590,00	17-nov.-24		ACD
TPCI.024	TPCI 6.25% 2017-2029	10 000	10 000	NC	10 000		258,15	S	312,50	30-sept.-24		ACD
TPCI.025	TPCI 5,95% 2017-2024 A	10 000	10 000	NC	10 000		206,46	S	297,50	24-oct.-24		ACD
TPCI.026	TPCI 5,95% 2017-2024 B	10 000	10 000	NC	10 000		179,47	S	297,50	10-nov.-24		ACD
TPCI.027	TPCI 6% 2017-2025	10 000	10 250	NC	10 250		100,00	S	300,00	29-déc.-24		ACD
TPCI.028	TPCI 6% 2018 - 2026	10 000	10 000	NC	10 000		44,38	A	600,00	2-août-25		ACD
TPCI.029	TPCI 6% 2018-2026	10 000	9 700	NC	9 700		1 032,79	A	600,00	19-avr.-24		ACD
TPCI.030	TPCI 5,95% 2018-2025	3 000	3 000	NC	3 000		124,13	S	295,00	13-déc.-24		ACD
TPCI.031	TPCI 5,75% 2019 - 2026	10 000	10 230	NC	10 230		110,27	A	575,00	20-juin-25		ACD
TPCI.032	TPCI 2,23% 2019-2026	10 000		NC			42,77	A	223,00	20-juin-25		ACD

TPCI.033	TPCI 5.75% 2019-2026	4 000	4 160	NC	4 160	102,08	A	230,00	20-mars-25	ACD	
TPCI.034	TPCI 6% 2019-2029	6 250	6 188	NC	6 187.50	166,44	A	375,00	20-mars-25	ACD	
TPCI.035	TPCI 5,75% 2019 -2026	10 000	10 250	NC	10 250	77,19	A	575,00	11-juil.-25	ACD	
TPCI.036	TPCI 5,75% 2019- 2026	10 000	10 000	NC	10 000	12,60	A	575,00	21-août-25	ACD	
TPCI.037	TPCI 5,80% 2019-2026	6 000	5 940	NC	5 940	255,77	A	348,00	4-déc.-24	ACD	
TPCI.038	TPCI 5,75% 2019-2026	6 000	6 000	NC	6 000	253,57	A	345,00	4-déc.-24	ACD	
TPCI.039	TPCI 5,75% 2019 - 2026	6 000	6 420	NC	6 420	298,81	A	345,00	17-oct.-24	ACD	
TPCI.040	TPCI 5,75% 2019-2026	6 000	6 000	NC	6 000	218,69	A	345,00	10-janv.-25	ACD	
TPCI.041	TPCI 5,80% 2020-2027	10 000	10 000	NC	10 000	290,00	A	580,00	28-févr.-25	ACD	
TPCI.042	TPCI 5,90% 2020-2030	10 000	10 000	NC	10 000	294,19	A	590,00	28-févr.-25	ACD	
TPCI.043	TPCI 5,90% 2020 - 2030	10 000	10 000	NC	10 000	206,90	A	590,00	23-avr.-25	ACD	
TPCI.044	TPCI 5,80% 2020 - 2027	10 000	9 800	NC	9 800	203,40	A	580,00	23-avr.-25	ACD	
TPCI.045	TPCI 5,80% 2020 -2027	6 000	6 000	NC	6 000	70,55	A	348,00	16-juin-25	ACD	
TPCI.046	TPCI 5,90% 2020 - 2030	7 500	7 650	NC	7 650	89,71	A	442,50	16-juin-25	ACD	
TPCI.047	TPCI 5,80% 2020 - 2027	6 000	6 150	NC	6 150	88,80	A	438,00	16-juin-25	ACD	
TPCI.048	TPCI 5,80% 2020- 2027	6 000	5 940	NC	5 940	29,56	A	348,00	29-juil.-25	ACD	
TPCI.049	TPCI 5,90% 2020- 2030	7 500	7 564	NC	7 563.75	37,58	A	442,50	29-juil.-25	ACD	
TPCI.050	TPCI 5,90% 2020-2030	7 500	7 500	NC	7 500	1,21	A	442,50	28-août-25	ACD	
TPCI.051	TPCI 5,80 % 2020-2027	8 000	8 000	NC	8 000	420,90	A	464,00	2-oct.-24	ACD	
TPCI.052	TPCI 5,90 % 2020 -2030	8 750	8 750	NC	8 750	468,29	A	516,25	2-oct.-24	ACD	
TPCI.053	TPCI 5,80% 2020-2027	8 000	8 480	NC	8 480	387,93	A	464,00	28-oct.-24	ACD	
TPCI.054	TPCI 5,90% 2020-2030	8 750	8 575	NC	8 575	431,62	A	516,25	28-oct.-24	ACD	
TPCI.055	TPCI 5,80% 2020 -2027	8 000	8 400	NC	8 400	315,67	A	464,00	24-déc.-24	ACD	
TPCI.056	TPCI 5,90% 2020- 2030	8 750	9 450	NC	9 450	351,22	A	516,25	24-déc.-24	ACD	
TPCI.057	TPCI 5,80% 2020-2027	8 000	7 680	NC	7 680	358,78	A	464,00	20-nov.-24	ACD	
TPCI.058	TPCI 5,80% 2021-2028	8 000	8 000	NC	8 000	219,92	A	464,00	9-mars-25	ACD	
TPCI.059	TPCI 5,90% 2021-2031	8 750	9 056	NC	9 056.25	244,69	A	516,25	9-mars-25	ACD	
TPCI.060	TPCI 5,80% 2021-2028	10 000	10 000	NC	10 000	171,62	A	580,00	13-mai-25	ACD	
TPCI.061	TPCI 5,90% 2021-2031	10 000	10 050	NC	10 050	174,58	A	590,00	13-mai-25	ACD	
TPCI.062	TPCI 5,80 % 2021 -2028	8 000	7 920	NC	7 920	76,27	A	464,00	30-juin-25	ACD	
TPCI.063	TPCI 5,90% 2021 -2031	8 750	8 750	NC	8 750	84,86	A	516,25	30-juin-25	ACD	
TPCI.064	TPCI 5,80 % 2021 - 2028	8 000	8 000	NC	8 000	16,53	A	464,00	16-août-25	ACD	
TPCI.065	TPCI 5,90 % 2021-2031	10 000	10 700	NC	10 700	538,42	A	590,00	30-sept.-24	ACD	
TPCI.066	TPCI 5,90% 2021-2031	10 000	10 000	NC	10 000	480,38	A	590,00	5-nov.-24	ACD	
TPCI.067	TPCI 5,90 % 2021-2036	10 000	10 200	NC	10 200	414,29	A	590,00	16-déc.-24	ACD	
TPCI.068	TPCI 5,90 % 2022-2037	10 000	10 000	NC	10 000	338,52	A	590,00	1-févr.-25	ACD	
TPCI.069	TPCI 5,75 % 2022-2037	10 000	10 000	NC	10 000	252,05	A	575,00	22-mars-25	ACD	
TPCI.070	TPCI 5,75 % 2022-2037	10 000	10 300	NC	10 300	192,19	A	575,00	29-avr.-25	ACD	
TPCI.071	TPCI 5,65% 2022-2032	10 000	10 150	NC	10 150	116,10	A	565,00	15-juin-25	ACD	
TPCI.072	TPCI 5,65% 2022-2029	10 000	10 000	NC	10 000	47,99	A	565,00	29-juil.-25	ACD	
TPCI.073	TPCI 5,75% 2022-2032	10 000	10 500	NC	10 500	48,84	A	575,00	29-juil.-25	ACD	
TPCI.074	TPCI 5,85% 2022-2042	9 474	9 474	NC	9 473.68	47,07	A	554,21	29-juil.-25	ACD	
TPCI.075	TPCI 5,65% 2022-2029	10 000	10 700	NC	10 700	504,80	A	565,00	7-oct.-24	ACD	
TPCI.076	TPCI 5,75% 2022-2032	10 000	10 000	NC	10 000	513,73	A	575,00	7-oct.-24	ACD	
TPCI.077	TPCI (TAUX DE BASE + SPREAD) % 2022-2029	10 000	10 000	NC	10 000	38,89	T	198,75	11-nov.-24	ACD	
TPCI.078	TPCI 5,65% 2022-2029	10 000	10 000	NC	10 000	401,37	A	565,00	13-déc.-24	ACD	
TPCI.079	TPCI 5,75% 2023-2030	10 000	10 000	NC	10 000	287,50	A	575,00	28-févr.-25	ACD	
TPCI.080	TPCI 6% 2023-2030	10 000	10 000	NC	10 000	170,96	A	600,00	17-mai-25	ACD	
TPCI.081	TPCI 5,90% 2023-2028	10 000	10 500	NC	10 500	46,88	A	590,00	31-juil.-25	ACD	
TPCI.082	TPCI 6,00% 2023-2030	10 000	10 000	NC	10 000	47,67	A	600,00	31-juil.-25	ACD	
TPCI.083	TPCI 5,90 % 2023-2028	10 000	10 000	NC	10 000	519,07	A	590,00	12-oct.-24	ACD	
TPCI.084	TPCI 6,00 % 2023-2030	10 000	10 000	NC	10 000	527,87	A	600,00	12-oct.-24	ACD	
TPCI.085	TPCI 5,90 % 2023 - 2028	10 000	10 000	NC	10 000	417,51	A	590,00	14-déc.-24	ACD	
TPCI.086	TPCI 6,00 % 2023 - 2030	10 000	10 000	NC	10 000	424,59	A	600,00	14-déc.-24	ACD	
TPCI.087	TPCI 5,90% 2024-2029	10 000	10 000	NC	10 000	253,78	A	590,00	25-mars-25	ACD	
TPCI.088	TPCI 6,00% 2024-2031	10 000	10 000	NC	10 000	258,08	A	600,00	25-mars-25	ACD	
TPNE.01	TRESOR PUBLIC DU NIGER 6,50% 2019-2026	10 000	10 000	NC	10 000	274,25	A	650,00	28-mars-25	ACD	
TPNE.02	TRESOR PUBLIC DU NIGER 6,50% 2019 - 2026	10 000	10 000	NC	10 000	49,86	A	650,00	1-août-25	ACD	
TPNE.03	TRESOR PUBLIC DU NIGER 6,5% 2020-2027	6 000	6 000	NC	6 000	30,99	A	390,00	31-juil.-25	ACD	
TPNE.04	TRESOR PUBLIC DU NIGER 6,30% 2	8 750	8 750	NC	8 750	7,55	A	551,25	24-août-25	ACD	
TPNE.05	TPNE 6,15 % 2022-2034	10 000	10 000	NC	10 000	146,59	A	615,00	3-juin-25	ACD	
TPNE.06	TRESOR PUBLIC DU NIGER 6,15% 2022 - 2034	10 000	10 000	10 000	10 000	1 100	11 000 000	435,20	615,00	14-déc.-24	ACD
TPNE.07	TRESOR PUBLIC DU NIGER 6,25 % 2023-2028	10 000	10 000	NC	10 000	114,73	A	625,00	23-juin-25	ACD	

TPTG.O2	TPTG 6% 2022-2037	10 000	10 000	NC	10 000		470,49	A	600,00	16-nov.-24	ACD
<b>TOTAL</b>						5 100	35 000 000				
<b>OBLIGATIONS REGIONALES</b>											
BIDC.O4	BIDC-EBID 6.10% 2017-2027	3 750	3 750	NC	3 750		46,38	A	228,78	16-juin-25	ACD
BIDC.O5	BIDC-EBID 6,40% 2019-2026	10 000	10 000	NC	10 000		83,48	S	320,00	12-janv.-25	ACD
BIDC.O6	BIDC-EBID 6,50 % 2021-2028	8 000	8 000	NC	8 000		146,34	S	261,42	18-nov.-24	ACD
BIDC.O7	BIDC-EBID 5,90% 2022-2029	10 000	9 500	NC	9 500		130,57	S	295,00	9-déc.-24	ACD
CRRH.O10	CRRH-UEMOA 6,10% 2022-2037	10 000	9 980	NC	9 980		43,10	S	305,00	3-févr.-25	AC
CRRH.O2	CRRH-UEMOA 6.10% 2012-2024	10 000	9 800	NC	9 800		71,28	S	305,00	17-janv.-25	AC
CRRH.O4	CRRH-UEMOA 6% 2014-2024	10 000	10 000	NC	10 000		98,36	S	300,00	30-déc.-24	AC
CRRH.O5	CRRH-UEMOA 5.85% 2015-2025	10 000	10 000	NC	10 000		89,75	S	294,90	4-janv.-25	AC
CRRH.O6	CRRH-UEMOA 5.85% 2016-2026	10 000	10 000	NC	10 000		90,61	S	292,50	3-janv.-25	ACD
CRRH.O7	CRRH-UEMOA 5.95% 2017-2029	4 583	4 583	NC	4 583		77,07	S	136,35	17-nov.-24	AC
CRRH.O8	CRRH-UEMOA 5.95% 2018-2030	5 417	5 417	NC	5 416.67		60,76	S	161,15	21-déc.-24	AC
CRRH.O9	CRRH-UEMOA 6.05% 2018-2033	6 333	6 333	NC	6 333		72,24	S	191,58	21-déc.-24	AC
<b>TOTAL</b>						0	0				
<b>OBLIGATIONS PRIVEES</b>											
FBOARD.O1	FCTC BOAD DOLI-P 6,10% 2023-2030	8 200	8 200	NC	8 200		222,01	S	252,16	20-sept.-24	AC
FDINBF.O1	FIDELIS FINANCE CAP25 7,00% 2023-2028	10 000	10 000	NC	10 000		181,58	S	330,80	20-nov.-24	ACD
FEPTC.O1	FCTC EPT 7 % 2023-2030	10 000	9 943	NC	9 943		3,73	T	171,50	27-nov.-24	ACD
FEPTC.O2	FCTC EPT 7,25 % 2023-2033	10 000	10 000	NC	10 000		3,86	T	177,63	27-nov.-24	ACD
FEPTC.O3	FCTC EPT 7,50% 2023-2038	10 000		NC			3,99	T	183,75	27-nov.-24	ACD
FNSBC.O1	FCTC NSIA BANQUE 7 % 2020-2025	1 667	1 667	NC	1 666.66		22,99	T	28,58	16-sept.-24	ACD
FORBT.O1	FCTC ORABANK 7 % 2021-2026	5 556	6 056	NC	6 055.55		64,21	T	95,28	28-sept.-24	ACD
FSNTS.O1	FCTC SONATEL C-1 6,40 % 2023-2	10 000	9 840	NC	9 840		67,03	S	300,80	19-janv.-25	AC
FSNTS.O2	FCTC SONATEL C-2 6,60 % 2023-2	10 000	10 000	NC	10 000		69,12	S	310,20	19-janv.-25	AC
FTIMC.O1	FCTC TEYLIOM IMMO 7 % 2021-2028	6 667	6 667	NC	6 666.66		101,90	T	114,33	8-sept.-24	ACD
ORGT.O2	ORAGROUP SA 7,15% 2021-2028	9 000	9 675	NC	9 675		219,77	S	321,75	26-oct.-24	ACD
PADS.O3	PAD 6,60% 2020-2027	7 000	7 000	NC	7 000		166,62	S	231,00	19-oct.-24	ACD
PTRC.O1	PETRO IVOIRE 6,80% 2022-2029	10 000	10 000	NC	10 000		136,56	S	333,20	15-déc.-24	ACD
SNLC.O1	SENELEC 6,50% 2018-2025	2 000	2 000	2 000	2 000	2	4 000	S	65,00	27-sept.-24	AC
SNTS.O2	SONATEL 6,50% 2020-2027	6 000	5 550	NC	5 550		44,19	S	184,81	16-janv.-25	ACD
<b>TOTAL</b>						2	4 000				
<b>SUKUK ET TITRES ASSIMILES</b>											
SUKSN.S2	SUKUK SN 6% 2016-2026	10 000	10 750	NC	10 750		56,67	S	306,67	26-janv.-25	ACD
SUKTG.S1	SUKUK TG 6.5% 2016-2026	10 000	10 750	NC	10 750		24,65	S	377,99	17-févr.-25	ACD
<b>TOTAL</b>						0	0				
<b>TOTAL - Marché des obligations</b>						5 102	35 004 000				

Légende :  
 (#) (\*) Ex-Coupon couru (#)Cours de référence amorti / Coupon couru Ex-c (#)Ex-marge de profits  
 Cours du jour: Ouv.: Ouverture Clôt.: Clôture Moy.: Moyen  
 Type Amort: Type d'Amortissement IF: In Fine AC: Amortissement Constant AD: Amortissement Dégressif ACD: Amortissement Constant Différé  
 Période: Périodicité de paiement des coupons A: Annuelle S: Semestrielle T: Trimestrielle  
 Eché.: Échéance de paiement des intérêts  
 Mentions: NC: Non Coté Ex-c: Ex-coupon ou Ex-droit SP: Suspendu

## INFORMATIONS

### OPERATIONS EN COURS

Emetteur	Opération
TPBF	Première cotation - TPBF 6,30% 2024-2029 & TPBF 6,55% 2024-2031- Première cotation le 10 septembre 2024
ETAT DU MALI	Première cotation - ETAT DU MALI 3% 2024-2031- Première cotation le 11 septembre 2024
SMB	Paiement de dividendes de 1 080 F CFA net par action, le 30/09/2024
BANK OF AFRICA NG	Augmentation de capital par incorporation de réserves et de primes
BANK OF AFRICA BN	Augmentation de capital par incorporation de réserves et de primes
BANK OF AFRICA SN	Augmentation de capital par incorporation de réserves
BANK OF AFRICA ML	Augmentation de capital par incorporation de réserves et de primes
BANK OF AFRICA BF	Augmentation de capital par incorporation de réserves et de primes
CFAO MOTORS CI	Paiement de dividendes de 15,87 F CFA net par action, le 30/08/2024
SODECI	Paiement de dividendes de 481,5 F CFA net par action, le 25/09/2024

**AVIS**

Entité	N°	Nature	Objet
--------	----	--------	-------

**COMMUNIQUES**

Emetteur	N°	Nature	Objet
----------	----	--------	-------

**QUANTITES RESIDUELLES**
**MARCHE DES ACTIONS**

Symbole	Titre	Quantité résiduelle à l'achat	Cours Achat / Vente		Quantité résiduelle à la vente	Cours de Référence
ABJC	SERVAIR ABIDJAN CI	621	2,600	/ 2,650	10	2 600
BICC	BICI CI	990	10,000	/		10 750
BNBC	BERNABE CI	30	1,360	/ 1,450	127	1 450
BOAB	BANK OF AFRICA BN	3	7,295	/ 7,310	110	7 300
BOABF	BANK OF AFRICA BF	758	3,900	/ 3,925	294	3 900
BOAC	BANK OF AFRICA CI	18	8,120	/ 8,300	337	8 300
BOAM	BANK OF AFRICA ML	306	Marché	/		1 535
BOAN	BANK OF AFRICA NG	145	5,195	/ 5,200	657	5 200
BOAS	BANK OF AFRICA SENEGAL	29	Marché	/		3 135
CABC	SICABLE CI	7	990	/ 995	492	990
CBIBF	CORIS BANK INTERNATIONAL	24	9,815	/ 10,000	1 894	10 000
CFAC	CFAO MOTORS CI	3 974	680	/ 685	48 864	685
CIEC	CIE CI	10	2,045	/ 2,050	866	2 050
ECOC	ECOBANK COTE D'IVOIRE	10	7,450	/ 7,495	220	7 495
ETIT	ECOBANK TRANS. INCORP. TG		/	Marché	1 263 580	16
FTSC	FILTISAC CI	970	1,435	/ 1,445	373	1 445
NEIC	NEI-CEDA CI	124	765	/ 785	4 560	785
NSBC	NSIA BANQUE COTE D'IVOIRE	39	6,470	/ 6,500	4 186	6 500
NTLC	NESTLE CI	1	6,950	/ 6,990	37	6 950
ONTBF	ONATEL BF	11	2,700	/ 2,750	3 485	2 750
ORAC	ORANGE COTE D'IVOIRE	352	14,650	/ 14,880	1 491	14 880
ORGT	ORAGROUP TOGO		/	1,880	164	1 880
PALC	PALM CI	7	4,790	/ 4,995	20	4 800
PRSC	TRACTAFRIC MOTORS CI	51	2,580	/ 2,600	431	2 600
SAFC	SAFCA CI		/	965	243	965
SCRC	SUCRIVOIRE	10	505	/ 525	634	525
SDCC	SODE CI	49	5,700	/ 5,970	9	5 970
SDSC	AFRICA GLOBAL LOGISTICS CI	5	1,280	/ 1,300	109	1 300
SEMC	EVIOSYS PACKAGING SIEM CI		/			700
SGBC	SOCIETE GENERALE COTE D'IVOIRE	10	20,295	/ 20,325	10	20 325
SHEC	VIVO ENERGY CI	34	905	/ 910	105	910
SIBC	SOCIETE IVOIRIENNE DE BANQUE	11	5,980	/ 6,000	732	6 000
SICC	SICOR CI	66	2,810	/		2 810
SIVC	AIR LIQUIDE CI	37	655	/ 700	451	700
SLBC	SOLIBRA CI		/			83 250
SMBC	SMB CI	52	13,700	/ 13,790	80	13 700
SNTS	SONATEL SN	30	22,310	/ 22,500	2 172	22 500
SOGC	SOGB CI	20	3,710	/ 3,890	94	3 710
SPHC	SAPH CI	10	3,200	/ 3,295	100	3 295
STAC	SETAO CI	120	685	/ 710	10	710
STBC	SITAB CI	133	6,900	/ 7,000	1 619	7 000
SVOC	MOVIS CI		/			2 395
TTLC	TOTALENERGIES MARKETING CI	662	2,450	/ 2,550	200	2 450
TTLS	TOTALENERGIES MARKETING SN	1 224	2,300	/ 2,310	5	2 300
UNLC	UNILEVER CI	9	5,960	/ 6,405	1	5 960
UNXC	UNIWAX CI	1	410	/ 420	130	425



**QUANTITES RESIDUELLES**

**MARCHE DES DROITS**

Symbole	Titre	Quantité résiduelle à l'achat	Cours Achat / Vente	Quantité résiduelle à la vente	Cours de Référence
---------	-------	-------------------------------	---------------------	--------------------------------	--------------------

**QUANTITES RESIDUELLES**
**MARCHE DES OBLIGATIONS**

Symbole	Titre	Quantité résiduelle à l'achat	Cours Achat / Vente		Quantité résiduelle à la vente	Cours de Référence
FBOAD.01	FCTC BOAD DOLI-P 6,10% 2023-2030		/	8,200	309	8 200
FDFINBF.01	FIDELIS FINANCE CAP25 7,00% 2023-2028		/			10 000
FEPTC.01	FCTC EPT 7 % 2023-2030		/			9 943
FEPTC.02	FCTC EPT 7,25 % 2023-2033	50	9,900	/	10,000	10 000
FEPTC.03	FCTC EPT 7,50% 2023-2038	100	9,900	/		10 000
FNSBC.01	FCTC NSIA BANQUE 7 % 2020-2025	373	1,666.66	/	1,783.33	1 667
PTRC.01	PETRO IVOIRE 6,80% 2022-2029		/	10,100	60	10 000
SNLC.01	SENELEC 6,50% 2018-2025		/	2,000	104	2 000
SNTS.02	SONATEL 6,50% 2020-2027		/			5 550
FORBT.01	FCTC ORABANK 7 % 2021-2026		/	5,601.66	6 300	6 056
FSNTS.01	FCTC SONATEL C-1 6,40 % 2023-2		/			9 840
FSNTS.02	FCTC SONATEL C-2 6,60 % 2023-2		/			10 000
FTIMC.01	FCTC TEYLIMOM IMMO 7 % 2021-2028	77	6,666.66	/	7,133.33	3 947
ORGT.02	ORAGROUP SA 7,15% 2021-2028	110	9,000	/	9,675	1 775
PADS.03	PAD 6,60% 2020-2027		/	7,000	147	7 000
EOM.010	ETAT DU MALI 6,20 % 2022-2029		/			10 000
EOM.011	ETAT DU MALI 6,40 % 2023-2030		/			10 000
EOM.012	ETAT DU MALI 6,50 % 2023-2030		/			10 000
EOM.013	ETAT DU MALI 6,50 % 2024-2034		/	10,000	10 000	10 000
EOM.03	ETAT DU MALI 6,50 % 2018-2025		/	3,840	1 000	4 000
EOM.04	ETAT DU MALI 6,50% 2019-2027		/			6 000
TPTG.02	TPTG 6% 2022-2037		/	10,000	860	10 000
TPNE.02	TRESOR PUBLIC DU NIGER 6,50% 2019 - 2026		/	9,900	914	10 000
TPNE.03	TRESOR PUBLIC DU NIGER 6,5% 2020-2027		/	5,760	365	6 000
TPNE.04	TRESOR PUBLIC DU NIGER 6,30% 2		/			8 750
TPNE.05	TPNE 6,15 % 2022-2034		/			10 000
TPNE.06	TRESOR PUBLIC DU NIGER 6,15% 2022 - 2034		/			10 000
TPNE.07	TRESOR PUBLIC DU NIGER 6,25 % 2023-2028		/	10,000	100	10 000
TPCI.084	TPCI 6,00 % 2023-2030		/	10,000	98	10 000
TPCI.085	TPCI 5,90 % 2023 - 2028		/			10 000
TPCI.086	TPCI 6,00 % 2023 - 2030		/	10,000	147	10 000
TPCI.087	TPCI 5,90% 2024-2029		/			10 000
TPCI.088	TPCI 6,00% 2024-2031		/	10,000	147	10 000
TPNE.01	TRESOR PUBLIC DU NIGER 6,50% 2019-2026		/	9,250	23	10 000
TPCI.078	TPCI 5,65% 2022-2029		/			10 000
TPCI.079	TPCI 5,75% 2023-2030		/	9,900	70	10 000
TPCI.080	TPCI 6% 2023-2030		/	10,000	5 148	10 000
TPCI.081	TPCI 5,90% 2023-2028		/			10 500
TPCI.082	TPCI 6,00% 2023-2030		/			10 000
TPCI.083	TPCI 5,90 % 2023-2028		/			10 000
TPCI.072	TPCI 5,65% 2022-2029		/			10 000
TPCI.073	TPCI 5,75% 2022-2032		/			10 500
TPCI.074	TPCI 5,85% 2022-2042		/			9 474
TPCI.075	TPCI 5,65% 2022-2029		/			10 700
TPCI.076	TPCI 5,75% 2022-2032		/			10 000
TPCI.077	TPCI (TAUX DE BASE + SPREAD) % 2022-2029		/			10 000
TPCI.066	TPCI 5,90% 2021-2031		/			10 000
TPCI.067	TPCI 5,90 % 2021-2036		/			10 200
TPCI.068	TPCI 5,90 % 2022-2037		/	10,000	4	10 000
TPCI.069	TPCI 5,75 % 2022-2037		/	10,000	2	10 000

TPCI.070	TPCI 5,75 % 2022-2037			/	9,800	2 000	10 300
TPCI.071	TPCI 5,65% 2022-2032			/			10 150
TPCI.060	TPCI 5,80% 2021-2028			/			10 000
TPCI.061	TPCI 5,90% 2021-2031			/			10 050
TPCI.062	TPCI 5,80 % 2021 -2028			/			7 920
TPCI.063	TPCI 5,90% 2021 -2031			/			8 750
TPCI.064	TPCI 5,80 % 2021 - 2028			/			8 000
TPCI.065	TPCI 5,90 % 2021-2031			/			10 700
TPCI.054	TPCI 5,90% 2020-2030			/			8 575
TPCI.055	TPCI 5,80% 2020 -2027			/			8 400
TPCI.056	TPCI 5,90% 2020- 2030			/			9 450
TPCI.057	TPCI 5,80% 2020-2027			/			7 680
TPCI.058	TPCI 5,80% 2021-2028			/			8 000
TPCI.059	TPCI 5,90% 2021-2031			/			9 056
TPCI.048	TPCI 5,80% 2020- 2027			/			5 940
TPCI.049	TPCI 5,90% 2020- 2030			/			7 564
TPCI.050	TPCI 5,90% 2020-2030			/			7 500
TPCI.051	TPCI 5,80 % 2020-2027			/			8 000
TPCI.052	TPCI 5,90 % 2020 -2030			/			8 750
TPCI.053	TPCI 5,80% 2020-2027			/			8 480
TPCI.042	TPCI 5,90% 2020-2030			/			10 000
TPCI.043	TPCI 5,90% 2020 - 2030			/	10,000	54	10 000
TPCI.044	TPCI 5,80% 2020 - 2027			/	9,800	135	9 800
TPCI.045	TPCI 5,80% 2020 -2027			/			6 000
TPCI.046	TPCI 5,90% 2020 - 2030			/			7 650
TPCI.047	TPCI 5,80% 2020 - 2027			/			6 150
TPCI.036	TPCI 5,75% 2019- 2026			/			10 000
TPCI.037	TPCI 5,80% 2019-2026			/	6,300	9	5 940
TPCI.038	TPCI 5,75% 2019-2026	6	6,000	/			6 000
TPCI.039	TPCI 5,75% 2019 - 2026			/			6 420
TPCI.040	TPCI 5,75% 2019-2026			/			6 000
TPCI.041	TPCI 5,80% 2020-2027			/			10 000
TPCI.030	TPCI 5,95% 2018-2025			/			3 000
TPCI.031	TPCI 5,75% 2019 - 2026			/			10 230
TPCI.032	TPCI 2,23% 2019-2026			/			10 000
TPCI.033	TPCI 5.75% 2019-2026			/			4 160
TPCI.034	TPCI 6% 2019-2029			/			6 188
TPCI.035	TPCI 5,75% 2019 -2026			/			10 250
TPCI.024	TPCI 6.25% 2017-2029			/			10 000
TPCI.025	TPCI 5,95% 2017-2024 A			/			10 000
TPCI.026	TPCI 5,95% 2017-2024 B			/			10 000
TPCI.027	TPCI 6% 2017-2025			/			10 250
TPCI.028	TPCI 6% 2018 - 2026			/			10 000
TPCI.029	TPCI 6% 2018-2026			/			9 700
TPBJ.08	TPBJ 6,20% 2023-2038			/			10 000
TPCI.017	TPCI 3% 2014-2024			/			10 000
TPCI.019	TPCI 5.99% 2015-2025	17	9,850	/	10,000	17	9 850
TPCI.021	TPCI 6% 2016-2028			/			9 900
TPCI.022	TPCI 5.90% 2016 - 2026			/	10,000	11	9 800
TPCI.023	TPCI 5.90% 2016-2026			/			10 000
TPBF.09	TPBF 6,50% 2019 - 2027			/	11,000	531	10 900
TPBJ.03	TPBJ 6,50% 2020-2028			/	10,000	42	10 000
TPBJ.04	TPBJ 5,50 % 2022-2037			/			10 000
TPBJ.05	TPBJ 5,85 % 2022-2042			/	9,900	135	10 000
TPBJ.06	TPBJ 5,75% 2022-2037			/	10,000	995	10 000

TPBJ.07	TPBJ 5,70% 2023-2030	/			10 000
TPBF.018	TPBF 6,50% 2023-2033	/	9,950	36	9 900
TPBF.04	TPBF 6.50% 2017-2027	/	10,000	119	10 000
TPBF.05	TPBF 6,50% 2017-2024	/	10,000	21	10 000
TPBF.06	TPBF 6.50% 2018-2025	/			9 850
TPBF.07	TPBF 6,50% 2018- 2025	/			10 000
TPBF.08	TPBF 6,50% 2019-2027	/	9,600	198	10 000
TPBF.012	TPBF 6.50% 2021-2031	/			9 850
TPBF.013	TPBF 6,50 % 2021 - 2031	/			10 000
TPBF.014	TPBF 6,30% 2022-2034	/	9,600	1 030	10 000
TPBF.015	ETAT DU BURKINA 6,30 % 2022-2	/	9,600	170	9 899
TPBF.016	ETAT DU BURKINA 6% 2023-2028	/			10 000
TPBF.017	TPBF 6,30 % 2023-2030	/	10,000	300	10 000
EOS.017	ETAT DU SENEGAL 6,65 % 2024-2034	/			10 000
EOS.07	ETAT SENEGAL 6.30% 2015-2025	/	10,000	3	10 000
EOS.08	ETAT DU SENEGAL 5,95% 2022-2034	/	10,000	219	10 000
EOS.09	ETAT DU SENEGAL 6,00 % 2023-20	/	10,000	164	10 000
TPBF.010	TPBF 6,50% 2020 - 2028	/	6,400.01	210	6 667
TPBF.011	TPBF 6,50 % 2020-2028	/	6,668	579	6 667
EOS.011	ETAT DU SENEGAL 6,35 % 2023-2033	/	10,000	202	10 000
EOS.012	ETAT DU SENEGAL 6,15 % 2023-2028	/			9 500
EOS.013	ETAT DU SENEGAL 6,30 % 2023-2030	/	9,850	124	9 850
EOS.014	ETAT DU SENEGAL 6,50 % 2023-2033	/			10 000
EOS.015	ETAT DU SENEGAL 6,25 % 2024-2029	/			9 850
EOS.016	ETAT DU SENEGAL 6,45 % 2024-2031	/	10,000	200	10 000
EOM.05	ETAT DU MALI 6,50% 2020-2028	/	8,000	250	8 000
EOM.06	ETAT DU MALI 6,50% 2020-2027	/	8,000	951	7 999
EOM.07	ETAT DU MALI 6.50% 2021-2031	/	8,750	268	8 750
EOM.08	ETAT DU MALI 6,20 % 2022-2032	/	10,000	122	10 000
EOM.09	ETAT DU MALI 6,30% 2022-2032	/			9 800
EOS.010	ETAT DU SENEGAL 6,15 % 2023-2030	/	10,000	95	10 000
BIDC.04	BIDC-EBID 6.10% 2017-2027	/	3,750	476	3 750
BIDC.05	BIDC-EBID 6,40% 2019-2026	/	9,600	105	10 000
BIDC.06	BIDC-EBID 6,50 % 2021-2028	/	7,680	200	8 000
BIDC.07	BIDC-EBID 5,90% 2022-2029	/	9,500	10 514	9 500
CRRH.010	CRRH-UEMOA 6,10% 2022-2037	/	Marché	91	9 980
CRRH.02	CRRH-UEMOA 6.10% 2012-2024	/			9 800
CRRH.04	CRRH-UEMOA 6% 2014-2024	/			10 000
CRRH.05	CRRH-UEMOA 5.85% 2015-2025	/	10,000	40	10 000
CRRH.06	CRRH-UEMOA 5.85% 2016-2026	/			10 000
CRRH.07	CRRH-UEMOA 5.95% 2017-2029	/	4,583	1 100	4 583
CRRH.08	CRRH-UEMOA 5.95% 2018-2030	/			5 417
CRRH.09	CRRH-UEMOA 6.05% 2018-2033	/			6 333

**SUKUK ET TITRES ASSIMILES**

Symbole	Titre	Quantité résiduelle à l'achat	Cours Achat / Vente	Quantité résiduelle à la vente	Cours de Référence
SUKSN.S2	SUKUK SN 6% 2016-2026		/		10 750
SUKTG.S1	SUKUK TG 6.5% 2016-2026		/		10 750

**CALENDRIER DES ASSEMBLEES GENERALES**
**ANNEE : 2024**

Société	Nature	Date	Heure	Lieu
SOLIBRA	Extraordinaire	11/09/2024	09:30:00	Espace Latrille Event sis à Cocody Boulevard Latrille, Carrefour Duncan, salle Félix Houphouët Boigny
UNILEVER CI	Ordinaire	06/09/2024	09:00:00	Salle Tamarin de l'Hôtel Azalai sis à Abidjan Marcory Boulevard Valery Giscard d'Estaing
SUCRIVOIRE	Mixte	26/08/2024	09:30:00	VISIOCONFERENCE
BANK OF AFRICA NG	Extraordinaire	22/08/2024	10:00:00	Centre de Formation de la BOA-NIGER (sise à BOA-Siège)
BANK OF AFRICA BN	Extraordinaire	20/08/2024	10:00:00	NOVOTEL, salle Baobab 2 & 3 à Cotonou
BANK OF AFRICA SN	Extraordinaire	16/08/2024	09:30:00	3ème Etage Immeuble Elan I, Almadies, Zone 12, Route de Ngor à Dakar
BANK OF AFRICA BF	Extraordinaire	13/08/2024	10:00:00	Hôtel BRAVIA à la Salle LAAFI
BANK OF AFRICA ML	Extraordinaire	13/08/2024	09:30:00	Immeuble BANK OF AFRICA, Avenue du Mali, Quartier ACI 2000
AIR LIQUIDE CI	Mixte	22/07/2024	14:00:00	SALLE DE CONFÉRENCE DE LA CRRAE-UMOA, à Abidjan
VIVO ENERGY CI	Ordinaire	28/06/2024	09:30:00	Espace Crystal situé à Marcory zone 4C, 805 rue Chevalier de Clieu non loin des Sapeurs Pompiers
SODECI	Ordinaire	27/06/2024	08:30:00	VISIOCONFERENCE
SERVAIR ABIDJAN CI	Ordinaire	27/06/2024	11:00:00	Salle JEWELS de la CGECI sise au Plateau, Avenue Lamblin
UNIWAX CI	Ordinaire	27/06/2024	09:00:00	Espace Latrille Events, sis à Abidjan, Cocody II-Plateaux (Carrefour Duncan)
CFAO MOTORS CI	Mixte	27/06/2024	09:00:00	Siège social sis à Abidjan, 117, Boulevard de Marseille
CIE CI	Ordinaire	26/06/2024	10:00:00	Visioconférence
SAFCA CI	Ordinaire	25/06/2024	10:00:00	Siège de la société, sis à Abidjan, 1, Rue des Carrossiers, Zone 3 C (Face SOCOCE Treichville)
ORAGROUP	Mixte	25/06/2024	10:00:00	Hôtel 2 Février situé à Place de l'indépendance BP 131 Lomé
ONATEL BF	Ordinaire	24/06/2024	10:30:00	ROYAL BEACH HÔTEL, OUAGADOUGOU-BURKINA FASO
SITAB	Ordinaire	21/06/2024	10:00:00	SALLE JEWELS de la CGECI (Plateau)
TRACTAFRIC CI	Ordinaire	21/06/2024	10:00:00	Hôtel AZALAI ABIDJAN
TOTAL	Mixte	21/06/2024	10:00:00	Radisson Blu Hotel Abidjan Airport sis au boulevard de l'Aéroport Abidjan, Port Bouët
FILTISAC CI	Ordinaire	20/06/2024	10:00:00	Espace Latrille Events - Salle KOSSIA, II-Plateaux Boulevard Latrille, Abidjan - Cocody
BERNABE CI	Ordinaire	20/06/2024	10:00:00	ABIDJAN, salle de conférence GEWELS de la Maison du Patronat Ivoirien (CGECI) au Plateau
SMB	Ordinaire	14/06/2024	09:30:00	Amphithéâtre de la CGECI (La Maison de l'Entreprise) sis à Abidjan-Plateau, à l'Angle du Boulevard de la République et de l'Avenue Lamblin
MOVIS CI	Extraordinaire	14/06/2024	10:45:00	Siège social de MOVIS CI (Situé à Vridi, zone Industrielle, dans la Rue des Conteneurs)
MOVIS CI	Ordinaire	14/06/2024	09:30:00	Siège social de MOVIS CI (Situé à Vridi, en zone Industrielle, dans la Rue des Conteneurs)
PALM CI	Ordinaire	13/06/2024	09:00:00	VISIOCONFERENCE
NESTLE CI	Ordinaire	11/06/2024	10:00:00	Espace CRYSTAL, situé à Abidjan, Zone 4 C, 08 Rue du Chevalier de Clieu « Salle DIAMANT »
ECOBANK TG	Mixte	06/06/2024	10:00:00	Salle de conférence du Centre Panafricain Ecobank, 2365, Boulevard du Mono, Lomé, Togo
SAPH CI	Ordinaire	04/06/2024	09:00:00	VISIOCONFERENCE
SIB	Mixte	04/06/2024	10:00:00	CRRAE-UMOA (Abidjan - Plateau Angle Boulevard Botreau Roussel, Rue Privée CRRAE-UMOA)
SOLIBRA	Ordinaire	31/05/2024	09:30:00	Espace LATRILLE EVENTS, Cocody Boulevard Latrille, Carrefour Duncan
SETAO CI	Ordinaire	30/05/2024	10:00:00	Hôtel TIAMA (salon EBENE)
TOTAL SENEGAL S.A.	Ordinaire	29/05/2024	10:00:00	Hôtel Radisson Blu Dakar
NEI-CEDA CI	Ordinaire	28/05/2024	10:00:00	Hôtel TIAMA, Abidjan - Plateau
SGB CI	Mixte	28/05/2024	09:00:00	Espace Latrille Events, sis à Abidjan Commune de Cocody, aux Deux-Plateaux Boulevard Latrille
BICI CI	Ordinaire	27/05/2024	10:00:00	Auditorium de la Maison des Entreprises (CGECI) sise au Plateau
BICI CI	Extraordinaire	27/05/2024	11:30:00	Auditorium de la Maison des Entreprises (CGECI) sise au Plateau
SOGB	Ordinaire	24/05/2024	10:30:00	Immeuble CRRAE - UEMOA sis à Abidjan Plateau

NSBC	Ordinaire	23/05/2024	10:30:00	Amphithéâtre de la Caisse de Retraite par Répartition avec Epargne de l'UMOA (CRRAE-UMOA), sis à Abidjan-Plateau, boulevard Botreau ROUSSEL
ECOBANK CI	Ordinaire	25/04/2024	10:00:00	Hôtel Radisson Blu, sis à Abidjan Port-Bouët, route de l'Aéroport International Félix Houphouët Boigny
SONATEL	Ordinaire	25/04/2024	10:00:00	PAR VISIOCONFERENCE dans ses locaux situés au Technopole à Dakar
BANK OF AFRICA ML	Ordinaire	23/04/2024	09:30:00	Siège de la banque à l'Immeuble BANK OF AFRICA, Avenue du Mali, Quartier ACI 2000
BANK OF AFRICA SN	Ordinaire	18/04/2024	09:30:00	Immeuble Elan II au 2ème Etage, Almadies, Zone 12, Route de Ngor à Dakar
ORANGE CI	Ordinaire	16/04/2024	10:00:00	Siège de la société, sis à Abidjan, Cocody Riviera Golf, Boulevard de France, Immeuble Orange Village
BANK OF AFRICA BN	Ordinaire	12/04/2024	09:00:00	Hôtel Golden Tulip à Cotonou
CORIS BANK INTERNATIONAL	Ordinaire	12/04/2024	09:00:00	Sopatel Hôtel Silmandé
SICABLE	Ordinaire	05/04/2024	10:00:00	Hôtel TIAMA, ABIDJAN
BANK OF AFRICA NG	Ordinaire	04/04/2024	10:00:00	Centre de Formation de BOA-NIGER (BOA-Siège)
BANK OF AFRICA BF	Ordinaire	28/03/2024	10:00:00	Salle WANGO I à l'hôtel LANCASTER (EX LAICO HOTEL) OUAGA 2000
BANK OF AFRICA CI	Ordinaire	28/03/2024	10:00:00	Salle Fromager de l'hôtel IVOTEL du Plateau (10ème étage)
AIR LIQUIDE CI	Ordinaire	10/01/2024	10:00:00	Salle de conférence de la CRRAE-UMOA

# L'actualité de la BRVM sur nos plateformes digitales

## Infos BRVM

Pour recevoir les informations boursières par SMS, souscrivez :



Côte d'Ivoire : \*430#  
Bénin : \*430\*15#



Côte d'Ivoire : #139#  
Burkina Faso : \*310#



Côte d'Ivoire : \*431#  
Niger : \*512\*9#  
Togo : \*310#

## Site web

[www.brvm.org](http://www.brvm.org)



## Application Mobile

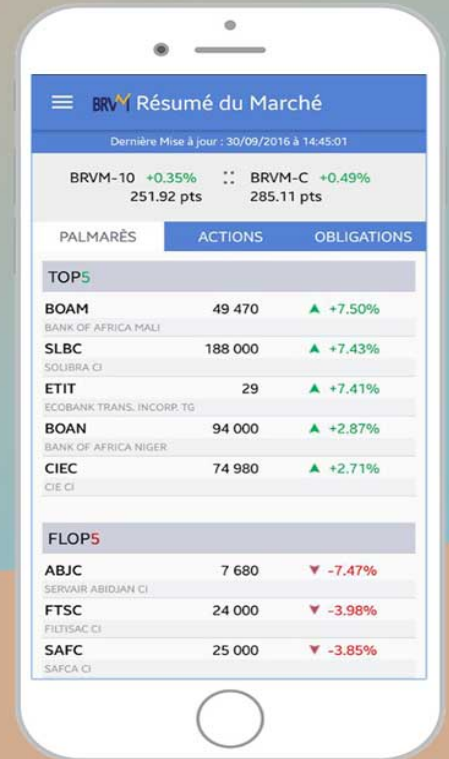

Nous suivre sur :

