

BRVM COMPOSITE	204,44
Variation Jour	-0,36 %
Variation annuelle	0,60 %

BRVM 30	101,13
Variation Jour	-0,45 %
Variation annuelle	1,13 %

BRVM PRESTIGE	105,50
Variation Jour	-1,19 %
Variation annuelle	5,50 %

Evolution des indices

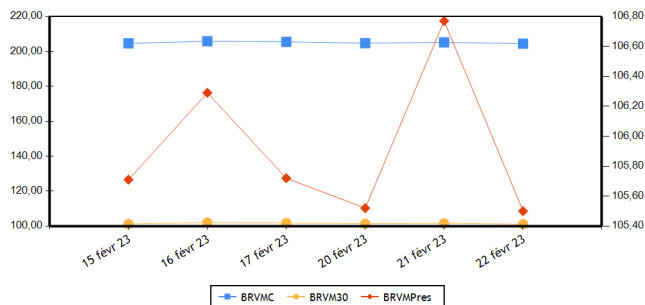

Volumes et valeurs transigés

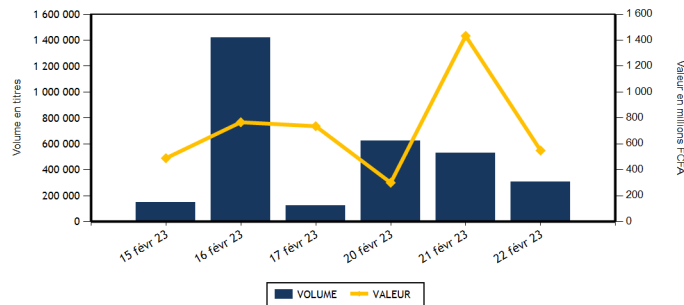

Actions	Niveau	Evol. Jour
Capitalisation boursière (FCFA)(Actions & Droits)	7 605 863 585 755	-0,36 %
Volume échangé (Actions & Droits)	303 144	-42,73 %
Valeur transigée (FCFA) (Actions & Droits)	523 769 845	-62,97 %
Nombre de titres transigés	40	-6,98 %
Nombre de titres en hausse	8	-42,86 %
Nombre de titres en baisse	17	0,00 %
Nombre de titres inchangés	15	25,00 %

Obligations	Niveau	Evol. Jour
Capitalisation boursière (FCFA)	9 736 115 428 540	-0,04 %
Volume échangé	4 632	147,17 %
Valeur transigée (FCFA)	25 540 112	36,55 %
Nombre de titres transigés	5	66,67 %
Nombre de titres en hausse	0	
Nombre de titres en baisse	2	0,00 %
Nombre de titres inchangés	3	200,00 %

PLUS FORTES HAUSSES

Titres	Cours	Evol. Jour	Evol. annuelle
SETAO CI (STAC)	1 185	5,80 %	24,74 %
SODE CI (SDCC)	5 350	2,88 %	-2,10 %
BANK OF AFRICA SENEGAL (BOAS)	2 585	2,17 %	5,51 %
BANK OF AFRICA BN (BOAB)	6 400	1,67 %	7,56 %
NESTLE CI (NTLC)	7 190	0,56 %	-12,80 %

PLUS FORTES BAISES

Titres	Cours	Evol. Jour	Evol. annuelle
FILTISAC CI (FTSC)	1 200	-6,25 %	-25,00 %
TRACTAFRIC MOTORS CI (PRSC)	3 000	-4,76 %	-6,10 %
ECOBANK TRANS. INCORP. TG (ETIT)	20	-4,76 %	5,26 %
BOLLORE (SDSC)	1 300	-2,99 %	-6,81 %
SMB CI (SMBC)	7 450	-2,80 %	9,56 %

INDICES PAR COMPARTIMENT

Base = 100 au 02 janvier 2023	Nombre de sociétés	Valeur	Evol. Jour	Evol. annuelle	Volume	Valeur	PER moyen
BRVM-PRESTIGE	10	105,50	-1,19 %	5,50 %	227 242	226 680 605	6,20
BRVM-PRINCIPAL	36	98,06	-0,10 %	-1,94 %	75 902	297 089 240	9,65

INDICES SECTORIELS

Base = 100 au 14 juin 1999	Nombre de sociétés	Valeur	Evol. Jour	Evol. annuelle	Volume	Valeur	PER moyen
BRVM - INDUSTRIE	11	98,20	-0,32 %	-5,78 %	12 573	59 139 595	24,48
BRVM - SERVICES PUBLICS	5	492,90	0,10 %	0,76 %	20 611	139 555 390	9,06
BRVM - FINANCES	15	76,57	-0,97 %	1,40 %	247 645	269 580 020	7,06
BRVM - TRANSPORT	2	319,03	-2,91 %	-6,63 %	1 159	1 469 020	5,08
BRVM - AGRICULTURE	5	293,95	-0,09 %	3,66 %	6 218	27 246 565	5,65
BRVM - DISTRIBUTION	7	364,39	-0,51 %	1,63 %	14 635	26 434 020	25,23
BRVM - AUTRES SECTEURS	1	1 462,15	5,80 %	24,74 %	303	345 235	14,23

Indicateurs	BRVM COMPOSITE
PER moyen du marché	8,14
Taux de rendement moyen du marché	7,56
Taux de rentabilité moyen du marché	7,86
Nombre de sociétés cotées	46
Nombre de lignes obligataires	117
Volume moyen annuel par séance	442 573,00
Valeur moyenne annuelle par séance	1 174 960 602,87

Indicateurs	BRVM COMPOSITE
Ratio moyen de liquidité	1,74
Ratio moyen de satisfaction	52,38
Ratio moyen de tendance	3 007,66
Ratio moyen de couverture	3,32
Taux de rotation moyen du marché	0,03
Prime de risque du marché	6,38
Nombre de SGI participantes	31

Définitions

Volume moyen annuel par séance = Volume annuel échangé / nombre de séances
 Valeur moyenne annuelle par séance = Valeur annuelle échangée / nombre de séances
 Ratio moyen de liquidité = Moyenne des ratios de liquidité (Titres échangés / Volume des ordres de vente)
 Ratio moyen de satisfaction = Moyenne des ratios de satisfaction (Titres échangés / Volume des ordres d'achat)
 Ratio moyen de tendance = Moyenne des ratios de tendance (Volume des ordres d'achat / Volume des ordres de vente)
 Ratio moyen de couverture = Moyenne des ratios de couverture (Volume des ordres de vente / Volume des ordres d'achat)
 Taux moyen de rotation = moyenne des taux de rotation des actions cotées (volume transigé/capital flottante)
 PER moyen du marché = moyenne des PER des actions cotées ayant un PER positif
 Taux de rendement moyen = moyenne des taux de rendement des actions cotées ayant distribué un dividende
 Taux de rentabilité moyen = moyenne des taux de rentabilité des actions cotées
 Prime de risque du marché = (1 / le PER moyen du marché) - le taux de référence actuel des emprunts d'Etat

BOURSE REGIONALE DES VALEURS MOBILIERES
 Siège Social : Abidjan - Côte d'Ivoire, 18 av. Joseph Anoma
 Adresse : 01 BP 3802 Abidjan 01
 Tel : +225 20 31 55 50 / +225 20 32 66 85
 Fax : +225 20 32 66 84
 E-mail : brvm@brvm.org Site web : www.brvm.org



MARCHE DES ACTIONS

Sect. Act. (*)	Symbole	Titre	Cours Précédent	Cours du jour		Variation jour	Séance de cotation		Cours Référence	Variation de l'année précédente	Dernier dividende payé		Rdt. Net	PER
				Ouv.	Clôt.		Volume	Valeur			Montant net	Date		
COMPARTIMENT PRESTIGE			105,50	points	↓	-1,19 %								
AGR	PALC	PALM CI	11 070	11 065	11 065	-0,05 %	2 055	22 635 725	11 065	6,55 %	1 236,34	31-août-22	11,17 %	4,03
AGR	SPHC	SAPH CI	5 400	NC	NC	0,00 %			5 400	8,11 %	365,40	4-août-22	6,77 %	6,65
DIS	TTLC	TOTAL CI	2 200	2 195	2 195	-0,23 %	8 825	18 090 375	2 195	15,83 %	159,29	25-août-22	7,26 %	12,40
DIS	TTLS	TOTAL SN	2 580	2 580	2 580	0,00 %	830	2 140 290	2 580	1,78 %	187,30	22-juil.-22	7,26 %	17,91
FIN	ETIT	ECOBANK TRANS. INCORP. TG	21	20	20	-4,76 %	194 789	3 895 780	20	5,26 %	0,90	20-juin-22	4,50 %	1,87
FIN	SGBC	SOCIETE GENERALE COTE D'IVOIRE	13 750	13 750	13 500	-1,82 %	3 888	52 538 160	13 500	16,33 %	1 004,93	10-juin-22	7,44 %	5,63
IND	NTLC	NESTLE CI	7 150	7 150	7 190	0,56 %	2 734	19 640 860	7 190	-12,80 %	856,80	2-août-22	11,92 %	7,46
IND	SMBC	SMB CI	7 665	7 500	7 450	-2,80 %	3 198	23 829 110	7 450	9,56 %	720,00	24-août-22	9,66 %	6,18
SPU	ONTBF	ONATEL BF	3 300	3 200	3 300	0,00 %	6 908	22 079 275	3 300	3,13 %	416,58	15-juin-22	12,62 %	6,93
SPU	SNTS	SONATEL SN	15 400	15 400	15 440	0,26 %	4 015	61 831 030	15 440	1,58 %	1 400,00	18-mai-22	9,07 %	6,12
TOTAL							227 242	226 680 605						

COMPARTIMENT PRINCIPAL			98,06	points	↓	-0,10 %								
AGR	SCRC	SUCRIVOIRE	740	750	730	-1,35 %	3 834	2 767 220	730	-21,08 %	40,50	20-août-21	5,55 %	
AGR	SICC	SICOR CI	6 145	6 100	6 100	-0,73 %	3	18 300	6 100	12,86 %	1 919,00	25-sept.-00		3,70
AGR	SOGC	SOGB CI	5 600	5 600	5 595	-0,09 %	326	1 825 320	5 595	-1,32 %	541,81	21-juil.-22	9,68 %	8,21
AUT	STAC	SETAO CI	1 120	1 120	1 185	5,80 %	303	345 235	1 185	24,74 %	66,15	18-juil.-22	5,58 %	14,23
DIS	ABJC	SERVAIR ABIDJAN CI	1 290	1 290	1 290	0,00 %	9	11 610	1 290	-0,39 %	57,73	24-août-22	4,48 %	14,77
DIS	BNBC	BERNABE CI	1 900	1 800	1 855	-2,37 %	1 722	3 105 425	1 855	-7,25 %	45,00	19-juil.-19		76,88
DIS	CFAC	CFAO MOTORS CI	860	860	860	0,00 %	33	28 380	860	-7,53 %	69,47	2-août-22	8,08 %	23,24
DIS	PRSC	TRACTAFRIC MOTORS CI	3 150	3 100	3 000	-4,76 %	225	698 750	3 000	-6,10 %	175,86	30-août-22	5,86 %	10,02
DIS	SHEC	VIVO ENERGY CI	805	805	800	-0,62 %	2 991	2 359 190	800	6,67 %	29,00	28-oct.-22	3,63 %	21,36
FIN	BICC	BICI CI	6 330	6 330	6 330	0,00 %	290	1 835 700	6 330	-7,59 %	518,00	15-juil.-22	8,18 %	10,99
FIN	BOAB	BANK OF AFRICA BN	6 295	6 295	6 400	1,67 %	3 492	22 354 970	6 400	7,56 %	546,00	25-mai-22	8,53 %	7,79
FIN	BOABF	BANK OF AFRICA BF	5 300	5 200	5 300	0,00 %	2 285	11 896 850	5 300	1,92 %	448,00	4-mai-22	8,45 %	5,49
FIN	BOAC	BANK OF AFRICA CI	4 385	4 370	4 390	0,11 %	26 017	113 822 405	4 390	18,65 %	374,00	28-avr.-22	8,52 %	5,28
FIN	BOAM	BANK OF AFRICA ML	1 350	1 350	1 350	0,00 %	375	516 450	1 350	-3,57 %	271,00	15-mai-19		11,79
FIN	BOAN	BANK OF AFRICA NG	5 750	5 750	5 745	-0,09 %	112	640 345	5 745	-0,69 %	567,30	12-mai-22	9,87 %	7,95
FIN	BOAS	BANK OF AFRICA SENEGAL	2 530	2 530	2 585	2,17 %	1 743	4 431 705	2 585	5,51 %	161,01	1-juin-21	6,23 %	5,60
FIN	CBIBF	CORIS BANK INTERNATIONAL	8 890	8 605	8 900	0,11 %	655	5 760 270	8 900	6,08 %	448,00	6-juil.-22	5,03 %	6,12
FIN	ECOC	ECOBANK COTE D'IVOIRE	5 140	5 135	5 135	-0,10 %	267	1 366 030	5 135	3,84 %	420,30	29-avr.-22	8,19 %	8,24
FIN	NSBC	NSIA BANQUE COTE D'IVOIRE	5 095	5 000	5 000	-1,86 %	2 382	11 665 235	5 000	-16,32 %	77,69	27-juil.-20	1,55 %	5,22
FIN	ORGT	ORAGROUP TOGO	2 775	2 800	2 775	0,00 %	3 379	9 380 340	2 775	-29,30 %	59,52	17-juil.-20	2,14 %	9,73
FIN	SAFC	SAFCA CI	1 000	950	1 000	0,00 %	2 460	2 459 500	1 000	13,64 %	23,04	29-juil.-11		
FIN	SIBC	SOCIETE IVOIRIENNE DE BANQUE	4 900	4 900	4 900	0,00 %	5 511	27 016 280	4 900	6,87 %	405,00	30-juin-22	8,27 %	7,20
IND	CABC	SICABLE CI	1 015	NC	NC	0,00 %			1 015	-13,25 %	69,00	2-août-22	6,80 %	149,87
IND	FTSC	FILTISAC CI	1 280	1 275	1 200	-6,25 %	126	152 025	1 200	-25,00 %	235,00	30-juil.-21	19,58 %	
IND	NEIC	NEI-CEDA CI	695	NC	NC	0,00 %			695	-13,13 %	9,00	28-juin-01		9,05
IND	SEMC	CROWN SIEM CI	695	695	695	0,00 %	14	9 730	695	2,21 %	14,40	28-déc.-21	2,07 %	7,34
IND	SIVC	AIR LIQUIDE CI	720	720	720	0,00 %	554	398 505	720	6,67 %	63,00	29-sept.-17		
IND	SLBC	SOLIBRA CI	80 000	NC	NC	0,00 %			80 000	-3,90 %	4 050,00	12-août-22	5,06 %	5,98

IND	STBC	SITAB CI	6 500	6 500	6 500	0,00 %	1 865	12 122 500	6 500	-5,11 %	445,12	21-juil.-22	6,85 %	12,29	
IND	UNLC	UNILEVER CI	7 020	NC	NC	0,00 %			7 020	-0,07 %	1 233,00	9-juil.-12		10,58	
IND	UNXC	UNIWAX CI	780	735	780	0,00 %	4 082	2 986 865	780	1,30 %	60,75	29-juil.-22	7,79 %	11,55	
SPU	CIEC	CIE CI	1 985	1 985	1 950	-1,76 %	2 365	4 690 885	1 950	-2,01 %	153,16	25-juil.-22	7,85 %	11,19	
SPU	ORAC	ORANGE COTE D'IVOIRE	10 200	10 200	10 200	0,00 %	2 580	26 288 900	10 200	-0,10 %				10,01	
SPU	SDCC	SODE CI	5 200	5 200	5 350	2,88 %	4 743	24 665 300	5 350	-2,10 %	432,00	21-oct.-22	8,07 %	11,06	
TRP	SDSC	BOLLORE	1 340	1 300	1 300	-2,99 %	1 159	1 469 020	1 300	-6,81 %	130,00	23-juin-22	10,00 %	5,08	
TRP	SVOC	MOVIS CI	2 395	SP	SP	0,00 %			2 395	0,00 %	270,00	5-juil.-99			
TOTAL							75 902	297 089 240							

TOTAL
TOTAL - Marché des actions

303 144 523 769 845

Secteurs d'activités (*) : AGR = Agriculture, AUT = Autres Secteurs, DIS = Distribution, FIN = Finances, IND = Industrie, TRP = Transport, SPU = Services Publics

MARCHE DES DROITS

Symbole	Titre	Cours Précédent	Cours du jour		Variation jour	Séance de cotation		Cours Référence	Variation depuis l'origine	Parité	Periode de négociation	
			Ouv.	Clôt.		Volume	Valeur				Début	fin

TOTAL
TOTAL - Marché des droits
Légende:

(d) Ex-dividende (V) Variation par rapport au cours de référence

Cours du jour: Ouv.: Ouverture Clôt.: Clôture Moy.: Moyen

Mentions : NC: Non Coté Ex-c: Ex-coupon Ex-d: Ex-droit SP: Suspendu Val-T: Valeur Théorique

PER = Cours / BNPA selon les données disponibles Rdt. Net: Rendement net (DNPA / Cours)

Comp.: 1 - Premier Compartiment 2 - Second Compartiment 3 - Compartiment de croissance

Ratio de liquidité = Titres échangés / Volume des ordres de vente

: Progression de l'indice sectoriel : Stabilité de l'indice sectoriel : Recul de l'indice sectoriel

MARCHE DES OBLIGATIONS

Symbole	Titre	Valeur nominale	Cours Précédent	Cours du jour	Cours Référence	Séance de cotation		Coupon couru	Coupon d'intérêt			Type Amort
						Volume	Valeur		Période	Montant net	Eché.	
OBLIGATIONS D'ETAT												
EOM.01	ETAT DU MALI 6.20% 2016-2023	1 665	1 665	NC	1 665			77,78	A	103,23	23-mai-23	ACD
EOM.010	ETAT DU MALI 6,20 % 2022-2029	10 000	10 000	NC	10 000			127,40	A	620,00	9-déc.-23	ACD
EOM.02	Etat du Mali 6.50% 2017-2024	4 000	4 000	4 000	4 000	3 459	13 836 000	219,40	A	260,00	20-avr.-23	AC
EOM.03	ETAT DU MALI 6,50 % 2018-2025	6 000	6 000	NC	6 000			199,45	A	520,00	5-oct.-23	AC
EOM.04	ETAT DU MALI 6,50% 2019-2027	10 000	10 000	NC	10 000			400,68	A	650,00	12-juil.-23	AC
EOM.05	ETAT DU MALI 6,50% 2020-2028	10 000	10 000	NC	10 000			591,23	A	650,00	27-mars-23	ACD
EOM.06	ETAT DU MALI 6,50% 2020-2027	10 000	10 000	NC	10 000			149,59	A	650,00	30-nov.-23	AC
EOM.07	ETAT DU MALI 6.50% 2021-2031	10 000	10 000	NC	10 000			555,62	A	650,00	16-avr.-23	AC
EOM.08	ETAT DU MALI 6,20 % 2022-2032	10 000	10 250	NC	10 250			285,37	A	620,00	7-sept.-23	ACD
EOM.09	ETAT DU MALI 6,30% 2022-2032	10 000	10 000	NC	10 000			129,45	A	630,00	9-déc.-23	ACD
EOS.05	ETAT SENEGAL 6.50% 2013-2023	10 000	10 000	NC	10 000			43,09	S	325,00	29-juil.-23	ACD
EOS.07	ETAT SENEGAL 6.30% 2015-2025	10 000	10 500	NC	10 500			153,62	S	312,41	25-mai-23	ACD
TPBF.010	TPBF 6,50% 2020 - 2028	9 167	9 900	NC	9 900			278,31	S	325,00	20-mars-23	ACD
TPBF.011	TPBF 6,50 % 2020-2028	9 167	9 167	NC	9 167			72,42	S	297,93	9-juil.-23	ACD
TPBF.012	TPBF 6.50% 2021-2031	10 000	10 700	NC	10 700			269,34	S	325,00	25-mars-23	ACD
TPBF.013	TPBF 6,50 % 2021 - 2031	10 000	10 200	10 000	10 000	5	50 000	84,39	S	325,00	6-juil.-23	ACD
TPBF.014	TPBF 6,30% 2022-2034	10 000	10 500	NC	10 500			302,82	S	315,00	1-mars-23	ACD
TPBF.015	ETAT DU BURKINA 6,30 % 2022-2034	10 000	10 000	NC	10 000			259,88	S	315,00	15-mars-23	ACD
TPBF.04	TPBF 6.50% 2017-2027	10 000	10 000	NC	10 000			39,18	S	322,33	31-juil.-23	ACD
TPBF.05	TPBF 6,50% 2017-2024	10 000	10 800	NC	10 800			98,21	S	325,00	29-juin-23	ACD
TPBF.06	TPBF 6.50% 2018-2025	10 000	10 500	NC	10 500			140,69	S	324,11	5-juin-23	ACD
TPBF.07	TPBF 6,50% 2018- 2025	10 000	10 000	NC	10 000			177,76	S	325,00	15-mai-23	AC
TPBF.08	TPBF 6,50% 2019-2027	10 000	10 000	NC	10 000			192,33	S	322,33	6-mai-23	ACD
TPBF.09	TPBF 6,50% 2019 - 2027	10 000	10 800	NC	10 800			244,64	S	325,00	8-avr.-23	ACD
TPBJ.03	TPBJ 6,50% 2020-2028	10 000	10 000	NC	10 000			322,33	A	650,00	25-août-23	AC
TPBJ.04	TPBJ 5,50 % 2022-2037	10 000	10 000	NC	10 000			539,45	A	550,00	1-mars-23	AC
TPBJ.05	TPBJ 5,85 % 2022-2042	10 000	9 944	NC	9 944			573,78	A	585,00	1-mars-23	ACD
TPBJ.06	TPBJ 5,75% 2022-2037	10 000	10 000	NC	10 000			329,25	A	575,00	28-juil.-23	ACD
TPCI.017	TPCI 3% 2014-2024	10 000	10 000	NC	10 000			53,57	S	150,00	19-juin-23	ACD
TPCI.019	TPCI 5.99% 2015-2025	10 000	10 350	NC	10 350			466,07	A	599,00	14-mai-23	ACD
TPCI.021	TPCI 6% 2016-2028	10 000	10 000	NC	10 000			526,03	A	600,00	8-avr.-23	ACD
TPCI.022	TPCI 5.90% 2016 - 2026	10 000	10 000	NC	10 000			407,34	A	590,00	15-juin-23	ACD
TPCI.023	TPCI 5.90% 2016-2026	10 000	10 215	NC	10 215			156,79	A	590,00	17-nov.-23	ACD
TPCI.024	TPCI 6.25% 2017-2029	10 000	10 000	NC	10 000			248,97	S	312,50	31-mars-23	ACD
TPCI.025	TPCI 5,95% 2017-2024 A	10 000	9 975	NC	9 975			197,79	S	297,50	24-avr.-23	ACD
TPCI.026	TPCI 5,95% 2017-2024 B	10 000	9 975	NC	9 975			170,94	S	297,50	10-mai-23	ACD
TPCI.027	TPCI 6% 2017-2025	10 000	10 250	NC	10 250			90,66	S	300,00	29-juin-23	ACD
TPCI.028	TPCI 6% 2018 - 2026	10 000	10 100	NC	10 100			335,34	A	600,00	2-août-23	ACD
TPCI.029	TPCI 6% 2018-2026	10 000	10 000	NC	10 000			207,12	A	600,00	19-oct.-23	ACD
TPCI.030	TPCI 5,95% 2018-2025	6 000	5 985	NC	5 985			69,44	S	178,01	13-juin-23	ACD
TPCI.031	TPCI 5,75% 2019 - 2026	10 000	10 230	NC	10 230			389,11	A	575,00	20-juin-23	ACD
TPCI.032	TPCI 2,23% 2019-2026	10 000		NC				150,91	A	223,00	20-juin-23	ACD
TPCI.033	TPCI 5.75% 2019-2026	8 000	8 640	NC	8 640			427,23	A	460,00	20-mars-23	ACD
TPCI.034	TPCI 6% 2019-2029	8 750	8 750	NC	8 750			487,60	A	525,00	20-mars-23	ACD
TPCI.035	TPCI 5,75% 2019 -2026	10 000	10 250	NC	10 250			356,03	A	575,00	11-juil.-23	ACD
TPCI.036	TPCI 5,75% 2019- 2026	10 000	10 035	NC	10 035			291,44	A	575,00	21-août-23	ACD
TPCI.037	TPCI 5,80% 2019-2026	8 000	8 000	NC	8 000			101,70	A	464,00	4-déc.-23	ACD
TPCI.038	TPCI 5,75% 2019-2026	8 000	8 040	NC	8 040			100,82	A	460,00	4-déc.-23	ACD
TPCI.039	TPCI 5,75% 2019 - 2026	8 000	8 560	NC	8 560			161,32	A	460,00	17-oct.-23	ACD
TPCI.040	TPCI 5,75% 2019-2026	8 000	8 160	NC	8 160			54,19	A	460,00	10-janv.-24	ACD
TPCI.041	TPCI 5,80% 2020-2027	10 000	10 000	NC	10 000			570,47	A	580,00	28-févr.-23	ACD
TPCI.042	TPCI 5,90% 2020-2030	10 000	10 200	NC	10 200			580,30	A	590,00	28-févr.-23	ACD
TPCI.043	TPCI 5,90% 2020 - 2030	10 000	10 000	NC	10 000			493,01	A	590,00	23-avr.-23	ACD
TPCI.044	TPCI 5,80% 2020 - 2027	10 000	10 095	NC	10 095			484,66	A	580,00	23-avr.-23	ACD
TPCI.045	TPCI 5,80% 2020 -2027	10 000	10 000	NC	10 000			398,85	A	580,00	16-juin-23	ACD
TPCI.046	TPCI 5,90% 2020 - 2030	10 000	10 200	NC	10 200			405,73	A	590,00	16-juin-23	ACD
TPCI.047	TPCI 5,80% 2020 - 2027	10 000	10 250	NC	10 250			398,85	A	580,00	16-juin-23	ACD
TPCI.048	TPCI 5,80% 2020- 2027	10 000	9 950	NC	9 950			330,52	A	580,00	29-juil.-23	ACD
TPCI.049	TPCI 5,90% 2020- 2030	10 000	10 085	NC	10 085			336,22	A	590,00	29-juil.-23	ACD
TPCI.050	TPCI 5,90% 2020-2030	10 000	10 000	NC	10 000			287,73	A	590,00	28-août-23	ACD
TPCI.051	TPCI 5,80% 2020-2027	10 000	10 000	NC	10 000			227,23	A	580,00	2-oct.-23	ACD

TPCI.052	TPCI 5,90 % 2020-2030	10 000	10 300	NC	10 300			231,15	A	590,00	2-oct.-23	ACD
TPCI.053	TPCI 5,80% 2020-2027	10 000	10 600	NC	10 600			185,92	A	580,00	28-oct.-23	ACD
TPCI.054	TPCI 5,90% 2020-2030	10 000	10 000	NC	10 000			189,12	A	590,00	28-oct.-23	ACD
TPCI.055	TPCI 5,80% 2020 -2027	10 000	10 500	NC	10 500			95,34	A	580,00	24-déc.-23	ACD
TPCI.056	TPCI 5,90% 2020- 2030	10 000	10 800	NC	10 800			96,99	A	590,00	24-déc.-23	ACD
TPCI.057	TPCI 5,80% 2020-2027	10 000	10 000	NC	10 000			149,37	A	580,00	20-nov.-23	ACD
TPCI.058	TPCI 5,80% 2021-2028	10 000	9 975	NC	9 975			556,16	A	580,00	9-mars-23	ACD
TPCI.059	TPCI 5,90% 2021-2031	10 000	10 350	NC	10 350			565,75	A	590,00	9-mars-23	ACD
TPCI.060	TPCI 5,80% 2021-2028	10 000	10 050	NC	10 050			452,88	A	580,00	13-mai-23	ACD
TPCI.061	TPCI 5,90% 2021-2031	10 000	10 050	NC	10 050			460,68	A	590,00	13-mai-23	ACD
TPCI.062	TPCI 5,80 % 2021 -2028	10 000	10 800	NC	10 800			376,60	A	580,00	30-juin-23	ACD
TPCI.063	TPCI 5,90% 2021 -2031	10 000	10 000	NC	10 000			383,10	A	590,00	30-juin-23	ACD
TPCI.064	TPCI 5,80 % 2021 - 2028	10 000	10 180	NC	10 180			301,92	A	580,00	16-août-23	ACD
TPCI.065	TPCI 5,90% 2021-2031	10 000	10 700	NC	10 700			234,38	A	590,00	30-sept.-23	ACD
TPCI.066	TPCI 5,90% 2021-2031	10 000	9 950	NC	9 950			176,19	A	590,00	5-nov.-23	ACD
TPCI.067	TPCI 5,90 % 2021-2036	10 000	10 400	NC	10 400			109,92	A	590,00	16-déc.-23	ACD
TPCI.068	TPCI 5,90 % 2022-2037	10 000	9 999	NC	9 999			33,95	A	590,00	1-févr.-24	ACD
TPCI.069	TPCI 5,75 % 2022-2037	10 000	9 899	NC	9 899			530,89	A	575,00	22-mars-23	ACD
TPCI.070	TPCI 5,75 % 2022-2037	10 000	10 000	NC	10 000			471,03	A	575,00	29-avr.-23	ACD
TPCI.071	TPCI 5,65% 2022-2032	10 000	10 000	NC	10 000			390,08	A	565,00	15-juin-23	ACD
TPCI.072	TPCI 5,65% 2022-2029	10 000	10 000	NC	10 000			321,97	A	565,00	29-juil.-23	ACD
TPCI.073	TPCI 5,75% 2022-2032	10 000	10 000	NC	10 000			327,67	A	575,00	29-juil.-23	ACD
TPCI.074	TPCI 5,85% 2022-2042	10 000	10 000	NC	10 000			333,37	A	585,00	29-juil.-23	ACD
TPCI.075	TPCI 5,65% 2022-2029	10 000	10 000	NC	10 000			213,62	A	565,00	7-oct.-23	ACD
TPCI.076	TPCI 5,75% 2022-2032	10 000	10 000	NC	10 000			217,40	A	575,00	7-oct.-23	ACD
TPCI.077	TPCI (TAUX DE BASE + SPREAD) % 2022-2029	10 000	10 000	NC	10 000			15,77	T	127,60	11-mai-23	ACD
TPNE.01	TRESOR PUBLIC DU NIGER 6,50% 2019-2026	10 000	10 800	10 800	10 800	1 001	10 010 800	589,45	A	650,00	28-mars-23	ACD
TPNE.02	TRESOR PUBLIC DU NIGER 6,50% 2019 - 2026	10 000	10 800	NC	10 800			365,07	A	650,00	1-août-23	ACD
TPNE.03	TRESOR PUBLIC DU NIGER 6,5% 2020-2027	10 000	10 800	NC	10 800			366,85	A	650,00	31-juil.-23	ACD
TPNE.04	TRESOR PUBLIC DU NIGER 6,30% 2021-2031	10 000	10 500	NC	10 500			314,14	A	630,00	24-août-23	ACD
TPNE.05	TPNE 6,15 % 2022-2034	10 000	10 800	NC	10 800			444,82	A	615,00	3-juin-23	ACD
TPNE.06	TRESOR PUBLIC DU NIGER 6,15% 2022 - 2034	10 000	10 000	NC	10 000			117,95	A	615,00	14-déc.-23	ACD
TPTG.02	TPTG 6% 2022-2037	10 000	10 000	NC	10 000			161,10	A	600,00	16-nov.-23	ACD
TOTAL						4 465	23 896 800					

OBLIGATIONS REGIONALES

BIDC.04	BIDC-EBID 6,10% 2017-2027	6 250	6 250	NC	6 250			262,17	A	381,25	16-juin-23	ACD
BIDC.05	BIDC-EBID 6,40% 2019-2026	10 000	10 500	NC	10 500			72,49	S	320,00	12-juil.-23	ACD
BIDC.06	BIDC-EBID 6,50 % 2021-2028	10 000	10 800	NC	10 800			170,96	S	322,33	18-mai-23	ACD
BIDC.07	BIDC-EBID 5,90% 2022-2029	10 000	10 300	NC	10 300			121,23	S	294,19	9-juin-23	ACD
CRRH.02	CRRH-UEMOA 6,10% 2012-2024	10 000	10 000	NC	10 000			60,66	S	305,00	17-juil.-23	AC
CRRH.03	CRRH-UEMOA 6% 2013-2023	10 000	10 000	NC	10 000			196,15	S	300,00	26-avr.-23	AC
CRRH.04	CRRH-UEMOA 6% 2014-2024	10 000	10 000	NC	10 000			89,01	S	300,00	30-juin-23	AC
CRRH.05	CRRH-UEMOA 5,85% 2015-2025	10 000	10 000	NC	10 000			78,52	S	290,06	4-juil.-23	AC
CRRH.06	CRRH-UEMOA 5,85% 2016-2026	10 000	10 230	NC	10 230			80,80	S	292,50	3-juil.-23	ACD
CRRH.07	CRRH-UEMOA 5,95% 2017-2029	5 833	5 833	NC	5 833			99,65	S	185,94	17-mai-23	AC
CRRH.08	CRRH-UEMOA 5,95% 2018-2030	6 667	6 667	NC	6 666.67			68,65	S	198,33	21-juin-23	AC
CRRH.09	CRRH-UEMOA 6,05% 2018-2033	7 333	7 333	NC	7 333			76,79	S	221,83	21-juin-23	AC
TOTAL						0	0					

OBLIGATIONS PRIVEES

BHSN.01	DIASPORA BONDS BHS 6,25% 2019-	10 000	10 750	NC	10 750			73,63	S	309,93	10-juil.-23	ACD
FNSBC.01	FCTC NSIA BANQUE 7 % 2020-2025	5 000	5 000	NC	5 000			64,79	T	85,75	16-mars-23	ACD
FORBT.01	FCTC ORABANK 7 % 2021-2026	8 889	8 889	NC	8 888.89			94,85	T	152,44	28-mars-23	ACD
FTIMC.01	FCTC TEYLIOM IMMO 7 % 2021-2028	9 167	9 167	NC	9 166.67			132,76	T	157,21	8-mars-23	ACD
ORGT.02	ORAGROUP SA 7,15% 2021-2028	10 000	10 500	NC	10 500			233,75	S	357,50	26-avr.-23	ACD
PADS.03	PAD 6,60% 2020-2027	10 000	10 000	NC	10 000			228,46	S	330,00	19-avr.-23	ACD
SNLC.01	SENELEC 6,50% 2018-2025	5 000	5 000	NC	5 000			132,87	S	162,50	27-mars-23	AC
SNTS.02	SONATEL 6,50% 2020-2027	9 000	9 720	9 700	9 700.20	100	970 020	55,74	S	272,69	16-juil.-23	ACD
TOTAL						100	970 020					

SUKUK ET TITRES ASSIMILES

SUKCI.S2	SUKUK CI 5.75% 2016-2023	10 000	10 800	NC	10 800			268,33	S	289,10	7-mars-23	ACD
SUKSN.S2	SUKUK SN 6% 2016-2026	10 000	10 750	NC	10 750			45,00	S	301,67	26-juil.-23	ACD
SUKTG.S1	SUKUK TG 6.5% 2016-2026	10 000	10 850	10 850	10 850	67	673 292	10,27	S	371,86	17-août-23	ACD
TOTAL						67	673 292					
TOTAL - Marché des obligations						4 632	25 540 112					

Légende :
 (#) (*) Ex-Coupon couru (#)#Cours de référence amorti / Coupon couru Ex-c (#)Ex-marge de profits
 Cours du jour: Ouv.: Ouverture Clôt.: Clôture Moy.: Moyen
 Type Amort: Type d'Amortissement IF: In Fine AC: Amortissement Constant AD: Amortissement Dégressif ACD: Amortissement Constant Différé
 Période: Périodicité de paiement des coupons A: Annuelle S: Semestrielle T: Trimestrielle
 Eché.: Échéance de paiement des intérêts
 Mentions: NC: Non Coté Ex-c: Ex-coupon ou Ex-droit SP: Suspendu

INFORMATIONS
OPERATIONS EN COURS

Emetteur	Opération
TPCI	Première cotation - TPCI 5,65 % 2022-2029 - Première cotation le 24 Février 2023
ETAT DU SENEGAL	Première cotation - ETAT DU SENEGAL 5,95 % 2022-2034 - Première cotation le 28 février 2023

AVIS

Entité	N°	Nature	Objet
--------	----	--------	-------

COMMUNIQUES

Emetteur	N°	Nature	Objet
----------	----	--------	-------

QUANTITES RESIDUELLES
MARCHE DES ACTIONS

Symbole	Titre	Quantité résiduelle à l'achat	Cours Achat / Vente			Quantité résiduelle à la vente	Cours de Référence
ABJC	SERVAIR ABIDJAN CI	30	1,250	/	1,290	70	1 290
BICC	BICI CI	749	5,920	/	6,330	4	6 330
BNBC	BERNABE CI	2	1,855	/			1 855
BOAB	BANK OF AFRICA BN	40	6,300	/	6,495	9	6 400
BOABF	BANK OF AFRICA BF	5	5,150	/	5,300	4 927	5 300
BOAC	BANK OF AFRICA CI	23	4,150	/	4,390	1 722	4 390
BOAM	BANK OF AFRICA ML	10	1,285	/	1,350	970	1 350
BOAN	BANK OF AFRICA NG	100	5,655	/	5,700	189	5 745
BOAS	BANK OF AFRICA SENEGAL	20	2,410	/	2,585	15	2 585
CABC	SICABLE CI	150	1,020	/			1 015
CBIBF	CORIS BANK INTERNATIONAL	5	8,610	/	8,900	2 584	8 900
CFAC	CFAO MOTORS CI	74	850	/	860	137	860
CIEC	CIE CI	106	1,945	/	1,950	2 822	1 950
ECOC	ECOBANK COTE D'IVOIRE	123	4,930	/	5,130	10	5 135
ETIT	ECOBANK TRANS. INCORP. TG			/	Marché	79 375	20
FTSC	FILTISAC CI			/	1,200	885	1 200
NEIC	NEI-CEDA CI	94	645	/	695	430	695
NSBC	NSIA BANQUE COTE D'IVOIRE	30	4,715	/	5,000	4 999	5 000
NTLC	NESTLE CI	15	6,750	/	7,190	226	7 190
ONTBF	ONATEL BF	403	3,200	/	3,250	2 000	3 300
ORAC	ORANGE COTE D'IVOIRE	70	10,150	/	10,235	304	10 200
ORGT	ORAGROUP TOGO	314	2,770	/	2,775	6 718	2 775
PALC	PALM CI	25	10,980	/	11,065	50	11 065
PRSC	TRACTAFRIC MOTORS CI			/	3,000	3 865	3 000
SAFC	SAFCA CI	20	930	/	1,000	1 992	1 000
SCRC	SUCRIVOIRE	10	715	/	730	755	730
SDCC	SOE CI	374	5,195	/	5,200	115	5 350
SDSC	BOLLORE	905	1,260	/	1,300	43	1 300
SEMC	CROWN SIEM CI	5	645	/	695	76	695
SGBC	SOCIETE GENERALE COTE D'IVOIRE	2 134	13,500	/	13,800	14	13 500
SHEC	VIVO ENERGY CI	89	750	/	800	336	800
SIBC	SOCIETE IVOIRIENNE DE BANQUE	9	4,895	/	4,900	1 085	4 900
SICC	SICOR CI	20	5,800	/	6,100	7	6 100
SIVC	AIR LIQUIDE CI			/	720	2 261	720
SLBC	SOLIBRA CI	10	75,850	/	80,000	7	80 000
SMBC	SMB CI	173	7,450	/	7,500	266	7 450
SNTS	SONATEL SN	70	15,400	/	15,440	1 898	15 440
SOGC	SOGB CI	120	5,505	/	5,595	446	5 595
SPHC	SAPH CI			/	5,300	20	5 400
STAC	SETAO CI	1	1,120	/	1,185	186	1 185
STBC	SITAB CI	20	6,150	/	6,500	3 093	6 500
SVOC	MOVIS CI			/			2 395
TTLC	TOTAL CI			/	2,195	160	2 195
TTLS	TOTAL SN	3 074	2,580	/	2,595	103	2 580
UNLC	UNILEVER CI	252	7,020	/			7 020
UNXC	UNIWAX CI	40	765	/	780	364	780

QUANTITES RESIDUELLES

MARCHE DES DROITS

Symbole	Titre	Quantité résiduelle à l'achat	Cours Achat / Vente	Quantité résiduelle à la vente	Cours de Référence
---------	-------	-------------------------------	---------------------	--------------------------------	--------------------

QUANTITES RESIDUELLES
MARCHE DES OBLIGATIONS

Symbole	Titre	Quantité résiduelle à l'achat	Cours Achat / Vente	Quantité résiduelle à la vente	Cours de Référence
BHSN.01	DIASPORA BONDS BHS 6,25% 2019-		/ 10,300	199	10 750
FNSBC.01	FCTC NSIA BANQUE 7 % 2020-2025		/		5 000
FORBT.01	FCTC ORABANK 7 % 2021-2026	1 210	8,888.89 /		8 889
FTIMC.01	FCTC TEYLIM IMMO 7 % 2021-2028		/ 9,166.67	20	9 167
ORGT.02	ORAGROUP SA 7,15% 2021-2028	1 002	10,000 /	984	10 500
PADS.03	PAD 6,60% 2020-2027		/		10 000
SNLC.01	SENELEC 6,50% 2018-2025		/		5 000
SNTS.02	SONATEL 6,50% 2020-2027		/ 9,720	98	9 700
EOM.01	ETAT DU MALI 6.20% 2016-2023		/ 1,665	3 600	1 665
EOM.010	ETAT DU MALI 6,20 % 2022-2029		/		10 000
EOM.02	Etat du Mali 6.50% 2017-2024		/ 4,000	391	4 000
EOM.03	ETAT DU MALI 6,50 % 2018-2025		/		6 000
EOM.04	ETAT DU MALI 6,50% 2019-2027		/		10 000
EOM.05	ETAT DU MALI 6,50% 2020-2028		/		10 000
TPNE.04	TRESOR PUBLIC DU NIGER 6,30% 2021-2031		/ 10,100	52	10 500
TPNE.05	TPNE 6,15 % 2022-2034		/		10 800
TPNE.06	TRESOR PUBLIC DU NIGER 6,15% 2022 - 2034		/		10 000
TPTG.02	TPTG 6% 2022-2037		/ 10,000	10	10 000
TPCI.075	TPCI 5,65% 2022-2029		/		10 000
TPCI.076	TPCI 5,75% 2022-2032		/		10 000
TPCI.077	TPCI (TAUX DE BASE + SPREAD) % 2022-2029		/		10 000
TPNE.01	TRESOR PUBLIC DU NIGER 6,50% 2019-2026		/ 10,800	149	10 800
TPNE.02	TRESOR PUBLIC DU NIGER 6,50% 2019 - 2026		/ 10,000	20	10 800
TPNE.03	TRESOR PUBLIC DU NIGER 6,5% 2020-2027		/		10 800
TPCI.069	TPCI 5,75 % 2022-2037		/		9 899
TPCI.070	TPCI 5,75 % 2022-2037		/		10 000
TPCI.071	TPCI 5,65% 2022-2032		/ 10,100	10 000	10 000
TPCI.072	TPCI 5,65% 2022-2029		/ 10,000	277	10 000
TPCI.073	TPCI 5,75% 2022-2032		/		10 000
TPCI.074	TPCI 5,85% 2022-2042		/		10 000
TPCI.063	TPCI 5,90% 2021 -2031		/		10 000
TPCI.064	TPCI 5,80 % 2021 - 2028		/		10 180
TPCI.065	TPCI 5,90% 2021-2031		/		10 700
TPCI.066	TPCI 5,90% 2021-2031		/ 9,950	6 097	9 950
TPCI.067	TPCI 5,90 % 2021-2036		/		10 400
TPCI.068	TPCI 5,90 % 2022-2037		/ 10,000	9 900	9 999
TPCI.057	TPCI 5,80% 2020-2027		/		10 000
TPCI.058	TPCI 5,80% 2021-2028		/ 10,100	200	9 975
TPCI.059	TPCI 5,90% 2021-2031		/		10 350
TPCI.060	TPCI 5,80% 2021-2028		/ 10,050	250	10 050
TPCI.061	TPCI 5,90% 2021-2031		/		10 050
TPCI.062	TPCI 5,80 % 2021 -2028		/		10 800
TPCI.051	TPCI 5,80% 2020-2027		/		10 000
TPCI.052	TPCI 5,90 % 2020-2030		/		10 300
TPCI.053	TPCI 5,80% 2020-2027		/		10 600
TPCI.054	TPCI 5,90% 2020-2030		/		10 000
TPCI.055	TPCI 5,80% 2020 -2027		/		10 500
TPCI.056	TPCI 5,90% 2020- 2030		/		10 800
TPCI.045	TPCI 5,80% 2020 -2027		/		10 000
TPCI.046	TPCI 5,90% 2020 - 2030		/		10 200

TPCI.O47	TPCI 5,80% 2020 - 2027			/			10 250
TPCI.O48	TPCI 5,80% 2020- 2027			/	10,150	1 201	9 950
TPCI.O49	TPCI 5,90% 2020- 2030			/			10 085
TPCI.O50	TPCI 5,90% 2020-2030			/			10 000
TPCI.O39	TPCI 5,75% 2019 - 2026			/			8 560
TPCI.O40	TPCI 5,75% 2019-2026			/			8 160
TPCI.O41	TPCI 5,80% 2020-2027			/			10 000
TPCI.O42	TPCI 5,90% 2020-2030			/	10,200	4 999	10 200
TPCI.O43	TPCI 5,90% 2020 - 2030			/	10,000	1	10 000
TPCI.O44	TPCI 5,80% 2020 - 2027			/			10 095
TPCI.O33	TPCI 5.75% 2019-2026			/			8 640
TPCI.O34	TPCI 6% 2019-2029			/	8,750	39	8 750
TPCI.O35	TPCI 5,75% 2019 -2026			/			10 250
TPCI.O36	TPCI 5,75% 2019- 2026			/			10 035
TPCI.O37	TPCI 5,80% 2019-2026			/			8 000
TPCI.O38	TPCI 5,75% 2019-2026			/	8,040	9 996	8 040
TPCI.O27	TPCI 6% 2017-2025			/			10 250
TPCI.O28	TPCI 6% 2018 - 2026			/	10,100	95	10 100
TPCI.O29	TPCI 6% 2018-2026			/			10 000
TPCI.O30	TPCI 5,95% 2018-2025			/			5 985
TPCI.O31	TPCI 5,75% 2019 - 2026			/			10 230
TPCI.O32	TPCI 2,23% 2019-2026			/			10 000
TPCI.O21	TPCI 6% 2016-2028			/			10 000
TPCI.O22	TPCI 5.90% 2016 - 2026			/			10 000
TPCI.O23	TPCI 5.90% 2016-2026			/			10 215
TPCI.O24	TPCI 6.25% 2017-2029			/			10 000
TPCI.O25	TPCI 5,95% 2017-2024 A			/			9 975
TPCI.O26	TPCI 5,95% 2017-2024 B			/			9 975
TPBJ.O3	TPBJ 6,50% 2020-2028	975	10,000	/			10 000
TPBJ.O4	TPBJ 5,50 % 2022-2037			/			10 000
TPBJ.O5	TPBJ 5,85 % 2022-2042			/	9,945	105	9 944
TPBJ.O6	TPBJ 5,75% 2022-2037			/			10 000
TPCI.O17	TPCI 3% 2014-2024			/			10 000
TPCI.O19	TPCI 5.99% 2015-2025			/			10 350
TPBF.O4	TPBF 6.50% 2017-2027			/	10,100	2	10 000
TPBF.O5	TPBF 6,50% 2017-2024			/	10,000	6	10 800
TPBF.O6	TPBF 6.50% 2018-2025	3	10,000	/			10 500
TPBF.O7	TPBF 6,50% 2018- 2025			/			10 000
TPBF.O8	TPBF 6,50% 2019-2027			/			10 000
TPBF.O9	TPBF 6,50% 2019 - 2027			/			10 800
TPBF.O10	TPBF 6,50% 2020 - 2028	200	9,166.67	/			9 900
TPBF.O11	TPBF 6,50 % 2020-2028	1 000	9,167	/			9 167
TPBF.O12	TPBF 6.50% 2021-2031			/			10 700
TPBF.O13	TPBF 6,50 % 2021 - 2031	3 185	10,000	/	10,200	9 996	10 000
TPBF.O14	TPBF 6,30% 2022-2034			/	10,500	4 999	10 500
TPBF.O15	ETAT DU BURKINA 6,30 % 2022-2034			/			10 000
EOM.O6	ETAT DU MALI 6,50% 2020-2027			/	10,000	241	10 000
EOM.O7	ETAT DU MALI 6.50% 2021-2031			/	10,000	5 341	10 000
EOM.O8	ETAT DU MALI 6,20 % 2022-2032			/	10,000	80	10 250
EOM.O9	ETAT DU MALI 6,30% 2022-2032			/			10 000
EOS.O5	ETAT SENEGAL 6.50% 2013-2023			/	10,000	1	10 000
EOS.O7	ETAT SENEGAL 6.30% 2015-2025			/	10,500	4 999	10 500
BIDC.O4	BIDC-EBID 6.10% 2017-2027			/			6 250
BIDC.O5	BIDC-EBID 6,40% 2019-2026			/	10,500	2 999	10 500
BIDC.O6	BIDC-EBID 6,50 % 2021-2028			/			10 800

BIDC.O7	BIDC-EBID 5,90% 2022-2029		/	10,300	9 802	10 300
CRRH.O2	CRRH-UEMOA 6.10% 2012-2024		/			10 000
CRRH.O3	CRRH-UEMOA 6% 2013-2023		/			10 000
CRRH.O4	CRRH-UEMOA 6% 2014-2024		/			10 000
CRRH.O5	CRRH-UEMOA 5.85% 2015-2025		/			10 000
CRRH.O6	CRRH-UEMOA 5.85% 2016-2026		/			10 230
CRRH.O7	CRRH-UEMOA 5.95% 2017-2029		/			5 833
CRRH.O8	CRRH-UEMOA 5.95% 2018-2030		/			6 667
CRRH.O9	CRRH-UEMOA 6.05% 2018-2033		/			7 333

SUKUK ET TITRES ASSIMILES

Symbole	Titre	Quantité résiduelle à l'achat	Cours Achat / Vente	Quantité résiduelle à la vente	Cours de Référence
SUKCI.S2	SUKUK CI 5.75% 2016-2023		/		10 800
SUKSN.S2	SUKUK SN 6% 2016-2026		/		10 750
SUKTG.S1	SUKUK TG 6.5% 2016-2026		/	10,850	8 10 850

CALENDRIER DES ASSEMBLEES GENERALES

ANNEE : 2023

Société	Nature	Date	Heure	Lieu
---------	--------	------	-------	------

L'actualité de la BRVM sur nos plateformes digitales

Infos BRVM

Pour recevoir les informations boursières par SMS, souscrivez :



Côte d'Ivoire : *430#
Bénin : *430*15#



Côte d'Ivoire : #139#
Burkina Faso : *310#



Côte d'Ivoire : *431#
Niger : *512*9#
Togo : *310#

Site web

www.brvm.org



Application Mobile

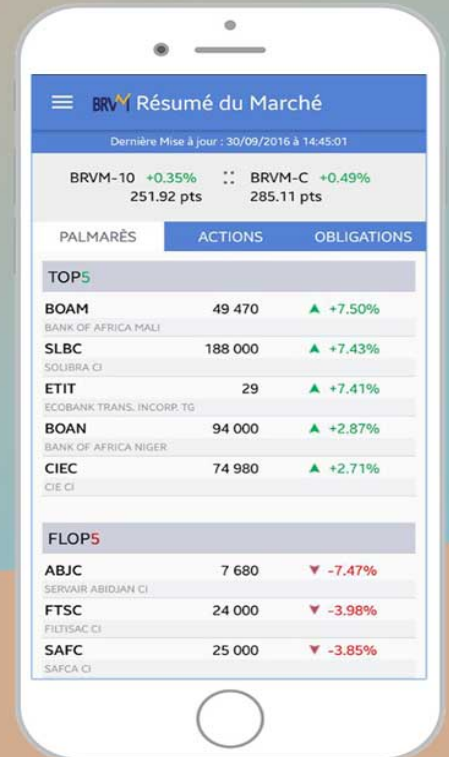

Nous suivre sur :

