

BRVM 10	158,64
Variation Jour	↑ 0,23 %
Variation annuelle	↑ 3,34 %



# BULLETTIN OFFICIEL DE LA COTE

N° 234

mercredi 7 décembre 2022

Site : www.brvm.org

BRVM Composite	192,24
Variation Jour	↓ -0,06 %
Variation annuelle	↓ -4,96 %

Evolution des indices

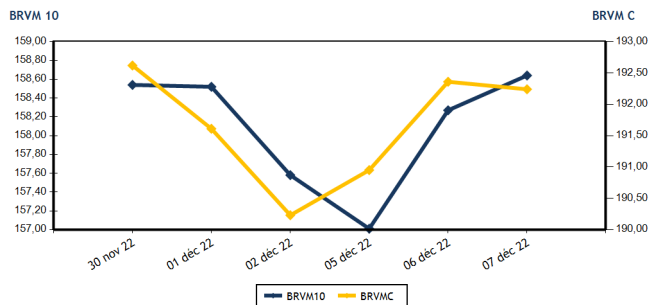

Volumes et valeurs transigés

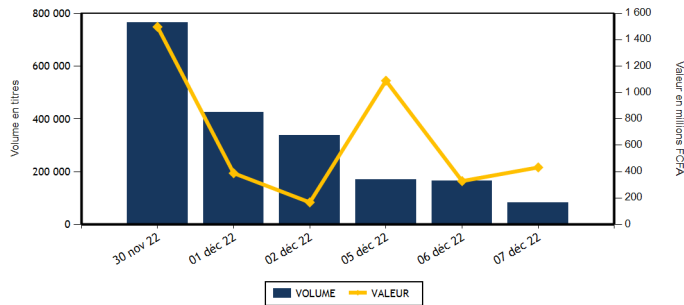

Actions	Niveau	Evol. Jour
Capitalisation boursière (FCFA)(Actions & Droits)	5 786 366 418 568	-0,06 %
Volume échangé (Actions & Droits)	77 244	-52,23 %
Valeur transigée (FCFA) (Actions & Droits)	384 335 186	25,52 %
Nombre de titres transigés	37	-7,50 %
Nombre de titres en hausse	15	-16,67 %
Nombre de titres en baisse	12	20,00 %
Nombre de titres inchangés	10	-16,67 %

Obligations	Niveau	Evol. Jour
Capitalisation boursière (FCFA)	8 818 194 900 013	0,13 %
Volume échangé	4 793	115,61 %
Valeur transigée (FCFA)	47 898 273	115,29 %
Nombre de titres transigés	10	66,67 %
Nombre de titres en hausse	2	-60,00 %
Nombre de titres en baisse	0	
Nombre de titres inchangés	8	700,00 %

PLUS FORTES HAUSSES

Titres	Cours	Evol. Jour	Evol. annuelle
SUCRIVOIRE (SCRC)	950	4,40 %	-1,04 %
SICOR CI (SICC)	6 200	3,33 %	21,09 %
BANK OF AFRICA ML (BOAM)	1 400	3,32 %	-5,72 %
CIE CI (CIEC)	1 850	2,78 %	-2,37 %
NESTLE CI (NTLC)	7 500	2,74 %	62,87 %

PLUS FORTES BAISES

Titres	Cours	Evol. Jour	Evol. annuelle
NSIA BANQUE COTE D'IVOIRE (NSBC)	4 400	-7,37 %	-28,86 %
SERVAIR ABIDJAN CI (ABJC)	1 360	-6,85 %	-22,29 %
BOLLORE (SDSC)	1 245	-4,23 %	-51,56 %
VIVO ENERGY CI (SHEC)	675	-3,57 %	-21,51 %
ONATEL BF (ONTBF)	3 225	-2,27 %	-18,25 %

INDICES SECTORIELS

Base = 100 au 14 juin 1999	Nombre de sociétés	Valeur	Evol. Jour	Evol. annuelle	Volume	Valeur	PER moyen
BRVM - INDUSTRIE	11	97,24	0,50 %	-11,69 %	5 417	50 948 240	26,47
BRVM - SERVICES PUBLICS	4	453,83	-0,10 %	1,11 %	12 924	142 939 875	8,25
BRVM - FINANCES	15	71,70	-0,08 %	-7,04 %	37 120	93 951 586	6,83
BRVM - TRANSPORT	2	305,90	-4,12 %	-50,83 %	2 607	3 225 675	4,86
BRVM - AGRICULTURE	5	283,82	0,28 %	16,65 %	9 922	73 359 220	5,55
BRVM - DISTRIBUTION	7	361,63	-0,27 %	-11,24 %	9 212	19 859 210	26,09
BRVM - AUTRES SECTEURS	1	1 505,34	0,00 %	67,12 %	42	51 380	14,65
BRVM - PETITES CAPITALISATIONS	-	-	-	-	-	-	-

Indicateurs	1er et 2è Comp.	BRVM PC
PER moyen du marché	7,56	
Taux de rendement moyen du marché	7,84	
Taux de rentabilité moyen du marché	8,20	
Nombre de sociétés cotées	45	
Nombre de lignes obligataires	109	
Volume moyen annuel par séance	988 707,00	
Valeur moyenne annuelle par séance	1 905 111 536,97	

Indicateurs	1er et 2è Comp.	BRVM PC
Ratio moyen de liquidité	1,68	
Ratio moyen de satisfaction	7,96	
Ratio moyen de tendance	472,52	
Ratio moyen de couverture	21,16	
Taux de rotation moyen du marché	0,01	
Prime de risque du marché	7,32	
Nombre de SGI participantes	28	

Définitions

Volume moyen annuel par séance = Valeur annuelle échangée / nombre de séances  
 Valeur moyenne annuelle par séance = Valeur annuelle échangée / nombre de séances  
 Ratio moyen de liquidité = Moyenne des ratios de liquidité (Titres échangés / Volume des ordres de vente)  
 Ratio moyen de satisfaction = Moyenne des ratios de satisfaction (Titres échangés / Volume des ordres d'achat)  
 Ratio moyen de tendance = Moyenne des ratios de tendance (Volume des ordres d'achat / Volume des ordres de vente)  
 Ratio moyen de couverture = Moyenne des ratios de couverture (Volume des ordres de vente / Volume des ordres d'achat)

Taux moyen de rotation = moyenne des taux de rotation des actions cotées (volume transigé / capi flottante)  
 PER moyen du marché = moyenne des PER des actions cotées ayant un PER positif  
 Taux de rendement moyen = moyenne des taux de rendement des actions cotées ayant distribué un dividende  
 Taux de rentabilité moyen = moyenne des taux de rentabilité des actions cotées  
 Prime de risque du marché = (1 / le PER moyen du marché) - le taux de référence actuel des emprunts d'Etat



BRVM - BOURSE REGIONALE DES VALEURS MOBILIERES  
 BRVM - Société Anonyme au capital de 3.062.040.000 CFA - RC : CI - ABJ - 1997 - B - 208435 - CC : 9819725 - E  
 Siège Social : Abidjan - CÔTE D'IVOIRE. Adresse : 18, Rue Joseph ANOMA (Rue des Banques) - Abidjan  
 Tél : +225 20 32 66 85 / 86, Fax : +225 20 32 66 84, Mail : brvm@brvm.org, Site Web : www.brvm.org

**MARCHE DES ACTIONS**

Symbole	Titre	Cours Précédent	Cours du jour		Variation jour	Séance de cotation		Cours Référence	Variation de l'année précédente	Dernier dividende payé		Rdt. Net	PER
			Ouv.	Clôt.		Volume	Valeur			Montant net	Date		
<b>SECTEUR - INDUSTRIE</b>		<b>97,24</b>	<b>points</b>		<b>↑</b>	<b>0,50 %</b>							
CABC	SICABLE CI	1 150	NC	NC	0,00 %			1 150	13,30 %	69,00	2-août-22	6,00 %	169,80
FTSC	FILTISAC CI	1 185	1 200	1 200	1,27 %	18	21 600	1 200	-28,57 %	235,00	30-juil.-21	19,58 %	
NEIC	NEI-CEDA CI	725	NC	NC	0,00 %			725	16,00 %	9,00	28-juin-01		9,44
NTLC	NESTLE CI	7 300	7 390	7 500	2,74 %	1 977	13 672 815	7 500	62,87 %	856,80	2-août-22	11,42 %	7,78
SEMC	CROWN SIEM CI	640	640	640	0,00 %	1 000	640 000	640	-16,34 %	14,40	28-déc.-21	2,25 %	6,76
SIVC	AIR LIQUIDE CI	750	NC	NC	0,00 %			750	-16,20 %	63,00	29-sept.-17		
SLBC	SOLIBRA CI	90 000	87 120	89 000	-1,11 %	364	31 713 560	89 000	-42,95 %	4 050,00	12-août-22	4,55 %	6,65
SMBC	SMB CI	6 610	6 700	6 700	1,36 %	260	1 725 350	6 700	-2,90 %	720,00	24-août-22	10,75 %	5,56
STBC	SITAB CI	5 300	4 960	5 275	-0,47 %	325	1 678 200	5 275	-14,64 %	445,12	21-juil.-22	8,44 %	9,97
UNLC	UNILEVER CI	7 030	7 105	7 030	0,00 %	51	361 770	7 030	43,76 %	1 233,00	9-juil.-12		10,60
UNXC	UNIWAX CI	800	800	785	-1,88 %	1 422	1 134 945	785	-60,75 %	60,75	29-juil.-22	7,74 %	11,63
<b>TOTAL</b>						<b>5 417</b>	<b>50 948 240</b>						<b>26,47</b>
<b>SECTEUR - SERVICES PUBLICS</b>		<b>453,83</b>	<b>points</b>		<b>↓</b>	<b>-0,10 %</b>							
CIEC	CIE CI	1 800	1 800	1 850	2,78 %	1 885	3 412 000	1 850	-2,37 %	153,16	25-juil.-22	8,28 %	10,62
ONTBF	ONATEL BF	3 300	3 300	3 225	-2,27 %	296	958 855	3 225	-18,25 %	416,58	15-juin-22	12,92 %	6,77
SDCC	SODE CI	4 750	4 750	4 750	0,00 %	1 867	8 602 500	4 750	10,59 %	432,00	21-oct.-22	9,09 %	9,82
SNTS	SONATEL SN	14 645	14 600	14 650	0,03 %	8 876	129 966 520	14 650	4,83 %	1 400,00	18-mai-22	9,56 %	5,80
<b>TOTAL</b>						<b>12 924</b>	<b>142 939 875</b>						<b>8,25</b>
<b>SECTEUR - FINANCES</b>		<b>71,70</b>	<b>points</b>		<b>↓</b>	<b>-0,08 %</b>							
BICC	BICI CI	6 380	NC	NC	0,00 %			6 380	-13,78 %	518,00	15-juil.-22	8,12 %	11,07
BOAB	BANK OF AFRICA BN	5 900	5 900	5 880	-0,34 %	34	200 420	5 880	10,94 %	546,00	25-mai-22	9,29 %	7,16
BOABF	BANK OF AFRICA BF	5 145	5 100	5 195	0,97 %	578	2 948 270	5 195	-16,21 %	448,00	4-mai-22	8,62 %	5,38
BOAC	BANK OF AFRICA CI	3 700	3 695	3 695	-0,14 %	1 629	5 891 540	3 695	-36,89 %	374,00	28-avr.-22	10,12 %	4,44
BOAM	BANK OF AFRICA ML	1 355	1 355	1 400	3,32 %	51	69 150	1 400	-5,72 %	271,00	15-mai-19		12,23
BOAN	BANK OF AFRICA NG	5 500	5 695	5 500	0,00 %	721	4 003 950	5 500	7,84 %	567,30	12-mai-22	10,31 %	7,61
BOAS	BANK OF AFRICA SENEGAL	2 400	2 400	2 400	0,00 %	106	244 615	2 400	2,13 %	161,01	1-juin-21	6,71 %	5,20
CBIBF	CORIS BANK INTERNATIONAL	8 500	8 450	8 450	-0,59 %	415	3 356 580	8 450	-19,52 %	448,00	6-juil.-22	5,30 %	5,81
ECOC	ECOBANK COTE D'IVOIRE	4 800	4 605	4 800	0,00 %	4 463	20 564 040	4 800	0,31 %	420,30	29-avr.-22	8,76 %	7,70
ETIT	ECOBANK TRANS. INCORP. TG	19	19	19	0,00 %	17 934	339 746	19	5,56 %	0,90	20-juin-22	4,74 %	1,77
NSBC	NSIA BANQUE COTE D'IVOIRE	4 750	4 450	4 400	-7,37 %	228	1 012 900	4 400	-28,86 %	77,69	27-juil.-20	1,77 %	4,59
ORGT	ORAGROUP TOGO	3 010	3 130	3 070	1,99 %	2 372	7 152 450	3 070	-26,73 %	59,52	17-juil.-20	1,94 %	10,76
SAFC	SAFCA CI	895	NC	NC	0,00 %			895	5,29 %	23,04	29-juil.-11		
SGBC	SOCIETE GENERALE COTE D'IVOIRE	11 595	11 595	11 600	0,04 %	1 408	16 269 995	11 600	9,49 %	1 004,93	10-juin-22	8,66 %	5,35
SIBC	SOCIETE IVOIRIENNE DE BANQUE	4 400	4 395	4 455	1,25 %	7 181	31 897 930	4 455	11,79 %	405,00	30-juin-22	9,09 %	6,55
<b>TOTAL</b>						<b>37 120</b>	<b>93 951 586</b>						<b>6,83</b>
<b>SECTEUR - TRANSPORT</b>		<b>305,90</b>	<b>points</b>		<b>↓</b>	<b>-4,12 %</b>							
SDSC	BOLLORE	1 300	1 270	1 245	-4,23 %	2 607	3 225 675	1 245	-51,56 %	130,00	23-juin-22	10,44 %	4,86
SVOC	MOVIS CI	2 395	SP	SP	0,00 %			2 395	0,00 %	270,00	5-juil.-99		
<b>TOTAL</b>						<b>2 607</b>	<b>3 225 675</b>						<b>4,86</b>

**MARCHE DES ACTIONS**

Symbole	Titre	Cours Précédent	Cours du jour		Variation jour	Séance de cotation		Cours Référence	Variation de l'année précédente	Dernier dividende payé		Rdt. Net	PER
			Ouv.	Clôt.		Volume	Valeur			Montant net	Date		
<b>SECTEUR - AGRICULTURE</b>		<b>283,82</b>	<b>points</b>		<b>↑</b>	<b>0,28 %</b>							
PALC	PALM CI	9 885	9 800	9 885	0,00 %	5 409	52 560 370	9 885	41,42 %	1 236,34	31-août-22	12,51 %	3,60
SCRC	SUCRIVOIRE	910	950	950	4,40 %	1 037	985 150	950	-1,04 %	40,50	20-août-21	4,26 %	
SICC	SICOR CI	6 000	6 200	6 200	3,33 %	1	6 200	6 200	21,09 %	1 919,00	25-sept.-00		3,76
SOGC	SOGB CI	5 685	5 700	5 700	0,26 %	3 475	19 807 500	5 700	14,00 %	541,81	21-juil.-22	9,51 %	8,36
SPHC	SAPH CI	5 250	NC	NC	0,00 %			5 250	1,06 %	365,40	4-août-22	6,96 %	6,47
<b>TOTAL</b>						<b>9 922</b>	<b>73 359 220</b>						<b>5,55</b>
<b>SECTEUR - DISTRIBUTION</b>		<b>361,63</b>	<b>points</b>		<b>↓</b>	<b>-0,27 %</b>							
ABJC	SERVAIR ABIDJAN CI	1 460	1 460	1 360	-6,85 %	158	222 680	1 360	-22,29 %	57,73	24-août-22	4,24 %	15,57
BNBC	BERNABE CI	2 050	NC	NC	0,00 %			2 050	-5,75 %	45,00	19-juil.-19		84,96
CFAC	CFAO MOTORS CI	915	920	920	0,55 %	109	100 280	920	-22,69 %	69,47	2-août-22	7,55 %	24,86
PRSC	TRACTAFRIC MOTORS CI	2 940	2 940	3 000	2,04 %	46	136 800	3 000	-28,57 %	175,86	30-août-22	5,86 %	10,02
SHEC	VIVO ENERGY CI	700	700	675	-3,57 %	254	171 550	675	-21,51 %	29,00	28-oct.-22	4,30 %	18,02
TTLC	TOTAL CI	2 100	2 100	2 100	0,00 %	3 311	6 668 510	2 100	0,00 %	159,29	25-août-22	7,59 %	11,87
TTLS	TOTAL SN	2 500	2 325	2 495	-0,20 %	5 334	12 559 390	2 495	26,33 %	187,30	22-juil.-22	7,51 %	17,32
<b>TOTAL</b>						<b>9 212</b>	<b>19 859 210</b>						<b>26,09</b>
<b>AUTRES SECTEURS</b>		<b>1 505,34</b>	<b>points</b>		<b>→</b>	<b>0,00 %</b>							
STAC	SETAO CI	1 220	1 220	1 220	0,00 %	42	51 380	1 220	67,12 %	66,15	18-juil.-22	5,42 %	14,65
<b>TOTAL</b>						<b>42</b>	<b>51 380</b>						<b>14,65</b>
<b>TOTAL - Marché des actions</b>						<b>77 244</b>	<b>384 335 186</b>						

**MARCHE DES DROITS**

Symbole	Titre	Cours Précédent	Cours du jour		Variation jour	Séance de cotation		Cours Référence	Variation depuis l'origine	Parité	Periode de négociation	
			Ouv.	Clôt.		Volume	Valeur				Début	fin
<b>TOTAL</b>												
<b>TOTAL - Marché des droits</b>												

**TROISIEME COMPARTIMENT - BRVM PETITES CAPITALISATIONS**

Symbole	Titre	Cours Précédent	Cours du jour		Variation jour	Séance de cotation		Cours Référence	Variation depuis l'origine
			Ouv.	Clôt.		Volume	Valeur		
<b>TOTAL</b>									
<b>TOTAL - 3ème Compartiment - BRVM PC</b>									

**Légende:**  
 (d) Ex-dividende (V) Variation par rapport au cours de référence  
 Cours du jour: Ouv.: Ouverture Clôt.: Clôture Moy.: Moyen  
 Mentions : NC: Non Coté Ex-c: Ex-coupon Ex-d: Ex-droit SP: Suspendu Val-T: Valeur Théorique  
 PER = Cours / BNPA selon les données disponibles Rdt. Net: Rendement net (DNPA / Cours)  
 Comp.: 1 - Premier Compartiment 2 - Second Compartiment 3 - Compartiment de croissance  
 Ratio de liquidité = Titres échangés / Volume des ordres de vente  
 : Progression de l'indice sectoriel : Stabilité de l'indice sectoriel : Recul de l'indice sectorie

MARCHE DES OBLIGATIONS

Symbole	Titre	Valeur nominale	Cours Précédent	Cours du jour	Cours Référence	Séance de cotation		Coupon couru	Coupon d'intérêt		Type Amort	
						Volume	Valeur		Période	Montant net	Eché.	
<b>OBLIGATIONS D'ETAT</b>												
EOM.01	ETAT DU MALI 6.20% 2016-2023	1 665	1 665	NC	1 665			56,00	A	103,23	23-mai-23	ACD
EOM.02	Etat du Mali 6.50% 2017-2024	4 000	4 000	NC	4 000			164,55	A	260,00	20-avr.-23	AC
EOM.03	ETAT DU MALI 6,50 % 2018-2025	6 000	6 000	NC	6 000			89,75	A	520,00	5-oct.-23	AC
EOM.04	ETAT DU MALI 6,50% 2019-2027	10 000	10 000	10 000	10 000	3 500	35 000 000	263,56	A	650,00	12-juil.-23	AC
EOM.05	ETAT DU MALI 6,50% 2020-2028	10 000	10 000	NC	10 000			454,11	A	650,00	27-mars-23	ACD
EOM.06	ETAT DU MALI 6,50% 2020-2027	10 000	10 000	NC	10 000			12,47	A	650,00	30-nov.-23	AC
EOM.07	ETAT DU MALI 6.50% 2021-2031	10 000	10 000	NC	10 000			418,49	A	650,00	16-avr.-23	AC
EOM.08	ETAT DU MALI 6,20 % 2022-2032	10 000	10 600	NC	10 600			154,58	A	620,00	7-sept.-23	ACD
EOS.05	ETAT SENEGAL 6.50% 2013-2023	10 000	10 800	NC	10 800			231,39	S	325,00	29-janv.-23	ACD
EOS.07	ETAT SENEGAL 6.30% 2015-2025	10 000	10 500	NC	10 500			20,71	S	312,41	25-mai-23	ACD
TPBF.010	TPBF 6,50% 2020 - 2028	9 167	9 900	9 900	9 900	305	2 992 001	140,06	S	325,00	20-mars-23	ACD
TPBF.011	TPBF 6,50 % 2020-2028	10 000	10 000	10 000	10 000	10	100 000	266,71	S	325,00	9-janv.-23	ACD
TPBF.012	TPBF 6.50% 2021-2031	10 000	10 700	NC	10 700			131,08	S	325,00	25-mars-23	ACD
TPBF.013	TPBF 6,50 % 2021 - 2031	10 000	10 250	NC	10 250			272,01	S	325,00	6-janv.-23	ACD
TPBF.014	TPBF 6,30% 2022-2034	10 000	10 000	NC	10 000			168,81	S	315,00	1-mars-23	ACD
TPBF.04	TPBF 6.50% 2017-2027	10 000	10 100	NC	10 100			229,73	S	327,67	31-janv.-23	ACD
TPBF.05	TPBF 6,50% 2017-2024	10 000	10 700	NC	10 700			285,93	S	325,00	29-déc.-22	ACD
TPBF.06	TPBF 6.50% 2018-2025	10 000	10 500	NC	10 500			3,56	S	324,11	5-juin-23	ACD
TPBF.07	TPBF 6,50% 2018- 2025	10 000	10 000	NC	10 000			39,50	S	325,00	15-mai-23	AC
TPBF.08	TPBF 6,50% 2019-2027	10 000	10 000	NC	10 000			55,21	S	322,33	6-mai-23	ACD
TPBF.09	TPBF 6,50% 2019 - 2027	10 000	10 700	NC	10 700			107,14	S	325,00	8-avr.-23	ACD
TPBJ.03	TPBJ 6,50% 2020-2028	10 000	10 000	10 001	10 001	450	4 500 450	185,21	A	650,00	25-août-23	AC
TPBJ.04	TPBJ 5,50 % 2022-2037	10 000	10 000	NC	10 000			423,42	A	550,00	1-mars-23	AC
TPBJ.05	TPBJ 5,85 % 2022-2042	10 000	10 000	NC	10 000			450,37	A	585,00	1-mars-23	ACD
TPBJ.06	TPBJ 5,75% 2022-2037	10 000	10 000	NC	10 000			207,95	A	575,00	28-juil.-23	ACD
TPCI.017	TPCI 3% 2014-2024	10 000	10 000	NC	10 000			140,16	S	150,00	19-déc.-22	ACD
TPCI.019	TPCI 5.99% 2015-2025	10 000	10 050	NC	10 050			339,71	A	599,00	14-mai-23	ACD
TPCI.021	TPCI 6% 2016-2028	10 000	10 000	NC	10 000			399,45	A	600,00	8-avr.-23	ACD
TPCI.022	TPCI 5.90% 2016 - 2026	10 000	10 000	NC	10 000			282,88	A	590,00	15-juin-23	ACD
TPCI.023	TPCI 5.90% 2016-2026	10 000	10 215	NC	10 215			32,33	A	590,00	17-nov.-23	ACD
TPCI.024	TPCI 6.25% 2017-2029	10 000	10 800	NC	10 800			116,76	S	312,50	31-mars-23	ACD
TPCI.025	TPCI 5,95% 2017-2024 A	10 000	10 000	10 000	10 000	2	20 000	71,92	S	297,50	24-avr.-23	ACD
TPCI.026	TPCI 5,95% 2017-2024 B	10 000	10 000	NC	10 000			44,38	S	297,50	10-mai-23	ACD
TPCI.027	TPCI 6% 2017-2025	10 000	10 250	NC	10 250			263,93	S	300,00	29-déc.-22	ACD
TPCI.028	TPCI 6% 2018 - 2026	10 000	10 700	NC	10 700			208,77	A	600,00	2-août-23	ACD
TPCI.029	TPCI 6% 2018-2026	10 000	10 000	NC	10 000			80,55	A	600,00	19-oct.-23	ACD
TPCI.030	TPCI 5,95% 2018-2025	7 000	7 014	NC	7 014			201,97	S	208,82	13-déc.-22	ACD
TPCI.031	TPCI 5,75% 2019 - 2026	10 000	10 230	NC	10 230			267,81	A	575,00	20-juin-23	ACD
TPCI.032	TPCI 2,23% 2019-2026	10 000		NC				103,86	A	223,00	20-juin-23	ACD
TPCI.033	TPCI 5.75% 2019-2026	8 000	8 560	NC	8 560			330,19	A	460,00	20-mars-23	ACD
TPCI.034	TPCI 6% 2019-2029	8 750	8 750	NC	8 750			376,85	A	525,00	20-mars-23	ACD
TPCI.035	TPCI 5,75% 2019 -2026	10 000	10 250	NC	10 250			234,73	A	575,00	11-juil.-23	ACD
TPCI.036	TPCI 5,75% 2019- 2026	10 000	10 000	NC	10 000			170,14	A	575,00	21-août-23	ACD
TPCI.037	TPCI 5,80% 2019-2026	8 000	8 000	NC	8 000			3,81	A	464,00	4-déc.-23	ACD
TPCI.038	TPCI 5,75% 2019-2026	8 000	8 000	NC	8 000			3,78	A	460,00	4-déc.-23	ACD
TPCI.039	TPCI 5,75% 2019 - 2026	8 000	8 560	NC	8 560			395,73	A	460,00	17-oct.-22	ACD
TPCI.040	TPCI 5,75% 2019-2026	10 000	10 200	NC	10 200			521,44	A	575,00	10-janv.-23	ACD
TPCI.041	TPCI 5,80% 2020-2027	10 000	10 700	NC	10 700			448,11	A	580,00	28-févr.-23	ACD
TPCI.042	TPCI 5,90% 2020-2030	10 000	10 300	NC	10 300			455,84	A	590,00	28-févr.-23	ACD
TPCI.043	TPCI 5,90% 2020 - 2030	10 000	10 200	NC	10 200			368,55	A	590,00	23-avr.-23	ACD
TPCI.044	TPCI 5,80% 2020 - 2027	10 000	10 100	NC	10 100			362,30	A	580,00	23-avr.-23	ACD
TPCI.045	TPCI 5,80% 2020 -2027	10 000	10 000	NC	10 000			276,49	A	580,00	16-juin-23	ACD
TPCI.046	TPCI 5,90% 2020 - 2030	10 000	10 200	NC	10 200			281,26	A	590,00	16-juin-23	ACD
TPCI.047	TPCI 5,80% 2020 - 2027	10 000	10 250	NC	10 250			276,49	A	580,00	16-juin-23	ACD
TPCI.048	TPCI 5,80% 2020- 2027	10 000	10 000	NC	10 000			208,16	A	580,00	29-juil.-23	ACD
TPCI.049	TPCI 5,90% 2020- 2030	10 000	10 085	NC	10 085			211,75	A	590,00	29-juil.-23	ACD
TPCI.050	TPCI 5,90% 2020-2030	10 000	10 000	NC	10 000			163,26	A	590,00	28-août-23	ACD
TPCI.051	TPCI 5,80% 2020-2027	10 000	10 000	NC	10 000			104,88	A	580,00	2-oct.-23	ACD
TPCI.052	TPCI 5,90 % 2020-2030	10 000	10 600	NC	10 600			106,68	A	590,00	2-oct.-23	ACD
TPCI.053	TPCI 5,80% 2020-2027	10 000	10 600	NC	10 600			63,56	A	580,00	28-oct.-23	ACD

mercredi 7 décembre 2022

TPCI.054	TPCI 5,90% 2020-2030	10 000	10 000	NC	10 000			64,66	A	590,00	28-oct.-23	ACD
TPCI.055	TPCI 5,80% 2020 -2027	10 000	10 500	NC	10 500			552,99	A	580,00	24-déc.-22	ACD
TPCI.056	TPCI 5,90% 2020- 2030	10 000	10 700	NC	10 700			562,52	A	590,00	24-déc.-22	ACD
TPCI.057	TPCI 5,80% 2020-2027	10 000	10 000	NC	10 000			27,01	A	580,00	20-nov.-23	ACD
TPCI.058	TPCI 5,80% 2021-2028	10 000	10 000	NC	10 000			433,81	A	580,00	9-mars-23	ACD
TPCI.059	TPCI 5,90% 2021-2031	10 000	10 500	NC	10 500			441,29	A	590,00	9-mars-23	ACD
TPCI.060	TPCI 5,80% 2021-2028	10 000	10 050	NC	10 050			330,52	A	580,00	13-mai-23	ACD
TPCI.061	TPCI 5,90% 2021-2031	10 000	10 050	NC	10 050			336,22	A	590,00	13-mai-23	ACD
TPCI.062	TPCI 5,80 % 2021 -2028	10 000	10 700	NC	10 700			254,25	A	580,00	30-juin-23	ACD
TPCI.063	TPCI 5,90% 2021 -2031	10 000	10 000	NC	10 000			258,63	A	590,00	30-juin-23	ACD
TPCI.064	TPCI 5,80 % 2021 - 2028	10 000	10 180	NC	10 180			179,56	A	580,00	16-août-23	ACD
TPCI.065	TPCI 5,90% 2021-2031	10 000	10 000	NC	10 000			109,92	A	590,00	30-sept.-23	ACD
TPCI.066	TPCI 5,90% 2021-2031	10 000	9 845	NC	9 845			51,73	A	590,00	5-nov.-23	ACD
TPCI.067	TPCI 5,90 % 2021-2036	10 000	10 500	NC	10 500			575,45	A	590,00	16-déc.-22	ACD
TPCI.068	TPCI 5,90 % 2022-2037	10 000	10 005	10 700	10 700	24	247 000	499,48	A	590,00	1-févr.-23	ACD
TPCI.069	TPCI 5,75 % 2022-2037	10 000	10 000	NC	10 000			409,59	A	575,00	22-mars-23	ACD
TPCI.070	TPCI 5,75 % 2022-2037	10 000	10 000	NC	10 000			349,73	A	575,00	29-avr.-23	ACD
TPCI.071	TPCI 5,65% 2022-2032	10 000	10 000	NC	10 000			270,89	A	565,00	15-juin-23	ACD
TPCI.072	TPCI 5,65% 2022-2029	10 000	10 000	NC	10 000			202,78	A	565,00	29-juil.-23	ACD
TPCI.073	TPCI 5,75% 2022-2032	10 000	10 000	NC	10 000			206,37	A	575,00	29-juil.-23	ACD
TPCI.074	TPCI 5,85% 2022-2042	10 000	10 000	NC	10 000			209,96	A	585,00	29-juil.-23	ACD
TPNE.01	TRESOR PUBLIC DU NIGER 6,50% 2019-2026	10 000	10 800	10 800	10 800	9	91 600	452,33	A	650,00	28-mars-23	ACD
TPNE.02	TRESOR PUBLIC DU NIGER 6,50% 2019 - 2026	10 000	10 800	10 800	10 800	466	4 677 600	227,95	A	650,00	1-août-23	ACD
TPNE.03	TRESOR PUBLIC DU NIGER 6,5% 2020-2027	10 000	10 800	NC	10 800			229,73	A	650,00	31-juil.-23	ACD
TPNE.04	TRESOR PUBLIC DU NIGER 6,30% 2021-2031	10 000	10 500	NC	10 500			181,23	A	630,00	24-août-23	ACD
TPNE.05	TPNE 6,15 % 2022-2034	10 000	10 350	NC	10 350			315,08	A	615,00	3-juin-23	ACD
<b>TOTAL</b>						<b>4 766</b>	<b>47 628 651</b>					

**OBLIGATIONS REGIONALES**

BIDC.04	BIDC-EBID 6.10% 2017-2027	6 250	6 750	NC	6 750			181,75	A	381,25	16-juin-23	ACD
BIDC.05	BIDC-EBID 6,40% 2019-2026	10 000	10 800	NC	10 800			257,39	S	320,00	12-janv.-23	ACD
BIDC.06	BIDC-EBID 6,50 % 2021-2028	10 000	10 800	NC	10 800			33,84	S	322,33	18-mai-23	ACD
BIDC.07	BIDC-EBID 5,90% 2022-2029	10 000	10 300	NC	10 300			292,58	S	295,81	9-déc.-22	ACD
CRRH.02	CRRH-UEMOA 6.10% 2012-2024	10 000	10 000	NC	10 000			237,04	S	305,00	17-janv.-23	AC
CRRH.03	CRRH-UEMOA 6% 2013-2023	10 000	10 000	NC	10 000			69,23	S	300,00	26-avr.-23	AC
CRRH.04	CRRH-UEMOA 6% 2014-2024	10 000	10 000	NC	10 000			262,30	S	300,00	30-déc.-22	AC
CRRH.05	CRRH-UEMOA 5.85% 2015-2025	10 000	10 000	NC	10 000			250,03	S	294,90	4-janv.-23	AC
CRRH.06	CRRH-UEMOA 5.85% 2016-2026	10 000	10 230	NC	10 230			249,58	S	292,50	3-janv.-23	ACD
CRRH.07	CRRH-UEMOA 5.95% 2017-2029	5 833	5 833	NC	5 833			20,55	S	185,94	17-mai-23	AC
CRRH.08	CRRH-UEMOA 5.95% 2018-2030	7 083	7 083	NC	7 083.33			194,61	S	210,73	21-déc.-22	AC
CRRH.09	CRRH-UEMOA 6.05% 2018-2033	7 667	7 667	NC	7 667			214,17	S	231,92	21-déc.-22	AC
<b>TOTAL</b>						<b>0</b>	<b>0</b>					

**OBLIGATIONS PRIVEES**

BHSN.01	DIASPORA BONDS BHS 6,25% 2019-	10 000	10 800	NC	10 800			256,85	S	315,07	10-janv.-23	ACD
FNSBC.01	FCTC NSIA BANQUE 7 % 2020-2025	5 556	5 500	NC	5 499.99			85,86	T	95,28	16-déc.-22	ACD
FORBT.01	FCTC ORABANK 7 % 2021-2026	9 444	10 200	10 199	10 200	7	67 622	124,59	T	161,97	28-déc.-22	ACD
FTIMC.01	FCTC TEYLIOM IMMO 7 % 2021-2028	9 583	9 580	NC	9 580.46			162,54	T	164,35	8-déc.-22	ACD
ORGT.02	ORAGROUP SA 7,15% 2021-2028	10 000	10 400	10 400	10 400	20	202 000	82,50	S	357,50	26-avr.-23	ACD
PADS.03	PAD 6,60% 2020-2027	10 000	10 000	NC	10 000			88,85	S	330,00	19-avr.-23	ACD
SNLC.01	SENELEC 6,50% 2018-2025	5 000	5 400	NC	5 400			63,74	S	162,50	27-mars-23	AC
SNTS.02	SONATEL 6,50% 2020-2027	10 000	10 800	NC	10 800			237,12	S	302,99	16-janv.-23	ACD
<b>TOTAL</b>						<b>27</b>	<b>269 622</b>					

**SUKUK ET TITRES ASSIMILES**

SUKCI.S2	SUKUK CI 5.75% 2016-2023	10 000	10 800	NC	10 800			145,35	S	289,10	7-mars-23	ACD
SUKSN.S2	SUKUK SN 6% 2016-2026	10 000	10 800	NC	10 800			223,33	S	306,67	26-janv.-23	ACD
SUKTG.S1	SUKUK TG 6.5% 2016-2026	10 000	10 800	NC	10 800			230,08	S	377,99	17-févr.-23	ACD
<b>TOTAL</b>						<b>0</b>	<b>0</b>					

TOTAL - Marché des obligations

4 793 47 898 273

Légende :

(#) (\*) Ex-Coupon couru (#)Cours de référence amorti / Coupon couru Ex-c (#)Ex-marge de profits  
 Cours du jour: Ouv.: Ouverture Clôt.: Clôture Moy.: Moyen  
 Type Amort: Type d'Amortissement IF: In Fine AC: Amortissement Constant AD: Amortissement Dégressif ACD: Amortissement Constant Différé  
 Période: Périodicité de paiement des coupons A: Annuelle S: Semestrielle T: Trimestrielle  
 Eché.: Échéance de paiement des intérêts  
 Mentions: NC: Non Coté Ex-c: Ex-coupon ou Ex-droit SP: Suspendu

## INFORMATIONS

### OPERATIONS EN COURS

Emetteur	Opération
TPBF	Première cotation - TPBF 6,30 % 2022-2034 - Première cotation le 15 décembre 2022

### AVIS

Entité	N°	Nature	Objet
BRVM	243-2022	Païement Intérêts	Païement des intérêts semestriels - BIDC-EBID 5,90 % 2022-2029
BRVM	244-2022	Païement Intérêts et remboursement	Païement des intérêts semestriels et remboursement partiel du capital - TPCI 3 % 2014-2024
BRVM	245-2022	Païement Intérêts et remboursement	Païement des intérêts semestriels et remboursement partiel du capital - TPBF 6,50 % 2017-2024

### COMMUNIQUES

Emetteur	N°	Nature	Objet
NEI-CEDA CI	20221207-3	Pouvoir	Pouvoir - Assemblée Générale Mixte - NEI-CEDA CI
NEI-CEDA CI	20221207-2	Communiqué-Avis de Convocation	Avis de Convocation - Assemblée Générale Mixte - NEI-CEDA CI
BANK OF AFRICA SN	20221207-1	Rapport d'activités du troisième trimestre	Rapport d'activité 3e trimestre 2022 - BOA SENEGAL
BANK OF AFRICA NG	20221207	Rapport d'activités du 1er semestre	Attestation des Commissaires aux Comptes et Rapport d'activités - 1er semestre 2022 - BOA NIGER

## QUANTITES RESIDUELLES

### MARCHE DES ACTIONS

Symbole	Titre	Quantité résiduelle à l'achat	Cours Achat / Vente			Quantité résiduelle à la vente	Cours de Référence
ABJC	SERVAIR ABIDJAN CI	20	1,360	/	1,400	150	1 360
BICC	BICI CI	20	6,200	/	6,380	160	6 380
BNBC	BERNABE CI			/	2,050	107	2 050
BOAB	BANK OF AFRICA BN	10	5,500	/	5,880	1 859	5 880
BOABF	BANK OF AFRICA BF	5	5,100	/	5,190	37	5 195
BOAC	BANK OF AFRICA CI	150	3,650	/	3,695	1 940	3 695
BOAM	BANK OF AFRICA ML	716	1,350	/	1,400	124	1 400
BOAN	BANK OF AFRICA NG			/	5,500	303	5 500
BOAS	BANK OF AFRICA SENEGAL	106	2,300	/	2,400	97	2 400
CABC	SICABLE CI	20	1,070	/	1,140	20	1 150
CBIBF	CORIS BANK INTERNATIONAL	100	8,060	/	8,450	389	8 450
CFAC	CFAO MOTORS CI	2 741	920	/	925	61	920
CIEC	CIE CI	7	1,800	/	1,850	280	1 850
ECOC	ECOBANK COTE D'IVOIRE	444	4,700	/	4,800	464	4 800
ETIT	ECOBANK TRANS. INCORP. TG	787 857	18	/	19	1 912 571	19
FTSC	FILTISAC CI	20	1,105	/	1,200	3 676	1 200
NEIC	NEI-CEDA CI			/	720	1 251	725
NSBC	NSIA BANQUE COTE D'IVOIRE	8	4,400	/	4,745	250	4 400
NTLC	NESTLE CI	150	6,755	/	7,500	17	7 500
ONTBF	ONATEL BF	102	3,215	/	3,225	14	3 225
ORGT	ORAGROUP TOGO	278	2,950	/	3,070	1 458	3 070
PALC	PALM CI	10	9,850	/	9,885	4 102	9 885
PRSC	TRACTAFRIC MOTORS CI	4	2,940	/	3,000	300	3 000
SAFC	SAFCA CI			/	895	100	895
SCRC	SUCRIVOIRE	500	950	/	975	50	950
SDCC	SODE CI	4 947	4,600	/	4,750	552	4 750
SDSC	BOLLORE	122	1,205	/	1,245	1 119	1 245
SEMC	CROWN SIEM CI	11	595	/	640	1 798	640
SGBC	SOCIETE GENERALE COTE D'IVOIRE	3 456	11,500	/	11,600	1 825	11 600
SHEC	VIVO ENERGY CI	19	675	/	700	4 199	675
SIBC	SOCIETE IVOIRIENNE DE BANQUE	510	4,450	/	4,455	2 431	4 455
SICC	SICOR CI	74	6,000	/	6,150	30	6 200
SIVC	AIR LIQUIDE CI			/	Marché	1 272	750
SLBC	SOLIBRA CI	90	87,220	/			89 000
SMBC	SMB CI	2	6,615	/	6,700	420	6 700
SNTS	SONATEL SN	11	14,645	/	14,700	600	14 650
SOGC	SOGB CI	3	5,685	/	5,695	1 200	5 700
SPHC	SAPH CI			/	5,200	500	5 250
STAC	SETAO CI			/	1,220	9	1 220
STBC	SITAB CI	22	4,990	/	5,275	225	5 275
SVOC	MOVIS CI			/			2 395
TTLC	TOTAL CI	35	2,050	/	2,100	438	2 100
TTLS	TOTAL SN	40	2,355	/	2,495	323	2 495
UNLC	UNILEVER CI			/	7,030	94	7 030
UNXC	UNIWAX CI	181	785	/	800	1 889	785



**QUANTITES RESIDUELLES****MARCHE DES DROITS**

Symbole	Titre	Quantité résiduelle à l'achat	Cours Achat / Vente	Quantité résiduelle à la vente	Cours de Référence
---------	-------	-------------------------------	---------------------	--------------------------------	--------------------

**TROISIEME COMPARTIMENT - BRVM PETITES CAPITALISATIONS**

Symbole	Titre	Quantité résiduelle à l'achat	Cours Achat / Vente	Quantité résiduelle à la vente	Cours de Référence
---------	-------	-------------------------------	---------------------	--------------------------------	--------------------

**QUANTITES RESIDUELLES**

**MARCHE DES OBLIGATIONS**

Symbole	Titre	Quantité résiduelle à l'achat	Cours Achat / Vente	Quantité résiduelle à la vente	Cours de Référence
BHSN.O1	DIASPORA BONDS BHS 6,25% 2019-		/ 10,800	134	10 800
FNSBC.O1	FCTC NSIA BANQUE 7 % 2020-2025	83	5,500 /		5 500
FORBT.O1	FCTC ORABANK 7 % 2021-2026		/ 10,200	8	10 200
FTIMC.O1	FCTC TEYLIOM IMMO 7 % 2021-2028		/		9 580
ORGT.O2	ORAGROUP SA 7,15% 2021-2028		/ 10,400	2 694	10 400
PADS.O3	PAD 6,60% 2020-2027		/ 10,000	580	10 000
SNLC.O1	SENELEC 6,50% 2018-2025		/		5 400
SNTS.O2	SONATEL 6,50% 2020-2027		/ 10,500	1 850	10 800
EOM.O1	ETAT DU MALI 6.20% 2016-2023		/ 1,665	3 600	1 665
EOM.O2	Etat du Mali 6.50% 2017-2024		/		4 000
EOM.O3	ETAT DU MALI 6,50 % 2018-2025		/ 6,000	200	6 000
EOM.O4	ETAT DU MALI 6,50% 2019-2027		/		10 000
EOM.O5	ETAT DU MALI 6,50% 2020-2028		/		10 000
EOM.O6	ETAT DU MALI 6,50% 2020-2027		/ 10,000	10 105	10 000
TPNE.O4	TRESOR PUBLIC DU NIGER 6,30% 2021-2031		/ 10,500	4 995	10 500
TPNE.O5	TPNE 6,15 % 2022-2034		/ 10,350	5 005	10 350
TPCI.O72	TPCI 5,65% 2022-2029		/		10 000
TPCI.O73	TPCI 5,75% 2022-2032		/		10 000
TPCI.O74	TPCI 5,85% 2022-2042		/		10 000
TPNE.O1	TRESOR PUBLIC DU NIGER 6,50% 2019-2026		/ 10,800	8	10 800
TPNE.O2	TRESOR PUBLIC DU NIGER 6,50% 2019 - 2026		/ 10,800	66	10 800
TPNE.O3	TRESOR PUBLIC DU NIGER 6,5% 2020-2027		/ 10,500	350	10 800
TPCI.O66	TPCI 5,90% 2021-2031		/		9 845
TPCI.O67	TPCI 5,90 % 2021-2036		/ 10,400	10 010	10 500
TPCI.O68	TPCI 5,90 % 2022-2037		/ 10,700	490	10 700
TPCI.O69	TPCI 5,75 % 2022-2037		/ 9,900	69 916	10 000
TPCI.O70	TPCI 5,75 % 2022-2037		/ 10,000	9 995	10 000
TPCI.O71	TPCI 5,65% 2022-2032		/		10 000
TPCI.O60	TPCI 5,80% 2021-2028		/		10 050
TPCI.O61	TPCI 5,90% 2021-2031		/		10 050
TPCI.O62	TPCI 5,80 % 2021 -2028		/		10 700
TPCI.O63	TPCI 5,90% 2021 -2031		/		10 000
TPCI.O64	TPCI 5,80 % 2021 - 2028		/		10 180
TPCI.O65	TPCI 5,90% 2021-2031		/		10 000
TPCI.O54	TPCI 5,90% 2020-2030		/		10 000
TPCI.O55	TPCI 5,80% 2020 -2027		/		10 500
TPCI.O56	TPCI 5,90% 2020- 2030		/		10 700
TPCI.O57	TPCI 5,80% 2020-2027		/		10 000
TPCI.O58	TPCI 5,80% 2021-2028		/		10 000
TPCI.O59	TPCI 5,90% 2021-2031		/		10 500
TPCI.O48	TPCI 5,80% 2020- 2027		/		10 000
TPCI.O49	TPCI 5,90% 2020- 2030		/		10 085
TPCI.O50	TPCI 5,90% 2020-2030		/		10 000
TPCI.O51	TPCI 5,80% 2020-2027		/		10 000
TPCI.O52	TPCI 5,90 % 2020-2030		/		10 600
TPCI.O53	TPCI 5,80% 2020-2027		/		10 600
TPCI.O42	TPCI 5,90% 2020-2030		/ 10,400	14 989	10 300
TPCI.O43	TPCI 5,90% 2020 - 2030		/ 10,200	5 000	10 200
TPCI.O44	TPCI 5,80% 2020 - 2027		/		10 100

mercredi 7 décembre 2022

TPCI.O45	TPCI 5,80% 2020 -2027			/			10 000
TPCI.O46	TPCI 5,90% 2020 - 2030			/			10 200
TPCI.O47	TPCI 5,80% 2020 - 2027			/			10 250
TPCI.O36	TPCI 5,75% 2019- 2026			/	10,000	7 000	10 000
TPCI.O37	TPCI 5,80% 2019-2026			/			8 000
TPCI.O38	TPCI 5,75% 2019-2026	2 507	7,976	/	8,040	14 636	8 000
TPCI.O39	TPCI 5,75% 2019 - 2026			/			8 560
TPCI.O40	TPCI 5,75% 2019-2026			/	10,000	3 350	10 200
TPCI.O41	TPCI 5,80% 2020-2027			/			10 700
TPCI.O30	TPCI 5,95% 2018-2025			/			7 014
TPCI.O31	TPCI 5,75% 2019 - 2026			/			10 230
TPCI.O32	TPCI 2,23% 2019-2026			/			10 000
TPCI.O33	TPCI 5.75% 2019-2026			/			8 560
TPCI.O34	TPCI 6% 2019-2029			/			8 750
TPCI.O35	TPCI 5,75% 2019 -2026			/	10,250	15 000	10 250
TPCI.O24	TPCI 6.25% 2017-2029			/			10 800
TPCI.O25	TPCI 5,95% 2017-2024 A			/			10 000
TPCI.O26	TPCI 5,95% 2017-2024 B			/			10 000
TPCI.O27	TPCI 6% 2017-2025			/			10 250
TPCI.O28	TPCI 6% 2018 - 2026			/			10 700
TPCI.O29	TPCI 6% 2018-2026	19	10,000	/			10 000
TPBJ.O6	TPBJ 5,75% 2022-2037			/			10 000
TPCI.O17	TPCI 3% 2014-2024			/			10 000
TPCI.O19	TPCI 5.99% 2015-2025			/			10 050
TPCI.O21	TPCI 6% 2016-2028			/	10,000	13	10 000
TPCI.O22	TPCI 5.90% 2016 - 2026			/			10 000
TPCI.O23	TPCI 5.90% 2016-2026			/			10 215
TPBF.O7	TPBF 6,50% 2018- 2025			/	10,000	43	10 000
TPBF.O8	TPBF 6,50% 2019-2027			/	10,000	31	10 000
TPBF.O9	TPBF 6,50% 2019 - 2027			/			10 700
TPBJ.O3	TPBJ 6,50% 2020-2028	35	10,000	/			10 001
TPBJ.O4	TPBJ 5,50 % 2022-2037			/			10 000
TPBJ.O5	TPBJ 5,85 % 2022-2042			/	10,100	591	10 000
TPBF.O12	TPBF 6.50% 2021-2031			/			10 700
TPBF.O13	TPBF 6,50 % 2021 - 2031			/	10,000	12	10 250
TPBF.O14	TPBF 6,30% 2022-2034			/			10 000
TPBF.O4	TPBF 6.50% 2017-2027			/	10,100	5 027	10 100
TPBF.O5	TPBF 6,50% 2017-2024			/	10,000	8	10 700
TPBF.O6	TPBF 6.50% 2018-2025			/	10,500	10 875	10 500
EOM.O7	ETAT DU MALI 6.50% 2021-2031			/	10,000	10 000	10 000
EOM.O8	ETAT DU MALI 6,20 % 2022-2032			/			10 600
EOS.O5	ETAT SENEGAL 6.50% 2013-2023	5	10,800	/			10 800
EOS.O7	ETAT SENEGAL 6.30% 2015-2025			/	10,500	4 990	10 500
TPBF.O10	TPBF 6,50% 2020 - 2028			/	9,900	47	9 900
TPBF.O11	TPBF 6,50 % 2020-2028			/	10,000	850	10 000
BIDC.O4	BIDC-EBID 6.10% 2017-2027			/	6,562.50	100	6 750
BIDC.O5	BIDC-EBID 6,40% 2019-2026			/			10 800
BIDC.O6	BIDC-EBID 6,50 % 2021-2028			/			10 800
BIDC.O7	BIDC-EBID 5,90% 2022-2029			/	10,300	7 486	10 300
CRRH.O2	CRRH-UEMOA 6.10% 2012-2024			/			10 000
CRRH.O3	CRRH-UEMOA 6% 2013-2023			/			10 000
CRRH.O4	CRRH-UEMOA 6% 2014-2024			/			10 000
CRRH.O5	CRRH-UEMOA 5.85% 2015-2025			/			10 000
CRRH.O6	CRRH-UEMOA 5.85% 2016-2026			/			10 230

mercredi 7 décembre 2022

CRRH.O7	CRRH-UEMOA 5.95% 2017-2029		/		5 833
CRRH.O8	CRRH-UEMOA 5.95% 2018-2030		/		7 083
CRRH.O9	CRRH-UEMOA 6.05% 2018-2033		/		7 667

## SUKUK ET TITRES ASSIMILES

Symbole	Titre	Quantité résiduelle à l'achat	Cours Achat / Vente	Quantité résiduelle à la vente	Cours de Référence
SUKCI.S2	SUKUK CI 5.75% 2016-2023		/		10 800
SUKSN.S2	SUKUK SN 6% 2016-2026		/		10 800
SUKTG.S1	SUKUK TG 6.5% 2016-2026		/		10 800

**CALENDRIER DES ASSEMBLEES GENERALES**

**ANNEE : 2022**

Société	Nature	Date	Heure	Lieu
MOVIS CI	Ordinaire	23/12/2022	10:00:00	Siège social de MOVIS CI, Vridi, Zone Industrielle, Rue des conteneurs
NEI-CEDA CI	Mixte	13/12/2022	09:30:00	Siège, Abidjan-Treichville
UNILEVER CI	Ordinaire	13/12/2022	10:00:00	Salle de Conférence d'Azalai Hotel Abidjan sis à Marcory, Boulevard Valéry Giscard d'Estaing
VIVO ENERGY CI	Ordinaire	22/09/2022	10:00:00	VISIOCONFERENCE
AIR LIQUIDE CI	Ordinaire	12/07/2022	00:00:00	Salle de conférence de la CRRAE-UMOA
SERVAIR ABIDJAN CI	Ordinaire	06/07/2022	11:00:00	Salle JEWELS de la CGECI sise à la Maison de l'Entreprise au Plateau
UNIWAX CI	Ordinaire	30/06/2022	09:00:00	Espace Latrille Events, sis à Abidjan Cocody II-Plateaux (Carrefour Duncan)
TRACTAFRIC CI	Ordinaire	30/06/2022	10:00:00	à l'hôtel AZALAI ABIDJAN
CROWN SIEM CI	Ordinaire	29/06/2022	09:00:00	siège de la CGECI, sis à la Maison de l'Entreprise, au Plateau, à l'Angle du Boulevard de la République et de l'Avenue Lamblin
SITAB	Ordinaire	28/06/2022	10:00:00	la SALLE JEWELS de la CGECI (Plateau)
BICI CI	Ordinaire	23/06/2022	10:00:00	Maison de l'Entreprise (siège du Patronat Ivoirien), Abidjan-Plateau à l'Angle du Boulevard de la République et de l'Avenue Lamblin
SUCRIVOIRE	Mixte	23/06/2022	09:30:00	VISIOCONFERENCE
SMB	Ordinaire	21/06/2022	09:30:00	amphithéâtre de la CGECI sis Abidjan-Plateau, à l'Angle du Boulevard de la République et de l'Avenue Lamblin
SODECI	Ordinaire	21/06/2022	14:00:00	VISIOCONFERENCE
PALM CI	Mixte	21/06/2022	09:30:00	VISIOCONFERENCE
CFAO MOTORS CI	Ordinaire	21/06/2022	09:00:00	siège social sis Abidjan, 117, Boulevard de Marseille
SMB	Ordinaire	21/06/2022	09:30:00	amphithéâtre de la CGECI sis Abidjan-Plateau, à l'Angle du Boulevard de la République et de l'Avenue Lamblin
SOLIBRA	Ordinaire	20/06/2022	09:00:00	espace CRISTAL 8, rue du Chevalier de Clieu Zone 4 C "Salle PLATINUM" Abidjan
CIE CI	Ordinaire	20/06/2022	08:30:00	VISIOCONFERENCE
TOTAL SENEGAL S.A.	Ordinaire	17/06/2022	10:00:00	Hôtel PULLMAN DAKAR TERANGA et par visio-conférence
FILTISAC CI	Ordinaire	16/06/2022	09:00:00	Immeuble CRRAE-UMOA sis à Abidjan Plateau (RCI)
FILTISAC CI	Ordinaire	16/06/2022	10:00:00	Immeuble CRRAE-UEMOA sis à Abidjan Plateau
TOTAL	Ordinaire	16/06/2022	10:00:00	l'Hôtel Radisson Blu, sis à Abidjan Port- Bouët, route de l'Aéroport International Félix Houphouët Boigny
SOGB	Ordinaire	15/06/2022	11:00:00	Immeuble CRRAE-UEMOA sis à Abidjan Plateau
BERNABE CI	Ordinaire	15/06/2022	10:00:00	Salle Gewels du patronat Ivoirien (CGECI) sis à Abidjan plateau, immeuble MDE 01 BP 8666 ABIDJAN
SETAO CI	Ordinaire	15/06/2022	10:00:00	Hôtel TIAMA, à ABIDJAN-Plateau
SAPH CI	Mixte	13/06/2022	09:30:00	VISIOCONFERENCE
NEI-CEDA CI	Ordinaire	10/06/2022	10:00:00	Hôtel TIAMA, à ABIDJAN-Plateau
NSBC	Ordinaire	07/06/2022	10:30:00	Espace Latrille Events, situé à Abidjan- Cocody, Deux-plateaux
BOLLORE TRANSPORT & LOGISTICS	Ordinaire	31/05/2022	10:00:00	salle Kodjo EBOUCLE du palais de la culture sis à Treichville, Avenue Christiani à Abidjan.
SAFCA CI	Mixte	27/05/2022	10:00:00	Abidjan, 1 Rue des Carrosiers, Zone 3 C (Face de SOCOCE Treichville)
ORAGROUP	Mixte	25/05/2022	10:00:00	l'Hôtel 2 Février de LOME
ECOBANK TG	Ordinaire	25/05/2022	10:00:00	Salle des Fêtes du Sofitel Abidjan Hôtel Ivoire - Côte d'Ivoire
NESTLE CI	Ordinaire	20/05/2022	10:00:00	VISIOCONFERENCE
SIB	Ordinaire	18/05/2022	09:00:00	Maison de l'Entreprise (siège du Patronat Ivoirien), Abidjan-Plateau à l'Angle duBoulevard de la République et de l'Avenue Lamblin
ONATEL BF	Ordinaire	12/05/2022	10:30:00	ROYAL BEACH HÔTEL, OUAGADOUGOU-BURKINA FASO
SGB CI	Ordinaire	06/05/2022	09:00:00	Espace Latrille Events, sis à Abidjan Commune de Cocody, aux Deux-Plateaux Boulevard Latrille
SONATEL	Mixte	28/04/2022	10:00:00	VISIOCONFERENCE, dans ses locaux situés au Technopole à Dakar

mercredi 7 décembre 2022

BANK OF AFRICA SN	Ordinaire	15/04/2022	09:30:00	Immeuble Elan II au 2ème Etage, Almadies, Zone 12, Route de Ngor à Dakar
BANK OF AFRICA BN	Ordinaire	13/04/2022	10:00:00	Hôtel GOLDEN TULIP à Cotonou
SICABLE	Ordinaire	07/04/2022	10:00:00	Hôtel TIAMA, à ABIDJAN
CORIS BANK INTERNATIONAL	Ordinaire	07/04/2022	09:00:00	Hôtel SOPATEL Silmandé SA, à Ouagadougou
ECOBANK CI	Ordinaire	05/04/2022	10:00:00	l'Hôtel Radisson Blu, sis à Abidjan Port- Bouët, route de l'Aéroport International Félix Houphouët Boigny
BANK OF AFRICA ML	Ordinaire	05/04/2022	09:30:00	Siège de la banque à l'Immeuble BANK OF AFRICA, Avenue du Mali-Quartier ACI 2000
BANK OF AFRICA CI	Ordinaire	31/03/2022	10:00:00	Salle Jewels du patronat Ivoirien (CGECI) sis à Abidjan plateau, immeuble MDE 01 BP 8666 ABIDJAN
BANK OF AFRICA NG	Ordinaire	30/03/2022	10:00:00	Centre de Formation de la BOA-NIGER (BOA-Siège)
BANK OF AFRICA BF	Ordinaire	29/03/2022	10:00:00	Salle LAICO HOTEL OUAGA 2000

# L'actualité de la BRVM sur nos plateformes digitales

## Infos BRVM

Pour recevoir les informations boursières par SMS, souscrivez :



Côte d'Ivoire : \*430#  
Bénin : \*430\*15#



Côte d'Ivoire : #139#  
Burkina Faso : \*310#



Côte d'Ivoire : \*431#  
Niger : \*512\*9#  
Togo : \*310#

## Site web

[www.brvm.org](http://www.brvm.org)



## Application Mobile

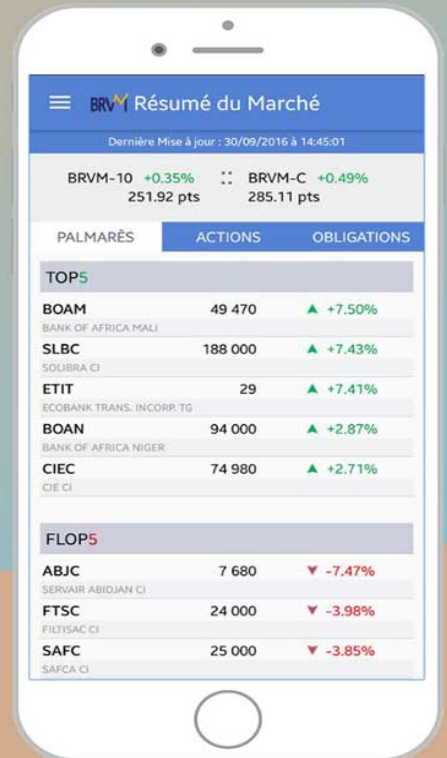

Disponible sur  
 Google play

Disponible sur  
 App Store

Nous suivre sur :

