

<b>BRVM COMPOSITE</b>	<b>199,26</b>
Variation Jour	-0,09 %
Variation annuelle	-1,95 %

<b>BRVM 30</b>	<b>98,15</b>
Variation Jour	-0,57 %
Variation annuelle	-1,85 %

<b>BRVM PRESTIGE</b>	<b>101,28</b>
Variation Jour	-0,52 %
Variation annuelle	1,28 %

Evolution des indices

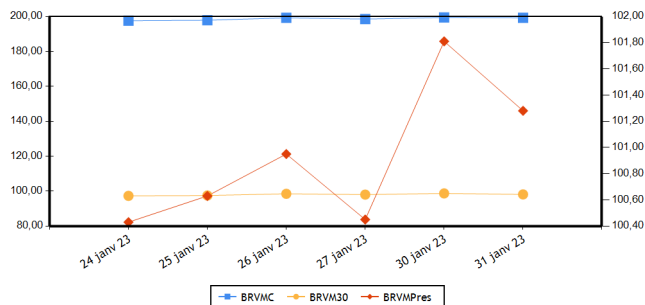

Volumes et valeurs transigés

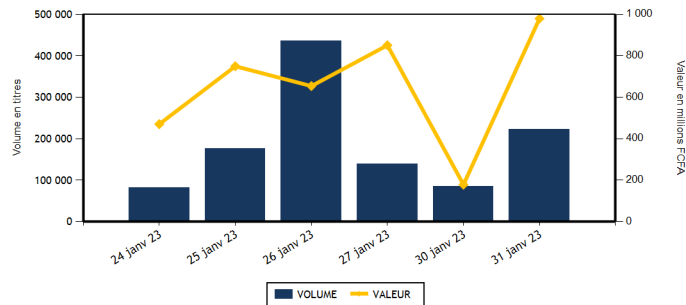

Actions	Niveau	Evol. Jour
Capitalisation boursière (FCFA)(Actions & Droits)	7 412 880 714 435	-0,09 %
Volume échangé (Actions & Droits)	221 017	166,63 %
Valeur transigée (FCFA) (Actions & Droits)	956 454 850	496,92 %
Nombre de titres transigés	41	2,50 %
Nombre de titres en hausse	9	-35,71 %
Nombre de titres en baisse	17	13,33 %
Nombre de titres inchangés	15	36,36 %

Obligations	Niveau	Evol. Jour
Capitalisation boursière (FCFA)	9 099 432 264 957	0,08 %
Volume échangé	2 326	25,59 %
Valeur transigée (FCFA)	22 964 690	24,25 %
Nombre de titres transigés	7	-22,22 %
Nombre de titres en hausse	2	0,00 %
Nombre de titres en baisse	0	-100,00 %
Nombre de titres inchangés	5	66,67 %

**PLUS FORTES HAUSSES**

Titres	Cours	Evol. Jour	Evol. annuelle
SITAB CI (STBC)	6 415	7,45 %	-6,35 %
CROWN SIEM CI (SEMC)	630	6,78 %	-7,35 %
SOGB CI (SOGC)	5 740	4,84 %	1,23 %
CORIS BANK INTERNATIONAL (CBIBF)	8 385	2,26 %	-0,06 %
TOTAL CI (TTLC)	2 040	1,49 %	7,65 %

**PLUS FORTES BAISES**

Titres	Cours	Evol. Jour	Evol. annuelle
ONATEL BF (ONTBF)	3 200	-5,74 %	0,00 %
VIVO ENERGY CI (SHEC)	750	-5,66 %	0,00 %
ORAGROUP TOGO (ORGT)	3 000	-3,23 %	-23,57 %
SOCIETE IVOIRIENNE DE BANQUE (SIBC)	4 700	-3,09 %	2,51 %
SERVAIR ABIDJAN CI (ABJC)	1 310	-2,96 %	1,16 %

**INDICES PAR COMPARTIMENT**

Base = 100 au 02 janvier 2023	Nombre de sociétés	Valeur	Evol. Jour	Evol. annuelle	Volume	Valeur	PER moyen
BRVM-PRESTIGE	10	101,28	-0,52 %	1,28 %	179 785	682 545 100	6,04
BRVM-PRINCIPAL	36	96,05	0,09 %	-3,95 %	41 232	273 909 750	9,40

**INDICES SECTORIELS**

Base = 100 au 14 juin 1999	Nombre de sociétés	Valeur	Evol. Jour	Evol. annuelle	Volume	Valeur	PER moyen
BRVM - INDUSTRIE	11	95,25	1,57 %	-8,61 %	2 589	3 130 840	25,09
BRVM - SERVICES PUBLICS	5	487,60	0,05 %	-0,33 %	68 114	848 036 685	8,99
BRVM - FINANCES	15	73,77	-0,74 %	-2,30 %	142 537	76 822 700	6,86
BRVM - TRANSPORT	2	308,29	-2,64 %	-9,78 %	510	653 875	4,90
BRVM - AGRICULTURE	5	288,31	1,21 %	1,68 %	3 019	21 478 690	5,59
BRVM - DISTRIBUTION	7	340,44	-0,60 %	-5,05 %	4 248	6 332 060	24,81
BRVM - AUTRES SECTEURS	1	1 233,88	0,00 %	5,26 %	0	0	12,01

Indicateurs	BRVM COMPOSITE
PER moyen du marché	7,94
Taux de rendement moyen du marché	7,77
Taux de rentabilité moyen du marché	8,31
Nombre de sociétés cotées	46
Nombre de lignes obligataires	113
Volume moyen annuel par séance	411 302,00
Valeur moyenne annuelle par séance	810 449 636,24

Indicateurs	BRVM COMPOSITE
Ratio moyen de liquidité	6,96
Ratio moyen de satisfaction	38,74
Ratio moyen de tendance	556,91
Ratio moyen de couverture	17,96
Taux de rotation moyen du marché	0,02
Prime de risque du marché	6,69
Nombre de SGI participantes	27

**Définitions**

Volume moyen annuel par séance = Volume annuel échangé / nombre de séances  
 Valeur moyenne annuelle par séance = Valeur annuelle échangée / nombre de séances  
 Ratio moyen de liquidité = Moyenne des ratios de liquidité (Titres échangés / Volume des ordres de vente)  
 Ratio moyen de satisfaction = Moyenne des ratios de satisfaction (Titres échangés / Volume des ordres d'achat)  
 Ratio moyen de tendance = Moyenne des ratios de tendance (Volume des ordres d'achat / Volume des ordres de vente)  
 Ratio moyen de couverture = Moyenne des ratios de couverture (Volume des ordres de vente / Volume des ordres d'achat)  
 Taux moyen de rotation = Moyenne des taux de rotation des actions cotées (volume transigé/capital flottante)  
 PER moyen du marché = moyenne des PER des actions cotées ayant un PER positif  
 Taux de rendement moyen = moyenne des taux de rendement des actions cotées ayant distribué un dividende  
 Taux de rentabilité moyen = moyenne des taux de rentabilité des actions cotées  
 Prime de risque du marché = (1 / le PER moyen du marché) - le taux de référence actuel des emprunts d'Etat

BOURSE REGIONALE DES VALEURS MOBILIERES  
 Siège Social : Abidjan - Côte d'Ivoire, 18 av. Joseph Anoma  
 Adresse : 01 BP 3802 Abidjan 01  
 Tel : +225 20 31 55 50 / +225 20 32 66 85  
 Fax : +225 20 32 66 84  
 E-mail : brvm@brvm.org Site web : www.brvm.org



**MARCHE DES ACTIONS**

Sect. Act. (*)	Symbole	Titre	Cours Précédent	Cours du jour		Variation jour	Séance de cotation		Cours Référence	Variation de l'année précédente	Dernier dividende payé		Rdt. Net	PER
				Ouv.	Clôt.		Volume	Valeur			Montant net	Date		
<b>COMPARTIMENT PRESTIGE</b>			<b>101,28</b>	<b>points</b>	<b>↓</b>	<b>-0,52 %</b>								
AGR	PALC	PALM CI	10 095	10 000	10 000	-0,94 %	1 694	16 940 000	10 000	-3,71 %	1 236,34	31-août-22	12,36 %	3,64
AGR	SPHC	SAPH CI	5 500	5 090	5 540	0,73 %	425	2 316 300	5 540	10,91 %	365,40	4-août-22	6,60 %	6,82
DIS	TTLT	TOTAL CI	2 010	2 000	2 040	1,49 %	801	1 628 450	2 040	7,65 %	159,29	25-août-22	7,81 %	11,53
DIS	TTLS	TOTAL SN	2 465	2 465	2 495	1,22 %	484	1 190 320	2 495	-1,58 %	187,30	22-juil.-22	7,51 %	17,32
FIN	ETIT	ECOBANK TRANS. INCORP. TG	20	20	20	0,00 %	127 128	2 542 560	20	5,26 %	0,90	20-juin-22	4,50 %	1,87
FIN	SGBC	SOCIETE GENERALE COTE D'IVOIRE	12 295	12 300	12 290	-0,04 %	71	868 035	12 290	5,90 %	1 004,93	10-juin-22	8,18 %	5,67
IND	NTLC	NESTLE CI	6 900	6 900	6 895	-0,07 %	66	455 295	6 895	-16,37 %	856,80	2-août-22	12,43 %	7,16
IND	SMBC	SMB CI	6 910	7 000	6 950	0,58 %	67	466 750	6 950	2,21 %	720,00	24-août-22	10,36 %	5,77
SPU	ONTBF	ONATEL BF	3 395	3 385	3 200	-5,74 %	6 812	21 898 445	3 200	0,00 %	416,58	15-juin-22	13,02 %	6,72
SPU	SNTS	SONATEL SN	15 195	15 195	15 195	0,00 %	42 237	634 238 945	15 195	-0,03 %	1 400,00	18-mai-22	9,21 %	6,02
<b>TOTAL</b>							<b>179 785</b>	<b>682 545 100</b>						

<b>COMPARTIMENT PRINCIPAL</b>			<b>96,05</b>	<b>points</b>	<b>↑</b>	<b>0,09 %</b>								
AGR	SCRC	SUCRIVOIRE	800	800	800	0,00 %	592	471 200	800	-13,51 %	40,50	20-août-21	5,06 %	
AGR	SICC	SICOR CI	5 750	NC	NC	0,00 %			5 750	6,38 %	1 919,00	25-sept.-00		3,49
AGR	SOGC	SOGB CI	5 475	5 475	5 740	4,84 %	308	1 751 190	5 740	1,23 %	541,81	21-juil.-22	9,44 %	8,42
AUT	STAC	SETAO CI	1 000	NC	NC	0,00 %			1 000	5,26 %	66,15	18-juil.-22	6,62 %	12,01
DIS	ABJC	SERVAIR ABIDJAN CI	1 350	1 310	1 310	-2,96 %	220	288 200	1 310	1,16 %	57,73	24-août-22	4,41 %	14,99
DIS	BNBC	BERNABE CI	1 910	1 910	1 910	0,00 %	25	47 750	1 910	-4,50 %	45,00	19-juil.-19		79,16
DIS	CFAC	CFAO MOTORS CI	780	785	770	-1,28 %	1 039	805 870	770	-17,20 %	69,47	2-août-22	9,02 %	20,81
DIS	PRSC	TRACTAFRIC MOTORS CI	3 000	2 990	2 950	-1,67 %	503	1 489 470	2 950	-7,67 %	175,86	30-août-22	5,96 %	9,85
DIS	SHEC	VIVO ENERGY CI	795	750	750	-5,66 %	1 176	882 000	750	0,00 %	29,00	28-oct.-22	3,87 %	20,02
FIN	BICC	BICI CI	6 000	6 000	6 000	0,00 %	268	1 607 585	6 000	-12,41 %	518,00	15-juil.-22	8,63 %	10,41
FIN	BOAB	BANK OF AFRICA BN	5 940	5 940	5 940	0,00 %	2 186	12 848 945	5 940	-0,17 %	546,00	25-mai-22	9,19 %	7,23
FIN	BOABF	BANK OF AFRICA BF	5 150	5 150	5 150	0,00 %	2 122	11 006 630	5 150	-0,96 %	448,00	4-mai-22	8,70 %	5,33
FIN	BOAC	BANK OF AFRICA CI	3 995	3 950	3 995	0,00 %	739	2 923 660	3 995	7,97 %	374,00	28-avr.-22	9,36 %	4,80
FIN	BOAM	BANK OF AFRICA ML	1 320	1 330	1 315	-0,38 %	665	875 125	1 315	-6,07 %	271,00	15-mai-19		11,49
FIN	BOAN	BANK OF AFRICA NG	5 350	5 400	5 350	0,00 %	2 515	13 493 615	5 350	-7,52 %	567,30	12-mai-22	10,60 %	7,40
FIN	BOAS	BANK OF AFRICA SENEGAL	2 540	2 500	2 500	-1,57 %	2 207	5 256 500	2 500	2,04 %	161,01	1-juin-21	6,44 %	5,42
FIN	CBIBF	CORIS BANK INTERNATIONAL	8 200	8 200	8 385	2,26 %	1 293	10 612 905	8 385	-0,06 %	448,00	6-juil.-22	5,34 %	5,76
FIN	ECOC	ECOBANK COTE D'IVOIRE	5 150	5 000	5 000	-2,91 %	1 331	6 640 690	5 000	1,11 %	420,30	29-avr.-22	8,41 %	8,02
FIN	NSBC	NSIA BANQUE COTE D'IVOIRE	4 980	4 720	4 975	-0,10 %	17	80 750	4 975	-16,74 %	77,69	27-juil.-20	1,56 %	5,19
FIN	ORGT	ORAGROUP TOGO	3 100	3 000	3 000	-3,23 %	706	2 118 000	3 000	-23,57 %	59,52	17-juil.-20	1,98 %	10,52
FIN	SAFC	SAFCA CI	780	780	780	0,00 %	35	27 300	780	-11,36 %	23,04	29-juil.-11		
FIN	SIBC	SOCIETE IVOIRIENNE DE BANQUE	4 850	4 750	4 700	-3,09 %	1 254	5 920 400	4 700	2,51 %	405,00	30-juin-22	8,62 %	6,91
IND	CABC	SICABLE CI	1 065	1 065	1 065	0,00 %	2	2 130	1 065	-8,97 %	69,00	2-août-22	6,48 %	157,25
IND	FTSC	FILTISAC CI	1 350	1 300	1 350	0,00 %	691	898 800	1 350	-15,63 %	235,00	30-juil.-21	17,41 %	
IND	NEIC	NEI-CEDA CI	700	700	700	0,00 %	8	5 600	700	-12,50 %	9,00	28-juin-01		9,12
IND	SEMC	CROWN SIEM CI	590	600	630	6,78 %	398	237 845	630	-7,35 %	14,40	28-déc.-21	2,29 %	6,66
IND	SIVC	AIR LIQUIDE CI	710	700	710	0,00 %	1 066	746 530	710	5,19 %	63,00	29-sept.-17		
IND	SLBC	SOLIBRA CI	75 865	NC	NC	0,00 %			75 865	-8,87 %	4 050,00	12-août-22	5,34 %	5,67

IND	STBC	SITAB CI	5 970	6 415	6 415	7,45 %	16	102 640	6 415	-6,35 %	445,12	21-juil.-22	6,94 %	12,13
IND	UNLC	UNILEVER CI	7 020	NC	NC	0,00 %			7 020	-0,07 %	1 233,00	9-juil.-12		10,58
IND	UNXC	UNIWAX CI	785	790	775	-1,27 %	275	215 250	775	0,65 %	60,75	29-juil.-22	7,84 %	11,48
SPU	CIEC	CIE CI	1 980	1 980	1 980	0,00 %	396	784 080	1 980	-0,50 %	153,16	25-juil.-22	7,74 %	11,36
SPU	ORAC	ORANGE COTE D'IVOIRE	10 050	10 050	10 150	1,00 %	18 653	191 029 775	10 150	-0,59 %				9,81
SPU	SDCC	SODE CI	5 345	5 340	5 340	-0,09 %	16	85 440	5 340	-2,29 %	432,00	21-oct.-22	8,09 %	11,04
TRP	SDSC	BOLLORE	1 290	1 300	1 255	-2,71 %	510	653 875	1 255	-10,04 %	130,00	23-juin-22	10,36 %	4,90
TRP	SVOC	MOVIS CI	2 395	SP	SP	0,00 %			2 395	0,00 %	270,00	5-juil.-99		
<b>TOTAL</b>							41 232	273 909 750						

**TOTAL**
**TOTAL - Marché des actions**

221 017 956 454 850

Secteurs d'activités (\*) : AGR = Agriculture, AUT = Autres Secteurs, DIS = Distribution, FIN = Finances, IND = Industrie, TRP = Transport, SPU = Services Publics

**MARCHE DES DROITS**

Symbole	Titre	Cours Précédent	Cours du jour		Variation jour	Séance de cotation		Cours Référence	Variation depuis l'origine	Parité	Periode de négociation	
			Ouv.	Clôt.		Volume	Valeur				Début	fin

**TOTAL**
**TOTAL - Marché des droits**
**Légende:**

(d) Ex-dividende (V) Variation par rapport au cours de référence

Cours du jour: Ouv.: Ouverture Clôt.: Clôture Moy.: Moyen

Mentions : NC: Non Coté Ex-c: Ex-coupon Ex-d: Ex-droit SP: Suspendu Val-T: Valeur Théorique

PER = Cours / BNPA selon les données disponibles Rdt. Net: Rendement net (DNPA / Cours)

Comp.: 1 - Premier Compartiment 2 - Second Compartiment 3 - Compartiment de croissance

Ratio de liquidité = Titres échangés / Volume des ordres de vente

: Progression de l'indice sectoriel : Stabilité de l'indice sectoriel : Recul de l'indice sectoriel



TPCI.054	TPCI 5,90% 2020-2030	10 000	10 000	NC	10 000			153,56	A	590,00	28-oct.-23	ACD
TPCI.055	TPCI 5,80% 2020 -2027	10 000	10 500	NC	10 500			640,38	A	580,00	24-déc.-22	ACD
TPCI.056	TPCI 5,90% 2020- 2030	10 000	10 800	NC	10 800			651,42	A	590,00	24-déc.-22	ACD
TPCI.057	TPCI 5,80% 2020-2027	10 000	10 000	NC	10 000			114,41	A	580,00	20-nov.-23	ACD
TPCI.058	TPCI 5,80% 2021-2028	10 000	9 975	NC	9 975			521,21	A	580,00	9-mars-23	ACD
TPCI.059	TPCI 5,90% 2021-2031	10 000	10 350	NC	10 350			530,19	A	590,00	9-mars-23	ACD
TPCI.060	TPCI 5,80% 2021-2028	10 000	10 050	NC	10 050			417,92	A	580,00	13-mai-23	ACD
TPCI.061	TPCI 5,90% 2021-2031	10 000	10 050	NC	10 050			425,12	A	590,00	13-mai-23	ACD
TPCI.062	TPCI 5,80 % 2021 -2028	10 000	10 800	NC	10 800			341,64	A	580,00	30-juin-23	ACD
TPCI.063	TPCI 5,90% 2021 -2031	10 000	10 000	NC	10 000			347,53	A	590,00	30-juin-23	ACD
TPCI.064	TPCI 5,80 % 2021 - 2028	10 000	10 180	NC	10 180			266,96	A	580,00	16-août-23	ACD
TPCI.065	TPCI 5,90% 2021-2031	10 000	10 700	NC	10 700			198,82	A	590,00	30-sept.-23	ACD
TPCI.066	TPCI 5,90% 2021-2031	10 000	9 950	9 950	9 950	1 800	17 910 000	140,63	A	590,00	5-nov.-23	ACD
TPCI.067	TPCI 5,90 % 2021-2036	10 000	10 400	NC	10 400			664,36	A	590,00	16-déc.-22	ACD
TPCI.068	TPCI 5,90 % 2022-2037	10 000	10 000	NC	10 000			588,38	A	590,00	1-févr.-23	ACD
TPCI.069	TPCI 5,75 % 2022-2037	10 000	9 900	NC	9 900			496,23	A	575,00	22-mars-23	ACD
TPCI.070	TPCI 5,75 % 2022-2037	10 000	10 000	NC	10 000			436,37	A	575,00	29-avr.-23	ACD
TPCI.071	TPCI 5,65% 2022-2032	10 000	10 000	NC	10 000			356,03	A	565,00	15-juin-23	ACD
TPCI.072	TPCI 5,65% 2022-2029	10 000	10 000	NC	10 000			287,92	A	565,00	29-juil.-23	ACD
TPCI.073	TPCI 5,75% 2022-2032	10 000	10 000	NC	10 000			293,01	A	575,00	29-juil.-23	ACD
TPCI.074	TPCI 5,85% 2022-2042	10 000	10 000	NC	10 000			298,11	A	585,00	29-juil.-23	ACD
TPCI.075	TPCI 5,65% 2022-2029	10 000	10 000	NC	10 000			179,56	A	565,00	7-oct.-23	ACD
TPCI.076	TPCI 5,75% 2022-2032	10 000	10 000	NC	10 000			182,74	A	575,00	7-oct.-23	ACD
TPNE.01	TRESOR PUBLIC DU NIGER 6,50% 2019-2026	10 000	10 800	NC	10 800			550,27	A	650,00	28-mars-23	ACD
TPNE.02	TRESOR PUBLIC DU NIGER 6,50% 2019 - 2026	10 000	10 000	NC	10 000			325,89	A	650,00	1-août-23	ACD
TPNE.03	TRESOR PUBLIC DU NIGER 6,5% 2020-2027	10 000	10 800	NC	10 800			327,67	A	650,00	31-juil.-23	ACD
TPNE.04	TRESOR PUBLIC DU NIGER 6,30% 2021-2031	10 000	10 500	NC	10 500			276,16	A	630,00	24-août-23	ACD
TPNE.05	TPNE 6,15 % 2022-2034	10 000	10 350	NC	10 350			407,75	A	615,00	3-juin-23	ACD
TPNE.06	TRESOR PUBLIC DU NIGER 6,15% 2022 - 2034	10 000	10 000	NC	10 000			80,88	A	615,00	14-déc.-23	ACD
<b>TOTAL</b>								<b>2 126</b>		<b>21 113 940</b>		

**OBLIGATIONS REGIONALES**

BIDC.04	BIDC-EBID 6.10% 2017-2027	6 250	6 250	NC	6 250			239,20	A	381,25	16-juin-23	ACD
BIDC.05	BIDC-EBID 6,40% 2019-2026	10 000	10 800	NC	10 800			33,59	S	320,00	12-juil.-23	ACD
BIDC.06	BIDC-EBID 6,50 % 2021-2028	10 000	10 400	NC	10 400			131,78	S	322,33	18-mai-23	ACD
BIDC.07	BIDC-EBID 5,90% 2022-2029	10 000	10 300	NC	10 300			381,48	S	295,81	9-déc.-22	ACD
CRRH.02	CRRH-UEMOA 6.10% 2012-2024	10 000	10 035	NC	10 035			23,59	S	305,00	17-juil.-23	AC
CRRH.03	CRRH-UEMOA 6% 2013-2023	10 000	10 000	NC	10 000			159,89	S	300,00	26-avr.-23	AC
CRRH.04	CRRH-UEMOA 6% 2014-2024	10 000	10 000	NC	10 000			52,75	S	300,00	30-juin-23	AC
CRRH.05	CRRH-UEMOA 5.85% 2015-2025	10 000	10 000	NC	10 000			43,27	S	290,06	4-juil.-23	AC
CRRH.06	CRRH-UEMOA 5.85% 2016-2026	10 000	10 230	NC	10 230			45,25	S	292,50	3-juil.-23	ACD
CRRH.07	CRRH-UEMOA 5.95% 2017-2029	5 833	5 833	NC	5 833			77,05	S	185,94	17-mai-23	AC
CRRH.08	CRRH-UEMOA 5.95% 2018-2030	6 667	6 667	NC	6 666.67			44,68	S	198,33	21-juin-23	AC
CRRH.09	CRRH-UEMOA 6.05% 2018-2033	7 333	7 333	NC	7 333			49,97	S	221,83	21-juin-23	AC
<b>TOTAL</b>								<b>0</b>		<b>0</b>		

**OBLIGATIONS PRIVEES**

BHSN.01	DIASPORA BONDS BHS 6,25% 2019-	10 000	10 000	10 000	10 000	200	1 850 750	35,96	S	309,93	10-juil.-23	ACD
FNSBC.01	FCTC NSIA BANQUE 7 % 2020-2025	5 000	5 000	NC	4 999.50			43,83	T	85,75	16-mars-23	ACD
FORBT.01	FCTC ORABANK 7 % 2021-2026	8 889	9 156	NC	9 155.56			57,59	T	152,44	28-mars-23	ACD
FTIMC.01	FCTC TEYLIOM IMMO 7 % 2021-2028	9 167	9 167	NC	9 166.67			80,85	T	157,21	23-mars-23	ACD
ORGT.02	ORAGROUP SA 7,15% 2021-2028	10 000	10 500	NC	10 500			190,54	S	357,50	26-avr.-23	ACD
PADS.03	PAD 6,60% 2020-2027	10 000	10 000	NC	10 000			188,57	S	330,00	19-avr.-23	ACD
SNLC.01	SENELEC 6,50% 2018-2025	5 000	5 000	NC	5 000			113,12	S	162,50	27-mars-23	AC
SNTS.02	SONATEL 6,50% 2020-2027	9 000	9 720	NC	9 720			22,60	S	272,69	16-juil.-23	ACD
<b>TOTAL</b>								<b>200</b>		<b>1 850 750</b>		

**SUKUK ET TITRES ASSIMILES**

SUKCI.S2	SUKUK CI 5.75% 2016-2023	10 000	10 800	NC	10 800			233,19	S	289,10	7-mars-23	ACD
SUKSN.S2	SUKUK SN 6% 2016-2026	10 000	10 000	NC	10 000			8,33	S	301,67	26-juil.-23	ACD
SUKTG.S1	SUKUK TG 6.5% 2016-2026	10 000	10 800	NC	10 800			343,07	S	377,99	17-févr.-23	ACD
<b>TOTAL</b>								<b>0</b>		<b>0</b>		

TOTAL - Marché des obligations

2 326 22 964 690

**Légende :**  
 (#) (\*) Ex-Coupon couru (##)Cours de référence amorti / Coupon couru Ex-c (#)Ex-marge de profits  
 Cours du jour: Ouv.: Ouverture Clôt.: Clôture Moy.: Moyen  
 Type Amort Type d'Amortissement IF: In Fine AC: Amortissement Constant AD: Amortissement Dégressif ACD: Amortissement Constant Différé  
 Période: Périodicité de paiement des coupons A: Annuelle S: Semestrielle T: Trimestrielle  
 Eché.: Échéance de paiement des intérêts  
 Mentions: NC: Non Coté Ex-c: Ex-coupon ou Ex-droit SP: Suspendu

## INFORMATIONS

### OPERATIONS EN COURS

Emetteur	Opération
ETAT DU MALI	Première cotation - ETAT DU MALI 6,30 % 2022-2032" et "ETAT DU MALI 6,20 % 2022-2029 - Première cotation le 15 février 2023
TPCI	Première cotation - TPCI (Taux de base + spread)% 2022-2029 - Première cotation le 14 février 2023
ETAT DU TOGO	Première cotation - TPTG 6% 2022-2037 - Première cotation le 07 février 2023

### AVIS

Entité	N°	Nature	Objet
BRVM	019-2023	Première cotation	Première cotation - ETAT DU MALI 6,30% 2022-2032 et ETAT DU MALI 6,20% 2022-2029
BRVM	020-2023	Première cotation	Première cotation - TPCI (TAUX DE BASE + SPREAD) % 2022-2029

### COMMUNIQUES

Emetteur	N°	Nature	Objet
----------	----	--------	-------

**QUANTITES RESIDUELLES**
**MARCHE DES ACTIONS**

Symbole	Titre	Quantité résiduelle à l'achat	Cours Achat / Vente			Quantité résiduelle à la vente	Cours de Référence
ABJC	SERVAIR ABIDJAN CI	1 780	1,310	/	1,350	276	1 310
BICC	BICI CI	450	5,550	/	6,000	272	6 000
BNBC	BERNABE CI	200	1,900	/	1,910	2 110	1 910
BOAB	BANK OF AFRICA BN	95	5,880	/	5,940	30	5 940
BOABF	BANK OF AFRICA BF	150	5,110	/	5,150	5	5 150
BOAC	BANK OF AFRICA CI	76	3,930	/	3,995	37	3 995
BOAM	BANK OF AFRICA ML	242	1,315	/	1,320	95	1 315
BOAN	BANK OF AFRICA NG	185	5,305	/	5,350	1 485	5 350
BOAS	BANK OF AFRICA SENEGAL	2	2,400	/	2,500	2 334	2 500
CABC	SICABLE CI	150	1,020	/	1,065	141	1 065
CBIBF	CORIS BANK INTERNATIONAL	12	8,150	/	8,385	167	8 385
CFAC	CFAO MOTORS CI	17	770	/	780	151	770
CIEC	CIE CI	340	1,980	/	2,000	92	1 980
ECOC	ECOBANK COTE D'IVOIRE	10	4,905	/	5,000	10 454	5 000
ETIT	ECOBANK TRANS. INCORP. TG	69 572	19	/	20	2 169 530	20
FTSC	FILTISAC CI			/	1,350	318	1 350
NEIC	NEI-CEDA CI			/	700	974	700
NSBC	NSIA BANQUE COTE D'IVOIRE	26	4,720	/	4,975	20	4 975
NTLC	NESTLE CI	10	6,825	/	6,895	180	6 895
ONTBF	ONATEL BF	852	3,185	/	3,200	2 872	3 200
ORAC	ORANGE COTE D'IVOIRE	25	10,150	/	10,290	110	10 150
ORGT	ORAGROUP TOGO	85	2,985	/	3,000	294	3 000
PALC	PALM CI	41	9,995	/	10,000	630	10 000
PRSC	TRACTAFRIC MOTORS CI	10	2,950	/	3,000	1 022	2 950
SAFC	SAFCA CI	50	760	/	780	4 378	780
SCRC	SUCRIVOIRE	279	760	/	800	86	800
SDCC	SODE CI	9	5,295	/	5,335	10	5 340
SDSC	BOLLORE	28	1,265	/	1,295	254	1 255
SEMC	CROWN SIEM CI	10	600	/			630
SGBC	SOCIETE GENERALE COTE D'IVOIRE	205	12,000	/	12,290	54	12 290
SHEC	VIVO ENERGY CI	355	745	/	750	824	750
SIBC	SOCIETE IVOIRIENNE DE BANQUE	829	4,700	/	4,800	194	4 700
SICC	SICOR CI	56	5,750	/			5 750
SIVC	AIR LIQUIDE CI			/	705	200	710
SLBC	SOLIBRA CI	10	75,865	/			75 865
SMBC	SMB CI	5	6,950	/	7,000	591	6 950
SNTS	SONATEL SN	4	15,195	/	15,200	3 215	15 195
SOGC	SOGB CI	2	5,475	/	5,740	2 680	5 740
SPHC	SAPH CI			/	5,545	826	5 540
STAC	SETAO CI	50	950	/	1,000	505	1 000
STBC	SITAB CI	284	6,415	/			6 415
SVOC	MOVIS CI			/			2 395
TTLC	TOTAL CI	2 932	2,040	/	2,050	125	2 040
TTLS	TOTAL SN	32	2,465	/	2,495	144	2 495
UNLC	UNILEVER CI	10	Marché	/			7 020
UNXC	UNIWAX CI	110	775	/	785	10	775

## QUANTITES RESIDUELLES

### MARCHE DES DROITS

Symbole	Titre	Quantité résiduelle à l'achat	Cours Achat / Vente	Quantité résiduelle à la vente	Cours de Référence
---------	-------	-------------------------------	---------------------	--------------------------------	--------------------



**QUANTITES RESIDUELLES**
**MARCHE DES OBLIGATIONS**

Symbole	Titre	Quantité résiduelle à l'achat	Cours Achat / Vente	Quantité résiduelle à la vente	Cours de Référence
BHSN.01	DIASPORA BONDS BHS 6,25% 2019-		/ 10,000	19	10 000
FNSBC.01	FCTC NSIA BANQUE 7 % 2020-2025		/ 5,000	280	5 000
FORBT.01	FCTC ORABANK 7 % 2021-2026	2 900	8,888.89 /		9 156
FTIMC.01	FCTC TEYLIMOM IMMO 7 % 2021-2028	135	9,166.67 /		9 167
ORGT.02	ORAGROUP SA 7,15% 2021-2028	1 289	10,000 / 10,500	992	10 500
PADS.03	PAD 6,60% 2020-2027	100	10,000 /		10 000
SNLC.01	SENELEC 6,50% 2018-2025		/		5 000
SNTS.02	SONATEL 6,50% 2020-2027		/		9 720
EOM.01	ETAT DU MALI 6.20% 2016-2023		/		1 665
EOM.02	Etat du Mali 6.50% 2017-2024		/		4 000
EOM.03	ETAT DU MALI 6,50 % 2018-2025		/		5 999
EOM.04	ETAT DU MALI 6,50% 2019-2027		/		10 000
EOM.05	ETAT DU MALI 6,50% 2020-2028		/		10 000
EOM.06	ETAT DU MALI 6,50% 2020-2027		/		10 000
TPNE.01	TRESOR PUBLIC DU NIGER 6,50% 2019-2026		/		10 800
TPNE.02	TRESOR PUBLIC DU NIGER 6,50% 2019 - 2026		/ 10,000	14	10 000
TPNE.03	TRESOR PUBLIC DU NIGER 6,5% 2020-2027		/		10 800
TPNE.04	TRESOR PUBLIC DU NIGER 6,30% 2021-2031		/ 10,500	3 997	10 500
TPNE.05	TPNE 6,15 % 2022-2034		/ 10,350	2 815	10 350
TPNE.06	TRESOR PUBLIC DU NIGER 6,15% 2022 - 2034		/ 10,200	5	10 000
TPCI.071	TPCI 5,65% 2022-2032		/ 10,100	10 000	10 000
TPCI.072	TPCI 5,65% 2022-2029		/ 10,000	277	10 000
TPCI.073	TPCI 5,75% 2022-2032		/		10 000
TPCI.074	TPCI 5,85% 2022-2042		/		10 000
TPCI.075	TPCI 5,65% 2022-2029		/		10 000
TPCI.076	TPCI 5,75% 2022-2032		/		10 000
TPCI.065	TPCI 5,90% 2021-2031		/		10 700
TPCI.066	TPCI 5,90% 2021-2031		/ 9,950	9 497	9 950
TPCI.067	TPCI 5,90 % 2021-2036		/		10 400
TPCI.068	TPCI 5,90 % 2022-2037		/		10 000
TPCI.069	TPCI 5,75 % 2022-2037		/ 9,900	69 854	9 900
TPCI.070	TPCI 5,75 % 2022-2037		/ 10,100	9 995	10 000
TPCI.059	TPCI 5,90% 2021-2031		/		10 350
TPCI.060	TPCI 5,80% 2021-2028		/ 10,050	250	10 050
TPCI.061	TPCI 5,90% 2021-2031		/		10 050
TPCI.062	TPCI 5,80 % 2021 -2028		/		10 800
TPCI.063	TPCI 5,90% 2021 -2031		/		10 000
TPCI.064	TPCI 5,80 % 2021 - 2028		/		10 180
TPCI.053	TPCI 5,80% 2020-2027		/		10 600
TPCI.054	TPCI 5,90% 2020-2030		/		10 000
TPCI.055	TPCI 5,80% 2020 -2027		/		10 500
TPCI.056	TPCI 5,90% 2020- 2030		/		10 800
TPCI.057	TPCI 5,80% 2020-2027		/		10 000
TPCI.058	TPCI 5,80% 2021-2028		/ 10,100	200	9 975
TPCI.047	TPCI 5,80% 2020 - 2027		/		10 250
TPCI.048	TPCI 5,80% 2020- 2027		/ 10,150	1 201	9 950
TPCI.049	TPCI 5,90% 2020- 2030		/		10 085
TPCI.050	TPCI 5,90% 2020-2030		/		10 000
TPCI.051	TPCI 5,80% 2020-2027		/		10 000
TPCI.052	TPCI 5,90 % 2020-2030		/		10 300

TPCI.O41	TPCI 5,80% 2020-2027			/			10 000
TPCI.O42	TPCI 5,90% 2020-2030			/	10,250	2	10 300
TPCI.O43	TPCI 5,90% 2020 - 2030			/	10,250	2 002	10 000
TPCI.O44	TPCI 5,80% 2020 - 2027			/			10 095
TPCI.O45	TPCI 5,80% 2020 -2027			/			10 000
TPCI.O46	TPCI 5,90% 2020 - 2030			/			10 200
TPCI.O35	TPCI 5,75% 2019 -2026			/	10,250	15 000	10 250
TPCI.O36	TPCI 5,75% 2019- 2026			/			10 035
TPCI.O37	TPCI 5,80% 2019-2026			/			8 000
TPCI.O38	TPCI 5,75% 2019-2026			/	8,080	9 997	8 080
TPCI.O39	TPCI 5,75% 2019 - 2026			/			8 560
TPCI.O40	TPCI 5,75% 2019-2026			/			8 160
TPCI.O29	TPCI 6% 2018-2026			/			10 000
TPCI.O30	TPCI 5,95% 2018-2025			/			6 012
TPCI.O31	TPCI 5,75% 2019 - 2026			/			10 230
TPCI.O32	TPCI 2,23% 2019-2026			/			10 000
TPCI.O33	TPCI 5.75% 2019-2026			/			8 640
TPCI.O34	TPCI 6% 2019-2029			/			8 750
TPCI.O23	TPCI 5.90% 2016-2026			/			10 215
TPCI.O24	TPCI 6.25% 2017-2029			/			10 000
TPCI.O25	TPCI 5,95% 2017-2024 A			/			10 000
TPCI.O26	TPCI 5,95% 2017-2024 B			/			10 000
TPCI.O27	TPCI 6% 2017-2025			/			10 250
TPCI.O28	TPCI 6% 2018 - 2026			/	10,000	32	10 000
TPBJ.O5	TPBJ 5,85 % 2022-2042			/	9,950	522	9 945
TPBJ.O6	TPBJ 5,75% 2022-2037			/	10,050	2 500	10 000
TPCI.O17	TPCI 3% 2014-2024			/			10 000
TPCI.O19	TPCI 5.99% 2015-2025			/			10 000
TPCI.O21	TPCI 6% 2016-2028			/			10 000
TPCI.O22	TPCI 5.90% 2016 - 2026			/			10 000
TPBF.O6	TPBF 6.50% 2018-2025			/			10 000
TPBF.O7	TPBF 6,50% 2018- 2025	207	10,000	/			10 000
TPBF.O8	TPBF 6,50% 2019-2027			/			10 000
TPBF.O9	TPBF 6,50% 2019 - 2027			/			10 800
TPBJ.O3	TPBJ 6,50% 2020-2028	1 000	10,000	/			10 000
TPBJ.O4	TPBJ 5,50 % 2022-2037			/			10 000
TPBF.O12	TPBF 6.50% 2021-2031			/			10 700
TPBF.O13	TPBF 6,50 % 2021 - 2031			/			10 225
TPBF.O14	TPBF 6,30% 2022-2034			/	10,000	18	10 000
TPBF.O15	ETAT DU BURKINA 6,30 % 2022-2034			/			10 000
TPBF.O4	TPBF 6.50% 2017-2027			/	10,075	2	10 000
TPBF.O5	TPBF 6,50% 2017-2024			/			10 800
EOM.O7	ETAT DU MALI 6.50% 2021-2031			/	10,000	7	10 000
EOM.O8	ETAT DU MALI 6,20 % 2022-2032			/	10,250	6	10 250
EOS.O5	ETAT SENEGAL 6.50% 2013-2023			/			10 600
EOS.O7	ETAT SENEGAL 6.30% 2015-2025			/	10,500	6 997	10 500
TPBF.O10	TPBF 6,50% 2020 - 2028			/			9 900
TPBF.O11	TPBF 6,50 % 2020-2028			/	9,167	30	9 167
BIDC.O4	BIDC-EBID 6.10% 2017-2027			/			6 250
BIDC.O5	BIDC-EBID 6,40% 2019-2026			/			10 800
BIDC.O6	BIDC-EBID 6,50 % 2021-2028			/			10 400
BIDC.O7	BIDC-EBID 5,90% 2022-2029			/	10,300	9 803	10 300
CRRH.O2	CRRH-UEMOA 6.10% 2012-2024			/			10 035
CRRH.O3	CRRH-UEMOA 6% 2013-2023			/			10 000
CRRH.O4	CRRH-UEMOA 6% 2014-2024			/			10 000

CRRH.O5	CRRH-UEMOA 5.85% 2015-2025		/		10 000
CRRH.O6	CRRH-UEMOA 5.85% 2016-2026		/		10 230
CRRH.O7	CRRH-UEMOA 5.95% 2017-2029		/		5 833
CRRH.O8	CRRH-UEMOA 5.95% 2018-2030		/		6 667
CRRH.O9	CRRH-UEMOA 6.05% 2018-2033		/		7 333

### SUKUK ET TITRES ASSIMILES

Symbole	Titre	Quantité résiduelle à l'achat	Cours Achat / Vente	Quantité résiduelle à la vente	Cours de Référence
SUKCI.S2	SUKUK CI 5.75% 2016-2023		/		10 800
SUKSN.S2	SUKUK SN 6% 2016-2026		/		10 000
SUKTG.S1	SUKUK TG 6.5% 2016-2026		/		10 800

CALENDRIER DES ASSEMBLEES GENERALES

ANNEE : 2023

Société	Nature	Date	Heure	Lieu
---------	--------	------	-------	------

# L'actualité de la BRVM sur nos plateformes digitales

## Infos BRVM

Pour recevoir les informations boursières par SMS, souscrivez :



Côte d'Ivoire : \*430#  
Bénin : \*430\*15#



Côte d'Ivoire : #139#  
Burkina Faso : \*310#



Côte d'Ivoire : \*431#  
Niger : \*512\*9#  
Togo : \*310#

## Site web

[www.brvm.org](http://www.brvm.org)



## Application Mobile

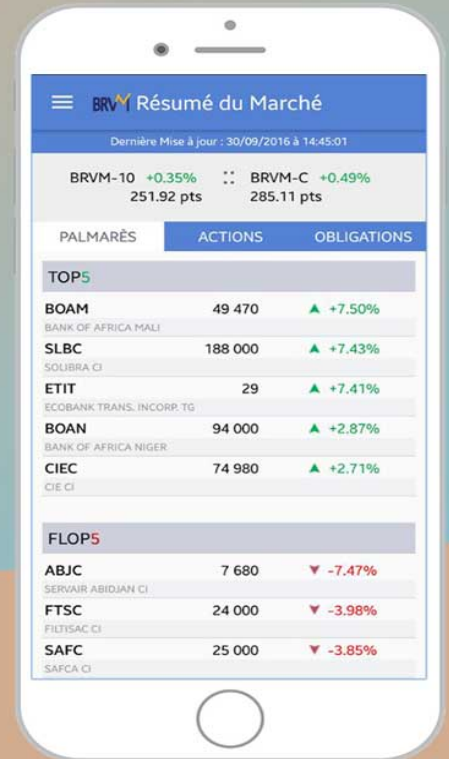

Disponible sur  
 Google play  
 App Store

Nous suivre sur :



# AVIS N° 019 - 2023 / BRVM / DG

## TRESOR PUBLIC DU MALI

### Emprunts obligataires

"ETAT DU MALI 6,30 % 2022-2032" et "ETAT DU MALI 6,20 % 2022-2029"

### PREMIERE COTATION

Dans le but de financer les investissements prévus au budget de l'Etat au titre de l'année 2022, l'Etat du Mali, à travers la Direction Générale du Trésor et de la Comptabilité Publique (DGTCP), a émis deux (2) emprunts obligataires intitulés "ETAT DU MALI 6,30 % 2022-2032" et "ETAT DU MALI 6,20 % 2022-2029".

La diffusion des titres "ETAT DU MALI 6,30 % 2022-2032" et "ETAT DU MALI 6,20 % 2022-2029" dans le public au prix de 10 000 FCFA par obligation a eu lieu du 21 novembre au 02 décembre 2022.

A l'issue de cette opération, 7 075 000 obligations "ETAT DU MALI 6,30 % 2022-2032" et 5 256 000 obligations "ETAT DU MALI 6,20 % 2022-2029" pour un montant total de 123 310 000 000 FCFA ont été souscrites sur le Marché Financier Régional de l'UEMOA.

La date de jouissance desdites obligations est le **09 décembre 2022**.

Afin de permettre les échanges des titres sur le Marché Financier Régional, la Bourse Régionale des Valeurs Mobilières (BRVM) porte à la connaissance du public et des intervenants du marché que la première cotation des emprunts "ETAT DU MALI 6,30 % 2022-2032" et "ETAT DU MALI 6,20 % 2022-2029" admis au Compartiment des obligations de la BRVM, aura lieu le **mercredi 15 février 2023**.

La procédure d'introduction retenue pour la première journée de cotation est la **procédure ordinaire** avec un cours de référence fixé à 10 000 FCFA pour chacune des obligations.

Le premier cours de négociation sera déterminé par la confrontation des ordres d'achat et de vente.

Les symboles adoptés pour les titres sont "EOM.09" pour l'emprunt "ETAT DU MALI 6,30 % 2022-2032" et "EOM.010" pour l'emprunt "ETAT DU MALI 6,20 % 2022-2029".

E  
J 2023 01

*(Signature)*

La Société de Gestion et d'Intermédiation (SGI) SGI MALI, est responsable de l'introduction en bourse des emprunts obligataires "ETAT DU MALI 6,30 % 2022-2032" et "ETAT DU MALI 6,20 % 2022-2029".

Les investisseurs qui désirent consulter la note d'information ou obtenir plus d'informations concernant cette émission obligataire, sont priés de communiquer avec la SGI MALI : Boulevard Cheik Zayed, Immeuble Ali Baba, 2ème étage, Bureau 209-210, B.P. E 2477 Bamako, Tél : (223) 20 29 41 19 / 29 72, Fax : (223) 20 29 29 75, [www.sgimali.com](http://www.sgimali.com), ou toute autre SGI installée dans les pays de l'UEMOA.

Pour toute information complémentaire concernant cet avis, veuillez contacter la BRVM à son siège ou les Antennes Nationales de Bourse établies dans chacun des pays de l'UEMOA.

Fait à Abidjan, le 31 janvier 2023

Le Directeur Général

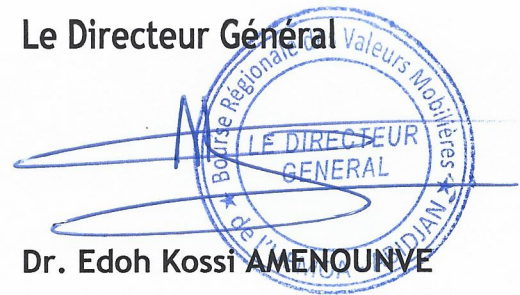

Dr. Edoh Kossi AMENOUNVE

# AVIS N° 020 - 2023 / BRVM / DG

## TRESOR PUBLIC DE CÔTE D'IVOIRE

### Emprunt obligataire "TPCI (TAUX DE BASE + SPREAD) % 2022-2029"

#### PREMIERE COTATION

Dans le but de financer des investissements prévus au budget, l'Etat de Côte d'Ivoire, à travers la Direction Générale du Trésor et de la Comptabilité Publique (DGTCP), a émis un emprunt obligataire intitulé "TPCI (TAUX DE BASE + SPREAD) % 2022-2029".

La diffusion des titres "TPCI (TAUX DE BASE + SPREAD) % 2022-2029" dans le public au prix de 10 000 FCFA par obligation a eu lieu du 24 octobre au 14 novembre 2022.

A l'issue de cette opération, 35 000 000 d'obligations "TPCI (TAUX DE BASE + SPREAD) % 2022-2029" ont été souscrites sur le Marché Financier Régional de l'UEMOA, pour un montant total de 350 000 000 000 FCFA.

La date de jouissance desdites obligations est le 11 novembre 2022.

Afin de permettre les échanges des titres sur le Marché Financier Régional, la Bourse Régionale des Valeurs Mobilières (BRVM) porte à la connaissance du public et des intervenants du marché que la première cotation de l'Emprunt "TPCI (TAUX DE BASE + SPREAD) % 2022-2029", admis au Compartiment des obligations de la BRVM, aura lieu le mardi 14 février 2023.

A la date d'admission des titres à la cote de la BRVM, le taux de base est de 2,50 % et le spread est fixé à 2,45 %, portant le taux effectif à 4,95 %.

Conformément aux conditions de l'opération, le taux de base sera révisé tous les trois (03) mois et fera l'objet d'un avis publié au Bulletin Officiel de la Cote (BOC).

La procédure d'introduction retenue pour la première journée de cotation est la procédure ordinaire avec un cours de référence fixé à 10 000 FCFA.

Le premier cours de négociation sera déterminé par la confrontation des ordres d'achat et de vente.

Le symbole adopté pour le titre est "TPCI.077".



La Société de Gestion et d'Intermédiation (SGI) ATTIJARI SECURITIES WEST AFRICA est responsable de l'introduction en bourse de l'emprunt obligataire "TPCI (TAUX DE BASE + SPREAD) % 2022-2029".

Les investisseurs qui désirent consulter la note d'information ou obtenir plus d'informations concernant cette émission obligataire, sont priés de communiquer avec la SGI ATTIJARI SECURITIES WEST AFRICA, Rue Gourgas, Tour Immeuble Alpha 2000, Plateau - Abidjan, 01 BP 1300 Abidjan 01, Tél : (225) 27 20 21 98 26, Fax : (225) 27 20 21 98 27, E-mail : [aswa@sib.ci](mailto:aswa@sib.ci), ou toute autre SGI installée dans les pays de l'UEMOA.

Pour toute information complémentaire concernant cet avis, veuillez contacter la BRVM à son siège ou les Antennes Nationales de Bourse établies dans chacun des pays de l'UEMOA.

Fait à Abidjan, le 31 janvier 2023

Le Directeur Général



Dr. Edoh Kossi AMENOUNVE

