

| | |
|--------------------|---------------|
| BRVM 10 | 148,34 |
| Variation Jour | ↑ 0,39 % |
| Variation annuelle | ↑ 13,34 % |



BULLETIN OFFICIEL DE LA COTE

N° 243

lundi 20 décembre 2021

Site : www.brvm.org

| | |
|-----------------------|---------------|
| BRVM Composite | 195,99 |
| Variation Jour | ↑ 0,42 % |
| Variation annuelle | ↑ 34,82 % |

Evolution des indices

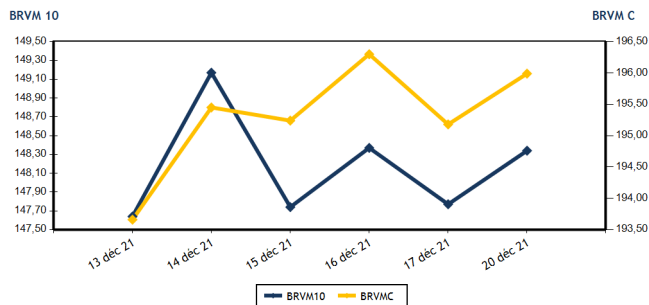

Volumes et valeurs transigés

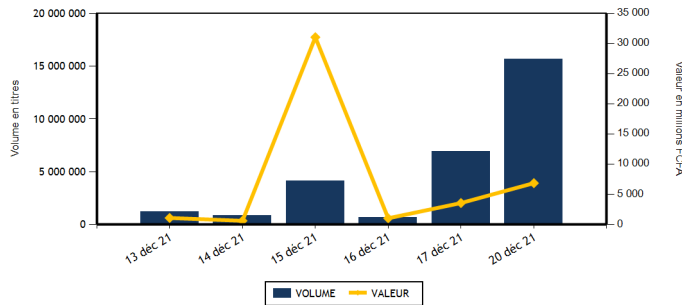

| Actions | Niveau | Evol. Jour |
|---------------------------------------------------|-------------------|------------|
| Capitalisation boursière (FCFA)(Actions & Droits) | 5 896 248 784 983 | 0,42 % |
| Volume échangé (Actions & Droits) | 15 048 391 | 124,71 % |
| Valeur transigée (FCFA) (Actions & Droits) | 645 725 623 | -47,64 % |
| Nombre de titres transigés | 43 | 2,38 % |
| Nombre de titres en hausse | 16 | 166,67 % |
| Nombre de titres en baisse | 14 | -22,22 % |
| Nombre de titres inchangés | 13 | -27,78 % |

| Obligations | Niveau | Evol. Jour |
|---------------------------------|-------------------|------------|
| Capitalisation boursière (FCFA) | 7 072 111 375 699 | -0,32 % |
| Volume échangé | 608 661 | 168,55 % |
| Valeur transigée (FCFA) | 6 200 425 939 | 167,55 % |
| Nombre de titres transigés | 12 | -7,69 % |
| Nombre de titres en hausse | 2 | -66,67 % |
| Nombre de titres en baisse | 1 | 0,00 % |
| Nombre de titres inchangés | 9 | 50,00 % |

PLUS FORTES HAUSSES

| Titres | Cours | Evol. Jour | Evol. annuelle |
|----------------------------------|-------|------------|----------------|
| ECOBANK TRANS. INCORP. TG (ETIT) | 14 | 7,69 % | 7,69 % |
| SICOR CI (SICC) | 5 160 | 7,50 % | 319,51 % |
| BANK OF AFRICA CI (BOAC) | 5 900 | 7,27 % | 60,54 % |
| NEI-CEDA CI (NEIC) | 610 | 7,02 % | 165,22 % |
| AIR LIQUIDE CI (SIVC) | 620 | 6,90 % | 235,14 % |

PLUS FORTES BAISES

| Titres | Cours | Evol. Jour | Evol. annuelle |
|-----------------------|-------|------------|----------------|
| BERNABE CI (BNBC) | 2 035 | -7,50 % | 239,17 % |
| SICABLE CI (CABC) | 1 010 | -6,05 % | 0,00 % |
| SETAO CI (STAC) | 685 | -4,86 % | 144,64 % |
| CIE CI (CIEC) | 1 800 | -2,70 % | 20,00 % |
| CFAO MOTORS CI (CFAC) | 1 255 | -2,33 % | 248,61 % |

INDICES SECTORIELS

| Base = 100 au 14 juin 1999 | Nombre de sociétés | Valeur | Evol. Jour | Evol. annuelle | Volume | Valeur | PER moyen |
|--------------------------------|--------------------|--------|------------|----------------|------------|-------------|-----------|
| BRVM - INDUSTRIE | 12 | 103,97 | -0,06 % | 186,81 % | 92 452 | 98 968 130 | 21,60 |
| BRVM - SERVICES PUBLICS | 4 | 436,12 | 0,39 % | 6,25 % | 7 440 | 31 149 985 | 7,65 |
| BRVM - FINANCES | 15 | 73,86 | 0,81 % | 23,12 % | 14 920 718 | 460 728 703 | 14,00 |
| BRVM - TRANSPORT | 2 | 592,29 | 0,00 % | 56,40 % | 296 | 699 695 | 9,89 |
| BRVM - AGRICULTURE | 5 | 236,84 | -0,19 % | 173,68 % | 4 526 | 15 475 495 | 14,83 |
| BRVM - DISTRIBUTION | 7 | 425,81 | -0,02 % | 88,05 % | 22 437 | 38 339 295 | 26,56 |
| BRVM - AUTRES SECTEURS | 1 | 845,21 | -4,86 % | 144,64 % | 522 | 364 320 | 3,97 |
| BRVM - PETITES CAPITALISATIONS | - | - | - | - | - | - | - |

| Indicateurs | 1er et 2è Comp. | BRVM PC |
|-------------------------------------|------------------|---------|
| PER moyen du marché | 13,68 | |
| Taux de rendement moyen du marché | 6,20 | |
| Taux de rentabilité moyen du marché | 7,31 | |
| Nombre de sociétés cotées | 46 | |
| Nombre de lignes obligataires | 94 | |
| Volume moyen annuel par séance | 592 131,00 | |
| Valeur moyenne annuelle par séance | 1 925 758 977,61 | |

| Indicateurs | 1er et 2è Comp. | BRVM PC |
|----------------------------------|-----------------|---------|
| Ratio moyen de liquidité | 75,23 | |
| Ratio moyen de satisfaction | 79,98 | |
| Ratio moyen de tendance | 106,32 | |
| Ratio moyen de couverture | 94,06 | |
| Taux de rotation moyen du marché | 1,41 | |
| Prime de risque du marché | 1,41 | |
| Nombre de SGI participantes | 28 | |

Définitions





Volume moyen annuel par séance = Valeur annuel échangé / nombre de séances
 Valeur moyenne annuelle par séance = Valeur annuelle échangée / nombre de séances
 Ratio moyen de liquidité = Moyenne des ratios de liquidité (Titres échangés / Volume des ordres de vente)
 Ratio moyen de satisfaction = Moyenne des ratios de satisfaction (Titres échangés / Volume des ordres d'achat)
 Ratio moyen de tendance = Moyenne des ratios de tendance (Volume des ordres d'achat / Volume des ordres de vente)
 Ratio moyen de couverture = Moyenne des ratios de couverture (Volume des ordres de vente / Volume des ordres d'achat)

Taux moyen de rotation = moyenne des taux de rotation des actions cotées (volume transigé / capi flottante)
 PER moyen du marché = moyenne des PER des actions cotées ayant un PER positif
 Taux de rendement moyen = moyenne des taux de rendement des actions cotées ayant distribué un dividende
 Taux de rentabilité moyen = moyenne des taux de rentabilité des actions cotées
 Prime de risque du marché = (1 / le PER moyen du marché) - le taux de référence actuel des emprunts d'Etat



BRVM - BOURSE REGIONALE DES VALEURS MOBILIERES
 BRVM - Société Anonyme au capital de 3.062.040.000 CFA - RC : CI - ABJ - 1997 - B - 208435 - CC : 9819725 - E
 Siège Social : Abidjan - CÔTE D'IVOIRE. Adresse : 18, Rue Joseph ANOMA (Rue des Banques) - Abidjan
 Tél : +225 20 32 66 85 / 86, Fax : +225 20 32 66 84, Mail : brvm@brvm.org, Site Web : www.brvm.org

MARCHE DES ACTIONS

| Symbole | Titre | Cours Précédent | Cours du jour | | Variation jour | Séance de cotation | | Cours Référence | Variation de l'année précédente | Dernier dividende payé | | Rdt. Net | PER |
|-----------------------------------|--------------------------------|-----------------|---------------|-------------------------------------------------------------------------------------|----------------|--------------------|--------------------|-----------------|---------------------------------|------------------------|-------------|----------|--------------|
| | | | Ouv. | Clôt. | | Volume | Valeur | | | Montant net | Date | | |
| SECTEUR - INDUSTRIE | | 103,97 | points |  | -0,06 % | | | | | | | | |
| CABC | SICABLE CI | 1 075 | 1 000 | 1 010 | -6,05 % | 2 689 | 2 699 800 | 1 010 | 0,00 % | 133,00 | 2-août-21 | 13,17 % | 5,13 |
| FTSC | FILTISAC CI | 1 670 | 1 615 | 1 650 | -1,20 % | 1 944 | 3 131 180 | 1 650 | 2,48 % | 235,00 | 30-juil.-21 | 14,24 % | 6,55 |
| NEIC | NEI-CEDA CI | 570 | 610 | 610 | 7,02 % | 2 422 | 1 440 440 | 610 | 165,22 % | 9,00 | 28-juin-01 | | 9,72 |
| NTLC | NESTLE CI | 4 665 | 4 670 | 4 635 | -0,64 % | 4 968 | 23 146 055 | 4 635 | 1 348,44 % | 363,67 | 30-juil.-21 | 7,85 % | 4,89 |
| SEMC | CROWN SIEM CI | 650 | 650 | 650 | 0,00 % | 1 001 | 650 650 | 650 | 225,00 % | 16,92 | 29-sept.-17 | | 22,23 |
| SIVC | AIR LIQUIDE CI | 580 | 585 | 620 | 6,90 % | 75 278 | 46 235 775 | 620 | 235,14 % | 63,00 | 29-sept.-17 | | |
| SLBC | SOLIBRA CI | 146 000 | 145 000 | 146 000 | 0,00 % | 44 | 6 423 000 | 146 000 | 186,84 % | 2 736,00 | 3-août-21 | 1,87 % | 13,72 |
| SMBC | SMB CI | 6 700 | 6 700 | 6 700 | 0,00 % | 1 174 | 7 862 200 | 6 700 | 117,53 % | 810,00 | 15-juil.-21 | 12,09 % | 5,56 |
| STBC | SITAB CI | 5 500 | 5 600 | 5 500 | 0,00 % | 398 | 2 198 500 | 5 500 | 937,74 % | 436,12 | 2-juil.-21 | 7,93 % | 11,56 |
| TTRC | TRITURAF CI-Ste en Liquidation | 490 | SP | SP | 0,00 % | | | 490 | 0,00 % | 1 440,00 | 19-juil.-02 | | |
| UNLC | UNILEVER CI | 4 550 | NC | NC | 0,00 % | | | 4 550 | 9,24 % | 1 233,00 | 9-juil.-12 | | |
| UNXC | UNIWAX CI | 2 045 | 2 045 | 2 050 | 0,24 % | 2 534 | 5 180 530 | 2 050 | 105,00 % | 18,00 | 16-juil.-21 | 0,88 % | 115,04 |
| TOTAL | | | | | | 92 452 | 98 968 130 | | | | | | 21,60 |
| SECTEUR - SERVICES PUBLICS | | 436,12 | points |  | 0,39 % | | | | | | | | |
| CIEC | CIE CI | 1 850 | 1 850 | 1 800 | -2,70 % | 4 368 | 8 005 855 | 1 800 | 20,00 % | 167,14 | 14-juil.-21 | 9,29 % | 6,23 |
| ONTBF | ONATEL BF | 3 805 | 3 870 | 3 815 | 0,26 % | 1 811 | 7 012 645 | 3 815 | 33,16 % | 399,56 | 1-juin-21 | 10,47 % | 8,35 |
| SDCC | SODE CI | 4 440 | 4 400 | 4 440 | 0,00 % | 106 | 466 440 | 4 440 | 48,49 % | 337,50 | 27-juil.-21 | 7,60 % | 9,28 |
| SNTS | SONATEL SN | 13 500 | 13 500 | 13 590 | 0,67 % | 1 155 | 15 665 045 | 13 590 | 0,67 % | 1 225,00 | 17-mai-21 | 9,01 % | 6,75 |
| TOTAL | | | | | | 7 440 | 31 149 985 | | | | | | 7,65 |
| SECTEUR - FINANCES | | 73,86 | points |  | 0,81 % | | | | | | | | |
| BICC | BICI CI | 6 800 | 6 600 | 7 000 | 2,94 % | 31 021 | 211 611 790 | 7 000 | 4,79 % | 50,00 | 6-juil.-21 | 0,71 % | 24,97 |
| BOAB | BANK OF AFRICA BN | 5 450 | 5 495 | 5 405 | -0,83 % | 753 | 4 120 365 | 5 405 | 46,28 % | 436,00 | 20-mai-21 | 8,07 % | 8,23 |
| BOABF | BANK OF AFRICA BF | 6 260 | 6 200 | 6 260 | 0,00 % | 390 | 2 452 080 | 6 260 | 66,93 % | 370,00 | 3-mai-21 | 5,91 % | 7,82 |
| BOAC | BANK OF AFRICA CI | 5 500 | 5 500 | 5 900 | 7,27 % | 4 140 | 24 241 000 | 5 900 | 60,54 % | 315,00 | 12-mai-21 | 5,34 % | 8,30 |
| BOAM | BANK OF AFRICA ML | 1 490 | 1 490 | 1 495 | 0,34 % | 430 | 642 530 | 1 495 | 32,89 % | 271,00 | 15-mai-19 | | 43,71 |
| BOAN | BANK OF AFRICA NG | 5 210 | 5 210 | 5 205 | -0,10 % | 429 | 2 230 070 | 5 205 | 48,71 % | 429,66 | 6-mai-21 | 8,25 % | 9,12 |
| BOAS | BANK OF AFRICA SENEGAL | 2 400 | 2 400 | 2 400 | 0,00 % | 274 | 657 220 | 2 400 | 60,54 % | 161,01 | 1-juin-21 | 6,71 % | 7,51 |
| CBIBF | CORIS BANK INTERNATIONAL | 9 500 | 9 400 | 9 500 | 0,00 % | 156 | 1 467 000 | 9 500 | 17,28 % | 406,00 | 6-juil.-21 | 4,27 % | 8,84 |
| ECOC | ECOBANK COTE D'IVOIRE | 4 985 | 4 900 | 4 980 | -0,10 % | 1 670 | 8 204 100 | 4 980 | 27,86 % | 294,30 | 6-mai-21 | 5,91 % | 9,13 |
| ETIT | ECOBANK TRANS. INCORP. TG | 13 | 13 | 14 | 7,69 % | 14 879 852 | 196 066 263 | 14 | 7,69 % | 1,21 | 28-avr.-17 | | 4,68 |
| NSBC | NSIA BANQUE COTE D'IVOIRE | 6 200 | 6 100 | 6 090 | -1,77 % | 102 | 616 580 | 6 090 | 1,50 % | 77,69 | 27-juil.-20 | 1,28 % | 20,92 |
| ORGT | ORAGROUP TOGO | 4 090 | 4 000 | 4 000 | -2,20 % | 5 | 20 000 | 4 000 | -3,61 % | 59,52 | 17-juil.-20 | 1,49 % | 29,41 |
| SAFC | SAFCA CI | 595 | 595 | 595 | 0,00 % | 4 | 2 380 | 595 | 112,50 % | 23,04 | 29-juil.-11 | | |
| SGBC | SOCIETE GENERALE COTE D'IVOIRE | 11 000 | 11 000 | 11 000 | 0,00 % | 380 | 4 190 900 | 11 000 | 35,89 % | 368,30 | 30-juin-21 | 3,35 % | 7,07 |
| SIBC | SOCIETE IVOIRIENNE DE BANQUE | 3 800 | 3 800 | 3 800 | 0,00 % | 1 112 | 4 206 425 | 3 800 | 40,74 % | 360,00 | 23-juil.-21 | 9,47 % | 6,28 |
| TOTAL | | | | | | 14 920 718 | 460 728 703 | | | | | | 14,00 |
| SECTEUR - TRANSPORT | | 592,29 | points |  | 0,00 % | | | | | | | | |
| SDSC | BOLLORE | 2 445 | 2 270 | 2 445 | 0,00 % | 296 | 699 695 | 2 445 | 57,74 % | 100,00 | 11-août-21 | 4,09 % | 9,89 |
| SVOC | MOVIS CI | 2 395 | SP | SP | 0,00 % | | | 2 395 | 0,00 % | 270,00 | 5-juil.-99 | | |

| | | | |
|-------|-----|---------|------|
| TOTAL | 296 | 699 695 | 9,89 |
|-------|-----|---------|------|

MARCHE DES ACTIONS

| Symbole | Titre | Cours Précédent | Cours du jour | | Variation jour | Séance de cotation | | Cours Référence | Variation de l'année précédente | Dernier dividende payé | | Rdt. Net | PER |
|-----------------------------------|----------------------|-----------------|---------------|-------|----------------|--------------------|-------------|-----------------|---------------------------------|------------------------|-------------|----------|-------|
| | | | Ouv. | Clôt. | | Volume | Valeur | | | Montant net | Date | | |
| SECTEUR - AGRICULTURE | | 236,84 | points | | ↓ | -0,19 % | | | | | | | |
| PALC | PALM CI | 6 600 | 6 605 | 6 700 | 1,52 % | 204 | 1 351 270 | 6 700 | 197,78 % | 102,51 | 27-août-21 | 1,53 % | 29,41 |
| SCRC | SUCRIVOIRE | 945 | 945 | 950 | 0,53 % | 1 865 | 1 852 760 | 950 | 90,00 % | 40,50 | 20-août-21 | 4,26 % | 10,41 |
| SICC | SICOR CI | 4 800 | 4 760 | 5 160 | 7,50 % | 57 | 269 800 | 5 160 | 319,51 % | 1 919,00 | 25-sept.-00 | | 3,13 |
| SOGC | SOGB CI | 4 990 | 4 990 | 4 990 | 0,00 % | 285 | 1 421 165 | 4 990 | 112,34 % | 250,00 | 15-juil.-21 | 5,01 % | 14,09 |
| SPHC | SAPH CI | 5 100 | 5 100 | 5 000 | -1,96 % | 2 115 | 10 580 500 | 5 000 | 257,14 % | 132,30 | 24-août-21 | 2,65 % | 17,11 |
| TOTAL | | | | | | 4 526 | 15 475 495 | | | | | | 14,83 |
| SECTEUR - DISTRIBUTION | | 425,81 | points | | ↓ | -0,02 % | | | | | | | |
| ABJC | SERVAIR ABIDJAN CI | 1 900 | 1 900 | 1 980 | 4,21 % | 170 | 323 080 | 1 980 | 59,68 % | 164,96 | 30-sept.-19 | | |
| BNBC | BERNABE CI | 2 200 | 2 195 | 2 035 | -7,50 % | 1 811 | 3 941 450 | 2 035 | 239,17 % | 45,00 | 19-juil.-19 | | 21,40 |
| CFAC | CFAO MOTORS CI | 1 285 | 1 250 | 1 255 | -2,33 % | 1 465 | 1 773 040 | 1 255 | 248,61 % | 22,15 | 15-juil.-21 | 1,76 % | 60,23 |
| PRSC | TRACTAFRIC MOTORS CI | 3 700 | 3 505 | 3 900 | 5,41 % | 3 011 | 11 462 390 | 3 900 | 77,68 % | 162,90 | 2-sept.-21 | 4,18 % | 21,43 |
| SHEC | VIVO ENERGY CI | 845 | 840 | 885 | 4,73 % | 10 134 | 8 535 660 | 885 | 47,50 % | 63,90 | 26-nov.-20 | 7,22 % | |
| TTLC | TOTAL CI | 2 220 | 2 190 | 2 210 | -0,45 % | 566 | 1 239 710 | 2 210 | 38,99 % | 109,31 | 27-sept.-21 | 4,95 % | 18,19 |
| TTLS | TOTAL SN | 2 100 | 2 100 | 2 150 | 2,38 % | 5 280 | 11 063 965 | 2 150 | 19,44 % | 223,60 | 30-juil.-21 | 10,40 % | 11,55 |
| TOTAL | | | | | | 22 437 | 38 339 295 | | | | | | 26,56 |
| AUTRES SECTEURS | | 845,21 | points | | ↓ | -4,86 % | | | | | | | |
| STAC | SETAO CI | 720 | 720 | 685 | -4,86 % | 522 | 364 320 | 685 | 144,64 % | 66,15 | 16-juil.-21 | 9,66 % | 3,97 |
| TOTAL | | | | | | 522 | 364 320 | | | | | | 3,97 |
| TOTAL - Marché des actions | | | | | | 15 048 391 | 645 725 623 | | | | | | |

MARCHE DES DROITS

| Symbole | Titre | Cours Précédent | Cours du jour | | Variation jour | Séance de cotation | | Cours Référence | Variation depuis l'origine | Parité | Periode de négociation | |
|----------------------------------|-------|-----------------|---------------|-------|----------------|--------------------|--------|-----------------|----------------------------|--------|------------------------|-----|
| | | | Ouv. | Clôt. | | Volume | Valeur | | | | Début | fin |
| TOTAL | | | | | | | | | | | | |
| TOTAL - Marché des droits | | | | | | | | | | | | |

TROISIEME COMPARTIMENT - BRVM PETITES CAPITALISATIONS

| Symbole | Titre | Cours Précédent | Cours du jour | | Variation jour | Séance de cotation | | Cours Référence | Variation depuis l'origine |
|--------------------------------------------|-------|-----------------|---------------|-------|----------------|--------------------|--------|-----------------|----------------------------|
| | | | Ouv. | Clôt. | | Volume | Valeur | | |
| TOTAL | | | | | | | | | |
| TOTAL - 3ème Compartiment - BRVM PC | | | | | | | | | |

Légende:
 (d) Ex-dividende (d) Variation par rapport au cours de référence
 Cours du jour: Ouv.: Ouverture Clôt.: Clôture Moy.: Moyen
 Mentions : NC: Non Coté Ex-c: Ex-coupon Ex-d: Ex-droit SP: Suspendu Val-T: Valeur Théorique
 PER = Cours / BNPA selon les données disponibles Rdt. Net: Rendement net (DNPA / Cours)
 Comp.: 1 - Premier Compartiment 2 - Second Compartiment 3 - Compartiment de croissance
 Ratio de liquidité = Titres échangés / Volume des ordres de vente
 : Progression de l'indice sectoriel : Stabilité de l'indice sectoriel : Recul de l'indice sectorie

MARCHE DES OBLIGATIONS

| Symbole | Titre | Valeur nominale | Cours Précédent | Cours du jour | Cours Référence | Séance de cotation | | Coupon couru | Coupon d'intérêt | | Type Amort | |
|---------------------------|-------------------------------|-----------------|-----------------|---------------|-----------------|--------------------|------------|---------------------------|------------------|--------|-------------|-----|
| | | | | | | Volume | Valeur | Période Montant net Eché. | | | | |
| OBLIGATIONS D'ETAT | | | | | | | | | | | | |
| EOM.01 | ETAT DU MALI 6.20% 2016-2023 | 3 332 | 3 332 | NC | 3 332 | | | 119,42 | A | 206,58 | 23-mai-22 | ACD |
| EOM.02 | Etat du Mali 6.50% 2017-2024 | 6 000 | 6 000 | NC | 6 000 | | | 260,71 | A | 390,00 | 20-avr.-22 | AC |
| EOM.03 | ETAT DU MALI 6,50 % 2018-2025 | 8 000 | 8 000 | 8 000 | 8 000 | 30 | 240 000 | 135,34 | A | 650,00 | 5-oct.-22 | AC |
| EOM.04 | ETAT DU MALI 6,50% 2019-2027 | 10 000 | 10 000 | NC | 10 000 | | | 286,71 | A | 650,00 | 12-juil.-22 | AC |
| EOM.05 | ETAT DU MALI 6,50% 2020-2028 | 10 000 | 10 000 | 10 500 | 10 500 | 100 | 1 050 000 | 477,26 | A | 650,00 | 27-mars-22 | ACD |
| EOM.06 | ETAT DU MALI 6,50% 2020-2027 | 10 000 | 10 500 | NC | 10 500 | | | 35,62 | A | 650,00 | 30-nov.-22 | AC |
| EOM.07 | ETAT DU MALI 6.50% 2021-2031 | 10 000 | 10 500 | 10 500 | 10 500 | 144 | 1 442 500 | 441,64 | A | 650,00 | 16-avr.-22 | AC |
| EOS.05 | ETAT SENEGAL 6.50% 2013-2023 | 10 000 | 10 300 | NC | 10 300 | | | 254,35 | S | 325,00 | 29-janv.-22 | ACD |
| EOS.07 | ETAT SENEGAL 6.30% 2015-2025 | 10 000 | 10 500 | NC | 10 500 | | | 43,15 | S | 312,41 | 25-mai-22 | ACD |
| TPBF.010 | TPBF 6,50% 2020 - 2028 | 10 000 | 10 300 | 10 300 | 10 300 | 7 000 | 70 150 000 | 163,40 | S | 325,00 | 20-mars-22 | ACD |
| TPBF.011 | TPBF 6,50 % 2020-2028 | 10 000 | 10 000 | NC | 10 000 | | | 289,67 | S | 325,00 | 9-janv.-22 | ACD |
| TPBF.012 | TPBF 6.50% 2021-2031 | 10 000 | 10 500 | NC | 10 500 | | | 154,42 | S | 325,00 | 25-mars-22 | ACD |
| TPBF.013 | TPBF 6,50 % 2021 - 2031 | 10 000 | 10 500 | NC | 10 500 | | | 294,97 | S | 325,00 | 6-janv.-22 | ACD |
| TPBF.04 | TPBF 6.50% 2017-2027 | 10 000 | 10 000 | NC | 10 000 | | | 252,88 | S | 327,67 | 31-janv.-22 | ACD |
| TPBF.05 | TPBF 6,50% 2017-2024 | 10 000 | 10 500 | 10 500 | 10 500 | 11 | 112 500 | 309,02 | S | 325,00 | 29-déc.-21 | ACD |
| TPBF.06 | TPBF 6.50% 2018-2025 | 10 000 | 10 500 | NC | 10 500 | | | 24,43 | S | 324,11 | 22-juin-22 | ACD |
| TPBF.07 | TPBF 6,50% 2018- 2025 | 10 000 | 10 500 | NC | 10 500 | | | 62,85 | S | 325,00 | 15-mai-22 | AC |
| TPBF.08 | TPBF 6,50% 2019-2027 | 10 000 | 10 000 | NC | 10 000 | | | 78,36 | S | 322,33 | 6-mai-22 | ACD |
| TPBF.09 | TPBF 6,50% 2019 - 2027 | 10 000 | 10 500 | NC | 10 500 | | | 130,36 | S | 325,00 | 8-avr.-22 | ACD |
| TPBJ.03 | TPBJ 6,50% 2020-2028 | 10 000 | 10 000 | NC | 10 000 | | | 208,36 | A | 650,00 | 25-août-22 | AC |
| TPCI.016 | TPCI 6.55% 2014-2022 | 10 000 | 10 000 | NC | 10 000 | | | 384,03 | A | 655,00 | 20-mai-22 | ACD |
| TPCI.017 | TPCI 3% 2014-2024 | 10 000 | 10 000 | NC | 10 000 | | | 0,82 | S | 150,00 | 19-juin-22 | ACD |
| TPCI.019 | TPCI 5.99% 2015-2025 | 10 000 | 10 000 | NC | 10 000 | | | 361,04 | A | 599,00 | 14-mai-22 | ACD |
| TPCI.020 | TPCI 5.85% 2015-2022 | 10 000 | 10 000 | NC | 10 000 | | | 122,14 | S | 292,50 | 5-avr.-22 | ACD |
| TPCI.021 | TPCI 6% 2016-2028 | 10 000 | 10 500 | NC | 10 500 | | | 420,82 | A | 600,00 | 8-avr.-22 | ACD |
| TPCI.022 | TPCI 5.90% 2016 - 2026 | 10 000 | 10 000 | 10 000 | 10 000 | 135 | 1 350 000 | 303,89 | A | 590,00 | 15-juin-22 | ACD |
| TPCI.023 | TPCI 5.90% 2016-2026 | 10 000 | 10 215 | NC | 10 215 | | | 53,34 | A | 590,00 | 17-nov.-22 | ACD |
| TPCI.024 | TPCI 6.25% 2017-2029 | 10 000 | 10 500 | NC | 10 500 | | | 139,08 | S | 312,50 | 31-mars-22 | ACD |
| TPCI.025 | TPCI 5,95% 2017-2024 A | 10 000 | 10 000 | NC | 10 000 | | | 93,17 | S | 297,50 | 24-avr.-22 | ACD |
| TPCI.026 | TPCI 5,95% 2017-2024 B | 10 000 | 10 050 | NC | 10 050 | | | 65,75 | S | 297,50 | 10-mai-22 | ACD |
| TPCI.027 | TPCI 6% 2017-2025 | 10 000 | 10 250 | NC | 10 250 | | | 285,25 | S | 300,00 | 29-déc.-21 | ACD |
| TPCI.028 | TPCI 6% 2018 - 2026 | 10 000 | 10 500 | NC | 10 500 | | | 230,14 | A | 600,00 | 2-août-22 | ACD |
| TPCI.029 | TPCI 6% 2018-2026 | 10 000 | 10 000 | NC | 10 000 | | | 101,92 | A | 600,00 | 19-oct.-22 | ACD |
| TPCI.030 | TPCI 5,95% 2018-2025 | 8 000 | 8 240 | NC | 8 240 | | | 9,13 | S | 237,35 | 13-juin-22 | ACD |
| TPCI.031 | TPCI 5,75% 2019 - 2026 | 10 000 | 10 280 | NC | 10 280 | | | 288,29 | A | 575,00 | 20-juin-22 | ACD |
| TPCI.032 | TPCI 2,23% 2019-2026 | 10 000 | | NC | | | | 335,42 | A | 669,00 | 20-juin-22 | ACD |
| TPCI.033 | TPCI 5.75% 2019-2026 | 10 000 | 10 500 | NC | 10 500 | | | 433,22 | A | 575,00 | 20-mars-22 | ACD |
| TPCI.034 | TPCI 6% 2019-2029 | 10 000 | 10 000 | NC | 10 000 | | | 452,05 | A | 600,00 | 20-mars-22 | ACD |
| TPCI.035 | TPCI 5,75% 2019 -2026 | 10 000 | 10 000 | NC | 10 000 | | | 255,21 | A | 575,00 | 11-juil.-22 | ACD |
| TPCI.036 | TPCI 5,75% 2019- 2026 | 10 000 | 10 180 | NC | 10 180 | | | 190,62 | A | 575,00 | 21-août-22 | ACD |
| TPCI.037 | TPCI 5,80% 2019-2026 | 10 000 | 10 000 | NC | 10 000 | | | 25,42 | A | 580,00 | 4-déc.-22 | ACD |
| TPCI.038 | TPCI 5,75% 2019-2026 | 10 000 | 10 300 | NC | 10 300 | | | 25,21 | A | 575,00 | 4-déc.-22 | ACD |
| TPCI.039 | TPCI 5,75% 2019 - 2026 | 10 000 | 10 050 | NC | 10 050 | | | 100,82 | A | 575,00 | 17-oct.-22 | ACD |
| TPCI.040 | TPCI 5,75% 2019-2026 | 10 000 | 10 000 | NC | 10 000 | | | 541,92 | A | 575,00 | 10-janv.-22 | ACD |
| TPCI.041 | TPCI 5,80% 2020-2027 | 10 000 | 10 700 | NC | 10 700 | | | 468,77 | A | 580,00 | 28-févr.-22 | ACD |
| TPCI.042 | TPCI 5,90% 2020-2030 | 10 000 | 10 500 | NC | 10 500 | | | 476,85 | A | 590,00 | 28-févr.-22 | ACD |
| TPCI.043 | TPCI 5,90% 2020 - 2030 | 10 000 | 10 500 | 10 500 | 10 500 | 30 | 310 000 | 389,56 | A | 590,00 | 23-avr.-22 | ACD |
| TPCI.044 | TPCI 5,80% 2020 - 2027 | 10 000 | 10 000 | NC | 10 000 | | | 382,96 | A | 580,00 | 23-avr.-22 | ACD |
| TPCI.045 | TPCI 5,80% 2020 -2027 | 10 000 | 10 000 | NC | 10 000 | | | 297,15 | A | 580,00 | 16-juin-22 | ACD |
| TPCI.046 | TPCI 5,90% 2020 - 2030 | 10 000 | 10 500 | NC | 10 500 | | | 302,27 | A | 590,00 | 16-juin-22 | ACD |
| TPCI.047 | TPCI 5,80% 2020 - 2027 | 10 000 | 10 250 | NC | 10 250 | | | 297,15 | A | 580,00 | 16-juin-22 | ACD |
| TPCI.048 | TPCI 5,80% 2020- 2027 | 10 000 | 10 000 | NC | 10 000 | | | 228,82 | A | 580,00 | 29-juil.-22 | ACD |
| TPCI.049 | TPCI 5,90% 2020- 2030 | 10 000 | 10 085 | NC | 10 085 | | | 232,77 | A | 590,00 | 29-juil.-22 | ACD |
| TPCI.050 | TPCI 5,90% 2020-2030 | 10 000 | 10 000 | NC | 10 000 | | | 184,27 | A | 590,00 | 28-août-22 | ACD |
| TPCI.051 | TPCI 5,80% 2020-2027 | 10 000 | 10 000 | NC | 10 000 | | | 125,53 | A | 580,00 | 2-oct.-22 | ACD |
| TPCI.052 | TPCI 5,90 % 2020-2030 | 10 000 | 10 250 | NC | 10 250 | | | 127,70 | A | 590,00 | 2-oct.-22 | ACD |
| TPCI.053 | TPCI 5,80% 2020-2027 | 10 000 | 10 600 | NC | 10 600 | | | 84,22 | A | 580,00 | 28-oct.-22 | ACD |
| TPCI.054 | TPCI 5,90% 2020-2030 | 10 000 | 10 300 | NC | 10 300 | | | 85,67 | A | 590,00 | 28-oct.-22 | ACD |
| TPCI.055 | TPCI 5,80% 2020-2027 | 10 000 | 10 500 | NC | 10 500 | | | 573,64 | A | 580,00 | 24-déc.-21 | ACD |
| TPCI.056 | TPCI 5,90% 2020-2030 | 10 000 | 10 500 | NC | 10 500 | | | 583,53 | A | 590,00 | 24-déc.-21 | ACD |

lundi 20 décembre 2021

| | | | | | | | | | | | | |
|--------------|------------------------------------------|--------|--------|--------|--------|----------------|----------------------|--------|---|--------|-------------|-----|
| TPCI.O57 | TPCI 5,80% 2020-2027 | 10 000 | 10 000 | NC | 10 000 | | | 627,67 | A | 580,00 | 20-nov.-21 | ACD |
| TPCI.O58 | TPCI 5,80% 2021-2028 | 10 000 | 10 250 | NC | 10 250 | | | 454,47 | A | 580,00 | 9-mars-22 | ACD |
| TPCI.O59 | TPCI 5,90% 2021-2031 | 10 000 | 10 500 | NC | 10 500 | | | 462,30 | A | 590,00 | 9-mars-22 | ACD |
| TPCI.O60 | TPCI 5,80% 2021-2028 | 10 000 | 10 000 | NC | 10 000 | | | 351,18 | A | 580,00 | 13-mai-22 | ACD |
| TPCI.O61 | TPCI 5,90% 2021-2031 | 10 000 | 10 050 | NC | 10 050 | | | 357,23 | A | 590,00 | 13-mai-22 | ACD |
| TPCI.O62 | TPCI 5,80 % 2021 -2028 | 10 000 | 10 200 | 10 190 | 10 190 | 600 100 | 6 115 019 000 | 274,90 | A | 580,00 | 30-juin-22 | ACD |
| TPCI.O63 | TPCI 5,90% 2021 -2031 | 10 000 | 10 000 | NC | 10 000 | | | 217,37 | A | 590,00 | 30-juin-22 | ACD |
| TPCI.O64 | TPCI 5,80 % 2021 - 2028 | 10 000 | 10 240 | NC | 10 240 | | | 200,22 | A | 580,00 | 16-août-22 | ACD |
| TPCI.O65 | TPCI 5,90% 2021-2031 | 10 000 | 10 500 | NC | 10 500 | | | 130,93 | A | 590,00 | 30-sept.-22 | ACD |
| TPNE.O1 | TRESOR PUBLIC DU NIGER 6,50% 2019-2026 | 10 000 | 10 600 | 10 600 | 10 600 | 19 | 193 000 | 475,48 | A | 650,00 | 28-mars-22 | ACD |
| TPNE.O2 | TRESOR PUBLIC DU NIGER 6,50% 2019 - 2026 | 10 000 | 10 500 | 10 500 | 10 500 | 49 | 495 300 | 251,10 | A | 650,00 | 1-août-22 | ACD |
| TPNE.O3 | TRESOR PUBLIC DU NIGER 6,5% 2020-2027 | 10 000 | 10 500 | NC | 10 500 | | | 252,88 | A | 650,00 | 31-juil.-22 | ACD |
| TPNE.O4 | TRESOR PUBLIC DU NIGER 6,30% 2021-2031 | 10 000 | 10 500 | NC | 10 500 | | | 203,67 | A | 630,00 | 24-août-22 | ACD |
| TOTAL | | | | | | 607 618 | 6 190 362 300 | | | | | |

OBLIGATIONS REGIONALES

| | | | | | | | | | | | | |
|--------------|--------------------------------|--------|--------|----|----------|----------|----------|--------|---|--------|-------------|-----|
| BIDC.O4 | BIDC-EBID 6.10% 2017-2027 | 7 500 | 7 875 | NC | 7 875 | | | 234,39 | A | 457,50 | 16-juin-22 | ACD |
| BIDC.O5 | BIDC-EBID 6,40% 2019-2026 | 10 000 | 10 500 | NC | 10 500 | | | 280,00 | S | 320,00 | 12-janv.-22 | ACD |
| BIDC.O6 | BIDC-EBID 6,50 % 2021-2028 | 10 000 | 10 500 | NC | 10 500 | | | 56,99 | S | 322,33 | 18-mai-22 | ACD |
| BOAD.O12 | BOAD 5.95% 2014-2021 | 10 000 | 10 000 | NC | 10 000 | | | 585,22 | A | 595,00 | 26-déc.-21 | ACD |
| CRRH.O1 | CRRH-UEMOA 6.10% 2012-2022 | 10 000 | 9 925 | NC | 9 925 | | | 213,83 | S | 305,00 | 13-févr.-22 | AC |
| CRRH.O2 | CRRH-UEMOA 6.10% 2012-2024 | 10 000 | 10 000 | NC | 10 000 | | | 130,36 | S | 305,00 | 17-juil.-22 | AC |
| CRRH.O3 | CRRH-UEMOA 6% 2013-2023 | 10 000 | 10 000 | NC | 10 000 | | | 90,66 | S | 300,00 | 26-avr.-22 | AC |
| CRRH.O4 | CRRH-UEMOA 6% 2014-2024 | 10 000 | 9 975 | NC | 9 975 | | | 283,61 | S | 300,00 | 30-déc.-21 | AC |
| CRRH.O5 | CRRH-UEMOA 5.85% 2015-2025 | 10 000 | 10 230 | NC | 10 230 | | | 266,45 | S | 290,10 | 4-janv.-22 | AC |
| CRRH.O6 | CRRH-UEMOA 5.85% 2016-2026 | 10 000 | 10 230 | NC | 10 230 | | | 270,24 | S | 292,50 | 3-janv.-22 | ACD |
| CRRH.O7 | CRRH-UEMOA 5.95% 2017-2029 | 6 667 | 6 667 | NC | 6 667 | | | 36,16 | S | 198,33 | 17-mai-22 | AC |
| CRRH.O8 | CRRH-UEMOA 5.95% 2018-2030 (*) | 7 917 | 7 898 | NC | 7 897.67 | | | 234,23 | S | 235,52 | 21-déc.-21 | AC |
| CRRH.O9 | CRRH-UEMOA 6.05% 2018-2033 (*) | 8 333 | 8 333 | NC | 8 333 | | | 250,71 | S | 252,08 | 21-déc.-21 | AC |
| TOTAL | | | | | | 0 | 0 | | | | | |

OBLIGATIONS PRIVEES

| | | | | | | | | | | | | |
|--------------|--------------------------------|--------|--------|--------|----------|--------------|-------------------|--------|---|--------|-------------|-----|
| BHSN.O1 | DIASPORA BONDS BHS 6,25% 2019- | 10 000 | 10 500 | NC | 10 500 | | | 274,56 | S | 309,93 | 10-janv.-22 | ACD |
| FNSBC.O1 | FCTC NSIA BANQUE 7 % 2020-2025 | 7 222 | 7 222 | 7 222 | 7 222.22 | 148 | 1 068 889 | 5,50 | T | 123,86 | 16-mars-22 | ACD |
| PADS.O3 | PAD 6,60% 2020-2027 | 10 000 | 10 000 | 10 050 | 10 050 | 895 | 8 994 750 | 112,42 | S | 330,00 | 19-avr.-22 | ACD |
| SNLC.O1 | SENELEC 6,50% 2018-2025 | 7 000 | 7 350 | NC | 7 350 | | | 105,58 | S | 227,50 | 27-mars-22 | AC |
| SNTS.O2 | SONATEL 6,50% 2020-2027 | 10 000 | 10 000 | NC | 10 000 | | | 262,90 | S | 308,11 | 16-janv.-22 | ACD |
| TOTAL | | | | | | 1 043 | 10 063 639 | | | | | |

SUKUK ET TITRES ASSIMILES

| | | | | | | | | | | | | |
|--------------|--------------------------|--------|--------|----|--------|----------|----------|--------|---|--------|-------------|-----|
| SUKCI.S2 | SUKUK CI 5.75% 2016-2023 | 10 000 | 10 500 | NC | 10 500 | | | 166,11 | S | 289,10 | 7-mars-22 | ACD |
| SUKSN.S2 | SUKUK SN 6% 2016-2026 | 10 000 | 10 500 | NC | 10 500 | | | 245,00 | S | 306,67 | 26-janv.-22 | ACD |
| SUKTG.S1 | SUKUK TG 6.5% 2016-2026 | 10 000 | 10 500 | NC | 10 500 | | | 256,79 | S | 377,99 | 17-févr.-22 | ACD |
| TOTAL | | | | | | 0 | 0 | | | | | |

TOTAL - Marché des obligations

608 661 6 200 425 939

Légende :
 (#) (*) Ex-Coupon couru (#)Cours de référence amorti / Coupon couru Ex-c (#)Ex-marge de profits
 Cours du jour: Ouv.: Ouverture Clôt.: Clôture Moy.: Moyen
 Type Amort: Type d'Amortissement IF: In Fine AC: Amortissement Constant AD: Amortissement Dégressif ACD: Amortissement Constant Différé
 Période: Périodicité de paiement des coupons A: Annuelle S: Semestrielle T: Trimestrielle
 Eché.: Échéance de paiement des intérêts
 Mentions: NC: Non Coté Ex-c: Ex-coupon ou Ex-droit SP: Suspendu

INFORMATIONS

OPERATIONS EN COURS

| Emetteur | Opération |
|---------------|-----------------------------------------------------------------------------------|
| CROWN SIEM CI | Paiement de dividendes de 14,4 F CFA net par action, le 28/12/2021 |
| TPCI | Première cotation - TPCI 5,90 % 2021-2031 - Première cotation le 21 décembre 2021 |

AVIS

| Entité | N° | Nature | Objet |
|--------|----------|------------------------|-----------------------------|
| BRVM | 20211220 | Calendrier de cotation | 2022 Holiday calendar |
| BRVM | 240-2021 | Calendrier de cotation | Calendrier de cotation 2022 |

COMMUNIQUES

| Emetteur | N° | Nature | Objet |
|----------|----|--------|-------|
|----------|----|--------|-------|

QUANTITES RESIDUELLES

MARCHE DES ACTIONS

| Symbole | Titre | Quantité résiduelle à l'achat | Cours Achat / Vente | | Quantité résiduelle à la vente | Cours de Référence |
|---------|--------------------------------|-------------------------------|---------------------|-----------|--------------------------------|--------------------|
| | | | | | | |
| ABJC | SERVAIR ABIDJAN CI | 2 110 | 1,900 | / 1,980 | 108 | 1 980 |
| BICC | BICI CI | | | / 7,000 | 1 036 | 7 000 |
| BNBC | BERNABE CI | 10 | 2,040 | / 2,190 | 1 358 | 2 035 |
| BOAB | BANK OF AFRICA BN | 145 | 5,405 | / 5,495 | 284 | 5 405 |
| BOABF | BANK OF AFRICA BF | 132 | 6,260 | / 6,295 | 1 | 6 260 |
| BOAC | BANK OF AFRICA CI | 72 | 5,350 | / 5,900 | 1 129 | 5 900 |
| BOAM | BANK OF AFRICA ML | 230 | 1,495 | / 1,500 | 112 | 1 495 |
| BOAN | BANK OF AFRICA NG | 897 | 5,155 | / 5,205 | 361 | 5 205 |
| BOAS | BANK OF AFRICA SENEGAL | 97 | 2,385 | / 2,400 | 8 394 | 2 400 |
| CABC | SICABLE CI | 101 | 1,010 | / 1,100 | 42 | 1 010 |
| CBIBF | CORIS BANK INTERNATIONAL | 10 | 9,300 | / 9,500 | 2 325 | 9 500 |
| CFAC | CFAO MOTORS CI | 926 | 1,255 | / 1,285 | 992 | 1 255 |
| CIEC | CIE CI | 778 | 1,800 | / 1,840 | 200 | 1 800 |
| ECOC | ECOBANK COTE D'IVOIRE | | | / 4,980 | 601 | 4 980 |
| ETIT | ECOBANK TRANS. INCORP. TG | 3 622 373 | 13 | / 14 | 2 387 385 | 14 |
| FTSC | FILTISAC CI | 391 | 1,610 | / 1,650 | 274 | 1 650 |
| NEIC | NEI-CEDA CI | 1 770 | 585 | / 610 | 2 292 | 610 |
| NSBC | NSIA BANQUE COTE D'IVOIRE | 100 | 5,800 | / 6,090 | 28 | 6 090 |
| NTLC | NESTLE CI | 500 | 4,600 | / 4,635 | 1 | 4 635 |
| ONTBF | ONATEL BF | 25 | 3,815 | / 3,880 | 3 059 | 3 815 |
| ORGT | ORAGROUP TOGO | 50 | 3,955 | / 4,000 | 239 | 4 000 |
| PALC | PALM CI | 207 | 6,610 | / 6,700 | 99 | 6 700 |
| PRSC | TRACTAFRIC MOTORS CI | 409 | 3,750 | / 3,895 | 13 | 3 900 |
| SAFC | SAFCA CI | | | / 595 | 230 | 595 |
| SCRC | SUCRIVOIRE | 2 074 | 945 | / 950 | 5 749 | 950 |
| SDCC | SODE CI | 39 | 4,400 | / 4,440 | 21 | 4 440 |
| SDSC | BOLLORE | 1 355 | 2,400 | / 2,445 | 1 489 | 2 445 |
| SEMC | CROWN SIEM CI | 100 | 625 | / 650 | 1 000 | 650 |
| SGBC | SOCIETE GENERALE COTE D'IVOIRE | 157 | 11,000 | / 11,300 | 5 | 11 000 |
| SHEC | VIVO ENERGY CI | 630 | 840 | / 885 | 1 286 | 885 |
| SIBC | SOCIETE IVOIRIENNE DE BANQUE | 1 | 3,750 | / 3,800 | 3 518 | 3 800 |
| SICC | SICOR CI | 245 | 4,440 | / 5,160 | 56 | 5 160 |
| SIVC | AIR LIQUIDE CI | 82 | 620 | / | | 620 |
| SLBC | SOLIBRA CI | 2 | 146,000 | / 149,900 | 10 | 146 000 |
| SMBC | SMB CI | 190 | 6,605 | / 6,700 | 998 | 6 700 |
| SNTS | SONATEL SN | 15 | 13,540 | / 13,590 | 5 | 13 590 |
| SOGC | SOGB CI | 10 | 4,900 | / 4,980 | 30 | 4 990 |
| SPHC | SAPH CI | 20 | 4,900 | / 5,100 | 1 935 | 5 000 |
| STAC | SETAO CI | 1 035 | 680 | / 685 | 356 | 685 |
| STBC | SITAB CI | 10 | 5,320 | / 5,500 | 77 | 5 500 |
| SVOC | MOVIS CI | | | / | | 2 395 |
| TTLC | TOTAL CI | 39 | 2,200 | / 2,210 | 449 | 2 210 |
| TTLS | TOTAL SN | 38 | 2,100 | / 2,125 | 5 | 2 150 |
| TTRC | TRITURAF CI-Ste en Liquidation | | | / | | 490 |
| UNLC | UNILEVER CI | 100 | 4,550 | / | | 4 550 |
| UNXC | UNIWAX CI | 703 | 2,045 | / 2,050 | 5 514 | 2 050 |

QUANTITES RESIDUELLES

MARCHE DES DROITS

| Symbole | Titre | Quantité résiduelle à l'achat | Cours Achat / Vente | Quantité résiduelle à la vente | Cours de Référence |
|---------|-------|-------------------------------|---------------------|--------------------------------|--------------------|
|---------|-------|-------------------------------|---------------------|--------------------------------|--------------------|

TROISIEME COMPARTIMENT - BRVM PETITES CAPITALISATIONS

| Symbole | Titre | Quantité résiduelle à l'achat | Cours Achat / Vente | Quantité résiduelle à la vente | Cours de Référence |
|---------|-------|-------------------------------|---------------------|--------------------------------|--------------------|
|---------|-------|-------------------------------|---------------------|--------------------------------|--------------------|

QUANTITES RESIDUELLES

MARCHE DES OBLIGATIONS

| Symbole | Titre | Quantité résiduelle à l'achat | Cours Achat / Vente | Quantité résiduelle à la vente | Cours de Référence |
|----------|------------------------------------------|-------------------------------|---------------------|--------------------------------|--------------------|
| BHSN.01 | DIASPORA BONDS BHS 6,25% 2019- | 3 500 | 10,200 / 10,500 | 140 | 10 500 |
| FNSBC.01 | FCTC NSIA BANQUE 7 % 2020-2025 | 60 | Marché / | | 7 222 |
| PADS.03 | PAD 6,60% 2020-2027 | | / | | 10 050 |
| SNLC.01 | SENELEC 6,50% 2018-2025 | | / | | 7 350 |
| SNTS.02 | SONATEL 6,50% 2020-2027 | | / 10,200 | 15 | 10 000 |
| EOM.01 | ETAT DU MALI 6.20% 2016-2023 | | / 3,398.64 | 48 | 3 332 |
| EOM.02 | Etat du Mali 6.50% 2017-2024 | | / | | 6 000 |
| EOM.03 | ETAT DU MALI 6,50 % 2018-2025 | 6 | 8,000 / | | 8 000 |
| EOM.04 | ETAT DU MALI 6,50% 2019-2027 | | / | | 10 000 |
| EOM.05 | ETAT DU MALI 6,50% 2020-2028 | | / | | 10 500 |
| EOM.06 | ETAT DU MALI 6,50% 2020-2027 | | / 10,500 | 2 135 | 10 500 |
| TPNE.04 | TRESOR PUBLIC DU NIGER 6,30% 2021-2031 | | / | | 10 500 |
| TPCI.063 | TPCI 5,90% 2021 -2031 | | / | | 10 000 |
| TPCI.064 | TPCI 5,80 % 2021 - 2028 | | / | | 10 240 |
| TPCI.065 | TPCI 5,90% 2021-2031 | | / 10,500 | 2 490 | 10 500 |
| TPNE.01 | TRESOR PUBLIC DU NIGER 6,50% 2019-2026 | | / 10,600 | 5 | 10 600 |
| TPNE.02 | TRESOR PUBLIC DU NIGER 6,50% 2019 - 2026 | | / 10,500 | 969 | 10 500 |
| TPNE.03 | TRESOR PUBLIC DU NIGER 6,5% 2020-2027 | | / 10,500 | 1 495 | 10 500 |
| TPCI.057 | TPCI 5,80% 2020-2027 | | / | | 10 000 |
| TPCI.058 | TPCI 5,80% 2021-2028 | | / | | 10 250 |
| TPCI.059 | TPCI 5,90% 2021-2031 | | / | | 10 500 |
| TPCI.060 | TPCI 5,80% 2021-2028 | | / | | 10 000 |
| TPCI.061 | TPCI 5,90% 2021-2031 | | / | | 10 050 |
| TPCI.062 | TPCI 5,80 % 2021 -2028 | | / 10,400 | 2 000 | 10 190 |
| TPCI.051 | TPCI 5,80% 2020-2027 | | / | | 10 000 |
| TPCI.052 | TPCI 5,90 % 2020-2030 | | / 10,500 | 1 000 | 10 250 |
| TPCI.053 | TPCI 5,80% 2020-2027 | | / | | 10 600 |
| TPCI.054 | TPCI 5,90% 2020-2030 | | / | | 10 300 |
| TPCI.055 | TPCI 5,80% 2020-2027 | | / | | 10 500 |
| TPCI.056 | TPCI 5,90% 2020-2030 | | / 10,500 | 1 490 | 10 500 |
| TPCI.045 | TPCI 5,80% 2020 -2027 | | / 10,000 | 20 | 10 000 |
| TPCI.046 | TPCI 5,90% 2020 - 2030 | | / | | 10 500 |
| TPCI.047 | TPCI 5,80% 2020 - 2027 | | / | | 10 250 |
| TPCI.048 | TPCI 5,80% 2020- 2027 | | / | | 10 000 |
| TPCI.049 | TPCI 5,90% 2020- 2030 | | / | | 10 085 |
| TPCI.050 | TPCI 5,90% 2020-2030 | | / | | 10 000 |
| TPCI.039 | TPCI 5,75% 2019 - 2026 | | / | | 10 050 |
| TPCI.040 | TPCI 5,75% 2019-2026 | | / | | 10 000 |
| TPCI.041 | TPCI 5,80% 2020-2027 | | / | | 10 700 |
| TPCI.042 | TPCI 5,90% 2020-2030 | | / 10,500 | 250 | 10 500 |
| TPCI.043 | TPCI 5,90% 2020 - 2030 | | / 10,500 | 2 968 | 10 500 |
| TPCI.044 | TPCI 5,80% 2020 - 2027 | | / | | 10 000 |
| TPCI.033 | TPCI 5.75% 2019-2026 | | / | | 10 500 |
| TPCI.034 | TPCI 6% 2019-2029 | | / | | 10 000 |
| TPCI.035 | TPCI 5,75% 2019 -2026 | | / | | 10 000 |
| TPCI.036 | TPCI 5,75% 2019- 2026 | | / | | 10 180 |
| TPCI.037 | TPCI 5,80% 2019-2026 | | / | | 10 000 |
| TPCI.038 | TPCI 5,75% 2019-2026 | | / 10,300 | 5 | 10 300 |
| TPCI.027 | TPCI 6% 2017-2025 | | / | | 10 250 |

lundi 20 décembre 2021

| | | | | | | | |
|----------|------------------------------|----|--------|---|--------|--------|--------|
| TPCI.O28 | TPCI 6% 2018 - 2026 | 20 | 10,500 | / | | 10 500 | |
| TPCI.O29 | TPCI 6% 2018-2026 | 33 | 10,000 | / | | 10 000 | |
| TPCI.O30 | TPCI 5,95% 2018-2025 | | | / | | 8 240 | |
| TPCI.O31 | TPCI 5,75% 2019 - 2026 | | | / | | 10 280 | |
| TPCI.O32 | TPCI 2,23% 2019-2026 | | | / | | 10 000 | |
| TPCI.O21 | TPCI 6% 2016-2028 | | | / | 10,500 | 3 760 | 10 500 |
| TPCI.O22 | TPCI 5.90% 2016 - 2026 | | | / | | | 10 000 |
| TPCI.O23 | TPCI 5.90% 2016-2026 | | | / | | | 10 215 |
| TPCI.O24 | TPCI 6.25% 2017-2029 | | | / | | | 10 500 |
| TPCI.O25 | TPCI 5,95% 2017-2024 A | | | / | 10,200 | 9 | 10 000 |
| TPCI.O26 | TPCI 5,95% 2017-2024 B | | | / | | | 10 050 |
| TPBF.O9 | TPBF 6,50% 2019 - 2027 | | | / | | | 10 500 |
| TPBJ.O3 | TPBJ 6,50% 2020-2028 | | | / | | | 10 000 |
| TPCI.O16 | TPCI 6.55% 2014-2022 | | | / | 10,500 | 13 | 10 000 |
| TPCI.O17 | TPCI 3% 2014-2024 | | | / | | | 10 000 |
| TPCI.O19 | TPCI 5.99% 2015-2025 | | | / | 10,200 | 214 | 10 000 |
| TPCI.O20 | TPCI 5.85% 2015-2022 | | | / | | | 10 000 |
| TPBF.O13 | TPBF 6,50 % 2021 - 2031 | | | / | | | 10 500 |
| TPBF.O4 | TPBF 6.50% 2017-2027 | | | / | 9,300 | 35 | 10 000 |
| TPBF.O5 | TPBF 6,50% 2017-2024 | | | / | 10,500 | 5 | 10 500 |
| TPBF.O6 | TPBF 6.50% 2018-2025 | 86 | 9,800 | / | 10,400 | 70 | 10 500 |
| TPBF.O7 | TPBF 6,50% 2018- 2025 | | | / | | | 10 500 |
| TPBF.O8 | TPBF 6,50% 2019-2027 | | | / | | | 10 000 |
| EOM.O7 | ETAT DU MALI 6.50% 2021-2031 | | | / | 10,500 | 2 430 | 10 500 |
| EOS.O5 | ETAT SENEGAL 6.50% 2013-2023 | | | / | | | 10 300 |
| EOS.O7 | ETAT SENEGAL 6.30% 2015-2025 | | | / | | | 10 500 |
| TPBF.O10 | TPBF 6,50% 2020 - 2028 | | | / | | | 10 300 |
| TPBF.O11 | TPBF 6,50 % 2020-2028 | | | / | | | 10 000 |
| TPBF.O12 | TPBF 6.50% 2021-2031 | | | / | | | 10 500 |
| BIDC.O4 | BIDC-EBID 6.10% 2017-2027 | | | / | | | 7 875 |
| BIDC.O5 | BIDC-EBID 6,40% 2019-2026 | | | / | 10,500 | 995 | 10 500 |
| BIDC.O6 | BIDC-EBID 6,50 % 2021-2028 | | | / | 10,500 | 2 805 | 10 500 |
| BOAD.O12 | BOAD 5.95% 2014-2021 | | | / | | | 10 000 |
| CRRH.O1 | CRRH-UEMOA 6.10% 2012-2022 | | | / | | | 9 925 |
| CRRH.O2 | CRRH-UEMOA 6.10% 2012-2024 | | | / | | | 10 000 |
| CRRH.O9 | CRRH-UEMOA 6.05% 2018-2033 | | | / | | | 8 333 |
| CRRH.O3 | CRRH-UEMOA 6% 2013-2023 | | | / | | | 10 000 |
| CRRH.O4 | CRRH-UEMOA 6% 2014-2024 | | | / | | | 9 975 |
| CRRH.O5 | CRRH-UEMOA 5.85% 2015-2025 | | | / | | | 10 230 |
| CRRH.O6 | CRRH-UEMOA 5.85% 2016-2026 | | | / | | | 10 230 |
| CRRH.O7 | CRRH-UEMOA 5.95% 2017-2029 | | | / | 6,667 | 2 980 | 6 667 |
| CRRH.O8 | CRRH-UEMOA 5.95% 2018-2030 | | | / | | | 7 898 |

SUKUK ET TITRES ASSIMILES

| Symbole | Titre | Quantité résiduelle à l'achat | Cours Achat / Vente | Quantité résiduelle à la vente | Cours de Référence |
|----------|--------------------------|-------------------------------|---------------------|--------------------------------|--------------------|
| SUKCI.S2 | SUKUK CI 5.75% 2016-2023 | | / | | 10 500 |
| SUKSN.S2 | SUKUK SN 6% 2016-2026 | | / | | 10 500 |
| SUKTG.S1 | SUKUK TG 6.5% 2016-2026 | | / | | 10 500 |

CALENDRIER DES ASSEMBLEES GENERALES

ANNEE : 2021

| Société | Nature | Date | Heure | Lieu |
|-------------------------------|-----------|------------|----------|--------------------------------------------------------------------------------------------------------------|
| MOVIS CI | Ordinaire | 16/12/2021 | 10:00:00 | Siège social de MOVIS CI (Vridi, en Zone Industrielle, dans la Rue des Conteneurs) |
| SICOR | Ordinaire | 09/12/2021 | 10:00:00 | PALM CLUB, Abidjan, Cocody |
| UNILEVER CI | Ordinaire | 02/12/2021 | 14:00:00 | VISIOCONFERENCE |
| ORAGROUP | Ordinaire | 22/11/2021 | 10:00:00 | Siège social de ORAGROUP |
| CROWN SIEM CI | Mixte | 21/10/2021 | 09:00:00 | Maison de l'Entreprise, au Plateau, à l'Angle du Boulevard de la République et de l'Avenue Lamblin |
| NSBC | Ordinaire | 06/08/2021 | 10:00:00 | Maison du Patronat Ivoirien (CGECI) sise à Abidjan Plateau, Avenue Lamblin |
| TOTAL SENEGAL S.A. | Mixte | 30/06/2021 | 17:00:00 | Lamantin Beach Hôtel et par VISIOCONFERENCE |
| BERNABE CI | Ordinaire | 28/06/2021 | 10:00:00 | Salle de conférence du Radisson Blu Hôtel situé près de l'Aéroport d'Abidjan |
| UNIWAX CI | Ordinaire | 25/06/2021 | 09:00:00 | Espace Latrille Events, sis à Abidjan Commune de Cocody, aux Deux-Plateaux (Carrefour Duncan) |
| TRACTAFRIC CI | Ordinaire | 24/06/2021 | 10:00:00 | Hôtel AZALAI sis Marcory, Bd VGE, en face de Cap Sud, à côté de la banque BGFI |
| FILTISAC CI | Ordinaire | 24/06/2021 | 11:00:00 | Espace Latrille Events, sis à Abidjan Commune de Cocody, aux Deux-Plateaux Boulevard Latrille |
| BOLLORE TRANSPORT & LOGISTICS | Ordinaire | 24/06/2021 | 10:00:00 | Salle Lougah François du palais de la culture sis à Treichville |
| SAFCA CI | Ordinaire | 23/06/2021 | 10:00:00 | Siège de la société, sis à Abidjan, 1, Rue des Carrossiers, Zone 3 C (Face SOCOCE Treichville) |
| SODECI | Ordinaire | 22/06/2021 | 08:30:00 | Visioconférence |
| TOTAL | Mixte | 21/06/2021 | 10:00:00 | Espace Latrille Events, sis à Abidjan Commune de Cocody, aux Deux-Plateaux Boulevard Latrille |
| CIE CI | Ordinaire | 21/06/2021 | 08:30:00 | Visioconférence |
| PALM CI | Ordinaire | 18/06/2021 | 09:30:00 | Visioconférence |
| ORAGROUP | Mixte | 18/06/2021 | 10:00:00 | Hôtel 2 Février, Lomé TOGO |
| SUCRIVOIRE | Ordinaire | 17/06/2021 | 09:30:00 | Visioconférence |
| BICI CI | Ordinaire | 17/06/2021 | 10:00:00 | Auditorium de la Maison des Entreprises (CGECI) sise au Plateau |
| SOGB | Ordinaire | 17/06/2021 | 11:00:00 | Immeuble CRRAE - UEMOA sis à Abidjan Plateau |
| NEI-CEDA CI | Ordinaire | 16/06/2021 | 10:00:00 | Hôtel TIAMA, Abidjan-Plateau |
| CFAO MOTORS CI | Ordinaire | 15/06/2021 | 09:00:00 | Siège social sis à Abidjan Treichville, 117, Boulevard de Marseille |
| SETAO CI | Ordinaire | 15/06/2021 | 10:00:00 | Hôtel TIAMA (salon EBENE), Abidjan-Plateau |
| SAPH CI | Ordinaire | 14/06/2021 | 09:30:00 | Visioconférence |
| NESTLE CI | Ordinaire | 04/06/2021 | 10:00:00 | Visioconférence |
| AIR LIQUIDE CI | Ordinaire | 04/06/2021 | 09:00:00 | Salle de conférence de la CRRAE-UMOA, à Abidjan |
| SITAB | Ordinaire | 03/06/2021 | 10:00:00 | SALLE JEWELS de la CGECI (Plateau) |
| SMB | Ordinaire | 01/06/2021 | 09:30:00 | Angle du Boulevard de la République et de l'Avenue Lamblin |
| ECOBANK TG | Mixte | 27/05/2021 | 10:30:00 | Visioconférence |
| SOLIBRA | Mixte | 21/05/2021 | 09:00:00 | Espace CRISTAL 8, rue du Chevalier de Clieu Zone 4 C « Salle PLATINIUM » ABIDJAN |
| SGB CI | Mixte | 19/05/2021 | 09:00:00 | Espace Latrille Events, sis à Abidjan Commune de Cocody, aux Deux-Plateaux Boulevard Latrille |
| SIB | Ordinaire | 17/05/2021 | 09:00:00 | Maison de l'Entreprise (siège du Patronat Ivoirien), Abidjan-Plateau à l'Angle du Boulevard de la République |
| SONATEL | Ordinaire | 28/04/2021 | 10:00:00 | Visioconférence |
| ONATEL BF | Ordinaire | 27/04/2021 | 14:00:00 | Hôtel SOPATEL SILMANDE, OUAGADOUGOU-BURKINA FASO |
| UNILEVER CI | Mixte | 19/04/2021 | 08:00:00 | Visioconférence |
| BANK OF AFRICA ML | Mixte | 16/04/2021 | 09:30:00 | Siège de la banque |
| BANK OF AFRICA SN | Ordinaire | 16/04/2021 | 09:30:00 | Immeuble Elan II au 2ème Etage, Almadies, Zone 12, Route de Ngor à Dakar |
| BANK OF AFRICA CI | Ordinaire | 15/04/2021 | 10:00:00 | Salle Jewels du Patronat Ivoirien (CGECI) sis à Abidjan Plateau, immeuble MDE |
| ECOBANK CI | Mixte | 08/04/2021 | 10:00:00 | Hôtel Radisson Blu, sis à Abidjan Port Bouët, route de l'aéroport international Felix Houphouët Boigny |

lundi 20 décembre 2021

| | | | | |
|--------------------------|-----------|------------|----------|--------------------------------------------------------------------------|
| BANK OF AFRICA BN | Ordinaire | 08/04/2021 | 10:00:00 | Hôtel GOLDEN TULIP à Cotonou |
| CORIS BANK INTERNATIONAL | Mixte | 08/04/2021 | 09:00:00 | Hôtel SOPATEL Silmandé SA, à Ouagadougou |
| BANK OF AFRICA NG | Ordinaire | 07/04/2021 | 10:00:00 | Centre de Formation de la BOA NIGER (BOA-Siège) |
| BANK OF AFRICA BF | Mixte | 01/04/2021 | 10:00:00 | Salle WANGO de LAICO HOTEL OUAGA 2000 |
| SICABLE | Ordinaire | 30/03/2021 | 10:00:00 | L'hôtel TIAMA, à ABIDJAN |
| BANK OF AFRICA SN | Ordinaire | 26/03/2021 | 09:30:00 | Immeuble Elan II au 2ème Etage, Almadies, Zone 12, Route de Ngor à Dakar |

L'actualité de la BRVM sur nos plateformes digitales

Infos BRVM

Pour recevoir les informations boursières par SMS, souscrivez :



Côte d'Ivoire : *430#
Bénin : *430*15#



Côte d'Ivoire : #139#
Burkina Faso : *310#



Côte d'Ivoire : *431#
Niger : *512*9#
Togo : *310#

Site web

www.brvm.org

Application Mobile

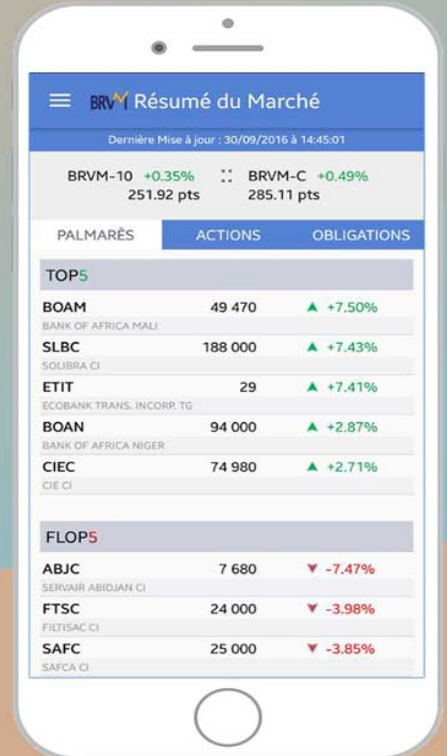

Disponible sur
 Google play
Disponible sur
 App Store



Nous suivre sur :



AVIS N° 240 - 2021 / BRVM / DG

CALENDRIER DE COTATION 2022

La Bourse Régionale des Valeurs Mobilières porte à la connaissance des intervenants du marché que les séances de cotation ont lieu tous les jours ouvrables à l'exception des jours déclarés fériés en Côte d'Ivoire.

Les jours fériés prévus pour l'année 2022 sont les suivants :

- Lundi 18 avril 2022 : Lundi de Pâques ;
- Lundi 02 mai 2022 : Lendemain de la fête du Travail ;
- Mardi 03 mai 2022 (*) : Fête de fin de Ramadan ;
- Jeudi 26 mai 2022 : Jour de l'Ascension ;
- Lundi 06 juin 2022 : Lundi de Pentecôte ;
- Lundi 11 juillet 2022 (*) : Lendemain de la fête de la Tabaski ;
- Lundi 08 août 2022 : Lendemain de la fête de l'Indépendance ;
- Lundi 15 août 2022 : Jour de l'Assomption ;
- Mardi 1^{er} novembre 2022 : Fête de la Toussaint ;
- Mardi 15 novembre 2022 : Fête de la Paix ;
- Lundi 26 décembre 2022 : Lendemain de la fête de Noël.

Pour toute information complémentaire concernant cet Avis, veuillez contacter la BRVM à son siège ou les Antennes Nationales de Bourse établies dans chaque pays de l'UEMOA.

Fait à Abidjan, le 20 décembre 2021

**Pour le Directeur Général de la BRVM,
Le Directeur du Département en charge
du Secrétariat Général,
Chargé de l'Intérim**

Thierry Ariel NADJO

(*) : Date sujette à changement.

CALENDRIER DE COTATION 2022

La Bourse Régionale des Valeurs Mobilières (BRVM) porte à la connaissance des intervenants du marché que les séances de cotation ont lieu tous les jours ouvrables à l'exception des jours déclarés fériés en Côte d'Ivoire.

- Lundi 18 avril 2022, Lundi de Pâques ;
- Lundi 02 mai 2022, Lendemain de la fête du Travail ;
- Mardi 03 mai 2022 (*), Fête de fin de Ramadan ;
- Jeudi 26 mai 2022, Jour de l'Ascension ;
- Lundi 06 juin 2022, Lundi de Pentecôte ;
- Lundi 11 juillet 2022, (*) Lendemain de la Fête de la Tabaski ;
- Lundi 08 août 2022, Lendemain de la fête de l'Indépendance ;
- Lundi 15 août 2022, Jour de l'Assomption ;
- Mardi 1^{er} novembre 2022, (*) Fête de la Toussaint ;
- Mardi 15 novembre 2022, Fête de la Paix
- Lundi 26 décembre 2022, Lendemain de la fête de Noël.

(*) : Date sujette à changement.

2022 HOLIDAY CALENDAR

BRVM announces its 2022 holiday calendar.

- Monday, April 18th, 2022, Easter Monday
- Monday, May 2nd, 2022, (*) Day after Labor Day
- Monday, May 3rd, 2022, (*) Ramadan day
- Thursday, May 26th, 2022, Ascension Day
- Thursday, June 6th, 2022, Whit Monday
- Monday, July 11th, 2022, (*) Day after Tabaski Day
- Monday, August 8th, 2022, Day after Independence Day
- Monday, August 15th, 2022, Assumption Day
- Tuesday, November 1st, 2022, All Saints' Day
- Tuesday, November 15th, 2022, Peace Day
- Monday, December 26th, 2022, Day after Christmas Day.

(*) Date subject to change.

Pour toute information complémentaire concernant cet Avis, veuillez contacter la BRVM à son siège ou les Antennes Nationales de Bourse établies dans chaque pays de l'UEMOA.

14 décembre 2021

CALENDRIER DE PAIEMENT DES DIVIDENDES

ANNEE : 2021

| Titres | Montant du dividende net par action en FCFA | Numéro de l'Avis | Date de publication de l'Avis au BOC | Ex-dividende | Date de paiement du dividende |
|----------------------------------|---------------------------------------------|------------------|--------------------------------------|--------------|-------------------------------|
| | | | | T-2 | T |
| BOA BURKINA FASO | 370 | 051-2021 BRVMDG | 12/04/2021 | 29/04/2021 | 03/05/2021 |
| BOA NIGER | 429,66 | 054-2021 BRVMDG | 13/04/2021 | 04/05/2021 | 06/05/2021 |
| ECOBANK CI | 294,3 | 058-2021 BRVMDG | 22/04/2021 | 04/05/2021 | 06/05/2021 |
| BOA COTE D'IVOIRE | 315 | 083-2021 BRVMDG | 26/04/2021 | 10/05/2021 | 12/05/2021 |
| SONATEL SENEGAL | 1 225 | 065-2021 BRVMDG | 30/04/2021 | 12/05/2021 | 17/05/2021 |
| BOA BENIN | 436 | 055-2021 BRVMDG | 13/04/2021 | 18/05/2021 | 20/05/2021 |
| BOA SENEGAL | 161,01 | 061-2021 BRVMDG | 27/04/2021 | 28/05/2021 | 01/06/2021 |
| ONATEL BF | 399,5635 | 076-2021 BRVMDG | 17/05/2021 | 28/05/2021 | 01/06/2021 |
| SOCIETE GENERALE CI | 368,298 | 091-2021 BRVMDG | 28/05/2021 | 28/06/2021 | 30/06/2021 |
| SITAB CI | 436,123 | 108-2021 BRVMDG | 16/06/2021 | 30/06/2021 | 02/07/2021 |
| CORIS BANK INTERNATIONAL BF | 406 | 097-2021 BRVMDG | 08/06/2021 | 02/07/2021 | 06/07/2021 |
| BICI CI | 50 | 112-2021 BRVMDG | 22/06/2021 | 02/07/2021 | 06/07/2021 |
| CIE CI | 167,14 | 122-2021 BRVMDG | 29/06/2021 | 12/07/2021 | 14/07/2021 |
| SOGB CI | 250 | 113-2021 BRVMDG | 22/06/2021 | 13/07/2021 | 15/07/2021 |
| SMB CI | 810 | 126-2021 BRVMDG | 01/07/2021 | 13/07/2021 | 15/07/2021 |
| CFAO MOTORS CI | 22,15 | 127-2021 BRVMDG | 01/07/2021 | 13/07/2021 | 15/07/2021 |
| SETAO CI | 66,15 | 109-2021 BRVMDG | 21/06/2021 | 14/07/2021 | 16/07/2021 |
| UNIWAX CI | 18 | 128-2021 BRVMDG | 02/07/2021 | 14/07/2021 | 16/07/2021 |
| SIB CI | 360 | 131-2021 BRVMDG | 06/07/2021 | 21/07/2021 | 23/07/2021 |
| SODECI | 337,5 | 133-2021 BRVMDG | 07/07/2021 | 23/07/2021 | 27/07/2021 |
| FILTISAC CI | 235 | 121-2021 BRVMDG | 28/06/2021 | 28/07/2021 | 30/07/2021 |
| NESTLE CI | 363,665 | 132-2021 BRVMDG | 07/07/2021 | 28/07/2021 | 30/07/2021 |
| TOTAL SN | 223,6 | 137-2021 BRVMDG | 09/07/2021 | 28/07/2021 | 30/07/2021 |
| SICABLE | 133 | 148-2021 BRVMDG | 16/07/2021 | 29/07/2021 | 02/08/2021 |
| SOLIBRA CI | 2 736 | 147-2021 BRVMDG | 16/07/2021 | 30/07/2021 | 03/08/2021 |
| BOLLORE TRANSPORT & LOGISTICS CI | 100 | 153-2021 BRVMDG | 26/07/2021 | 09/08/2021 | 11/08/2021 |

| | | | | | |
|----------------------|---------|-----------------|------------|------------|------------|
| SUCRIVOIRE CI | 40,5 | 157-2021 BRVMDG | 05/08/2021 | 18/08/2021 | 20/08/2021 |
| SAPH CI | 132,3 | 160-2021 BRVMDG | 09/08/2021 | 20/08/2021 | 24/08/2021 |
| PALM CI | 102,51 | 162-2021 BRVMDG | 11/08/2021 | 25/08/2021 | 27/08/2021 |
| TRACTAFRIC MOTORS CI | 162,9 | 167-2021 BRVMDG | 18/08/2021 | 31/08/2021 | 02/09/2021 |
| TOTAL CI | 109,314 | 166-2021 BRVMDG | 16/08/2021 | 23/09/2021 | 27/09/2021 |
| CROWN SIEM CI | 14,4 | 234-2021 BRVMDG | 14/12/2021 | 24/12/2021 | 28/12/2021 |

